

김성군 변호사
160 main street
Stoneham, MA02180
781.438.6170
www.songkimlaw.com

보스톤 코리아

BOSTONKOREA.com

백영주 부동산
주택 / 콘도
비즈니스 / 건물
617.921.6879
clarapark@ownnewengland.com
ClaraPark.com

POSTMASTER: Send Address Changes to 161 Harvard Avenue, Suite 13, Allston, MA 02134

전화: 617-254-4654, 광고문의 전화: 617-903-3010

ISSN 1554-6942

'너덜너덜'해진 오바마케어 그래도 가입해야 벌금 없어

트럼프 행정부 방해로 건강보험료 대폭 올라
11월 1일부터 시작, 올해는 등록기간 45일로 마감
기간안에 등록해야 자신이 원하는 플랜 선택 가능

(보스톤 = 보스톤코리아) 한새벽 기자 = 지난 여름부터 계속된 트럼프 행정부와 공화당 의회의 폐지 노력에도 오바마케어는 살아남았다. 그렇지만 트럼프 행정부의 오바마케어 홍보 지출 삭감, 비용분담보조금 지급 중단 등으로 오바마케어의 건강보험료는 대폭 인상됐다. 정부가 보조하는 건강보험이지만 대통령의 방해로 향후전망이 불투명해진 오바마케어의 공개등록이 11월 1일 수요일부터 시작한다. 올해는 등록기간이 45일로 단축되어 12월 15일에 끝난다

. 자칫 방심하다 등록기간을 놓칠 수 있다는 얘기다. 공개등록기간을 놓치면 가입자의 경우 임의로 지정된 보험사가 결정되어 어쩔 수 없이 그 건강보험 플랜을 1년동안 사용해야 한다. 벌금도 여전히 살아 있으므로 주의해야 한다. 올해 등록시 주의해야 할 사항을 정리해보자.

1) 오바마케어 여전히 유효하다. 트럼프 행정부와 공화당 주도 의회의 오바마케어 폐지 노력에도 불구하고 여전히 법으로 남아 작용하



오바마 케어 공개등록기간이 11월 1일부터 시작됐다. 오바마케어 신청은 헬스케어커넥터 웹사이트에 접속해 할 수 있다. 사진은 한 한인이 신청하고 있는 모습

고 있다. 따라서 직장을 통해 건강보험을 구입하지 못하는 경우 여전히 오바마케어 시장에서 건강보험을 구입할 수 있다. 기존 병력이 있어도 포

괄적인 커버리지의 건강보험을 구입할 수 있으며 일정 소득 이하인 경우 정부 보조를 받아 보험을 구입할 수 있다. >>8면으로 계속

보스톤 짜라시 토크 6

이거 실화냐?

대한항공 취항 관련 매스포트의 답변

기자= 드디어 대한항공 취항 관련 매스포트 대변인의 답변을 받았습니다. 사실 그동안 보스톤코리아에서는 로건공항을 관리하는 매스포트에 5번 정도 연락을 취해 답변을 요청했습니다. 묵묵부답이던 매스포트가 전격적으로 답변을 한 것은 저희가 질문 전략을 바꿨기 때문입니다. NBC보스톤 기사를 통해 우회적으로 질문을 하자 매스포트 대변인은 지난 금요일 바로 답했습니다. (NBC의) 질문 내용은 평창 올림픽 취재를 준비하고 있는 내년 1월부터 대한항공이 취항한다는 확인되지 않은 소문이 있다. 이를 확인해줄 수 있는냐는 것이었습니다.

매스포트는 이메일 답변을 통해 "소문에 대해서는 우리도 잘 알고 있다. 그러나 우리는 확인해줄 게 아무것도 없다" >>7면으로 계속

이민법
상법
민·형사소송
이혼

성기주 변호사
Kiju Joseph Sung

617-504-0609
Cambridge Office
929 Massachusetts Ave.
Cambridge, MA 02139
www.lookjs.com

law@lookjs.com

보스톤출발 비수기 최저가
인천행 항공권 \$889.00

미처부 3대캐년 패키지 \$470~

1인 요금 12월 1일 사용기간 / 4박5일 / LA 소킹 / 정찬회 포함

IACE TRAVEL 문의전화
웹사이트: www.iace-korea.com
이메일: info@iace-korea.com
영업시간: Mon-Fri 12pm-9pm EST

1.617.424.8956
1.866.619.4223

내가 보고 싶은 한국방송 · 영화를 원하는 시간에 고화질로 즐기세요

T-BO PLAY 보스톤코리아
MA, RI, NH 지역 공식 딜러

마음대로
골라본다
\$14.99

KBS, MBC, SBS, tvN, OCN, JTBC, tvN, OCN, JTBC, tvN, OCN

Premier Realty Group

나원태 Realtor
Direct: 617.642.3156
won@bostonpremierrealty.com

경험과 전문성으로
여러분의 소중한 자산을
책임지겠습니다

제이슨 전 Realtor
Direct: 617.642.5670
jason@bostonpremierrealty.com

주택 | 콘도 | 커머셜
성심껏 도와드리겠습니다

Eileen Park
(아일린 박)
REALTOR®

Tel: 617.935.3241
WWW.BOSTONPARKREALTY.COM
카카오톡: Eileen0311
Email: EileenBostonRE@gmail.com
1274 Washington St. Newton, MA 02465

“강원 총연이 품질보장한 강원도 농수산물 사세요”

강원도 농수, 특산물 홍보 판매전 11월 9일부터 4일간 강원도 총연이 품질 보장, FDA 품질 검사도 거쳤다 로렌스 155 파커스트리트 동강 빌딩에서

(보스톤 = 보스톤코리아) 장명술 기자 = 북미 강원도 총연합회가 품질을 보장하는 강원도 농수특산물이 보스톤을 찾는다. 강원 인터내셔널사는 북미 강원도 총연합회 및 보스톤 강원도 도민회의 후원으로 강원도 농수, 특산물 홍보 판매전을 11월 9일부터 12일까지 로렌스 소재 동강빌딩에서 개최한다.

11월 1일 북미주강원도민회총연합회(이하 강원총연)는 판매전이 열리는 동강빌딩에서 안병학 총연회장, 박천우 보스톤강원도민회장 그리고 전 강원도민회장들, 김기동 강원인터내셔널사 대표와 함께 이번 판매전에 관한 기자회견을 열고 지금까지와 다른 판매 전임을 강조했다.

김기동 강원인터내셔널 대표는 “이번 판매전이 안병학 강원총연회장이 취임하면서 강원총연과 함께 강원도의 특산품을 미주에 널리 알리고자 기획된 상품전으로 상품도 다양화해서 첫 번째로 보스톤에서 개최하며 이후 시애틀 등 타 지역으로 계속 넓혀갈 것”이라고 밝혔다.

안병학 총연회장은 “기존의 강원도

농수특산물은 개인이 사업적 차원에서 강원도와 접촉해 공급한 것으로서 신뢰성이 떨어졌다. 그러나 이번부터는 강원 총연과 보스톤강원도민회를 비롯한 각 지역 도민회가 관여해 확실한 강원도 농수특산물을 판매한다는 의미가 있다”고 밝혔다.

강원 총연은 “검증 받지 않은 물품을 강원도 청정식품으로 둔갑해서 판매하는 경우가 있다”면서 이와 관련 “(총연이 강원도와 협력해) 앞으로 인증 절차를 만들 것이며 총연이 품질을 보증할 것”이라고 밝혔다.

이번 강원도 농수특산물전과 관련 안회장은 20여 년 동안 매년 약 1백만불 정도를 수입해 강원도 특산물을 미주에 공급해 왔으며 그만큼 신뢰도가 있는 기업이라고 평가했다.

김기동 대표는 “속초에서 모든 물건을 신고 온다”며 “약 85%의 물품이 강원도 산이며 약 15% 정도는 김의 주산지인 전라도산 김을 강원도 공장에서 최종 처리하는 것으로 구성되어 있다”고 밝혔다.

김 대표는 “미 식품의약국(FDA)



강원총연이 1일 로렌스 소재 동강빌딩에서 강원도 농수산물 판매전에 관한 기자회견을 가졌다. (사진 좌측부터 직함 생략) 박수근, 윤현권, 안병학, 박천우, 이강원, 이강원씨 부인, 김기동 씨

에서도 우리를 주목하고 항상 철저히 검사한다. 2년에 한번씩 속초 공장은 직접 방문해서 검사하며 시카고에서도 샘플링을 통해 검사한다. 불량 품목은 수입이 안되므로 품질은 자신한다”고 밝혔다.

이번 판매전에서 특별세일하는 품목은 가리비젯, 속초 오지어, 코다리 황태 채 등으로 1개를 사면 1개를 무료로 증정한다. 또한 “한과 마을에서 노인들이 찹쌀로 직접 만든 재래식 한과는 청와대에 선물로 들어가는 한과”라고 강조했다.

박천우 보스톤강원도민회장은 “안병학 회장이 큰 틀을 만드셨으니 따라

가겠다”며 “강원도 믿을 수 있는 식품이니 우리 도민회가 열심히 도와 강원도 중소기업도 돕겠다”라고 밝혔다.

강원도민회 전회장들도 “강원도 농수특산물로 우리의 밥상이 더 좋은 품질의 좋은 상품으로 바뀌어 거다”며 기대감을 표시했다.

강원도 농수특산물 판매전은 11월 9일부터 11월 12일까지 오전 9시 30분부터 오후 7시 30분까지 진행된다. 행사장 동강빌딩의 주소는 155 Parker St., Lawrence, MA이다.

문의 : 224.577.7777 editor@bostonkorea.com

보스톤한미노인회 노숙자 무료식사 제공

차기 회장 윤철호씨 선출

(보스톤 = 보스톤코리아) 편집부 = 한미노인회는 11월 마지막 주에 국제선교회와 협력 하에 지난 8월에 이어 두 번째로 해버힐에서 노숙자를 위한 식사를 제공한다.



윤철호 회장

이에 앞서 노인회는 11월 15일 셋째주 수요일에 사랑방 모임을 개최한다. 11월 1일 사랑방 모임은 노스앤더버 지역의 단점으로 인해 부득이 하게 취소됐다. 노인회는 추석맞이 뉴욕 관광도 제반 사정으로 취소했었다.

한편, 보스톤 한미 노인회의 차기회장에 윤철호 씨가 선출됐다. 보스톤한미 노인회는 9월 28일 목요일 정기이사회에서 윤철호 차기 회장을 선출했으며 12월 총회에서 인준해서 시작한다.

윤철호 차기 회장은 12월 20일 유영심 현 회장과 이취임식을 갖고 내년 1월 1일부터 임기를 시작한다.

bostonkorean@hotmail.com

<진료 과목>
 * 일반 치과 * 잇몸 질환 치료
 * 신경 치료 * 보철 전문
 * 보복스&필러

주요 보험
 Delta, BCBS, Aetna, Cigna, MetLife, MassHealth, etc.

케임브리지 덴탈

큰 웃음을 드립니다

Cambridge Dental Associates
 126 Inman Street
 Cambridge, MA 02139
 (617) 492-8210
 한국어 진료 상담 가능

**형사법
 상법/회사법
 유언장/ 상속
 민사법
 부동산법**

스티븐 김 변호사
 보스톤 검사 경력
 (Steven S. Kim)

617.879.9979
 stevenkimlaw.com

The Law Office of Steven S. Kim
 2001 Beacon Street, Suite 101,
 Boston, MA 02135
 Steven@stevenkimlaw.com

수많은 한인들 폭풍우 후 단전에 시달려

일요일 폭풍우 후 11월 1일 현재 317천가구 정전
노인회 사랑방 취소, 안병학씨 앤도버집 쉼터 역할
한 한인 29시간 단전 후 냉장고 물건 모두 폐기

(보스톤 = 보스톤코리아) 장명술 기자 = 매사추세츠, 뉴햄프셔, 메인 주 소재 약 31만 7천가구가 일요일 폭풍우 후 3일째인 11월 1일 현재까지도 단전 사태로 시달리고 있는 가운데 많은 한인들도 피해를 호소하고 있다.

매사추세츠 주의 경우 에섹스 카운티에서는 내셔널 그리드 전기를 공급 받는 2만여 가구가 아직도 전기를 공급받지 못하고 있다.

특히 앤도버 지역에 피해자가 집중되었다. 1일 아침까지 전체가구의 30%인 4300여 가구의 전기 공급이 중단되었으며 타운은 정전 상태에서 할로윈 행사를 진행하는 것을 염려해 이번 할로윈을 일요일 저녁으로 미뤘다. 해버힐은 이보다 많은 4450여 가구, 멧두은 지역도 3200가구, 로웰은 3500가구, 노스 앤도버는 3천가구가량 정전의 어려움을 겪고 있다.

앤도버 공립학교는 월, 화 2일간 학교 문을 닫았으며 대형 사거리의 신호등도 나가 경찰이 교통을 정리했었다. 렉싱턴 브릿지초등학교도 단전으로 31일 문을 닫았으며 당일 계획했던 할로윈 퍼레이드를 연기했다. 멧두은에서도 마시초등학교가 11월 1일 문을 닫았다.

한인들도 단전피해를 피해 갈 수는 없었다. 강원도 농수특산물 판매를 위해 31일 보스톤을 방문해 해버힐 소재 베스트웨스턴에 호텔방을

예약했던 강원 인터내셔널 김기동 대표는 단전으로 호텔이 영업을 중단해 안병학 강원도 총연회장 집에서 하룻밤을 보냈다. 마침 안 회장의 집에는 정전으로 30일부터 한 가정이 머무르고 있었던 관계로 이번 주는 앤도버 쉼터 역할까지 맡게 됐다.

11월 1일 첫째 수요일에 사랑방을 진행하려던 보스톤한미노인회는 단전으로 인해 사랑방을 부득이하게 연기하게 됐으며 이로 인해 많은 한인 노인들은 기다렸던 사랑방 행사에 참여하지 못하게 됐다.

빌러리카에 거주하는 강상철 보스톤한국학교 교장은 월요일 30일 집에 전기가 나가 29시간만에 복구됐다. 단전기간 동안 냉장고의 물품은 모두 버려야 하는 어려움을 겪었다. 특히 특스베리에 있는 직장(Thermo Ficher)도 정전이 되어 일을 못했으며 해버힐에 있는 창고도 단전으로 문을 닫아 토요일인 4일까지 복구가 늦어지는 바람에 생산에 큰 차질을 빚었다. 강상철 교장은 “폭풍우는 밤사이에 조용히 왔다 갔지만 사업적으로는 정말 큰 타격을 입었다” 고 밝혔다.

로드 아일랜드에 거주하는 흥진섭 전 보스톤 평통회장은 “몰아친 비바람에 집 전기가 끊겨 이틀동안 제너레이터를 돌려 냉동고, 냉장고, 티비, 스탠드 등만 키고 야외용 가스 버너로 이틀을



단전 상황을 페이스북에 올린 흥진섭 전 평통회장

지냈다” 고 폐북에 글을 올렸다.

특히 11월 1일 수요일이 되면서 매사추세츠 주의 수은주가 최저 30도에서 40도 대로 떨어지면서 전기가 들어오지 않는 가구의 생활은 상당히 어려워지고 있다.

특히 메인 주의 경우 211,000가구가 단전 상태이며 이중 일부는 이번주 토요일까지 복구가 어려운 것으로 알려졌다. 특히 메인 주는 월요일 50만 가구가 단전상태였다. 특히 웨스턴 메인 주의 경우 밤 기온이 영하로 떨어지면서 더욱 어려움을 겪고 있다.

뉴햄프셔의 경우 5만 2천가구의 에버소스 고객들이 전기가 끊겼다. 또한 뉴햄프셔 일렉트릭 코

압 고객 1만 6천명도 단전상태다. editor@bostonkorea.com

서머타임 해제 11월 5일



11월 첫째주
새벽 2시에 해제

(보스톤 = 보스톤코리아) 한새벽 기자 = 올해 서머타임(Daylight saving time)이 11월 첫째주 일요일 5일 새벽 2시부터 해제된다.

이에 따라 11월 6일 새벽 2시는 새벽 1시 한 시간 전으로 바뀐다. 보스톤을 비롯한 미국 동부의 한국과의 시차는 현재의 13시간에서 14시간으로 1시간 늘어난다. 로스앤젤레스, 샌프란시스코 등 미국 서부 지역과 서울의 시차는 16시간에서 17시간으로 바뀐다.

대부분의 컴퓨터 기기는 자동으로 서머타임 해제가 적용되어 시간이 바뀌지만 직접 바꿔주어야 하는 벽걸이 시계, 차량의 시계는 11월 5일 밤에 시계를 한시간 뒤로 돌려 놓으면 착오를 막을 수 있다. 시간을 앞으로 돌려야 할지 뒤로 돌려야 할지 혼동이 되면 ‘Spring forward Fall back’ 으로 기억하면 쉽다.

특히 일광절약시간이 해제되면 해가 일찍 저물고 아침에는 해가 일찍 뜨게 된다. 일반적으로 일광절약시간을 기준으로 본격적인 미 동부의 겨울이 시작됐다는 신호이기도 하다. 이제 가을 옷을 집어 넣고 겨울 의상과 장비를 준비해야 할 시간이다. 다만 기상청은 올해 12월까지 예년에 비해 따뜻한 날씨를 예보했다.

hsb@bostonkorea.com

맞춤식 교육 Mathematics • Verbal • Testing Skill

SAT Plus

SATI 및 SATII 준비 전문학원

TEL: 781-398-1881

2 Winter Street Suite 104, Waltham, MA 02451

SAT Plus Fall Schedule 2017

Saturday Class Start September 9, 2017

Class	Time	
PSAT/SAT I Prep 9/9/17 open	9:00 AM - 11:00 AM	11th Grade
PSAT Prep 9/9/17 - 3/3/18	1:00 PM - 3:00 PM	9th/10th Grade
SAT I Prep 9/9/17 - 11/25/17 (as needed)	3:30 PM - 5:30 PM	12th Grade
SAT II Prep 9/9/17 - 11/25/17	6:00 PM - 8:00 PM	Subject Tests 10th/11th/12th Grade



Rocky Hill School 과학 및 수학교사 Disciplinary Committee
MIT 생물학 학사학위
Who's Who Teachers of America-1992년 선출
Tandy Award Finalist(수학 및 과학분야 우수교사 표창)
지난 10년간 SAT I 및 SAT II 개인교습

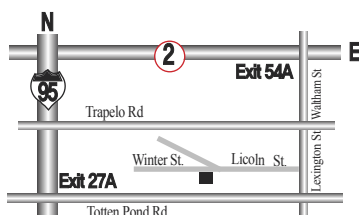

“항상 Tutoring이 가능합니다!!”

English Writing, Biology, History, Chemistry, Math, Physics

10년 이상의 지도경력으로 우수한 학생을 배출하신 한상훈 선생님이 항상 지도하시고 계십니다.

뉴햄프셔한인회 한국음식바자회 대성황

예년보다 많은 300여명 미국인, 한인들 참여
바자회 수익금은 모두 한인회관 건립기금 적립

(보스톤 = 보스톤코리아) 편집부 = 뉴햄프셔한인회가 준비한 두번째 한국음식 바자회 및 문화체험행사가 300여 명의 방문객을 기록 성황을 이뤘다. 뉴햄프셔의 작은 타운 그린랜드에 300여 명이 참가한 것은 평가할 만한 일이다.

10월 21일 토요일 그린랜드에 위치한 그린랜드연합감리교회에서 오전 10시부터 오후 4시까지 진행된 행사는 한국음식과 문화를 지역 주민들에게 알리고 또한 수익금으로 뉴햄프셔의 한인회관 건축기금을 마련하기 위한 모금행사였다.

따뜻하고 신선한 음식을 위해 뉴햄프셔의 한인들은 아침 일찍 현장에 나와 행사준비를 했다. 한인회 관계자는 “새벽부터 일어나 한시간을 달려 행사장에 도착한 70-80대의 열정적인 노인회원들의 열정이 특히 돋보였다”고 전했다.

잡채를 만들고, 만두를 튀기고, 전을 부치고, 예쁜 투명 용기에 비빔밥 재료를 아름답게 담았다. 방문객들에게 김밥을 만드는 모습을 시연하는 팀

, 떡을 가지런히 썰어 작은 용기에 가지런히 담은 팀, 메뉴판을 정비하고 미리 만들어 놓은 김치 등 음식을 가지런히 진열하는 팀 등 뉴햄프셔 한인회의 한국음식과 문화를 알리겠다는 마음가짐이 분주한 모습에 그대로 담겼다.

행사 시작인 10시가 되기도 전에 방문객들이 연이어 도착했다. 어린이를 동반한 많은 젊은 부부들, 한국계 입양아와 함께 찾아온 부모들이 눈에 띄었다. 행사장이 위치한 그린랜드 외에도 보우, 레바논, 로체스터, 도버, 엑시터, 포츠머스, 햄튼 등 여러 타운에서 부터 이 행사를 찾아온 이들이 있어서, 한국음식과 문화에 대한 뉴햄프셔 주민들의 관심이 커지고 있음을 보여 주었다.

비빔밥, 잡채, 튀김만두, 불고기, 김밥, 볶음밥, 김치전, 해물빈대떡, 그리고 김치까지 준비된 음식들은 불티나게 판매됐다. 한국음식은 처음이라며 무엇을 먹어야 하는지 권해달라는 이, 손자에게 한국음식을 맛보여 주겠다고 종류별로 사가는 할머니, 근처 대

학교에서 기숙사생활하는 아들에게 가져다 준다며 음식을 사가는 아버지도 있었다.

한국문화 체험활동으로는 종이접기와 한글로 이름쓰기, 붓글씨 쓰기 등이 준비되었다. 실내에는 서예작품과 수목화작품들을 감상할 수 있는 작은 전시관이 두 곳에 마련되었다. 서예가 이상희 옹의 서예작품이 전시됐고 한 공간은 미국인 Alexka Chan이 손수 그린 수목화로 된 족자와 액자와 카드 등 작품들이 행사장 입구에 전시되어 참가자들의 관심을 끌었다. 이상희 옹은 작년에 이어 올해에도 작품들을 전시 및 기증하였고 이상희 옹의 따님은 동포사회발전을 위한 후원금을 전달했다.

이들 외에도 30여 명의 한인들과 한국을 사랑하는 미국인들의 자원봉사자들이 행사를 진행하는데 많은 노력을 기울였다.

조은경 회장은 “이처럼 다양한 자원봉사자들의 노력이 합해져서, 이날의 한국음식 및 문화체험활동은 모든 참가자들에게 더욱 의미있는 시간이 되었다”며 “뉴햄프셔 주의 한인들 뿐 아니라, 뉴잉글랜드 지역의 여러 한인단체들과 개인들 또한 그 취지에



박선우 고문과 박진국씨가 음식을 판매하고 있다



Cultural Events를 찾아서 이곳 행사장을 멀리서 방문한 학생

동참하고 후원함으로써 이번 기금모금행사는 더욱 빛이 났다”고 고마움을 전했다. 이번 기금모금바자회 행사를 통해 얻어진 모든 수익금은 한인회관 건립기금으로 적립된다.

이날 행사에는 평통 윤미자 회장, 보스톤한미예술협회 김병국회장, 그

리고 올해 부임한 이종섭 영사 부부 등이 참여해 격려하고 후원금을 전달기도 했다. 이번 기금모금바자회 행사를 통해 얻어진 모든 수익금은 한인회관 건립기금으로 적립된다.

bostonkorean@hotmail.com

나쁜 치아를 만났다면 좋은 의사를 만나야 합니다.

진료과목
일반치과
신경치료
잇몸질환치료
보철전문
보톡스&필러

주요 보험
Delta, BC/BS,
Aetna, Cigna,
Metlife, etc...

한국인
진료 상담 가능
응급치료 가능

617.871.1482

캠브리지 덴탈 어넥스
Cambridge Dental Annex

Tel 617.871.1482
Fax 617.871.1483

전화주문 서비스
로 주문후 다음날 권하게 받으세요.
\$100 이상 주문시 무료배송

보스톤 정관장 브랜드스토어

THANKSGIVING PROMOTION

추수감사절 맞이 **우리가족**
면역력 지킴이
행사기간: 11월 3일~11월 30일

Event 1

BEST DEAL

홍삼정 240 구입시
홍삼정 30g 두개 증정

Event 2

홍삼정 240 구입시
홍삼정 30g 증정

60g Free
\$62 상당 (Value)

30g Free

**** 1년중 가장 큰 홍삼정 프로모션입니다.**

전화주문 서비스

로 주문후 다음날 권하게 받으세요.
\$100 이상 주문시 무료배송

781-238-0303

3 Old Concord Rd,
Burlington, MA 01903

ATASK, 제25주년 실크 로드 갈라 개최

(보스턴 = 보스톤코리아) 김보경 기자 = ATASK(Asian Task Force Against Domestic Violence)의 두 번째가 한곳으로 줄었다. 올해 예산 문제로 쉽터를 줄인 ATASK는 기금 모금을 위해 지난 28일 토요일 존 F. 케네디 도서관 및 박물관에서 25주년 실크 로드 갈라 행사를 개최했다. 이 행사를 통해 모아진 기금은 가정 폭력 피해를 입은 아시안 여성들과 아이들을 돕는데 쓰여진다.

이날 사회를 맡은 제넷 우 씨는 “25년 전 가정 폭력 피해를 입은 아시안 가정들을 위한 어떠한 서비스나 시설은 없었기 때문에 피해를 입은 여성 및 아동, 혹은 남성들은 침묵과 고통 속에서 살아야 했다”며 “처음 ATASK를 찾아온 피해자들은 몇 명 되지 않았다. 하지만 현재 매년 약 700명 이상의 가정 폭력 피해자들이 ATASK의 도움을 받고 있다. 이제 가정 폭력은 개인의 문제가 아닌 우리가 짊어 가야 할 사회적 문제다”라고 밝혔다.

이처럼 ATASK를 찾는 가정 폭력 피해자들이 증가했음에도 불구하고 ATASK는 예산문제로 한쉽터의 문을 닫는 등 어려움을 겪고 있는 것으

로 나타났다. 올해 공동 회장을 맡게 된 터프츠 치대 총장 칸찬 간다 씨는 “1992년부터 시작한 ATASK와 터프츠 치대가 함께 운영하는 프로그램은 학생들에게 가정 폭력의 사회적 심각성에 대해 배울 수 있는 기회를 주었다”고 말했다. 또한, 공동회장의 비비안 슈 씨는 “가정 폭력의 피해를 입은 많은 여성들에게 삶의 희망을 준 ATASK가 25주년을 맞을 수 있도록 도움을 준 지지자들에게 감사하다”라며 축사를 전했다.

행사는 다섯 명의 셰프들이 준비한 리셉션 및 디너 식사에 이어 경매, 공연, 악기 연주와 같이 한국, 인도, 중국, 필리핀 등 여러 아시안 문화들을 보여줄 수 있는 프로그램으로 짜여 진행되었다.

이날 리셉션을 맡은 양수연 셰프(Sue's Jazz Kitchen 대표)는 “ATASK는 중국의 주축으로 설립되었다. 중국인들은 주류사회가 가지고 있는 사회적 문제의 심각성에 대해 관심을 가지고 적극적으로 표현하며 리더십을 가지고 있다”며 “한인들도 한인 사회 내 문제뿐만 아니라 가정 폭력 및 데이트 폭력과 같은

이민사회의 보편적 문제에 대해 관심을 가질 필요가 있다”고 전했다.

양 셰프는 “최근 가정 폭력 피해를 입은 한국 여성분들도 ATASK의 도움을 받고 있다”며 “가정 폭력과 같은 어려움에 대한 도움을 영사관이나 한인회에 청하기 힘들기 때문에 한국 이민사회 내 가정 폭력에 대해 적극적인 관심이 필요하다”고 강조했다.

현재 ATASK의 기부자로 참여하고 있는 한인은 양수연 셰프와 뉴잉글랜드 한국학교의 남일 교장 등 극소수이다. 양수연 셰프 450인분의 한식을 만들어 리셉션에 선보였으며 재즈 연주자로서 공연을 하는 등 다양한 재능 기부를 하였다. 앞으로도 양수연 셰프는 한식 홍보를 위해 시작한 푸드 캐터링 서비스 사업 ‘Sue's Jazz Kitchen’의 수익 일부를 ATASK에 기부할 예정이다. 남일 교장은 행사에 참여한 양수연 셰프를 위해 식재료 비용을 일부 지원해주는 등 ATASK를 위해 적극적인 관심을 표하고 있다.

티켓 모두가 매진된 이번 행사에 참석한 인원은 대략 450여 명으로 모 든 기부금은 쉽터 운영 등으로 쓰여



ATASK가 28일 존 F. 케네디 도서관 및 박물관에서 '실크로드 갈라'를 개최했다



행사의 리셉션과 디너를 맡은 5명의 셰프. (가장 왼쪽 양수연 셰프)

진다. 올해 기부금은 민간인들의 참여가 더 높아지며 작년보다 늘어났다. 이날 행사에는 연방하원에 출마한 덴 코 전 비서실장, 이경해 시민협회장, 새라 김 재무차관 등 한인들도 참여해 행사를 도왔다.

ATASK는 1992년 뉴잉글랜드 지역에 사는 아시안 가정 내 가정 폭력에 시달리는 사람들, 주로 여성 및 아동을 돕기 위해 설립된 자선단체이다

. ATASK는 폭력 피해 아시안 여성들을 위해 쉽터를 운영하고 있으며 그들의 자립을 돕기 위해 영어교육 등 다양한 프로그램을 제공하고 있다. 이들은 1년 365일 24시간 핫라인을 통해 신고를 받고, 18개국 아시안 통역관을 두고 있으며 한국어 상담이 가능한 전화서비스(617-338-2355)또한 운영 중이다.

kbk@bostonkorea.com



Frank Y. Shin, D.M.D.
현 Tufts 치과대학 부교수



신영목치과

- 치아 이식 수술 [Implants]
- 금속 없는 Bruxir Crown
- 미용 치과 치료
(잃어버린 웃음을 찾아 드립니다)
- 응급 환자 당일 치료
- 토요일도 진료함
- 각종 보험 지정 병원

www.drfrankshin.com

617.265.5606

1428 Dorchester Ave. Boston, MA 02122



가주 순두부

한식&일식

2013, 2014년 보스턴 매거진 선정 한식 1위 “가주 순두부”
얼스톤점에서 경험하실 수 있습니다.

영업시간은
오전10시~ 밤10시까지 입니다.



단체 예약과 문의 가능

얼스톤 지점
56 Harvard Ave.
Allston, MA 02134
(617) 208-8540



뉴잉글랜드 한국학교 공개수업을 참관한 학부모들이 150여개의 참관 소개서를 제출해 자녀들 한글교육에 높은 관심을 드러냈다

한국학교 공개 수업 본 학부모들 반응은

뉴잉글랜드 한국학교 1차 공개수업 자녀교육 높은 관심 학부모들 소견서만 150여장 교사들의 노력 격려 일색

(보스톤 = 보스톤코리아) 편집부 = 뉴잉글랜드 한국학교 공개수업을 참관한 학부모들이 150여 개의 참관 소개서를 제출해 자녀들 한글교육에 높은 관심을 드러냈다.

뉴잉글랜드 한국학교 남일 교장에 따르면 10월 28일 기초과정 및 세종과정 14개 학급을 대상 공개수업에 참관한 학부모들은 꼼꼼하게 수업을 보고 느낀 점을 기록했다. 대부분의 소견서는 칭찬일색이어서 교사들의 효과적인 교육에 대한 노력이 학부모들의 짧은 참관 시간에 전달됐음이 드러났다.

남 교장은 소견서에는 “학생들을 가르치기 위해 선생님들이 얼마나 많은 준비를 하시는지, 학생들과 소통하고 효과적으로 수업 참여를 유도하기 위해 어떻게 노력하시는지 직접 볼 수 있고 느낄 수 있어 인상적이었고 선생님께 감사하는 마음이 담겨있다”고 밝히고 학급의 발전을 위한 학습방안 및 학부모 도우미 활용 등등 여러 가지 제안이 제출됐다고 전했다.

한 학부모는 “아침에 내려 놓고 데

려오기만 해서 교실에서 무얼 어떻게 배우는지 궁금했었는데 이번 참관수업을 통해 알 수 있었고 부모가 집에서 무엇을 어떻게 도와줘야 할지도 감이 잡혔다”며 “학생들의 자율적인 참여를 이끌어내는 수업방식과 함께 참여하는 수업을 인상 깊게 봤다”고 말하기도 했다.

또 뉴잉글랜드 한국학교 교사들이 충실한 수업준비, 풍부한 학습재료, 아이들 흥미를 위한 재미있는 교수법 등에 노력하고 있음을 지적한 소견서가 다수였다.

기초 1과정의 한 학부모는, “아이들이 흥미로워할 주제로 재미있게 한글에 접근하려고 한 수업방식이 좋았다”고 말하고, “수업을 하기 위해 준비를 정말 많이 하신다는 것을 알 수 있었고, 수업 진행자료들도 참 많아서 아이들이 지루함을 느낄 새가 없이 집중할 수 있도록 준비하심에 감사드립니다”고 밝혔다.

개교 43년 오랜 역사를 지닌 뉴잉글랜드 한국학교는 오는 11월 11일까지

총 3회에 걸쳐 공개 수업을 진행한다. 남일 교장은 “공개수업 때 제안되는 학부모 의견들은 학급과 학교의 발전을 위해 유용하게 활용하고 있다”고 말하고, “이번 주말에 초급, 중급, 고급과정을 대상으로 열리는 2차 공개수업에 많은 참여를 바란다”고 밝혔다.

한편, 뉴잉글랜드 한국학교에서는 11월 4일 토요일 정장용 교수가 한국반 학생들과 함께 Cording Robotics Program 보고회를 가지고 11시 40분부터는 NE간호사협회 주최로 Dr. 강철민 강사가 ‘유아기의 애착과 스트레스가 건강한 발달과 비정상적 발달에 미치는 영향’이라는 제목으로 강좌를 개최한다.

뉴잉글랜드 한국학교는 12월 9일, 제 17회 뉴잉글랜드 한국학교 동요대회와 12월 16일에는 재외동포재단 맞춤형지원사업 및 학부모회 후원으로 ‘옛날로 떠나는 역사퀴즈여행-고려시대편’이 개최한다. 2세대의 한글교육은 물론 미술교육 및 한국무용 등 문화교육을 위해 교사 지원을 원한은 한인은 남일 교장(508-523-5389, ksneusa@verizon.net)에게 연락하면 된다.

bostonkorean@hotmail.com

보조교사 발표회 가진 애머스트 한국학교

(보스톤 = 보스톤코리아) 편집부 = 애머스트 한국학교는 20일 금요일 3교시에 <청소년 모국방문 캠프>에 참석했던 보조교사들의 경험담을 직접 듣는 시간을 가졌다.

교사 또는 보조교사로 봉사하고 있는 고등학생 교사 세 명이 초등부 중등부 학생 모두와 교사 그리고 학부모님들이 모인 자리에서 스스로 준비한 발표를 했다.

초등 4학년 보조교사 문성호 교사(PVCICS 11학년)는 이번에 고등부 1등을 수상하게 된 제 5회 독도 역사 에세이 공모전에 참가하면서 배우고 느낀 점을 전하며 우리가 한국의 역사를 아는 것이 왜 중요하며 또한 단지 감정적인 애국주의에 의존해 역사를 바라볼 것이 아니라 객관적인 시선을 유지하는 것이 필요하다는 중요한 메시지를 전달했다.

한국어 기초반 이승빈 교사

(Bridgewater Raynham Regional High School 10학년)와 같은 반 최유진 보조교사(Longmeadow High School 10학년)는 지난 여름에 각각 다녀온 OKFriends HomeComing Camp와 뿌리교육재단 KAYAC 모국방문 캠프에서의 경험을 슬라이드를 통해 상세히 공유하며 한국에 살고있는 같은 또래 친구들이나 자신과 비슷하게 외국에서 한국인으로 살아가고 있는 다양한 친구들을 만날 수 있었던 것이 얼마나 긍정적이고 소중한 경험이었는지에 대해 나누었다.

총 6명의 고등학생들이 교사 또는 보조교사로 자원봉사하고 있는 애머스트 한국학교 (2014년 개교)는 미국세정에 등록된 501c3 비영리법인이며 대한민국 재외동포재단에 등록된 학교다.

bostonkorean@hotmail.com



애머스트 한국학교는 20일 금요일 3교시에 <청소년 모국방문 캠프>에 참석했던 보조교사들의 경험담을 직접 듣는 시간을 가졌다

617-739-2888

- 한국, 아시아, 미국내, 유럽, 남미 등
- KE, UA, DL, AA 등 모든 항공사 취급
- 항공권 특별 할인 제공
- 통역, 번역 서비스



유니버스 여행사
대표 최한길

Universe travel services

TEL: 617-739-2888 / www.uniboston.net

공인회계사

정진수
CPA / MBA



개인 및 사업체 세무보고



- ▶ IRS문제 상담 및 해결
- ▶ 사업체 법인 설립과 해체
- ▶ 회계처리 및 감사
- ▶ 경영진단 및 절세 상담
- ▶ 용자 상담 및 재무재표 작성
- ▶ 급료(Payroll)서비스

TEL 781-849-0800, 508-580-3946 (한인전용)

FAX 781-849-0848

220 Forbes Rd., suite 206, Braintree, MA. 02184



공인세무사
김창근

- 개인 및 사업체 세무보고
- 사업체 법인 설립과 해체
- 경영진단 및 절세 상담
- 회계정리

미 연방정부로부터 공인된 세무전문가
Licensed to Practice Before the IRS



TEL: (781)935-4620 FAX: (781)935-4187

165-M New Boston St. Suite 278, Woburn, MA 01801

보스톤 짜라시 토크 6



이거 실화냐?

보스톤 생활속에 여러가지 사건, 사고 중 기사로 담기에는 어려운 것들을 대담형식으로 풀어 냅니다. 따라서 대개 익명을 쓰며 혹은 실명을 사용할 수도 있습니다. 어떤 이야기는 사실을 정확하게 확인하지 않은 얘기일 수도 있으니 감안하시고 적절히 판단해 주십시오. 혹 제보하실 독자가 있으시면 적극적으로 editor@bostonkorea.com 에 제보해주시면 고맙겠습니다. (편집자 주)

▶▶1면에 이어서

라는 전형적인 답변을 내놨습니다.

기자2= 그말은 두가지로 해석할 수 있겠네요. 첫째, 공식적으로 발표하기 어려운 논의가 현재 진행중이라서 언론에는 공표할 수 없다. 둘째, 소문은 있지만 우리가 확인할 수 있는 아무 논의도 진행되고 있는 것은 없다. 이 두가지인데 어느 것일까요?

기자1= 둘째로 보기에는 상당히 어려운 점이 있습니다. 지난 2016년 6월 기자회견 당시 항만청장에게 직접 물었고 항만청장은 대변인을 통해 대외협력담당에 직접 확인 한 후 여러 가지 논의가 진행됐지만 당장 중소형 비행기가 없어 진행을 못하고 있다는 답변을 했었습니다. '그때 논의했는데 지금은 안하고 있다' 하기엔 웅색한 측면이 있고 그런 경우 '소문은 사실이 아니다' 고 하면 되는데 '확인해 줄 수 있는 게 없다' 라고 말하는 전형적인 답변에는 행간



이 숨어 있다고 볼 수 있습니다. NBC 보스톤의 최기자도 '공식발표를 대기하고 있는 것으로 볼 수 있다. 물론 확실한 것은 발표 되어야 아는 것이지만' 이라고 의견을 제시했습니다.

기자3= 만약 내년 1월 취항이라면 벌써 광고하고 비행기표도 팔고 그래야 하는 것은 아닌가요?

기자1= 네 1월 취항이라면 이미 늦었다고 봐야 합니다. 그런 측면에서 대한항공이 보스톤에 취항을 결정을 했더라도 언제가 될지 아직 기다려야 합니다. 그냥 단순히 매스포트 대변인의 답변만을 진행사항으로 독자들에게 알려주자는 취지에서 꺼낸 얘기입니다.

서머타임에 대한 불만

기자3= 이번 주말부터 서머타임이 시작입니다. 일요일 새벽 2시를 기해 1시로 바뀌니까 한 시간을 벌게 됩니다. 가을에는 한 시간 더 잘 수 있어 좋습니다.

기자1= 서머타임은 매년 겪을수록 이해가 안가고 싫은 측면이 많습니다. 매사추세츠 주에서는 서머타임을 폐지하는 위원회까지 꾸려 연구를 했는데 올해도 그대로 가는 것 같습니다. 커미션은 현재의 이스턴 스탠다드 타임을 떠나 애틀란틱 스탠다드 타임에 고정하는 것은 대다수 노스이스트 주들이 동의했을 때 가능하다며 이제 주지사들끼리 논의를 시작해야 한다고 했습니다. 서머타임 해제에서 가장 싫은 것은 겨울에 해가 일찍 저무는 것입니다. 보스톤은 위도



가 높아 조금 있으면 오후 4시에 해가 저물게 되는데 긴 겨울과 맞물려 밤의 길이가 훨씬 길게 느껴집니다.

기자5= 미국에 있을 때는 몰랐는데 한국에서 살다보니 서머타임의 필요성이 느껴지지 않게 됐습니다. 겨울에 해가 일찍 저무는 것은 정말 싫습니다.

가정폭력은 정말 심각한 범죄

기자4= 지난 주말 JFK 박물관에서는 가정폭력 피해 아시아여성을 돌보는 기관 ATASK의 기금모금 실크로드 갈라가 열렸습니다. 이날 한 관계자에 따르면 현재 ATASK 센터에는 한국인 피해자가 2명이나 계신다고 들었습니다. 그럼에도 한인사회 내에서 ATASK에 기부금을 납부하는 사람은 극소수에 불과하며 또한 가정폭력에 대한 인식도 그리 크지 않는 것 같다고 지적했습니다.

기자1= 가정폭력을 아주 쉽게 생각하는 사람들이 있습니다. 폭력은 폭 물리적 폭력 뿐만 아니라 언어 폭력도 포함합니다. 미리 말씀 드리면 가정폭력은 아주 심각한 범죄입니다. 처벌도 정말 엄격합니다. 가정폭력으로 인해 사망하는 피해자도 많습니다. 일부 한인 가정에서는 부인 또는 남편, 아들이나 딸 한 대 때리고 폭언하는 게 어쩌냐며 쉽게 생각할 수도 있는데 신고가

접수돼 경찰이 개입되면 즉각 체포될 수 있으며 구치소에 감금됩니다. 구치소에 감금되면 아는 사람 또는 친지들이 보석금을 대납해야 풀려나게 됩니다. 전화도 마음대로 걸어 보석을 요구할 수 없으며 콜렉트콜로 전화해 전화 받는 측에서 크레딧카드로 15여불을 결제해야 비로서 연결되어 통화할 수 있습니다. 평생 감옥이나 교도소는 꿈에도 생각지 않았던 사람들이 가정폭력으로 교도소에 감금됐을 때 느끼는 압박감은 지옥과 같다고 합니다. 얼마전 구치소에서 저에게 직접 전화를 걸어 어려움을 호소했던 사람의 말을 인용해 가정폭력 범죄의 심각성을 알려드립니다. 또한 영주권자라도 유죄판결시 바로 추방됨을 알아야 합니다. 마지막으로 비록 소액일지라도 가정 폭력 피해자를 구제하는 ATASK에 대한 기부를 늘려야겠다는 생각이 듭니다.

기자2= 참고로 보스톤짜라시토크를 후원하는 한인 레스토랑이 처음으로 생겼습니다. 올스톤 소재 루이루이입니다. 루이루이에 대해서는 다음 짜라시 토크에서 한번 언급하면 좋겠습니다.

기자1= 독자 여러분께서 사소한 정보 또는 사소한 억울함이라도 나누기 위해 제보해 주시면 \$20짜리 상품권을 드리도록 하겠습니다. 좋은 정보는 나눌수록 커집니다.

Kim Law Offices, L.L.C.

성심을 다해 변호하겠습니다

김연진 변호사

Yeon J. Kim, Esq.

주요 경력

- 前미연방 이민국 심사관
- Boston지사 에서 만여건의 영주권 시민권 심사
- 前 미연방 세관 특별수사관
- NY지부 연방 범죄 관련 직접 수사
- 前 미국 육군 심문관

업무분야

이민법 / 상법
형사법 / 가정법

Tel:(781)932-0400 Fax: (781)932-0403
3 Baldwin Green Common, Suite 210 Woburn, MA 01801

Attorney at Law

장우석 변호사

파산보호, 콜렉션 방어, 채무 조정
신용점수 분쟁 및 조정
교통사고 상해, 이민법
법인 사업체 등록, 정관, Bylaws, TIN
부동산/비즈니스 P&S 및 Closing
민/형사 소송

파산보호신청 의뢰인께 드리는 기본 서비스

프리미엄 크레딧 리포트
크레딧 어슈어런스
리포트 모니터링 서비스(1년)

*익스페리언, 트랜스 유니언, 에퀴팩스 및 공공기록, 저당 및 판결결과 조사, 추가로, 현 점수 및 정리이후 예상 신용점수도 함께 제공
*Data Provided by CIN LEGAL Data Services. Additional fee may apply.

매사추세츠 및 뉴욕 주 라이선스
CHANG & ASSOCIATES, P.C.

장우석 변호사

781.712.1706 FAX: 781.712.2066
changlaw781@gmail.com

67 South Bedford Street, Suite 400 West, Burlington, MA 01803

한미선 공인회계사

Master of Science in Taxation

IRS, MA DOR 와의 세금 문제 해결
사업체 세무보고 및 회계/경영 자문

- 회사의 설립 및 해체/ 회계처리/회계 감사
- QuickBooks Set-up - 비즈니스의 성격 및 구조에 맞는 기본설치 및 운영상담
- Payroll 서비스 및 고용주의 세금납세 대형

개인 세무 보고

- 해외 소득, 임대소득, 주식 등 투자, Self-employed 사업자, 자산 처분, Clergy, Military, F1, J1 Visa holders - 한국과의 Tax Treaty 하에 있는 분 등

각종 세금 공제 및 절세를 위한 세무 상담

Tel: 617-792-2355 Fax: 617-849-5852
E-mail : michellehan.cpa@gmail.com
www.mhancpa.com

Cambridge: 125 Cambridge Park Dr. Ste301
Cambridge MA 02140
Woburn: 76 Winn St. 1F Woburn MA 01801



지난 1994년 6월 지미 카터 전 미 대통령(왼쪽)이 평양을 방문해 김일성 북한 주석(오른쪽)과 만났다

카터(Carter) 전 대통령 북한 특사 자처하고 나서

(보스톤 = 보스톤코리아) 권조이 기자 = 지미 카터 전 대통령이 트럼프 대통령에게 대북 특사로서 북한과 평화적 대화를 추구하겠다는 의사를 밝혔다. 그러나 트럼프 대통령은 카터 대통령의 제안을 거부했다.

카터 전 대통령은 트럼프 대통령이 북한에 대한 강경한 발언으로 위기를 고조시키고 있다는 미국 내 언론과 국민들의 여론에도 트럼프 대통령의 입장을 옹호하는 자세를 취했다.

뉴욕타임스와 인터뷰에서 카터 전 대통령은 "미 언론들이 트럼프 대통령에 대해 예전의 대통령들보다 훨씬 강하게 비판하고 있다"고 말하고 "미 언론들이 트럼프 대통령이 정신이 나갔다는 주장을 하는데도 전혀 거리낌이 없다"며 언론을 비판했다.

민주당 대통령으로 한번의 임기 후 1981년 대권을 잃은 카터 전 대통령은 지난 1994년에도 한반도 긴장이 고조된 상태에서 특사로 북한을 방문한 바 있다. 당시의 클린턴(Clinton) 대통령도 카터의 북한방문을 반대했지만

북한이 핵개발을 중단하는 성과를 낸 바 있다. 또 2010-2011년에도 북한에 수감된 미국인을 석방하기 위해 북한을 방문, 인질을 석방 한 바 있다.

미국과 북한 사이에 핵 전쟁이 일어난다는 것은 "상상할 수 없다"고 말한 카터는 북한을 방문하는 것을 꺼리지 않으며 정말 갈 필요가 생긴다면 다시 갈 의사가 있다고 말했다. "자기 정권을 지키고 위해 북한이 무슨 행동을 할지 모른다"며 중국의 영향력을 과대 평가하고 있다고 지적했다.

카터 전 대통령은 "김정은은 중국에 가본 적도 없고 거의 아무 관계가 없지만 김정은은 옛날에 많이 가봤고 가장 친한 관계를 유지했었다. 북한 핵무기 기술이 더욱 발달해 한국과 일본을 완전히 파괴할 수 있고 미국 땅까지 도달할 수 있다"고 말했다. 그리고 현재 위기가 아무리 심각해져도 카터 전 대통령은 평양과 평화적 협상을 위해 북한을 방문하겠다고 밝혔다.

jvlgwon1197@bostonkorea.com

권조이 기자는 미국인 여대생이다. 연세대 국어국문학과에 재학중이며 현재는 잠시 휴학 중이다. 보스톤이 고향이며 한국문화에 관심을 갖고 보스톤한국학교에서 한국말을 배운 후 연세대에 진학해 화제를 낳았다. 보스톤코리아에서는 미국인의 시각이지만 한글로 글을 쓸 예정이다(편집자주).

'너덜너덜' 오바마케어, 그래도 가입해야 벌금 없어

▶▶ 1면에 이어서

연방빈곤선 250% 이하 가정의 경우 디덕터블, 코페이 등을 보조를 여전히 받는다. 올해 트럼프 행정부에서 이 보조금을 중단했지만 보험사들은 보험요금을 올려서 이를 벌충하게 된다.

2) 건강보험 가입 의무화-가입하지 않을 땐 벌금

오바마케어 하에서 소득이 있는 성인은 건강보험을 취득하든지 아니면 벌금을 내야 한다. 보험을 갖지 않는 경우 벌금은 \$695 또는 개인의 소득의 2.5%중 큰 금액을 부담한다. 미 국제청(IRS)은 2018년에 보고하는 텍스 리턴의 경우 건강보험 가입 여부가 기록되지 않는 세금보고는 반송할 것이라고 밝혔다.

50인 이상 풀타임 근로자를 보유한 사업장은 직원들에게 건강보험을 제공해야 하며 제공하지 않을 경우 벌금을 내야 한다. 건강보험은 반드시 포괄적이며 저렴해야 한다.

매사추세츠주는 5인 이상 근로자를 보유한 사업장의 경우 직원들이 매스헬스 또는 오바마케어에 가입해 있을 경우 직원당 \$750의 벌금을 부과

하도록 하는 법안을 2018년 1월부터 시행한다. 아직 구체적인 시행안은 발표되지 않았다.

3) 민감한 웹사이트, 가능하면 도움 청하라

헬스케어 웹사이트는 사람이 아닌 인터넷으로 운영되기 때문에 선택의 결과에 따라선 당장 건강보험 커버리지에 문제가 생길 수 있다. 또한 웹사이트가 초보자라도 아주 쉽게 사용할 수 있도록 설계되어 있지 않고 복잡해 계속 같은 행위를 반복할 수도 있다. 적어도 2-3시간 이상 집중적으로 해야만 플랜을 고르고 지불까지 마칠 수 있을 것으로 예상된다.

그러므로 웹페이지 등록이 쉽지 않은 경우 보스톤, 우스터, 스프링필드에 있는 커넥터서비스센터 방문하거나 인근 네비게이터 센터를 방문해서 도움을 청하는 것도 좋은 방법이다. 한인 문의자가 적어 한인 통역이 없을 가능성이 상당히 높지만 많은 한인들이 방문할수록 한인 통역이 배정될 가능성은 높아진다.

올해 마감인 12월 15일까지 자신이 원하는 건강 플랜을 선택하지 않는

경우 자동적으로 플랜이 지정이 된다. 이 경우 내년 공개등록까지 보험을 바꿀 수 없으므로 유의 해야 한다. 헬스케어 쇼핑을 통해 1차 진료의 진료기관 그리고 건강보험, 다른 디덕터블, 보험료 등을 선택할 수 있다.

4) 건강보험 비용부담 늘었다.

트럼프 정부의 비용부담 보조금 지급 중단으로 인해 올해 일부 건강보험료는 폭등하게 될 전망이다. 하지만 일부 건강보험 가입자들에게는 큰 영향을 미치지 않는다.

특히 주당국은 보험회사들에게 추가로 부담되는 비용을 실버플랜에 부담토록 지침을 내렸다. 실버플랜은 의료비용의 70%정도를 보험회사가 부담하는 플랜이다. 이로 인해 어떤 경우 본인부담이 20%인 골드 플랜이 가격이 더 저렴할 수도 있게 된다.

가계소득이 연방빈곤선 400% 이상(싱글 \$48240, 4인가족 \$98,400)인 경우 건강보험료가 오히려 더 비쌀 수 있으므로 커넥터 플랜이 아닌 일반 플랜을 고려해보는 것이 좋다.

hsb@bostonkorea.com



올해는 등록기간이 45일로 단축되어 12월 15일에 끝난다. 자칫 방심하다 등록기간을 놓칠 수 있다는 얘기도

마음대로 골라본다
\$14⁹⁹

Plus 상품 방송 3사 \$14.99-\$14.99

Premium 상품 방송 3사 지상파 / 케이블 \$24.99-\$24.99

VP 상품 방송 3사 / 초편 지상파 / 케이블 Live / 스포츠 \$34.99-\$39.99

※전상품 무약정

티보 실시간 한국방송 서비스 확대

지금 전화하세요! 617-955-9112

문의 617,249,3131 Happydolsang@gmail.com

뉴잉글랜드 한국학교
www.ksneusa.org

1975년 개교 · 뉴잉글랜드 최대 규모 · 최고수준의 한국학교
한글교육 · 음악 · 미술 · 역사부문 교사 모집 & 등록 문의
수업시간: 토요일 9:30~2:00 (아침일찍반: 8:30~9:25)

(508)523-5389 ksneusa@verizon.net
Koreanschool.ne@gmail.com

C/o Oak Hill Middle School
130 Wheeler Rd., Newton, MA 02459

HAPPY
해피돌상

고품격 전통상 대여 (백일상, 유아)
한국 최대 일급제품 품질만 전통상대일,
소중한 내 아가에게 한국의 미를 보여주세요!
저렴하고 무침하게!

- 품격을 더하는 화단도 필수품
- 다양한 수공예 소품들
- 양면이 미용으로 만든 기차기 캐비닛
- 국내산 유기농사과 및 감, 귤
- 품격있고 위대한 내비추대
- 품성만 상차려 세세

shalom DENTISTRY
shalom 치과
SHALOM DENTISTRY

**일반진료
응급치료**

보험: Delta, BCBS, MetLife, Cigna, Aetna, Guardian, Altus Dental

영업 시간
화: 오전 8시-오후 5시
수: 오전 8시-오후 6시
목: 오전 8시-오후 5시
금: 오전 8시-오후 12시

원장: 김진구

978.263.4592 www.shalomdentistry.com
smile@shalomdentistry.com

418 MASSACHUSETTS AVE. ACTON, MA 01720

과학기술전문가 양성 위한 경력개발 워크숍 개최

(보스톤 = 보스톤코리아) 편집부 = 재미한인과학기술자협회(이하 KSEA)가 미국 내 과학기술분야에 종사자들을 위한 “과학기술전문가 경력개발 워크숍” 행사를 개최한다. 워크숍은 12월 9일부터 2일 간 버지니아 주 비엔나 소재 재미과학기술 본부에서 개최되며, 과학기술 전공 박사후 과정 혹은 졸업 후 2년 이내 박사과정, 조교수, 초급경력 연구원 등 젊은 한인 과학기술자들이 참가한다.

KSEA는 미국에 거주하는 젊은 한인과학기술자들에게 연구비취득 방안과 취업 및 승진 요령 등 정보와 경력개발을 위한 실질적인 조언, 가이드 라인을 제공함으로써 우수한 경력을 쌓도록 지원한다는 취지로 매년 12월 행사를 마련하고 있다.

뉴욕시립대학 장석주 교수가 좌장

을 맡고 있는 경력개발 워크숍의 주요 프로그램으로는 • 미국 과학 기술계에서 효과적인 대화, 발표, 그리고 자기홍보 방법 • 박사후 과정의 연구원들과 조교수급 참가자들을 위한 그랜트 제안서 작성 방안 • 연구비 취득 방안 • 학계 경력을 위한 워크숍 (채용 신청/종신직 취득/승진/수행 평가 준비 방안, 효과적인 프리젠테이션 방안) • 학계와 연구기관, 기업체, 공공서비스 채용 정보 공유 및 동료 과학기술 전문가들과의 네트워킹 방법 등이 포함된다.

워크숍의 기조연설자로 한국의 과학기술연구원 KIST 원장을 역임한 한홍택 UCLA 명예교수가 강연하며, 김재훈 보잉 기술이사, 카네기멜론대학 김형준 교수, 노스캐롤라이나 주립대학 지청룡 교수, 아이오와 대학 마이클

조 교수, 드렉셀 대학의 프랭크 리 교수, 리전츠 대학의 최영배 교수, 클렘슨 대학 버트랜드 리 명예교수, 정유/가스 회사 Schlumberger의 알렉스 리 신상품개발 매니저 등이 강사와 패널로 참여한다.

KSEA는 신청자들의 이력서와 구비서류 등을 평가한 후 최대 70명을 선발할 계획이며, 워크숍의 성공적인 진행과 젊은 과학기술자들의 참여를 유도하고자 여행경비 일부와 숙박비를 보조할 계획이다. KSEA는 이번 워크숍을 통해 미주 지역의 젊은 한인과학기술 전문가들이 경력개발의 소중한 기회를 얻기를 기대하고 있다.

- ▶ 행사등록 : <http://seed.ksea.org>
- ▶ 행사 문의 : 장석주 박사
seed@ksea.org
bostonkorean@hotmail.com



재미한인과학기술자협회(이하 KSEA)가 미국 내 과학기술분야에 종사자들을 위한 “과학기술전문가 경력개발 워크숍” 행사를 개최한다



(Portrait of Aeltje Uylenburgh) 램브란트 1632

MFA, 역사상 최대 유럽 미술품 기증 받는다

(보스톤 = 보스톤코리아) 정선경 기자 = 보스톤 미술관의 네덜란드와 플랑드르 예술품이 크게 늘어난다. 미술관 설립 이래 가장 많은 유럽 예술품을 기증 받게 되었다. 기증자는 로즈마리와 에이크 반 오테루(Rose-Marie and Eijk van Otterloo)와 수잔과 매튜 웨더비(Susan and Matthew Weatherbie)로 이들은 총 113점의 회화 작품 뿐만 아니라 네덜란드 예술 센터 설립을 위한 기금 또한 보스톤 미술관에 전달할 예정이다. 미술관 내부에 이와같은 예술 센터가 설립되는 것은 미국 내 최초이다.

기증되는 회화 작품에는 렘브란트, 안스틴, 루벤스, 안 브뤼겔과 같은 플랑드르 예술을 대표하는 작가들을 포함하여 총 76명의 예술가의 작품으로 구성되어 있다. 풍경화와 초상화, 정물화 등 다양한 주제를 다룬 작품들은 17세기 네덜란드 삶의 포괄적인 모습을 보여주게 될 것이다.

네덜란드 예술 센터는 2020년 설립 예정으로 17세기 네덜란드 예술을 보존하

고 연구하며 이를 공유할 기회를 제공할 것이다. 미술관은 이 센터를 통한 다양한 프로그램과 전시를 기획 중에 있다.

웨더비와 반 오테루는 17세기 네덜란드 예술을 80년대 중반부터 수집하기 시작했다. 이 두 부부는 미술관의 고위 관리직에 있는 사람들이다.

보스톤 미술관 관장인 매튜 타이텔바움(Matthew Teitelbaum)은 성명서를 통해 이 네명의 기증자에 대해 “(그들은) 길을 여는 수집가이며 박애주의자”라고 말하며 “그들이 기증하는 회화 작품은 MFA의 작품들과 합쳐지고 서로를 보완함으로써 네덜란드와 플랑드르 예술에 대한 우리의 이해를 더 풍부하게 할 것이다. ... 우리는 이러한 대작들을 전시, 보존 및 관리하고 앞으로 수세기에 걸쳐 세계와 학자들과 나눌 수 있게 되어 영광이다” 라고 기증에 대한 감사를 표했다.

sun@bostonkorea.com

로웰지역 유일 한인 치과

진료 과목

일반 치과
크라운
임플란트
잇몸 치료
Invisalign
Sleep Apnea

보험

Delta Dental Premier,
Blue Cross Blue Shield
Indemnity Plan

좋은 치과, 좋은 치아

YOUNG DENTISTRY

손영권 치과

youngdentistrypc.com

Young K Son, DMD **978.459.0594**

674 Rogers St. Lowell, Massachusetts 01852

DongWon Kim DMD
김동원 치과

465 South Broadway Lawrence MA 01843

“당신의 환한 미소가
바람답습니다.”

거의 모든 보험 받습니다
매스헬스도 받습니다

978.689.9363

(한국어문의)

가족 물리치료 병원

GB Family Physical Therapy

메사추세츠 최초
REDCORD식 치료법 도입

진료분야

목, 허리 통증, 디스크
어깨, 팔, 무릎, 다리 및 각종 운동 후 통증
척추 측만증 및 자세교정

교통사고/직장상해 보험, 유학생/여행자 보험,
메디케어 외 정부보험 및 미국보험

대표: 781-365-1876 한국어 781-365-1867

83 Cambridge St. Suite 2B Burlington, MA 01803

www.gbfamilypt.com



조기유학 및 학업지도 대표 기관



보스톤 유학원

www.bosec.com

보스톤유학원은 가장 오래 전통을 가진 유학원으로 많은 학생들을 명문 중/고등 사립 학교와 명문 대학에 입학 시켜온 교육 컨설팅 대표기관입니다. 보스톤 유학원은 학생들이 미국에서의 학업에서 성공하도록 최상의 컨설팅과 수준높은 학업지도를 제공합니다

중 고 대학 입학 컨설팅 (강남 사무소 운영)

1. 조기유학, 초/중/고 /대학 입학, 전학, 인터뷰 가이드 전문
2. 한국에서 갓 전학 온 학생 교육컨설팅
3. 대학 입학 상담, 지원서 작성 (College Consulting) : 하버드 입학담당관 출신이 전문위원으로 활약
4. 가디언, 홈 스테이, 여름/겨울 캠프
5. 주말 봉사활동, 특활 지원
6. 상세 사항: 웹사이트 참조 www.bosec.com

■ 컨설팅 서비스의 특징: 다년 간의 경험을 바탕으로 학생을 철저히 분석하여 성공적 상급 학교 진학을 보장하는 컨설팅을 제공합니다.

■ 서울 사무소: 부모님들의 편의를 위해서 도곡동 타워팰리스 단지 내에 서울 사무소를 운영하고 있습니다. (아래 주소 참조)

■합격한 중, 고등 학교: Fay, Choate Rosemary, St. Paul, Milton, Groton, Kent, NMH, Loomis Chaffee, Hotchkiss, Lawrenceville, St. George, Middlesex, Concord, Governor Dummer, Eaglebrook, Cardigan Mountain, Fessenden, Cushing, Brooks, Westover, Dana Hall, Holderness, Kent, Worcester Academy, Eaglebrook, Philips Academy, Pomfret 등. 상세 사항 웹사이트 참조.

■합격한 대학: Harvard, Yale, Stanford, Cornell, Columbia, NYU, Bowdoin, Dartmouth, Trinity, Emory, U. Mich., U. Penn. Brandeis, Boston College, Bowdoin 등 다수

튜터의 자질과 경력을 보고 프로그램을 선택하세요!

학업 지도 튜터링

ACT SAT SSAT TOEFL AP 전문

강사진: 전원 Harvard, MIT 등 명문 대 교수진, 박사과정, 대학원생 및 미국인 현직 교사.
튜터링 경험이 풍부한 보스톤 지역 최고의 강사진.

- 대상 학생: Native Speaker, 유학생, 보딩스쿨/데이스쿨 학생
- 한국식 엄격한 지도. 숙제 관리. 공부를 하지 않을 수 없게 지도 함.
- 시험 요령 습득이 아닌 실력 향상 위주.
- SAT, TOEFL, SSAT수강생 전원에게 정선된 필수 단어 목록 제공

Private Tutoring

English, Essay Writing
Math, History, Science
Latin, French, Spanish, Chinese
SAT II, AP, 수학 / 과학 경시

여름 방학 특강 (보스톤)

SAT ACT SSAR ISEE TOEFL 집중반 6월 - 8월
개인 지도 전 과목 집중지도

추수감사절, 겨울방학, 봄방학 (보딩스쿨)

2001년부터 제공되어온 전통있는 프로그램

추수감사절 프로그램: 11/21-11/30

ACT, SAT, SAT II, AP, 학교 수업 과목 개인지도

프로그램 특징:

- 학생별 필요에 따른 개인지도 및 그룹지도
- 최고의 강사진 (하버드 대학 캠퍼스 옆 위치)
- 원하는 경우 호텔에서 재우지 않습니다

보스톤 유학원

미국: 545 Concord Avenue, Suite 214,
Cambridge, MA 02138

한국: 서울 강남구 도곡동 대림 아크로텔 2914호
(삼성 타워팰리스 단지 내 02-579-9731)

대표: 원장 공학박사 송영두

Tel 617-491-0041
617-491-0043

* 교사 수시 모집: info@bosec.com 으로 resume를 보내 주십시오.

* 홈스테이 가정 수시 모집: 뉴잉글랜드 전역. info@bosec.com 으로 메일 주시기 바랍니다. 전화 사절.

* 사무 직원 모집: 미국에서 중/고등학교를 다닌 분. humanresource@bosec.com 로resume를 보내 주십시오.

"주차는 보스톤유학원 옆의 Fresh Pond Mall 의 Whole Foods Market에 하시면됩니다."

MA주 서머타임 제도 폐지 될까

특별 위원회 서머타임 제도 폐지 건의 뉴잉글랜드 대다수 동참해야 실현 가능

(보스톤 = 보스톤코리아) 정성일 기자 = 봄과 가을에 한 번씩, 일년에 두 번 시계를 바꾸는 번거로움이 앞으로는 사라질 수도 있다. 매사추세츠 주의 의회에서 이른바 서머타임 (Daylight Saving Time) 제도를 없애고 1년 내내 동일한 시간대를 유지하도록 권장하는 보고서를 채택했다.

주의회는 서머타임을 유지할지 변경할지를 결정하기 위한 특별 위원회를 만들고 이에 대한 논의를 진행해 왔다. 그리고 지난 1일 특별 위원회는 매사추세츠 주가 사용하는 시간대를 변경하여 봄과 가을에 시간을 바꾸지 않도록 권고하는 보고서를 표결에 부쳐 10명의 찬성과 1명의 반대로 통과시켰다.

대신에 이 보고서는 뉴잉글랜드를 포함한 다른 인접한 주들이 함께 움직일 경우에 한정한다는 단서를 붙이고 있다. 보고서가 특별 위원회를 통과했기 때문에 이제는 주의회 전체가 이 문제를 다루게 된다.

서머타임 폐지를 위해 의회를 설득해 왔던 톰 엠스윌러는 “이 일은 매

사추세츠 혼자 할 수 있는 일이 아니다”라며 “뉴잉글랜드 대다수가 동참해야 하고, 연방 정부에도 문의해야 한다. 앞으로 많은 과정이 남아있다”고 말했다.

특별 위원회는 서머타임 제도를 폐지하게 되면 소매업의 매출이 증가하고, 생산성이 늘어나며, 거리의 범죄도 감소할 것이라고 결론을 내렸다. 덧붙여 주민들의 건강에도 좋고 서머

타임을 폐지하는 것이 오히려 에너지를 아낄 수 있다고 밝혔다.

서머타임 제도가 폐지되면 매사추세츠 주는 봄, 여름, 가을, 겨울 1년 내내 같은 시간대를 사용하게 된다. 보고서는 현재 매사추세츠 주가 3월 초부터 11월 초까지 사용하는 시간대를 계속 사용하는 것을 추천하고 있다. 메인, 커네티컷, 뉴햄프셔, 로드아일랜드 주의 의회에서도 비슷한 법안이 현재 논의 중이다.

서머타임 제도가 처음 도입된 것은 1차 세계대전이 일어났을 때다. 이후 사라졌다가 1966년에 의회에 의해 다시 부활했다. jsi@bostonkorea.com



MA주 산하 특별 위원회가 서머타임 제도 폐지를 권고했다



매사추세츠 주의 도로 상태는 미국에서 10번째로 안 좋은 것으로 나타났다

MA주 도로 상태 미국 최하위

(보스톤 = 보스톤코리아) 정성일 기자 = 최근 발표된 미국 내 도로 상태에 대한 보고서에 따르면 매사추세츠 주를 포함한 뉴잉글랜드 지역의 도로가 최하위 수준인 것으로 나타났다.

월스트리트 24/7에서 조사하여 발표한 순위에서 매사추세츠 주는 “무너져 가는 주 (States that are Falling Apart)” 10위를 차지했다. 매사추세츠 외에도 커네티컷과 로드아일랜드 주가 상위 10위권 안에 이름을 올렸다. “무너져 가는 주” 순위는 일반 도로와 교각, 고속도로를 종합하여 도

로 상태가 안 좋은 주에 대해 순위를 매긴 것이다.

일반 도로의 상태만 놓고 본다면 매사추세츠 주가 미국 내에서 2번째로 상태가 안 좋았으며, 주 정부의 예산 대비 고속도로의 유지에 투입되는 비용은 미국 내에서 11번째로 높았다. 매사추세츠 주는 미국에서 20번째로 부실한 다리를 많이 보유한 주이기도 하다.

미국 내 전역에서 부실한 인프라를 수리하는데 필요한 비용은 2025년까지 2조 4천억 달러로 추산된다. jsi@bostonkorea.com



서울설렁탕

한식 세계화의 종갓집이 되겠습니다

1245 Commonwealth Ave, Allston | 617.505.6771





다가오는 봄, 서울설렁탕의 피자, 족발, 보쌈, 수육과 함께 각종 주류를 즐기세요!





서울설렁탕 in Allston
1245 Commonwealth Ave, Allston
617.505.6771
SeoulBeefSoup.com



서울 on Beacon Hill
155 Cambridge St, Boston
617.873.8888
SeoulFoodBoston.com



서울 떡볶이

(구 비빔)



김밥, 라면, 떡볶이가 생각날때!

한국식 정통 분식전문점

한국 분식점에서 만날 수 있는 모든 메뉴가 준비되어 있습니다!
(다양한 종류의 김밥, 떡볶이, 돈까스, 치킨, 순대, 찰면, 비빔밥등 50여가지의 분식전문점 메뉴)







617.787.5656

SEOUL TOPOKKI

166 Harvard Ave. Allston MA.02134

신분증에 제3의 성별 표시 법안 의회서 발의

남성도 여성도 아닌 X로 성별 표시 운전면허증, 주류허가증 등에 사용

(보스턴 = 보스턴코리아) 정성일 기자 = 매사추세츠 주 정부에서 발급하는 신분증에서 남자나 여자가 아닌 제 3의 성별을 고를 수 있도록 하는 법안이 의회에서 발의되었다. 만약 의회에서 해당 법안이 통과된다면, 매사추세츠 주는 미국 내에서 3번째로 신분증에서 다른 성별을 선택할 수 있는 주가 된다.

“매사추세츠 신분증 성별 관련 법안 (Act Relative to Gender Identity on Massachusetts Identification)” 이라고 명명된 이 법안은 캐런 스피카 상원의원(민주당)이 발의했다. 이 법안은 운전면허증이나 주류허가증 같이 주 정부가 발행하

는 신분증의 성별란에 남성(M)이나 여성(F)이 아닌 “X” 를 선택해서 기입할 수 있도록 하고 있다.

현재 법안에 대해 찬성하는 쪽과 반대하는 쪽이 활발하게 의견을 내놓고 있다.

매사추세츠 트랜스젠더 정치 연합의 메이슨 던 이사는 의회에 보낸 이메일에서 이분법적인 성관념을 버리는 것이 필요하다고 밝혔다. 던 이사는 “정부가 발급하는 신분증에서 남성과 여성이 아닌 다른 성을 표시하는 것은 화합과 인정으로 나아가기 위한 중요한 과정이다” 라며 “자신이 누구인지, 자신에 대해서 어떻게 표시할 것인지에 대해 신분증은 정

확하게 보여줄 수 있어야 한다. 정보의 전달 차원에서, 그리고 안전과도 관련이 있다” 고 말했다.

반면에 새로운 성별 선택권을 주는 것에 대해 반대하는 사람들은 주 정부의 신분증은 엄격하게 중립적이어야 한다고 말한다. 매사추세츠 가족 협회의 앤드류 백워드 회장은 “자신을 어떻게 표현할 것인지는 얼마든지 달라질 수 있으며, 때와 장소에 따라 다양하게 자신의 성별을 나타낼 수 있다” 며 “그러나 주 정부가 발급하는 성별은 누군가의 생물학적인 성별을 나타내야 한다. 의도를 가지고 바뀌서는 안 되고 객관적이어야 한다. 내 키는 6피트인데, 더 크게 보이고 싶다고 운전면허증에 6피트 5인치라고 적어서는 안 되는 것과 같다” 고 밝혔다.

jsi@bostonkorea.com



자신의 성별을 선택해서 적을 수 있는 신분증 관련 법안이 의회에서 발의되어 논의 중이다



마이크 크레이포 미국 상원 은행위원장

상원 은행위 대북제재안 마련... 北 금융망 완전차단

'오토 웹비어 대북 은행거래 제한법' 다음주 표결

(서울=뉴스1) 정이나 기자 = 미국 상원 은행위원회가 국제 금융시스템에 대한 북한의 접근을 완전 차단하는 내용의 초강력 대북제재안을 마련, 다음 주 표결에 부친다고 워싱턴포스트(WP)가 1일 보도했다.

북한에 억류됐다 미국에 돌아오자마자 사망한 미국인 대학생의 이름을 딴 '오토 웹비어 대북 은행거래 제한법'은 북한의 국제금융망 접근을 완전히 배제한다는 것이 골자다.

법안에는 미 의회나 대통령 행정명령, 유엔 안전보장이사회의 대북 결의에서 제재 대상으로 지목된 북한 주체와 거래하는 해외 금융기관에 대해 세컨더리 보이콧

을 가하는 내용이 담겼다. 아울러 대북제재에 대한 의회의 감독 권한을 강화하는 내용도 포함됐다.

마이크 크레이포 상원 은행위원장(공화·아이다호)과 팻 투미(공화·펜실베이니아), 셰러드 브라운(민주·오하이오), 크리스텐 홀튼(민주·메릴랜드) 의원이 법안을 공동발의했다.

크레이포 위원장은 "북한 정권을 고립시키기 위해 모든 국가가 협력할 수 있도록 미국이 주도권을 쥐어야 할 때가 왔다"고 말했다.

앞서 미 하원 본회의에선 이날 상원 은행위에서 마련된 법안과 유사한 '오토웹비어 북핵제재법'이 지난달 24일 통과됐다.

lchung@news1.kr

잘하는 이유가 있습니다!

집을 사시거나 파실때 맡겨 주시면 최선을 다해 일 하겠습니다.

집을 사고 팔때 언제든지 승진(GINA)과 승원(PETER)을 찾아 주세요.
 TEL: 978.866.3248(최승진), 617.780.7839(주승원)
 thepeterginateam@gmail.com



영주권 로또, 27년 된 비자추첨제 폐지되나

트럼프 "뉴욕테러 용의자, 추첨제로 입국...폐지" 1990년 도입, 매년 최대 5만명 혜택

(서울=뉴스1) 정이나 기자 = 미국 입국을 희망하는 이들에게는 그야말로 '로또'와도 같은 비자 추첨제도가 폐지될 전망이다.

지난 31일 뉴욕 맨해튼에서 트러리로 테러를 벌인 우즈베키스탄 출신 용의자가 미국내 이민자 수가 적은 국가의 국민을 대상으로 무작위로 미국 비자를 부여하는 '비자 추첨 프로그램'을 통해 미국에 입국했다는 사실이 밝혀지자 도널드 트럼프 미국 대통령이 이를 폐지하겠다고 나선 것이다.

AFP통신에 따르면 트럼프 대통령은 1일 각료회의에 앞서 기자들과 만난 자리에서 "비자 추첨 프로그램 폐지 절차를 시작하겠다"며 "우리 국민을 보호하기 위해 옳은 일을 해야 한다. 가능한 빨리 이 추첨 제도를 없애겠다"고 말했다.

그는 "비자 추첨제는 듣기에는 좋지만 그다지 좋은 제도가 아니다"라

며 "농담거리이자 조롱거리에 지나지 않는다"고 강조했다.

그러나 지난달 2일 라스베이거스에서 미국인에 의한 총기난사 사건이 발생했을 때 트럼프 대통령은 "총기법 개혁을 논의하기엔 아직 이르다"는 견해를 밝힌 바 있어 그의 이같은 대응은 모순이라는 지적이 잇따르고 있다.

트럼프 대통령이 비자 추첨제를 폐지하기 위해선 의회의 승인을 받아야 한다. 하지만 가능성이 아주 없는 것은 아니다. 법으로 제정되지는 않았지만 지난 2013년 민주·공화 양당 의원들이 추첨 영주권 제도 폐지 등의 내용을 담은 이민제도 개혁안을 발의한 적이 있기 때문이다.

비자 추첨제 폐지가 현실화되면 연간 난민수용 한도를 50% 이상 대폭 줄이고 전 세계 8개국을 미국 입국 제한국가로 지정한 것에 더해 미국의 이민 제도가 또한 번 크게 강화되는

것이다. 1990년 민주·공화당의 초당적인 지지로 탄생한 비자 추첨 제도는 매년 최대 5만명을 미국 비자를 발급해주는 제도다.

이번 뉴욕 테러를 벌인 테러의 용의자인 세이폴로 사이포브가 이 제도를 통해 미국에 입국한 것으로 확인됐다.

비자 추첨제는 미국 영주권을 취득하는 방법 중 하나이기 때문에 '추첨 영주권 제도'라고도 불린다. 미국의 인종적 다양성을 증진하기 위한 취지로, 미국내 이민자 수가 적은 국가 국민이 그 대상이다.

그러나 트럼프 대통령은 미국 이민 체계가 '성과기반'(merit-based)으로 바뀌어야 한다고 말하며 가족 이민 중심의 '연쇄 이민' 방식을 없애야 한다고 밝혔다. lchung@news1.kr



3개 항모, 트럼프 방한시 한반도서 훈련할수도

(서울=뉴스1) 윤지원 기자 = 도널드 트럼프 미국 대통령의 이달 아시아 순방 기간(3~14일) 미국 3개 핵항공모함 전단이 한반도 주변에서 대대적 훈련을 벌일 수 있다고 미 월스트리트저널(WSJ)이 미군 관계자를 인용해 31일 보도했다.

미 국방부 관계자는 항모 3척이 동시 출격하는 훈련은 2007년 이래 처음이라면서 핵 위협을 높이고 있는 훈련이 전개될시 북한에 강력한 메

시지를 줄 것이라고 했다. WSJ에 따르면 3개 항모는 로널드 레이건함·니미츠함·시어도어 루즈벨트함이다.

일본 요코스카항에 주둔하는 제7함대 소속 로널드 레이건함과 지난 6월 페르시아 만으로 출격했다가 현재 스리랑카에 입항한 니미츠함, 그리고 시어도어 루즈벨트 함모는 모두 태평양 해역에 배치되거나 부근으로 이동 중에 있다.

니미츠함은 태평양을 거친 뒤 서부해안으로 귀항할 계획이며 루즈벨트함은 니미츠와 교대를 위해 중동으로 이동 중 한반도 해역을 지나치게 된다.

3개 항모가 한반도에 일제히 집결하는 건 2011년 이래 처음이다.

해군 관계자는 이와 관련해 "우연이라고 볼 수는 없으나 그렇다고 공격을 위한 것도 아니다"라고 설명했다. yjw@news1.kr



미국인 40%, 페이스북 '러시아 정치공작' 게시물에 노출

페이스북·구글·트위터 등 이번주 상원 청문회 출석

(서울=뉴스1) 박승희 기자 = 미국 국민 열명 중 네명이 페이스북에서 러시아 정부 연관 단체의 정치공작 게시물에 노출된 것으로 나타났다.

30일 CNN에 따르면 미 상원 범죄·테러 사법소위원회에 제출된 서면 증언서에서 페이스북은 러 관련 여론조작 단체인 '인터넷 리서치 에이전시'(IRA)를 통해 미국 인구 2,900만명이 이들의 콘텐츠에 직접 노출됐다고 밝혔다.

폴린 스트레치 페이스북 고문 변호사는 공유 기능을 통해 퍼진 규모를 고려하면 그 숫자가 미국 인구 중 약 40%에 해당하는 1억 2,600만명에 이른다고 덧붙였다. 이는 뉴스피드에서 공유되는 콘텐츠 중 0.004%에 불과하다고 주

장했다. 스트레치 변호사는 러시아 연관 정치 공작 게시물의 내용과 관련해 "사회적 분열을 촉진하고자 하는 의도로 보이며 성소수자 문제에서부터 총기 소지, 이민 등 문제까지 다루고 있다"고 설명했다.

페이스북과 구글, 트위터 등은 이번 주 미국 상원 의회 청문회에 출석, 지난해 미 대선 당시 러시아의 대선 개입 의혹과 관련한 구체적인 내용을 증언한다.

앞서 페이스북은 미 정치에 특정 세력이 개입하는 것을 막기 위해 선거 관련 광고를 게재할 경우 광고주의 신원을 분명히 밝히고 광고 정보를 공개하겠다는 방침을 발표했다.

seunghee@news1.kr

Prescott & Son Insurance
Insurance Producer Moon Hang Lee
한인 보험 대리인 이문향

“보상 내용과 크기는”
적절하고 안전하게
보험료는 저렴하게

사업체 보험
Workers Comp.
개인 자동차 보험
상업용 자동차 보험
집 보험
건물보험

Tel: 781.325.3406
Office: 781.322.2350
Fax: 781.322.3093
mleeins@gmail.com | mlee@prescottandson.com

업무 시간
월-금: 오전 10시-오후 4시
토, 일요일, 공휴일: Closed

태양자동차
Body & Repair / States Inspection

모든 차량 정비 서비스
유럽, 미국
일본, 한국

STATES INSPECTION
사고가 났습니까?
사고가 난 차를 원상 복구해 드립니다.
인슈어런스 바디워크 합니다.

617.868.2500
617.868.2600
48 NEW ST. CAMBRIDGE, MA 02138
Harvard Sq. 5 min / Lexington 10 min / Newton 20 min
E mail: sunautobody@yahoo.com

형제 떡집

GRAND OPEN
축재개업

영업 시간
달리버리: 목 - 일요일까지
픽업: 목-일, 새벽부터 오전9시까지
주문: 일주일 내내

STORE: 978.391.4695
CEL: 978.343.6080
FAX: 978.796.5245

210 West Main St. Ayer, MA 01432

신임 연준 의장 내정된 파월 중국관은?

중국 빛 심각한 수준 아니지만 위험 요소 있다 중국 세계 제조업 기지에서 소비 기지로 거듭났다

(서울=뉴스1) 박형기 기자 = 도널드 트럼프 미국 대통령은 제롬 파월 연방준비제도(이하 연준) 이사를 차기 연준 의장으로 내정했다.

중국이 세계 제2의 경제대국으로 떠오른 지금, 중국은 연준의 금리 정책 결정에도 상당한 영향을 미친다. 따라서 차기 연준 의장을 맡을 파월의 중국관도 중요하다.

지난 몇 년간 중국은 연준의 금리 정책 결정에 중요한 요소 중의 하나였다. 특히 요동치는 위안화가 미국 중앙은행의 금리정책 결정에 상당한 영향을 미쳤다.

◇ 중국 빛 심각한 수준 아니지만 위험 요소 많다 : 미국의 월스트리트 저널(WSJ)은 파월이 그동안 했던 연설을 바탕으로 파월은 중국의 눈덩이처럼 불어나는 빛에 대해 우려하고 있다고 2일 보도했다.

파월은 연준 이사로 취임한 2012년 이래 연설에서 모두 6번 중국에 대해 언급했다.

지난해 워싱턴에서 열렸던 국제금융 행사에서 파월은 중국 등 이머징

마켓(신흥시장)에서 빛이 눈덩이처럼 불고 있는 것을 경고했다.

그는 당시 연설에서 2016년 1분기까지 신흥시장의 기업들이 지고 있는 빛이 27조달러(378조원)라며 이는 2008년 같은 기간의 3배에 해당한다고 전제한 뒤 이들 회사들이 금리를 감당하려면 두 배 이상 이익을 내야 한다고 지적했다.

그는 상황이 심각하지는 않지만 위험 요소가 상당하고 면밀히 관찰해야 한다고 말했다. 그는 특히 중국이 그렇다고 덧붙였다.

그는 중국의 회사 빛은 더욱 위험한 수준이라고 말했다. 그는 중국은 1997년 아시아 외환위기 때보다 상황이 더 안 좋다고 부연 설명했다.

◇ 세계무역 둔화는 중국이 제조업에서 소비 기지로 변했기 때문 : 이에 앞서 파월은 2016년 샌프란시스코 연준에서 세계무역이 둔화된 것과 관련, 중국에 대해 몇 차례 언급했다.

그는 최근 국제무역이 둔화된 것은 중국이 세계 제조업 센터로서의 기능을 더 이상 하지 못하기 때문이

라고 분석했다. 중국은 지난 15년간 싼 인건비를 이용, 세계 경제의 제조업 기지로 부상했다. 그러나 이 같은 역할이 자연스럽게 임계점에 도달하면서 중국이 세계 제조업 기지로서의 역할을 더 이상 하지 못하기 때문에 세계 무역이 둔화됐다. 그는 중국 경제가 발전해 내수가 활성화 됨에 따라 국제 무역이 둔화됐다고 덧붙였다.

그는 여러 가지 국제적인 원인이 있지만 중국의 내수가 활성화되면서 세계무역이 둔화되는 것은 중국 경제가 진일보 한 것이며, 이는 세계 무역에 지속적인 영향을 미칠 것이라고 전망했다.

한편 파월의 중국에 대한 언급은 재닛 옐런 현 연준 의장보다 더 많은 것이다. 옐런 현 의장은 중국에 대한 언급을 거의 하지 않았다.

sinopark@news1.kr



제롬 파월 차기 연준 의장 내정자



테슬라 '모델 3'

테슬라, 사상 최대 손실... '모델 3' 생산 목표 달성 연기

3Q 모델 3 생산 260대 불과... 목표치는 1500대

(로이터=뉴스1) 민선희 기자 = 전 기자동차 업체 테슬라가 3분기 중 창사 이후 최대 규모의 손실을 기록했다. 테슬라는 모델 3 생산 문제를 반영해 생산 목표 달성 시점을 연기했다.

1일 회사측 발표에 따르면, 지난 3분기 중 테슬라는 6억1940만 달러(주당 3.70달러)의 순손실을 기록했다. 전년 동기에는 2190만 달러(주당 14센트)의 흑자를 냈으나 수지가 급격하게 악화했다.

3분기 매출은 30% 증가한 29억 8000만 달러를 나타냈다. 현금성 자산은 35억 3000만 달러로, 직전분기 20억 4000만 달러보다 증가했다.

테슬라는 'ZEV(온실가스 무배출차량) 크레딧' 정책에 힘입은 매출을 제외한 자동차 총마진이 전년 25%에서 18.7%로 감소했다고 밝혔다. 팩트셋이 집계한 애널리

스트들의 예상치 18.4%는 웃돌았다.

지난달 테슬라는 3분기 중 2만 6150대를 인도했다고 밝혔다. 전년 동기비 4.5% 증가한 수치다. 그러나 테슬라는 모델 3 생산에서 병목현상을 겪고 있다고 밝힌 바 있다.

테슬라는 3분기 모델 3 생산 목표를 결국 달성하지 못했다고 밝혔다. 테슬라는 기존 추산 1500대에 훨씬 못 미치는 260대를 생산하는데 그쳤다.

생산 문제를 반영해 테슬라는 '모델 3' 월간 5000대 생산 달성 목표 시점을 내년 1분기 말로 미뤘다. 기존 목표는 올해 말까지였다.

이날 정규장 마감 후 시간외 거래에서 테슬라 주가는 4.39% 하락 중이다.

minssun@news1.kr

비트코인 6300달러 돌파...CME "연내 선물거래 개시"

(로이터=뉴스1) 민선희 기자 = 비트코인 가격이 6300달러를 돌파하며 또 한번 사상 최고치를 경신했다. 이날 시카고상품거래소(CME)는 올해 4분기 비트코인 선물 거래를 시작할 것이라 발표했다.

신규 비트코인 선물은 CME의

'CF 비트코인 레퍼런스 레이트'를 기반으로, 현금결제될 예정이라고 CME그룹은 밝혔다. 'CF 비트코인 레퍼런스 레이트'는 CME그룹이 만든 달러화 기준 비트코인 일일 기준 환율이다.

코인데스크에 따르면 비트코인 가

격은 6338.60달러까지 올랐다. CME의 비트코인 선물 출시 뉴스가 나오기 전에는 6215달러 전후에서 거래됐다.

비트코인 가격은 올해에만 555% 가까이 급등했다.

minssun@news1.kr



"전문적인 치료, 진실된 치료, 진심을 담은 치료, Smart Dental이 추구합니다"

JEONG LEE, D.M.D., MMSc., PhD.
원장 이정숙

- 서울대학교 치의학대학원 1990년 졸업
- 서울대학교 치의학대학원 박사학위 2000년 취득
- 서울부치과원장 1994년-2006년
- Tufts School of Dental Medicine 2009년 졸업
- Harvard School of Dental Medicine 보철과 2012년 졸업

SMART DENTAL
452 Pleasant St., Malden MA 02148
Office: 781 322 4914
Fax: 781 605 3797
Email: maldensmartdental@gmail.com



Malden Center역에서
걸어서 10분, 차로 5분 거리

**미래를 생각한다면
지금부터 제대로
준비하자!**

집장만
패밀리 프로텍션
모든걸 한번에!!

집장만 준비하는 것만
주택용자
모기지 리파이낸스 의료보험
생명보험 통상대출
케쉬아웃 리파이낸스
연금보험
모기지 프로텍션
부담 최소화 **사고보험**

모기지 & 종합보험
마이클 리 컨설팅 978.314.8818
mlee@myinsurancema.com
125 Cambridgepark Dr. Suite 301, Cambridge, MA 02140

BULPAN Grill & Lounge

불판
바베큐&라운지

차가운 가을밤, 친구가 그리웁니다.
친구와 한잔, 불판

세트메뉴 **강추!**

영업 시간
주 7일 오픈. 금,토 : 밤 11시까지

소주, 칵테일 및 다양한 주류
가라오케 및 각종 연회시설 완비

BULPAN RESTAURANT
Korean BBQ, Hibachi, Sushi & Chinese
781.863.2800
27 Waltham St. Lexington, MA 02421

CRG **수잔 안 부동산**

"TOP PRODUCER"
#1 Agent Million Sales

Cell: 339.224.1512

안수잔의 '고객 만족 최우선' 서비스

- 집 빠르게 팔고 사고
- 최고가격, 최고 서비스
- 건물 투자 상담

'Top-Producer'의 Know-how로
고객 여러분의 부동산 관련 업무에
최선을 다할 것을 약속드립니다.

가격인하

Newton Centre, Newton \$ 1,349,900
보기드문 전망좋은 투자 지역, 뉴턴 센터 지하철 도보 7분거리.
방5개, 화장실 4.5개. 3개의 출입구. 하숙하기에 좋은 위치.

Newton 2 Family \$749,900
2가구 세들어 있음, 총 수입 약 55,000,
대지 면적 6555 sq.ft, 년Tax \$5664

Newton \$1,300,000
2가구입주, 연수입\$84,500, 대지면적9229sq ft,
업데이트 많이 되어 있음.
렌트하기 좋은 위치(T 근접), 보스턴칼리지

Newton \$1,999,000
2013년 새집, 최고 학군, 주거면적 5857sq ft,
대지면적 10990 sq ft, 방5개, 화장실5.5개
Energy Star, Finished Basement,
Newton South High school

Burlington \$ 589,000
2013년 새집, 방3개, 화장실 2.5개,
주거 면적 2000sq ft, 대지 면적 4775 sq ft.
H mart 상권 근접.

Boston Fenway \$ 364,000
방 1개, 화장실1개, 주거면적 576sq ft,
콘도 fee \$ 298 (Heat, Hot water포함)
보스톤 중심의 대학가, T Station, 공원, 박물관.

Winchester \$1,390,000
2013년 새집 최고의 학군 방4개 화장실 4.5개
주거면적 4000sq ft, 대지면적 17548sq ft,
마루 바닥, 최고의 학군, 편리한 교통

"TOP 에이전트가 TOP으로 모십니다"

Centre Realty Group
1280 Centre St, Newton Centre, MA
460 Main St, Watertown, MA

법인세 · 文케어 · 공수처...여야, 사활건 입법전쟁 3대 쟁점

국정과제 및 내년도 예산안 대부분 개별 입법 사안 세법 무한 힘겨루기 전망...건강보험법 · 기초연금법 쟁점

(서울=뉴스1) 박상희 기자 = 올해 국정감사에서 혈전을 치른 여야가 문재인 정부 핵심 공약 및 이슈와 직결된 입법 전쟁에 돌입했다.

2일 국회에 따르면 각 상임위에 계류돼 있는 법안은 약 7500개에 이른다. 이 가운데에는 문재인 정부의 국정과제를 실현할 개혁 법안과 함께 내년도 예산안에 따른 각종 세법과 세출을 규정할 법안이 포함돼 있다.

국회가 연말까지 성과를 내기 위해서는 여야의 합의가 필수적이라 핵심 사안을 놓고는 기나긴 줄다리기가 전망된다.

◇ 각종 세법 가운데 핵심은 법인세 최고구간 신설

이번 법안전쟁의 핵심 쟁점은 법인세 최고구간을 신설한 개정안이 통과될지 여부다.

정부 여당은 소득 2000억원 초과 대기업에 대한 과세구간을 신설해 현 법인세율인 22%를 25%까지 끌어올린다는 계획이다.

정부 여당은 공평과세와 조세정의를 앞세워 이번 정기국회에서 법인세를 반드시 개정한다는 방침이다. 당초 정부 여당은 과거 야당 시절 주장하던 '법인세 정상화'에 맞춰 구간별 인상을 검토했으나 최고구간을 신설하는 방향으로 선회했다.

기존 기업 모두에게 부담을 주는 대신 초대기업에만 부담을 더 주겠다는 의도다. 이는 법인세 인상에 반대하는

재계의 의견을 일부 반영한 측면도 있다.

그러나 자유한국당은 반대다. 한국당은 초대기업에만 세금을 지우면 오히려 경기가 나빠질 수 있다고 주장한다. 따라서 한국당은 자체 법인세 개정안을 내놨다.

추경호 한국당 의원이 발의한 법인세 개정안은 과표구간 2억원 이하 법인의 법인세율을 현행 10%에서 7%로 낮추는 내용이다. 근본적으로 법인세율을 높이고 낮추는 극명한 차이가 있어 합의 과정에서 진통이 예상된다.

아울러 3억~5억원 구간의 소득세율을 현행 38%에서 40%로 올리고 현행 40%의 세율을 적용받는 5억원 이상 소득자에 대해서는 42%의 세율을 적용하는 소득세법 개정안도 쟁점이다.

여당은 초고소득 증세 기조에 맞춰 소득세법 개정안도 개정돼야 한다고 보고 있다. 적용대상은 약 9만3000여 명이고 이중 근로소득자는 2만명 정도 이를 것으로 전망된다.

이 역시 보수야당은 원칙적으로 반대 입장이다.

대주주의 주식양도 소득 과세를 놓고도 여당은 확대, 야당은 현행유지로 입장이 다르며 일감몰아주기에 대한 증여세 과세도 여당은 강화해야 한다는 입장지만 보수야당은 유보적 입장이다.

상속증여세를 신고기한 이내에 하면 세액의 일정 부분을 공제해줬던 상

속증여세 신고세액공제도 현행 7%에서 2019년 3%까지 내리는 개정안에 대해서도 야당은 과도한 과세라며 반대 입장이다.

여당이 추진할 것으로 예상되는 근로소득증대세제와 월세세액공제율 확대 역시 야당은 다주택자와 임대사업자의 일시적 부담을 우려, 신중론을 보이고 있다.

◇ 문재인표 복지 정책 '文케어' '아동수당' '기초연금' 관련 법안도 쟁점
이른바 '문재인 케어'로 불리는 건강보험 보장성 강화 정책을 현실화하려면 2022년까지 30조6000억원 가량의 재원이 필요하다. 여당은 이 같은 정책을 실현하는데 큰 무리가 없다는 입장이다.

30조6000억원 중 13조~14조원은 현재 20조원 규모인 건강보험 적립금을 활용하고, 나머지 16조원가량은 건강보험료 인상분(5년간 약 7조5000억원)과 정부 지원금(7조5000억원) 등으로 충당 가능하다는 게 정부 여당의 설명이다.

그러나 야당의 입장은 다르다. 건강보험 적립금을 재원으로 사용할 경우 2023년이 되면 적립금이 모두 바닥날 것으로 보고 있다.

또 건강보험 적용이 안 되는 비(非)급여 의료비 항목이 모두 급여로 전환되면 진료 과잉을 부추길 가능성이 높고 고령화에 따른 의료비가 늘어나면 1인당 급여비는 예상보다 빠르게 증가



우원식 더불어민주당 원내대표와 정우택 자유한국당 원내대표가 악수를 나누고 있다

할 가능성이 있다고 진단한다.

건강보험법 개정안을 비롯해 관련 법안 개정에 진통을 겪을 수밖에 없는 대목이다.

기초연금과 아동수당과 관련해서도 여당은 당장 내년 아동수당 1조1000억원과 기초연금 인상분 2조1000억원은 큰 재원이 아니기 때문에 세수인상분 등으로 충분히 마련 가능하다는 입장이다.

그러나 국회예산정책처가 지난달 발간한 추계와 세제 이슈 보고서에 따르면 아동수당 도입에 따른 비용추계는 3조~16조원 수준이며 기초연금도 단계적 인상에 따라 추계가 달라 여야가 기초연금법과 아동복지법 개정을 놓고 힘겨루기가 예상된다.

◇ 공수처 설치될 수 있을까?...방송법 놓고는 입장 뒤바껴

검찰 개혁을 위한 고위공직자비리수사처(공수처) 신설과 국가정보원 개편도 여야간 합의가 어려운 지점이다.

여당은 문 대통령의 공약사항인 만큼 반드시 추진해야 한다는 입장이지

만 야당은 정치보복의 수단이 될 수 있다며 반대하고 있다. 국정원과 관련해 해외정보원으로 개편하려는 정부와 국정원 기능 상실 우려를 하고 있는 야당이 충돌할 가능성이 높다.

검경 수사권 조정은 여야가 방향성을 같이 하고 있어 합의 가능성이 있지만 각종 세부조항을 놓고는 순탄하지 않은 길을 걸을 공산이 크다.

방송법 개정을 놓고는 입장이 뒤바뀐 상태다. 현재 여인 민주당은 과거 야당 시절 공영방송 이사를 여야가 각각 7명, 6명씩 추천하도록 하고, 사장은 이사의 3분의 2 이상이 찬성해 뽑도록 하는 '특별다수제'를 골자로 한 방송법 개정안을 발의했다.

그러나 여당으로 바뀐 뒤 이 방송법 개정안 추진에 소극적인 반면, 오히려 야당에서 이 법안 통과에 힘을 쓰고 있다.

이 밖에도 근로시간 단축과 특례업종 축소를 위한 근로기준법 개정안도 여야의 충돌 지점이다.

sanghwi@news1.kr

국정원 특활비 수수' 안봉근 · 이재만 구속...檢 수사 확대

(서울=뉴스1) 조재현, 이균진 기자 = 박근혜 정부 당시 국가정보원으로부터 특수활동비 수십억원을 상납받은 혐의를 받는 안봉근 전 청와대 국정홍보비서관과 이재만 전 청와대 총무비서관이 구속됐다.

조사과정에서 특수활동비 상납이 박근혜 전 대통령의 지시에 따라 이뤄졌다는 진술까지 확보됨에 따라 검찰 수사는 결국 박 전 대통령을 정조준할 것으로 보인다.

서울중앙지법 권순호 영장전담 부장판사는 3일 안 전 비서관과 이 전 비서관에 대한 구속 전 피의자 심문(영장실질심사)을 진행한 뒤 "죄를 범했다고 의심할 만한 상당한 이유가 있고 증거인멸의 염려가 있다"며 영장을 발부했다.

서울중앙지검 특수3부(부장검사 양석조)는 1일 특정범죄가중처벌법상 뇌물수수 및 국고손실 혐의로 안 전 비서관과 이 전 비서관에 대해 구속영장을 청구했다.

안 전 비서관과 이 전 비서관은 청와대에 재

직 중 국정원으로부터 번갈아 가며 매달 1억원씩 총 40억원가량의 특수활동비를 받은 것으로 조사됐다. 이들은 검찰 조사에서 특수활동비 수수 사실을 시인했다.

특히 이 전 비서관은 "국정원으로부터 받은 현금을 별도로 관리하고 박 전 대통령의 지시에 따라 전달했지만 개인적으로 사용하지는 않았다"는 취지로 진술했다.

지난 정부에서 국정원의 예산과 인사를 총괄한 이현수 전 국정원 기획조정실장 등은 검찰 조사에서 안 전 비서관과 이 전 비서관의 요청에 따라 돈을 건넸다고 진술한 것으로 전해졌다. 국정원 측은 현금 5만원권으로 1억원을 007가방에 넣어 직접 이들에게 전달한 것으로 알려졌다.

검찰은 지난해 초 청와대가 4·13 총선을 앞두고 '친박계 지원' 목적으로 자체적으로 실시한 여론조사 비용 5억원을 특수활동비로 받아 정산하는 과정에도 이 전 비서관이 연루된 정황도 포착했다.

또한 안 전 비서관은 정기적 상납 외에 개인적으로 요구해 1500만원 가량의 국정원 돈을 받은 것으로 확인됐다.

검찰은 이들 비서관을 상대로 그동안 특수활동비를 상납받은 경위와 사용처 등을 집중 추궁해왔다. 특수활동비가 '윗선'에 전달됐는지도 중점 조사 대상이었다.

검찰이 이들의 신병을 확보함에 따라 관련 수사도 탄력을 받을 것으로 예상된다.

조윤선 전 문화체육부 장관도 청와대 정무수석으로 재직 중 매달 500만원씩의 특수활동비를 받은 것으로 드러났다. 조 전 장관 후임인 현기환 전 정무수석 역시 상납을 받은 것으로 전해졌다.

안 전 비서관과 이 전 비서관이 구속되면서 이른바 박근혜 정부 청와대 '문고리 3인방'은 모두 수감자 신세가 됐다.

이들은 지난해 국정농단 사건과 관련해 여러 불법 행위에 연루된 의혹을 받았으나 '국정농단 청문회'에 불출석한 혐의로만 불구속 기

소됐었다. 청와대 문건 유출 혐의로 구속기소된 정호선 전 부속비서관도 특수활동비를 받은 것으로 드러나면서 추가기소가 이뤄질 전망이다.

검찰은 이같은 상납이 국정원장의 지시에 따라 조직적으로 이뤄진 것으로 보고 지난달 31일 이들 비서관과 함께 박근혜 정부에서 국정원장을 지낸 남재준·이병기·이병호씨 자택도 압수수색했다.

검찰은 조만간 조 전 장관과 현 전 수석, 전직 국정원장 3명 등을 불러 관련 의혹에 대해 조사한다는 방침이다.

asd123@news1.kr



안봉근 전 청와대 국정홍보비서관(왼쪽)과 이재만 전 총무비서관

H MART

CUSTOMER SERVICE

TOLL FREE T. 877.427.7386
Customer_care@hmart.com



For events, coupons & exclusive deals, subscribe at www.hmart.com, and visit our Facebook, Twitter, Pinterest & Instagram to stay up to date on special offers!

BURLINGTON WEEKLY SALE NOV. 3 - NOV. 9, 2017

NAGASAKI SEAFOOD NOODLES

Weather is getting cooler. Food is getting hot. Fall in love with this warm seafood noodle dish. 쌀쌀한 날씨에 어울리는 따뜻하고 얼큰한 국물! H마트가 집에서든 쉽게 만들 수 있는 나가사키 짬뽕의 레시피를 공개합니다~

Share it @hmartofficial Learn to cook it @hmartusa Follow us @hmartusa



- Packed Garlic 팩 마늘 5cmt/pkg **2\$3** pkg./for
- Washington Fuji Apple 워싱턴 후지사과 **\$1.49** lb.
- NATURE'S Tofu 자연담은 두부 Soft/Firm/Silken - 14oz./pkg. **\$0.99**
- California Fuyu Persimmon 캘리포니아 단감 **\$12.99** box
- Nagaimo 일본 마 **\$4.99** lb.
- Oriental Sweet Potato Medium 고구마 미디엄 **\$1.49** lb.
- Lotus Root 연근 **\$1.88** lb.
- Hami Melon 하미 멜론 **\$1.49** lb.
- Purple Sweet Potato Hawaii 하와이산 보라색 고구마 **\$1.99** lb.
- Sungold Kiwi 선골드 키위 **\$19.99** box

MEAT at unbeatable low prices

- Beef Short Rib/Chuck for Stew **\$11.99** lb.
- Beef Heel Meat 사태 **\$7.99** lb.
- Pork Baby Back Rib (Whole) 돼지 등갈비 **\$3.99** lb.
- Chicken Drumstick 쇠킨 드럼스틱 **\$0.89** lb.
- Ox Feet 냉동 우족 **\$1.99** lb.
- Marinated Sliced Beef Rib Eye Roll Bulgogi 양념 스테이크 **\$6.99** lb.

SEAFOOD at shockingly low prices

- TONGTONGBAY Bloody Clam in Half Shell 통통베 자숙 반꼬막 **\$3.99** lb.
- Head-on Pink Shrimp 머리있는 홍새우 **\$6.99** lb.
- Salted Mackerel 자반 고등어 **\$3.99** lb.
- TONGTONGBAY Cooked Mussel Meat 통통베 칠레산 홍합살 **\$3.99** lb.
- Roasted Eel Unagi 우타기 **\$8.99** 10oz./pkg.
- Salmon Steak 연어 스테이크 **\$6.99** lb.

SMART CARD

Get smart and save more & big.

- KYONG GI ME DROWN RICE **\$9.99** 15 lbs.
- I WANT Bath Tissue **\$10.99** 3000/pkg.
- HAIDREUM Yellow Crocker **\$14.99** 2.0/100.
- KADOYA Pure Sesame Oil **\$14.99** 500ml.

JINGA

— 진가 반찬 —
JINGA SIDE DISHES
Want authentic Korean? Always ready to eat. Always the highest quality!

한국인의 맛이 그리울 때는 진가 도매반찬을 드세요

- NISHIMOTO Sekisa Premium Grain Rice **\$9.99** 15 lbs.
- GI Cooked White Rice **\$9.99** 15 lbs.
- SAMYANG Spicy Ramen **\$3.99** 4.23oz. x 6ea./pkg.
- SHIRAKI Japanese Style Sarukaya Udon Noodles **\$3.99** 2.75 lb.
- CHORPONG Roasted Layer **\$3.99** 0.17oz. x 1200/pkg.
- KIKKOMAN Soy Sauce **\$12.99** 10oz.
- PULMONI Fried Tofu Pouches **\$5.99** 3.0oz. x 11ea./pkg.
- HOUSE Vermont Curry **\$2.55** 6.1oz.
- CHORPONG Honey Citron Tea **\$5.99** 2.2 lb.
- KTOWN Kira Kira Japanese Rice Cracker **\$0.99** 3.0oz.
- SAHMYOOK Black Bean Calcium Soy Milk **\$14.99** 12oz. x 24ea./box.
- HAIDREUM Banana Milk Drink **\$3.99** 7.7oz. x 6ea./pkg.
- LG On The Body Rich Moist Whipping Bar/Deodorant Soap **\$0.99** 2.1oz.
- Lace Quilting Socks **\$1.99** 4.0oz.
- HELLO Moisture Absorber **\$1.00** 3.0oz.

During the selling process, there may be changes in quantity, size, location may be subject to limited availability, as well as their sale prices. Some products may be sold out. If a product is not listed as a special sale item, it cannot be purchased as a special sale item. All H-mart locations accept all major credit cards. H-MART BURLINGTON STORE: 43 W. Middle Street, Burlington, MA 01803 / TEL: 781-221-4020 / STORE HOURS: Sun - Thu 10am - 9pm / Fri - Sat 10am - 10pm

방문진, 고영주 이사장 해임...김장겸 해임은 이르면 8일

8일 또는 10일로 야권 추천 이사와 일정 조율하기로

(서울=뉴스1) 박희진 기자 = MBC 대주주인 방송문화진흥회가 고영주 이사장을 해임했다. MBC 장기 파업 사태에 종지부를 찍을 김장겸 MBC 사장 해임건은 이르면 오는 8일 의결될 전망이다.

방문진은 2일 열린 19차 정기 이사회에서 고영주 이사장 불신임 및 이사직 해임 안건을 통과시켰다. 회의를 시작한지 3시간10분만이다. 그만큼 진통이 컸다. 고영주 이사장은 이날 이사회에 불참했다. 고영주 이사장의 임기는 오는 2018년 8월까지였다.

당초 고영주 이사장 불신임과 이사직 해임 건은 동일 안건으로 상정됐다. 하지만 항의 의사 표시로 이인철, 권혁철 이사가 앞서 퇴장하면서 야권 추천이사 가운데 유일하게 자리를 지킨 김광동 이사의 요청으로 안건이 2개로 분리돼 상정됐다.

각 안건은 비밀투표에 부쳐졌고, 그 결과 찬성 5표, 기권 1표로 안건이 모두 통과됐다. 이번 안

건은 여권 추천이사인 유기철, 이완기, 최강욱 등이 지난달 23일 이사회에 제출한 것이다.

이날 고영주 이사장이 해임되면서 이사장 직 무대행으로 이사회를 주재한 이완기 이사가 신임 이사장으로 선임됐다.

고영주 이사장이 해임되면서 이날부로 이완기 이사장 체제로 재편된 방문진 이사회는 이어 김장겸 MBC 사장에 대한 해임 문제를 논의했다. 야권 추천 이사 없이 5인의 여권 추천 이사들은 김장겸 사장의 해임안을 의결할 임시 이사회 일정을 조율했다. 야권 추천 이사 3명이 오는 7일부터 해외출장이 있어 당초 6일이 유력했지만 이사들은 8일과 10일로 의견을 모았다.

이완기 이사장은 "8일을 1안으로 하고 10일을 2안으로 해서 사무처가 야권 추천 이사와 일정을 조율해달라"고 밝혔다.

하지만 야권 추천 이사들이 해외 출정 일정까지 변경하면서 임시 이사회 일정에 맞추지는 미지수다. 법적 공방으로 비화될 가능성도 높다. 실



방송문화진흥회 이사진들이 2일 서울 영등포구 여의도 방송문화진흥회 본회의실에서 열린 제19차 정기이사회에서 고영주 방송문화진흥회 이사장의 이사장직 사퇴 및 이사직 해임 여부를 논의하고 있다. 이날 회의에서 이인철, 권혁철 방문진 이사는 회의 도중 회의장을 나갔다

제로 이날 고영주 이사직 해임 안건에 대한 표결 직전 자리를 박차고 나온 김광동 이사는 "표결에 동의할 수 없다"며 "법적 대응을 검토하겠다"며 강력 반발했다.

김장겸 사장 해임안은 MBC 주주총회를 통과

해야 최종 확정된다. 해임안이 통과되면 김장겸 사장은 1988년 방문진 설립 이후 김재철 전 사장에 이어 두 번째로 해임을 당하는 사장에 이름을 올리게 된다.

2brich@news1.kr

'주어' 없는 BBK 사건이란?

(서울=뉴스1) 김현아 기자 = 2011년 22일 대법원에서 징역 1년의 유죄가 확정된 정봉주 전 민주당 의원은 '이명박 주가조작 의혹사건 진실규명 대책단' 공동단장으로 활동하면서 BBK사건과 관련한 숱한 의혹을 제기해 왔다. 기자회견, 인터뷰 등을 통해 2001년부터 이 대통령과 BBK 주가조작 사건과의 관련성을 주장해왔다.

정 전 의원이 끊임없이 의혹을 제기한 사건이자, 2007년 대선정국을 휩쓴 BBK사건은 김경준씨가 투자자문회사 BBK의 투자금으로 읍서널벤처스 주식을 매입한 뒤 주가조작을 통해 수백억원의 부당이익을 올리고 이 돈을 빼돌리는 과정에 이명박 당시 대통령 후보가 관여했는지 여부가 핵심 쟁점이다.

1998년 4월 선거법 위반으로 의원직을 반납한 이 대통령은 다음해 12월 미국 연수를 마치고 돌아와 2000년 2월 당시 BBK 사장이었던 김씨의 함께 온라인 증권중개회사 LKe뱅크를 설립했다. LKe뱅크는 이 대통령과 김씨, 김씨의 누나 에리카 김이 각자 이름의 머리글자를 따 만든 이름이다.

BBK는 꽤 잘 나가는 투자자문회사였다. 이 대통령의 형 이상은씨와 처남 고 김재정씨가 대주주로 있던 다스에서 190억원을 비롯해 삼성생명, 코스닥 등록기업 심택 등에서도 투자를 유치했다. 하지만 이후 BBK는 투자자에게 위·변조된 펀드운용 보고서를 전달한 혐의가 드러나고 김씨가 BBK 회사자금을 LKe뱅크에 투자한 것으로 밝혀지면서 2001년 4월 금융감독원으로부터 등록이 취소당하는 중징계를 받았다.

김씨는 BBK의 등록이 취소되기 직전 읍서널벤처스코리아의 대표로 취임했다. 금감원의 중징계를 받고도 곧바로 창투사의 대표로 취임한 김씨는 "읍서널벤처스가 해외투자를 유치할 예정"이란 소문을 내 주가를 조작하고 수백억원의 부당이익을 챙겼다. 또 회사 자금 384억원을 빼돌린 뒤 2001년 12월 위조여권을 이용해 미국으로 출국했다.

김씨가 주가조작에 이용한 '해외투자'란 버진아일랜드에 설립된 'MAF'펀드를 통해 이뤄졌다. 이 대통령이 대표로 있던 LKe뱅크는 이 MAF펀드의 주주였다. 이같은 사실로 미

루어 이 대통령이 김씨의 주가조작 과정에 연루된 게 아니냐는 의혹이 제기됐다. BBK사건이 본격적으로 기지개를 켜는 지점이다.

이 대통령과의 관련성에 대한 의혹이 제기된 대상은 BBK 외에도 더 있다. BBK에 190억원의 거액을 낸 다스가 실제로는 이 대통령의 소유가 아니냐는 의혹이 제기됐다. 이 대통령의 형과 처남, 친구 등이 지분을 장악하고 있는 다스가 연간 수입의 6배나 되는 190억원을 BBK에 투자하게 된 과정에 이 대통령의 목소리가 개입되지 않았겠느냐는 것이다.

다스에 대한 의혹은 도곡동 땅 논란도 불렀다. 이 대통령이 차명 보유했다는 의혹이 있었던 서울 강남구 도곡동 땅의 매각 대금이 다스에 투자됐고 다스는 190억원을 BBK에 투자했다. 따라서 도곡동 땅의 실제 주인이 누구냐는 문제는 BBK의 실소유주 문제와 깊게 얽혀 있다.

2007년 미국에서 한국 수사당국에 인계돼 국내 입국한 김씨는 "이 대통령이 BBK의 실제 소유주"라고 주장했다. 이같은 주장을 뒷받침하는 이면계약을 검찰에 주장하기도 했다. 반면 이 대통령은 "BBK 주식은 한 주도 가졌던 적이 없다"며 BBK와의 관련성을 거듭 부인했다.

이후 2000년 이뤄진 언론 인터뷰 및 대학 특강에서 이 대통령이 "내가 BBK를 설립했다"고 말한 사실이 알려지면서 이 대통령과 BBK를 둘러싼 의혹은 2007년 대선 정국을 지배한 핵심 쟁점으로 떠올랐다.

여기에 2007년 12월 한 시사주간지가 김씨의 자필 메모를 근거로 "김씨가 검찰 조사 과정에서 '이명박 후보에게 유리한 진술을 하면 구형량을 3년으로 맞춰주겠다'는 취지의 회유를 받았다고 주장했다"고 보도하면서 수사검사의 회유·협박 여부 또한 새로운 의혹으로 등장했다.

여러 의혹이 제기된 가운데 이 대통령을 둘러싼 의혹들을 수사하기 위해 출범한 정호영

특별검사팀이 2008년 2월 수사 결과를 발표했다. 특검팀은 "이 대통령이 김씨의 읍서널벤처스 주가조작 및 횡령에 관여하거나 공모한 사실은 전혀 없고 도곡동 땅 및 다스를 차명 소유했다는 근거가 없다"며 이 대통령에 대해 모두 무혐의 처분을 내렸다.

수사검사의 회유를 받았다는 김씨의 주장에 대해서도 "김씨의 주장은 그 자체로 믿기 어렵고 수사 검사의 회유·협박이 있었다고 볼 수 없다"고 밝혔다.

한편 한나라당은 2007년 11월 김씨의 입국에 당시 청와대와 여당(대통합민주신당)이 개입했다는 의혹을 내놓으면서 그 증거로 김씨의 미국 수감 당시 동료였던 신경화씨의 편지를 공개했다.

'나의 동지 경준에게'로 시작하는 이 편지에는 "자네가 '큰집'하고 어떤 약속을 했건 우리만 이용당하는 것이니 신중하게 판단하길 바란다"고 적혀있었다. 한나라당은 이를 근거로 "이명박 후보에게 타격을 입히기 위해 여권이 벌인 기획입국"이라 주장했으나 검찰이 해당 편지의 진짜 작성자는 신경화씨의 동생 신명씨라 밝히면서 기획입국설은 실체가 없는 것으로 마무리됐다.

신명씨가 "편지를 작성한 배후에 여권 인사와 대통령 인척이 관련돼 있다"고 주장한 데 대해서 검찰은 "편지 작성의 배후로 의심할 만한 인물이 없었다"고 밝혔다.

이와 관련해 김씨는 최근 "가짜 편지를 만들어 공개하고 언론에 관련 발언을 해 명예를 훼손했다"며 신명씨 형제를 검찰에 고소했다. 이 사건은 현재 서울중앙지검의 특수1부(이중희 부장검사)에 배당돼 수사를 기다리고 있다.

김씨는 읍서널벤처스 자금 319억원을 횡령하고 주가를 조작한 혐의로 2009년 대법원에서 징역 8년, 벌금 100억원이 확정돼 현재 수감 중이다.

hyun@news1.kr





Premier Realty Group

경험과 전문성으로 여러분의 소중한 자산을 책임지겠습니다

AGENT WANTED

PREMIER REALTY GROUP과 함께 할 에이전트를 모집합니다



나원태 Realtor
Direct: 617.642.3156
won@bostonpremierrealty.com



제이슨 전 Realtor
Direct: 617.642.5670
jason@bostonpremierrealty.com



신보경 Realtor
Direct: 508.361.6064
boshin@bostonpremierrealty.com



줄리 전 Realtor
Direct: 978.494.2043
julie@bostonpremierrealty.com



비비안 유 Realtor
Direct: 617.935.2713
vivian@bostonpremierrealty.com

Featured Business Listing

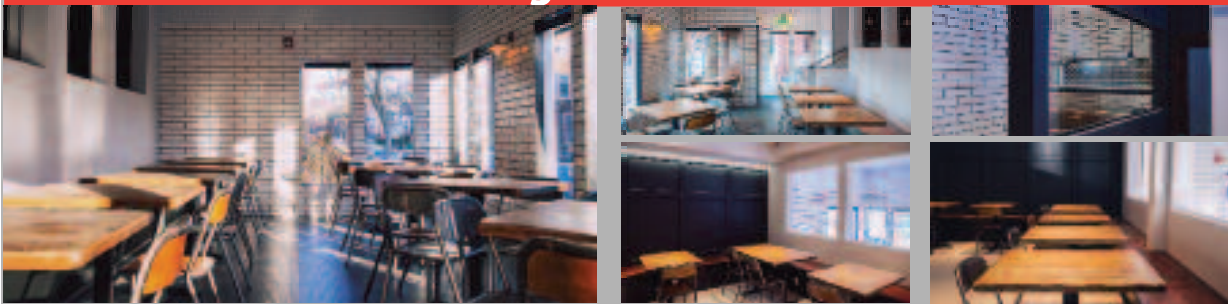

식당 매매

보스톤 남부에 위치한 성업중인 손님 확보된 식당매매
년 매출 \$2,000,000, 최상의 위치, Turn Key Operation
Owner Financing 가능

Asking **\$715,000**

NEW LISTINGS

LISTINGS



Commercial

세탁소

보스톤과 인근에 위치,
드롭오프와 폴플랜트 매매
년 매출 \$320,000 +
고정된 안정적인 수입

Asking **\$350,000**



Commercial

세탁소

보스톤 인근에 위치,
년 매출 \$200,000 +
안정적인 고객층과 새로운 기계들

Asking **\$230,000**



Commercial

살롱 & 스파

Roslindale에 위치,
1,200 S.F.

Rent **\$2,500**
Asking **\$45,000**



Commercial

한식&일식 식당

Plymouth 센터에 위치, Full liquor,
Lots of foot traffic, great exposure,
recently renovated,

Asking **\$450,000**



Commercial

세탁소

보스톤 공항에서 20분거리에 위치
연매출 \$150,000 + Wholesale
좋은동네 무경쟁 안정적인 수입
오너 파이낸싱 가능

Asking **\$195,000**

1. Full Plant 세탁소 :
Marlborough 좋은 위치, Asking **\$65,000**
2. Full Plant 세탁소 :
보스톤 북부 인근, Asking **\$150,000**
3. Full Plant 세탁소 :
Tewksbury 큰 Mall 안에 위치, 넓은 주차공간,
Asking **\$30,000**
4. 드롭오프 스토어 :
Sharon에 위치, **\$40,000**
5. 보스톤 인근 일식당 :
Asking **\$225,000** SALE PENDING

NEW Full Plant 세탁소
보스톤 인근 North Shore,
연매출 \$190,000
Asking **\$165,000**



Commercial

한식&일식 식당

보스톤 서쪽, Full Liquor
연매출: 1.7M, 좋은 위치
넓은 주차공간

Asking **\$599,000**



Commercial

일식당

Beer and wine 포함
Lawrence 지역,
좋은위치

Asking **\$120,000**



Commercial

컨비니언스 스토어

Cambridge에 위치

Asking **\$140,000**



Commercial

비즈니스 콘도

Brookline
현재 세탁소영업중.
좋은 렌트수입

Asking **\$509,000**



Commercial

한국식당

보스톤 남부에 위치
Full liquor, 안정적인 수입,
넓은 파킹

Asking **\$140,000**



Commercial

세탁소

보스톤 북부 세탁소
안정적인 매출

Asking **\$160,000**

나원태: 617.642.3156 제이슨전: 617.642.5670

신보경: 508.361.6064 줄리 전: 978.494.2043 비비안 유: 617.935.2713



**BERKSHIRE
HATHAWAY**
HomeServices

**N.E. Prime
Properties**

NEW LISTINGS



Clara Paik
617.921.6979



김형진
781.956.0409



Patrick Thomas
617.935.4049



William Glanton
978.394.2017



Vicky Xiao
617.480.6362



NJ Kim
617.615.7596



Just Listed: Single Family
17 Storey Drive, Lincoln, MA 01773
Asking: \$1,529,000
Listing Agent(s): Maria Koral & Clara Paik



Just Listed: Condominium
26 Broad Street #101, Marlborough, MA
Asking: \$355,000
Listing Agent(s): Maria Koral



Just Listed: Business Opportunity
Newton, MA 02461
Asking: \$100,000
Listing Agent(s): Janice Lee



Just Listed: Rental
29 George Rd. Unit 29,
Winchester, MA
Asking Price: \$1,950/mo
Listing Agent(s): Janice Lee



Just Listed: Multi-Family
905C Mass Ave. Lexington, MA
Asking Price: \$625,000
Listing Agent(s): Maria Koral

세탁소

큰 volume 찾으시는분
연락바랍니다.

김남준 부동산
617.615.7596



Allen Quinn
978.897.2781



이현주
401.935.3397



제니스 리
978.806.6023



Madeline Chen
781.491.3228



Kevin Curry
978.852.2969

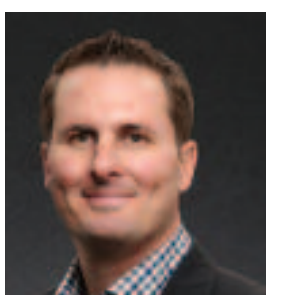

David J. Oliveri
508.400.0809

Berkshire Hathaway HomeServices N.E. Prime Properties

Lexington Office:

40 Waltham St., Lexington, MA 02421 T: 781.259.4989, F: 781.259.4959

Newton Office:

95 Union St., Newton, MA 02459 T: 617.969.4989, F: 617.969.4959

Belmont Office:

451 Common St., Belmont, MA 02478 T: 617.826.3434, F: 617.826.3446

"에이전트 모집합니다!" We Are Recruiting Agents

NEW LISTINGS



Steve Son
617.290.0623



Ping Bai
617.233.4162



Victoria Tu
978.201.5615



Angela Eleazar
617.319.6657



Ken Tlagae
617.959.5500



Ayla Yildi
781.249.4872



Just listed: Single family
230 High Street Acton, MA 01720
Asking price: \$549,000.00
Listing Agent: William Glanton



Just listed: Town House
4 Deane Street - Unit 4, Maynard,
MA 01754
Asking price: \$449,900.00
Listing Agent: William Glanton



Just listed: Town House
4 Deane Street - Unit 6, Maynard,
MA 01754
Asking price: \$449,900.00
Listing Agent: William Glanton



Just listed: Town House
109 Crystal Brook Way - Unit B,
Marlborough, MA 01752
Asking price: \$284,900.00
Listing Agent: Clif LaPorte



Just listed: Single Family
90 Old Stow Road, Concord,
MA 01742
Asking price: \$569,000.00
Listing Agent: Carol Lenox



**UNDER AGREEMENT:
SINGLE FAMILY**
17 Storey Drive, Lincoln, MA 01773
Listing Agent: Maria Koral



Maria Koral
978.973.6043



Nancy Marcis
713.817.6970



Clif LaPorte
978.424.3045



Leslie Luppold
508.423.1535



Johanna Parlon
978.501.4753



M. Keith Peifer
304.963.2923

Find your next home
with us online at
bhhsneprime.com

안경을 벗는 시력교정되는 개인별 백내장 수술이 궁금하시죠?

이번주 휴람 의료정보에서는 나이가 들면서 발생하는 백내장질환에 대해 시력도 교정이 되는 다초점 수정체로 교환하여 시력이 좋아지고 백내장도 치료하여 1석 2조의 효과를 볼 수 있는 수술에 대해 휴람 네트워크 좋은사람들 성모안과의 도움을 받아 자세히 알아보려고 한다.

과거 일반적인 백내장 수술은 수정체의 혼탁으로 인한 질환 치료로 백내장 치료는 가능했으나 수술 후 노안과 난시가 교정되지 않아서 수술 후 난시 교정 안경을 다시 착용해야 한다든지, 돋보기를 다시 착용해야 하는 불편함을 가지고 있다.

이러한 불편함은 특별한 인공수정체의 개발과 발전으로 인해 난시와 노안을 함께 가지고 있는 백내장 환자들에게는 안경을 벗을 수 있는 다시 찾아온 시력교정 수술의 기회이기도 하다.

백내장 질환은 나이가 들어감에 따라 눈의 렌즈 역할을 하는 수정체의 노화현상으로 인해 생기는 안과 질환으로 백내장 수술(노후 된 수정체를 제거하고 새로운 인공수정체를 삽입하는 수술)을 하면서 개인별 시력교정수술로 안경을 벗을 수 있는 것이 바로 개인별 맞춤 백내장 수술이다.

백내장 질환과 함께 시력교정수술이 가능한 경우

- ▶ 난시가 없고 백내장이 있는 경우
- 노안교정 다초점 백내장 수술을 권한다.

일반적인 백내장 인공수정체는 단 초점에 맞추어 있기 때문에 백내장 수술 후 노안으로 인한 돋보기를 다시 맞추어 착용하게 된다. 이러한 불편함을 없애기 위하여 난시가 없고 백내장만 있는 경우는 다초점 인공수정체 백내장 수술을 통해 노안을 교정하여 수술 후 돋보기 착용을 하지 않도록 한다.

▶ 난시가 1디옵터 이상이며 백내장이 있는 경우

- 난시교정 다초점 백내장 수술을 권한다. 난시교정 다초점 백내장 수술은 난시와 노안을 동시에 교정하는 인공수정체를 삽입하므로 난시뿐만 아니라 노안까지도 교정 가능한 수술이다.

수술 후 근거리 원거리 뿐만 아니라 본인이 가지고 있던 난시까지도 교정할 수 있으므로 수술 후 보다 안정적인 시력확보가 가능하다. 다만 난시교정이 되는 다초점 인공수정체는 가격이 고가라는 점이 단점일 수 있다.

▶ 난시가 3디옵터 이상으로 난시증상이 심하면서 백내장이 있는 경우

- 이러한 경우 난시교정을 중점으로 단초점 백내장 수술을 권한다. 난시가 심한 경우 백내장 수술을 하게 될 경우 난시 교정 단초점 인공수정체 백내장 수술을 하게 되면 심한 난시증상이 교정되면서 원거리의 선명한 시야를 확보하게 될 수 있기 때문에 그동안 난시로 인해 사물이 흔들리고 부정확하게 보였던 증상으로 많이 불편하였던 점을 개선할 수 있게 된다.

이러한 분들은 일상생활에서 난시 안경을 착용하지 않아도 되며 근거리 작업에만 돋보기 착용을 하여 고난시 환자들에게 만족도가 높은 수술방법이다.

난시가 없고 시신경과 망막 이상이 있는 경우

환자분들은 자외선이 차단되는 단 초점 백내장을 권해드리고 다초점 노안 인공수정체 수술비용으로 인해 노안교정 백내장수술비가 부담되시는 경우에는 비대칭 도수 백내장 수술을 권한다.

크게 나누어 위와 같이 분류하여 보았지만 더 자세한 부분은 백내장 정밀검사를 통해 내 눈 상태와 원장님의 수술 후 경과 판단을 근거로 백내장 개인별 맞춤 수술방법은 정해 질 수 있다.

시력이 교정되는 개인별 맞춤 백내장을 받기 위한 절차는 다음과 같다.

우선 백내장 증상이 있거나 백내장 진단을 받으셨다면 백내장 검사예약을 하게 된다.

백내장 검사는 수술을 위한 검사이며 이 수술을 통해 내 눈상태와 내 눈에 가장 적합한 렌즈를 선택하게 된다.

백내장 검사의 소요시간은 1시간 정도이며 충분한 상담과 상담사의 설명을 듣고 수술을 결정하게 된다.

수술은 단안씩 진행됩니다.

한쪽 눈 먼저 그리고 다른 쪽 눈은 그 다음날, 혹은 2-3일 뒤 개인별 눈상태와 컨디션에 따라 정하실 수 있다.

수술 날은 반나절 입원하는 형식을 취하고 있다.

수술 후 바로 다음날 수술 경과를 확인하러 내원하며 그 뒤는 3일 뒤 또는 일주일 뒤 수술 상태에 따른 내원 일정이 결정되게 된다.

따라서 병원에 자주오는 불편함을 없애기 위해 하루 차이를 두고 양안을 수술하는 경우가 많이 있다.

수술 후 한달 정도가 지나면서 수술 부위가 안정되고 시력 또한 잘 회복되게 되면, 그이후는 평상시와 같이 편하게 눈 관리를 하시면 된다.

휴람 네트워크 좋은사람들 성모안

과의 개인별 맞춤 시력교정 백내장 수술의 장점은 세계적으로 인정받은 고품질의 검증된 고가의 인공수정체와 의료부속품을 사용하고 있고 가장 안전한 수술만을 고집하는 의료진의 의료철학을 바탕으로 하고 있으므로 수술 후 높은 만족도를 보이고 있다.

또한 다양한 수술경력으로 개인별 눈의 특성과 직업 또는 성격 또한 고려하여 가장 적합한 수술방법을 적용하여 수술하고 있다. 수술을 집도하실 원장님과 충분한 눈수술에 관한 상담을 통해 이루어지므로 백내장 수술 후 만족도는 더 높게 평가 받고 있다.

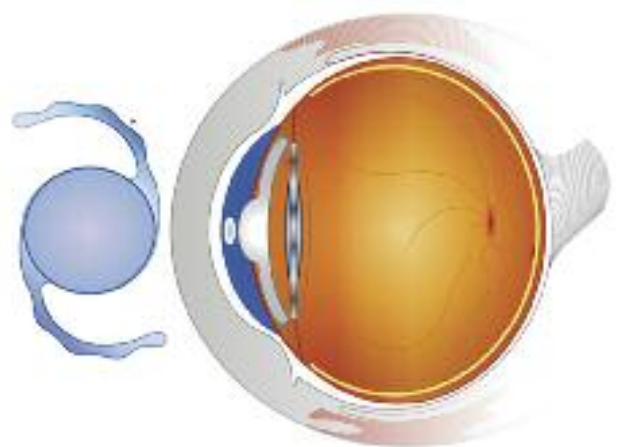

고국 방문 의료 상담 및 예약, 의료관광 휴람의 전반적인 서비스에 대한 자세한 내용 및 문의는 보스톤코리아 전화 617-955-9112 로 문의하시면 됩니다.



“카이로프랙틱이란?” : 우리 몸은 남녀노소 모두 31쌍의 척추신경을 가지고 있으며 뇌로부터 이 신경을 통해 신호를 몸 구석구석까지 원활하게 전달해야만 건강한 몸을 유지할 수 있습니다. 그러나 외부적인 충격 즉, 교통사고나 잘못된 생활 습관 등으로 척추가 어긋나게 되면서 척추신경 압박 및 염증으로 뇌로부터의 신호를 제대로 전달받지 못하여 우리 몸에 통증과 같은 이상이 생깁니다. 이러한 척추의 어긋난 곳을 정확하게 찾아 가장 안전하게 바로잡는 것이 바로 카이로프랙틱입니다.



원장 : Dr. 유정호, D.C.
(Dr. Jeongho Yoo, D.C.)

- Graduated Palmer College of Chiropractic
- Member of Gonstead Seminar of Chiropractic
- Member of Gonstead Methodology Institute
- Certified International Board of Extremity Chiropractors
- 한양대학교 졸업 및 ROTC 47기
- Active license in MA(#3524)

- ### 진료과목
- 척추계통 : 목 / 등 / 허리 / 골반 통증, 디스크 질환
 - 사지계통 : 어깨, 무릎, 손목, 발목, 턱관절 통증
 - 신경/순환 계통 : 손발 저림, 좌골신경통, 두통, 알러지, 소화불량
 - 교통 사고 전문 치료 및 변호사 상담 : 물리치료와 병행하여 효과 극대화 및 전문 변호사 연결
 - 어린이/학생/성인 자세 관련 통증 및 척추측만 교정



“오직 손으로만 교정하는 정통 카이로 프랙터, Dr. Gonstead Chiropractic을 검색해 보세요”

주요보험: 일반보험PPO, 학교/유학생/여행자 교통사고 보험 등 다수

진료시간 월-목(M-T) : 8am-8pm(야간진료가능) 금,토,일(Fri, Sat, Sun) : Closed



HAPPY
해피돌상

고품격 전통상 대어 (백일상, 돌상)
한국보다 더 한국적인 꼼꼼한 전통상차림,
소중한 내 아기에게 한국의 미를 보여주세요!
저렴하고 푸짐하게!

- 품격을 더하는 화접도 현수막
• 다양한 수공예 소품들
- 엄마의 마음으로 만든 기저귀 케이크
• 국내산 용기접시와 찬기, 공기
- 화려하고 우아한 나비춧대
• 풍성한 상차림 세트

문의 617.249.3131 Happydolsang@gmail.com



크라우저 & 서 로펌

MIAMI • BOSTON • D.C.
이민법/개인상해법 전문

- ✓ 전문인력 취업비자(H-1B)
- ✓ 투자비자(E-2)
- ✓ 주재원 비자(L-2)
- ✓ 투자이민(EB-5)
- ✓ 특기자 비자(O-1, P-1)
- ✓ 가족초청이민
- ✓ 단기연수원비자(H-3)
- ✓ 시민권 신청
- ✓ 취업이민
- ✓ 주방재판
- ✓ 교수/연구직 이민
- ✓ 개인상해(교통사고)



▶ **BOSTON Office** **Tel. 617-566-7979**

1309 Beacon Street Suite 300 Brookline, MA 02446 Fax. 617-566-7982

▪ Email : info@stevesuh.com ▪ 홈페이지(국문/영문/중문) : stevesuh.com / suhlawyer.com

▶ **MIAMI Office** ▪ Tel. 305-372-7776 ▪ 28 W Flagler St Suite 330 Miami, FL 33130

한인 업소록

Korean Business Directory

긴급 주요 전화

가정폭력상담소(Ex. 33)	617-338-2352
건인	800-632-8075
고등교육위원회	617-727-7785
고등교육정보센터	800-442-1171
공중위생국	617-624-6000
구세군	617-536-7469
국제청	800-829-1040
날씨문의	617-976-6200
로간국제공항	800-235-6426
미아찾기	888-477-6721
백베이역	617-635-9000
보스톤공립학교	617-989-7000
보스톤수도	617-635-4500
보스톤시청	617-641-2830
보스톤총영사관	617-345-7958
사회보장국	800-772-1213
성폭행	781-237-9110
성폭행	617-492-8300
시간문의	617-637-123
아동보호	617-748-2000
아동학대	800-792-5200
알코올/마약	617-445-1500
여성학대	617-248-0922
온전면허	617-351-4500
웹페이지	617-348-8500
자원봉사	800-522-8086
적십자	800-564-1234
전화신청 (Verizon)	800-941-9900
전화교장선교 (Verizon)	617-555-1515
택시	617-343-4475
AAA	800-222-4357
FBI	617-741-5533
MBTA	800-392-6100
NSTAR가스	800-572-9300
NSTAR 전기	800-592-2000
RCN케이블TV/전화	800-746-4726

한인회

뉴잉글랜드 한인회	781-933-8822
뉴햄프셔 한인회	603-767-1356
로드아일랜드 한인회	401-368-0467
메인 한인회	207-756-0092
버몬트 한인회	802-734-2521

주요 단체

국제철학자협회	978-407-7554
국제철학자협회(한국지부)	603-889-8201
뉴잉글랜드공공안전위원회	617-438-9763
뉴잉글랜드공공안전위원회	978-902-8305
NE교육지원위원회	978-394-3060
뉴잉글랜드문인협회	978-688-3137
뉴잉글랜드산악회	774-270-1948
뉴잉글랜드시민협회	508-962-2689
뉴잉글랜드교회협의회	978-394-3060
뉴잉글랜드해변대전우회	617-833-1360
대사주체제대전우회	603-894-5425
민주평통보스톤협의회	413-535-0916
보스톤 대한체육회	781-326-9009
보스톤산악회	978-569-3256
보스톤한미노인회	978-569-4900
재미과학기술자협회	857-998-7043
재향군인회	781-854-8880
세력인협회	508-826-5270
이북5도도민연합회	978-514-3399
한인학교연합회	781-424-5269
R한인경제인협회	401-481-4900
한국인양자(동행)메인	207-878-5652
6.25참전유공자회	978-725-9597
보스톤 한미예술협회	781-367-5993

동창향우동호회

건국대학교동창회	401-738-8735
경기고등학교동창회	508-995-7242
경기여고동창회	781-861-0437
경복고동창회	617-921-8799
고려대학교 교우회	617-780-2999
뉴잉글랜드산악회	774-270-1948
배재중·고등학교동창회	978-474-4780
보스톤 산악회	978-569-3256
보스톤한인사회관	617-789-4964
산사랑	774-270-1948
서강대동문회	617-599-9869
서울고 동문회	617-792-2635
서울대학교동창회	978-821-9434
서울신대대학교동창회	
성공관대동창회	802-734-2521
양정중고등학교동창회	508-541-6969
이화여고동창회	617-277-0730
이화여대동창회	978-390-1552
중앙대학교동창회	603-622-8883
강원도민회	617-875-1801
충청향우회	778-717-8800
한양대동문회	781-548-9052

언론

보스톤코리아	617-254-4654
한인일보	781-933-8822
한국일보(뉴욕)	718-482-1111
Grapevine Times	781-548-9945

종교

기독교	
구세군 몰든교회	617-792-8780
그린랜드 연합감리교회	603-430-2929
글로벌 미션 보스톤교회	617-913-3074
나사렛사람교회	781-439-1840
낮아짐교회	781-832-2014
뉴잉글랜드감리교회	617-969-0507
뉴턴 아름다운 교회	617-869-8159
갈보리교회	413-789-9888

구세군몰든교회	617-792-8780
그레이크스연합감리교회	203-459-8517
그리니치한인교회	203-861-1134
그린랜드연합감리교회	603-430-2929
나사렛사람교회	781-439-1840
내수아한인교회	603-888-8040
뉴잉글랜드감리교회	617-969-0507
뉴잉글랜드한미교회	413-567-9142
뉴턴 아름다운 교회	617-869-8159
뉴햄프셔감리교회	617-990-7619
뉴햄프셔장로교회	603-437-5134
뉴햄프셔한인교회	603-264-6799
라이코스교회	978-387-1115
라이스한인침례교회	508-926-8236
로드아일랜드성동교회	401-353-0983
로드아일랜드제일교회	401-944-2520
대생명의침례교회	401-821-2311
메리맥 교회	978-806-1363
목양교회	617-223-1690
무지개교회	207-774-1617
밀알한인교회	978-244-0691
렉싱턴 풍성교회	617-953-0856
버클랜드 침례교회	617-864-5948
보스톤 국제교회	617-459-6479
보스톤 감리교회	781-393-0004
보스톤 사랑의교회	617-285-8070
보스톤 사랑제일교회	978-844-2404
보스톤 은혜장로교회	781-715-0571
보스톤 세로남교회	617-947-6765
보스톤 새생명교회	978-777-1800
보스톤 생명의 교회	978-578-6987
보스톤서부장로교회	781-894-3958
보스톤 성결교회	781-275-8233
보스톤 한울교회	781-396-1004
보스톤 소망교회	781-686-5526
보스톤시온성교회	781-275-1763
보스톤안식일교회	781-279-3270
보스톤 온누리교회	781-933-7044
보스톤웨슬레안교회	781-393-0004
보스톤 장로교회	508-435-4579
보스톤 제일교회	617-458-2733
보스톤 주님의교회	617-966-9608
보스톤 중앙교회	617-230-5004
보스톤필그림교회	857-636-9985
보스톤 한인교회	617-739-2663
보스톤 한우리교회	978-454-0454
보스톤한인연합교회	617-923-9581
북부보스톤감리교회	978-470-0621
비전교회	617-308-2391
새빛교회	781-652-0001
새예루살렘교회	774-249-0022
선한목자장로교회	904-400-9386
성요한 교회	781-861-7799
순복음 보스톤교회	617-413-5372
스프링필드한인장로교회	413-789-4522
스프링필드제일교회	413-781-2477
시온감리교회	401-739-8439
안디옥 교회	978-534-3394
영광교회	617-620-3352
에이더 벨렘교회	978-274-2369
엠허스트 한인장로교회	413-549-6495
엘리스티 시온교회	413-549-9200
올스톤한인교회	617-642-7403
우스터 교회	508-799-4488
우스터장로교회	781-354-1843
위십프린티어 교회	918-876-2815
임마누엘 연합교회	978-394-3060
자연교회	603-437-6151
좋은땅교회	978-930-6613
지구촌방주교회	617-838-6434
캠브리지한인교회	617-491-1474
캠브리지연합장로교회	781-861-3877
퀸시영생장로교회	617-770-2755
하버드 한인교회	617-441-5211

불교

문수사	781-224-0670
서운사	508-755-0212
심광사	617-787-1506
보스톤 정토 법회	617-977-4227

원불교

원불교보스톤성당	617-666-1121
----------	--------------

천주교

보스톤 한인천주교회	617-558-2711
로드아일랜드한인천주교회	401-499-8258

간판

초이스간판	617-470-1083
-------	--------------

건강식품

보스톤정관장 브랜드스터어	781-238-0303
---------------	--------------

건축

글로벌건축	617-645-6146
김원태 건축사	617-620-8242
미남건축	508-650-8844
선아건축	508-230-5878
솔로몬 DRYWALL	978-761-0623
신중축류빙사이딩 청문	617-999-9616
아들드 건축	617-833-1360
파인항건축	617-688-6833
한샘(주)	781-487-0101
ECO Construction	781-608-2971
E/Y 건축	617-590-3472
J.C건축	781-738-7871
J&D 인테리어	617-645-6661
LEE'S건축	617-538-0558

골프 개인

골프 개인 PGA	617-458-2733
골프스쿨	617-775-5527
남궁연골프교실	978-474-4780
ABC골프	603-401-7990

최현준 골프 레슨 339-223-4700

공인회계사

김양일 회계사	617-901-0707
김창근 세무사	781-935-4620
노성일공인회계사	781-863-2232
이현주 회계사	781-944-2442
Hana Rehab Clinic	617-455-8073
정진수회계사	508-584-5860
한미선회계사	617-792-2355
한성애회계사	617-283-7151

꽃

미스틱화원	617-666-3116
데코플라워	617-875-0648
앤더슨꽃집	781-894-1843

금융/모기지

인디펜던트(류영옥)	617-777-2929
에이저리	781-591-2722
이중수파이낸스	617-799-6158

냉동/에어콘/히팅

JK 플러밍	978-303-7000
Nirvana Air	508-473-3429

노래방

진 노래방	617-782-9282
-------	--------------

도서관

뉴햄프셔한인도서관	603-644-1991
보스톤공립도서관	617-539-5400

당구장

올스톤당구장	617-782-0969
--------	--------------

동물병원

김문소 동물병원	978-649-6513
윤상래 동물병원	978-343-3049
제임스킴 동물병원	978-658-5282

떡/진차/반찬(주문)

형제떡집	978-343-6080
장음식주문	781-648-0584
한아름	617-547-8723

미용실

가위소리	617-782-8111
그레이크스스킨케어	978-468-0039
그레이크스킴클럽	617-331-1011
뷰티룸 헤어살롱	857-284-3879
세리 미용실	781-676-7374
압구정동열골방	617-437-0378
웨스트메인헤어	508-734-0446
티케이헤어디자인	508-768-7675
프로페셔널헤어디자인	978-772-7886
헤어 스텝	617-787-1735
헤어 크렌	617-773-1220
헤어 Collage	617-354-4660
미용실 코리아LEE	617-913-3559
AYER BEAUTY SALON	978-772-6555
최희의 헤어(Bloss Image)	617-818-5596
헤어앤드 그레이크스샬롱	808-879-7722
MIN-AH MAKEUP	508-617-7177
Scotty's of Lexington	718-861-1277

돌상 대어/폐백

해피돌상	617-249-3131
폐백	978-688-0929

방송국

엔티비보스톤사업국	617-955-9112
-----------	--------------

변호사

김공식특허변호사/변리사	617-239-0839
김성국 변호사	781-438-6170
김성희 변호사	617-884-0002
김연진변호사	617-742-7707
김성국 변호사	781-438-6170
김성희 변호사	617-884-0002
김연진변호사	617-742-7707
박현종특허변호사	978-474-8880
성기주변호사	617-504-0609
스티브 서 변호사(이민법)	203-852-9800
워드랜드/백커먼변호사	203-324-6155
장우석 변호사	781-712-1706
정선진변호사	617-230-0005
피터전변호사	203-386-0503
JOHN DOWNEY 법률사무소	647-964-5809
STEVEN S. KIM 변호사	617-879-9979
Joy Lee 변호사	617-624-0292
Young Lee Danesh	617-367-4949

병원

가정의	
그레이크스 김 가정의	978-475-5656

내과

송민근	617-696-7600
하버드뱅크(이차용)	617-421-2282
한서동내과	401-722-0305
한성식내과	978-854-6376

산부인과

최의웅산부인과	401-726-0600
이윤노산부인과	508-427-3000

소아과

장경이 소아과	978-687-2119
---------	--------------

심리상담

배주은심리상담사	617-566-1055
----------	--------------

심리상담

김자향심리치료사	781-789-8670 x6080
----------	--------------------

양미아웨일리카운셀링 508-728-0832

인나경심리상담사 617-738-9622

재활의학

가족물리치료병원	781-365-1876
닥터스통증병원	617-731-1004
성진우추추신경전문	978-688-6999
추 남남 D.C.	617-230-4250
Hana Rehab Clinic	617-566-1199
보스톤건스태드카이로	617-277-0648

PROSPay

worldpay



EMV 도입이
시급합니다

아직도 카드를 긁고 계십니까?
고객님의 안전한 금융거래를 위해
EMV 도입이 시급합니다!
지금 바로 문의해 주십시오!



<고객 절약 사례>

- 본촌: 20% 절약
- 돼지공: 16% 절약
- Mr. Sushi: 19% 절약
- VIP Nails: 22% 절약
- Queens Nails: 24% 절약
- Great Nails: 37% 절약
- My Cleaners: 41% 절약
- Classic Cleaners: 13% 절약
- Professional Cleaners: 23% 절약



Agent/상담원 모집

TEL_617.466.2212 TOLL FREE_888.604.2190

158 Everett Ave. Unit 3 Chelsea, MA 02150

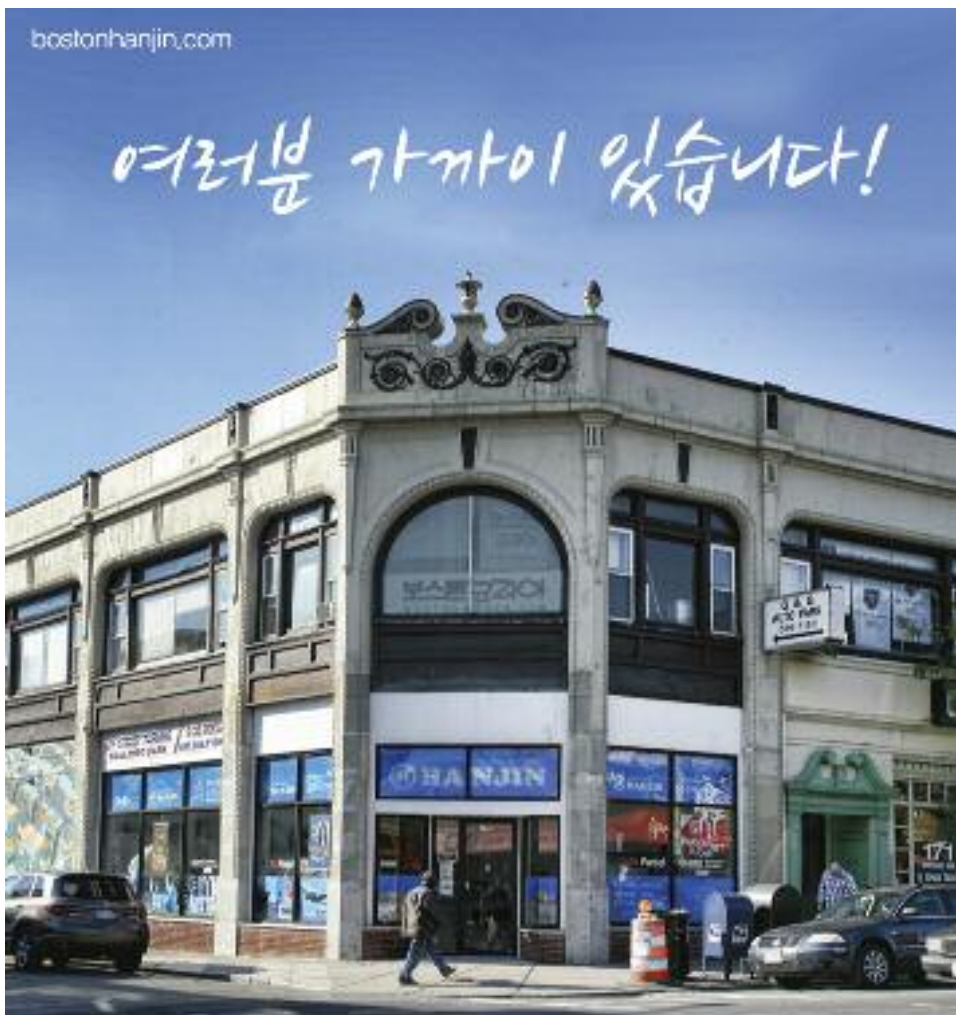

렉싱턴과 콩코드에 편리하게 위치한 아이콘 덴탈은 여러분과 가족 모두에게 적합한 맞춤형 치료 계획을 통해 미용치과, 성인 및 소아 치열교정 및 최신 임플란트 기술에 이르기까지 모든 분야의 치과 진료를 제공하고 있습니다. 최신 기자재와 진료기술 그리고 편안하며 현대적인 진료실에서 친절한 스태프와 함께 양질의 치과 진료를 제공하기 위해 최선의 노력을 다하고 있습니다.

대표원장 치의학박사 **안형준**

57 Bedford St. Suite 220, Lexington MA 02420
전화 781-861-8978

97 Lowell Rd. Suite A8, Concord MA 01742
전화 978-369-0254

이메일 info@icondentallexington.com
www.icondentallexington.com

Dr. 차 영 주
치과 일반의
Dr. James Kim
치과 일반의
Dr. Larisa Turkenich
치과 일반의
Dr. Charles Braga
임플란트 및 잇몸 수술 전문의
Dr. 오 동 현
교정 전문의

한진
175 Harvard Ave. Allston, MA 02134
T: 617.782.2424 F: 617.782.2421
귀국이사 / 로컬이사 / 파워딩 / 택배 서비스

여권사진 / 이벤트 사진 / 영상 촬영 및 편집
그래픽디자인 서비스 / 디지털 포토 & 포토샵 튜터링
Nabis Studio

성양푸안 다블뤼 보스턴 한인성당
St. Andrew's Dabulry Parish of Essex Christ

주일미사(한국말)
오전 11시30분 (교중미사)
오후 4시30분 (청년주간)

영어미사 (English Mass)
오전 10시

평일미사
(화) 오전 10시 30분
(목) 오후 7시30분

매달 첫 토요일 성모신심미사
(트) 오전 10시 30분

고백성사
미사 시작 30분전

45 Ash St. Newton MA 02466 / 617-558-2712, 617-244-9685
office.kccb@gmail.com / www.stdaveluychurch.org

하나님을 기뻐하는 교회 삶을 노래하는 교회

나사렛사람의교회
KOREAN CHURCH OF THE NAZARENE

주일예배 오전 11시

*"하나님은 가까이 계시십니다.
나사렛사람의교회도
가까이 있습니다."*

900 Main Street
Reading, MA 01867
보스턴 북쪽
I-95 Exit 38B
(Rt. 28N)로 나와서
2 마일 왼쪽에 있습니다.
Tel. 781.439.1840

www.npeople.org
담당목사 유 경 열

미주한인예수교장로회

보스턴은혜장로교회
BOSTON GRACE PRESBYTERIAN CHURCH

여 집은 살아계신 하나님의 권여와 권리와 기쁨의 배너라 (딤후 3:15)
담당 목사 / 우시환

주일예배 / 오후 9:00	금요기도회 / 저녁 7:30
유치 / 유치 / 초등 / 중고등부예배 / 청년부모임	
Grace Bible Study / 수 7:30	LIFE 모험 / 주일 4:00

335 Cambridge St. Burlington, MA 01803
Tel: (781) 715-0571 / Fax: (781) 645-0407
bostongracechurch.org

보스턴 밀알 한인 장로교회
뉴잉글랜드노회(KAPC)

가르치고 전파하라
(마 4:23)

예배시간:
주일: 1부 9:30, 2부 11:00
금요일: 8:00

밀알한국학교 운영

주소: 15 Alpha Rd.
Chelmsford MA 01824
전화: 978.501.9117
www.milal-church.org
Lexington에서 25분,
H-Mart에서 15분 거리

담당목사: 박일종 목사

성경대로 믿으며
성경대로 가르치고
성경대로 실천하는 교회

사랑제일교회
LOVE FIRST PRESBYTERIAN CHURCH

담당 목사: 권종삼
Faith Theological Seminary, M Div.
New York Univ. M.E.
한양대학교 대학원
한기총 대한예수교장로회 미주노회 소속

교회 예배 안내	
주일 예배	오후 2시
주일 학교	오후 2시
전도인 공부	오후 4시
화요 공부	오후 7시
수요 예배	오후 7시
구역 예배	각 구역별

* 모든 예배는 영어로 동시 통역됩니다.
All services are translated in English simultaneously

461 King St. Littleton, MA 01460 Tel: (978) 696-3293, (978) 844-2404
www.Lovefirstchurch.com

보스턴 서부 장로교회
Boston-West Korean Presbyterian Church

어머님 마음 같은 교회

주일예배: 오후 2시	주일학교: 오후 2시
중고등부: 오후 2시	대학부모모임: 주일 12시
금요기도회: 오후 8시	구역모임: 구역별로

담당목사: 김학수
www.bostonwestchurch.org

657 Boston Post Road, Weston, MA 02493
교회 : 781.894.3958 목사관 : 617.969.5809

우스터한인연합감리교회

예수님을 알고 그를 알리자

<예배시간>
주일: 오전 10:30
주일학교: 오전 10:30
금요기도회: 오후 7:30
새벽기도회: 오전 6:00(화~금)
우스터한국학교: 토 9:30~12:30

114 Main St. Worcester, MA 01608
Fax: 508.799.4488
<http://workmc.org>

담당목사: 김현태
617.780.4178

사업의 시작은 이경해 부동산

Tel 800.867.9000
Cell 508.962.2689

email: kayleebrokers@aol.com
www.leebrokers.biz

코리아 여행사

617.267.7777
1.800.473.1922

4989 부동산 매매는

BH HS 버크셔 헤서웨이
BERKSHIRE HATHAWAY

617-969-사구팔구

www.bhhsneprime.com

‘성령 안에서 하나되는 교회’

하나님과 나 사이에 죄로 인해 막혔던 담을 예수님이 무너뜨리셨습니다.
그 사랑으로 우리도 서로 사랑하며, 그리스도의 몸된 교회를 이루었습니다.
겸손.. 은유.. 인내.. 사랑.. 용납.. 부끄심에 합당한 삶을 살아야겠습니다.

여러분을 초대합니다.

금요찬양예배 저녁 8:00
주일예배 오전 10:00

주일 예배	오전 10:00
주일학교, 유스 예배	오전 10:00
금요찬양예배	금 오후 8:00
새벽예배	월-금 오전 5:30, 토 오전 7:00
청년모임	주일오후 12:30
속회모임	수 - 주일 속회별
중보모임	화,목 오후 8:00, 주일 오전 9:30
성경공부	주일 오후 12:30, 수 오전 9:30, 금 오후 9:30

비전 교회
80 Mt. Auburn St., Watertown, MA 02472 Tel: 617.744.9557
www.gracevisionumc.org

UMS
신용카드결제 전문 기업 SINCE 1994

15년동안 한인 비즈니스의 크레딧 카드 솔루션을 책임져 왔습니다.

전문성과 기술력으로
탁월한 한국어 서비스를 제공하는 **UMS**

flex 2in1 UP SOLUTION

UMS는 뉴저지에 본사를 둔 카드결제 전문회사로서 미 전역에 서비스를 제공하고 있습니다.
FlexGift 기프트카드 프로그램, 자회사 UP Solution을 통한 POS 시스템, 모바일 결제 시스템 등
필요한 모든 제품과 서비스들을 제공, 최적의 환경에서 비즈니스를 하실 수 있도록 돕습니다.

UMS 보스턴지사 공식딜러 **이선호**
781.266.7245

양미아의 심리치료 현장에서

양 미아 Licensed Psychotherapist

Private Practice: 1330 Beacon St.
Brookline, MA 02446
37 Fruit St. Worcester, MA 01609,
508-728-0832
yeungmiaj@gmail.com

'오늘밤 주인공은 나야 나!'

요즘 대세로 떠오른 11인조 보이 그룹이 있다. 엠넷의 서바이벌 프로그램 이었던 101 명의 연습생중에서 국민 프로듀서가 선택하여 득표수가 가장 많았던 상위 11명을 선발한 그룹을 말한다. 그룹명 '워너원(Wanna One)', '하나가 되길 원하다'라는 의미의 새 아이돌 그룹이 탄생되었다. 워너원은 데뷔하자마자, 음원 차트 1위를 석권하며 아주 짧은 시간에 무려 음악 방송 통산 15관왕을 차지했다. 이들의 엄청난 파장은 한국을 뒤흔들어 놓았다. 현재는 동남아를 뒤흔들며 질주하고 있다.

워너원의 이런 기적적인 탄생은 사실, 그저 그냥 생긴 것이 아니다. 처절하리 마치 힘들었던 연습생의 시간을 겪으면서 자신이 꿈꾸는 일, 자신이 마치도록 좋아하는 일을 11명의 젊은이들은 결코 포기할 수 없었다. 어렵게 얻은 열정과 열망이 하나로 뭉친 워너원의 무대를 보고있으면 이들 한명 한명의 진정한 열망과 한땀, 한땀 흘려 노력이 진실되게 들어난다. 그래서인지, '오늘 밤 주인공은 나야 나! 나야 나!'의 노래를 들으면서 '왜 이리 잘난척이야'하는 생각보다, '그렇게 노력하더니 참 잘되었다'하는 인정이 생겨난다.

인정을 받고 싶은 욕구는 그 누구에게나 있다. 어떻게 인정을 받느냐하는 방법을 모르기 때문이지, 인정받는 것을 싫어할 사람은 없다. 현대정신분석학의 자기심리학(Self-Psychology)의 창시자 하인츠 코헛(Heinz Kohut)은 "인정받고자 하는 욕구는 우리 모두에게 존재하며 이를 무시하는 것은 우리가 살기 위해 절대적으로 필요한 산소의 필요성을 무시하는 것과 같은 것이다"라고 말한다. 우리는 인생의 초기단계인 영유아 시

절부터 자신을 보살펴주는 근원적인 대상으로 부터 인정받고 싶은 욕구를 갖고 살아간다. 생의 초기에 연관되어있는 근원적인 대상으로부터 어떻게 관심과 사랑을 받았느냐는 원초적인 '자기대상'화의 튼튼하게 내제화를 시키는 중요한 요소가 된다. '자기대상'은 근원적인 대상자가 어떻게 자기를 바라봐주고, 경청해주고, 이해하여주고, 공감하고, 마음을 충분히 어루만져주었느냐의 경험과 깊은관계가 있다. 튼튼한 인정을 받을수록 튼튼한 '자기대상'이 형성되는 것이다.

'자기대상'이 튼튼한 사람은 남들의 인정에 그리 집착하지 않아도 된다. 내제화한 건강한 '자기대상'은 스스로 산소를 공급하며 살아갈 수 있기 때문이다. 다행스럽게도, 코헛은 자기심리학을 통해 근원적인 '자기대상'이 튼튼하게 형성되지 않았다 하더라도 살아가면서 만나는 중요한 대상자들을 통해 내제화한 '자기대상'을 복구할 수 있다고 말한다. 근원적인 대상자에게 충분히 건강한 인정을 못 받았다고 하더라도 자신에게 중요한 대상자(선생님, 친구, 선배, 애인, 배우자...)가 자신이 결핍되었던 인정받고 싶은 열망을 채워준다면, 튼튼한 '자기대상'을 형성할 수 있다는 것이다. 대부분의 내담자들은 테라피를 통해 결핍된 인정욕구를 치유받으려한다. 자신의 아팠던 이야기를 경청하고, 이해하고, 공감하는 테라피 과정을 통해 건강한 '자기대상'을 복구하여 자기 스스로 산소공급을 하며 살아가는 법을 터득하는 것이다.

내제화한 '자기대상'이 튼튼하지 않으면, 살아가기 위해 남들의 인정을 통한 산소공급에 의지할 수밖에 없다. 따라서, 남보다 특별한 성취, 권력, 성공에 집착하며 타인에게 지

나치게 인정받고 싶은 욕구를 면밀히 살펴보면, 충족되지 않았던 근원적인 '자기대상'의 인정욕구와 밀접한 관계가 있다. 자신의 성공을 통해 얻어지는 남들의 관심과 찬사가 생의 의미와 생의 원동력이 되는 것이다. 자신이 특별해지지만 얻어지는 인정욕구의 충족은 공감하는 리더가 아닌 공감결핍증의 리더를 키우기 쉽다. 열심히 일을 함에도 불구하고 자신의 수고를 인정하기보다, 활책을 하는 리더, 모든 일이 자기 뜻대로 되지 않으면 일단 '노'를 외치는 리더, 아무리 좋은 의견을 제시해도, 자신의 생각과 일치하지 않으면 무조건 '노'를 외치는 리더, 이야기를 듣기보다 자신을 과시하는 리더가 있다면, 내제화한 '자기대상'이 튼튼하지 않기 때문이다. 이런 유형의 리더는 '마이크로 매니지먼트(Micro management)'를 선호하고, 하나하나 따지며 배운 자신의 경험으로 자신만의 '노하우'가 있지만, 상세한 모든 것 하나하나를 정확하게 파악하고, 따져보아야 하기 때문에 새로운 발상을 듣는 것에 익숙하지 않다. 그래서 경험이 부족하거나 자신의 생각을 자신있게 표출하지 못하는 아랫사람이 이런 리더와 일을 계속 하다보면, 자신도 모르게 자신만의 창조적이고 의욕적인 생각을 할 수가 없어진다. 시키는 일만 잘하면 되는 복종에 길들여 지게 되고 있기 때문이다. 이러한 리더는 생색내기를 좋아한다. 그러다보면, 무조건 따라야 하는 팔만이나, 리더의 업적을 찬양하는 들러리의 일꾼이 많아지게 된다.

일을 재미있게 하려면, 고정된 틀과 질서의 In-the Box의 사고보다 독창적이고 창조적인 Out of the Box 사고를 가진 일꾼이 많아야 한다. 공감결핍증 리더는 자신만의

In-the Box의 사고를 선호하기에, 자신의 사고와 이탈되어 다른 의견을 나오면 자신도 모르게 무조건 '노'를 하게 된다. 어떤 의견에도 거부를 당하게 된다면, Out of the Box 사고의 창조적이고 새로운 것을 배우고 싶어하는 진취적인 일꾼들은 그룹을 이탈하고 만다. 결국, 이러한 리더는 자신만의 독단성을 벗어날 수 없고, 모든일을 혼자해야하는 악순환을 반복할 수밖에 없다. 그러다보면 자신도 모르게 아무도 나를 도와주지 않는다면 "Poor Me! Poor Me!"를 외치게 되는 것이다. 이러한 불만을 계속 듣다보면, 같이 일하는 사람들도 의욕이 떨어지고, 일하는게 재미가 없어진다. 또한, 자신감의 결여로 이 리더만이 이러한 일을 할 수 밖에 없다 믿음마저 생긴다. 하지만, 이러한 결과가 나온 것은 일을 자신만이 완벽하게 할 수 있다는 리더의 유아적인 믿음, 다른 사람에게 일을 시키지 못하는 일부분(Delegation)의 결여와 리더의 독단성, 자신의 노하우를 가르치지 않는 고집성에 원인이 있다.

모든 일을 처리한 후, '오늘밤 주인공은 나야 나! 나야 나!'를 외치는 리더가 아닌, '오늘 밤 주인공은 너야 너'를 외치는 리더가 많이 생겨나야 한다. 자신이 슈퍼맨이 아닌 상대를 슈퍼맨을 만들어주는 '공감 리더십'이 더욱 많이 생겨나야 한다. 결과보다는 과정을 중요시하고, 명령보다는 소통하는 대화로 문제를 이끌며, 독단성이 아닌 적절한 일을 적절한 사람에게 적절하게 배분(Delegation)하여 격려해주는 공감리더십은 잘하면 인정해주기보다, 잘하기 위해 인정해주면 된다.

이 세가지 행동만 해도, 인정은 시작된다. 첫째, 경청, 둘째는 질문, 셋째는 공감이다.

내가 보고 싶은 한국방송 · 영화를 원하는 시간에 고화질로 즐기세요

TBO
PLAY

보스톤권리아
MA, RI, NH 지역 공식 딜러



Plus 상품
방송 3사
\$14.99

\$14.99

Premium 상품
방송 3사
지상파 / 케이블
\$24.99

\$24.99

VIP 상품
방송 3사 / 중편
지상파 / 케이블
Live / 스포츠
\$34.99

\$34.99

*전상품 무약정

마음대로
골라본다
\$14.99

KBS MBC SBS

Clean Site KBS MBC SBS SBS Plus tvN XTM OnStyle Mnet O'live OCN

공중파, 케이블, 최신 영화, 뮤직비디오 까지 대한민국 모든 방송 콘텐츠를 모두 즐기는 The Best On-Demand, TBO 집에서 TV처럼 편하게 IPTV TBO Play, 온라인으로 언제 어디서나 TBO 내 손 안의 미디어, TBO Touch (출시예정)까지 다양하게 즐기세요.

The Best OnDemand, TBO

'감빵생활' 신원호 PD "무겁지 않은 블랙코미디"

(서울=뉴스1스타) 장아름 기자 = tvN 새 수목드라마 '슬기로운 감빵생활' (연출 신원호, 극본 기획 이우정, 극본 정보호)이 공식 포스터를 공개했다.

11월22일 첫 방송 예정인 '슬기로운 감빵생활'은 슈퍼스타 야구선수 김제혁(박해수 분)이 하루아침에 범죄자가 되어 들어간 교도소 안에서 일어나는 이야기와 그 안에 사는 사람들의 생활을 그린 블랙코미디 드라마다.

또한 '응답하라' 시리즈로 전국민적 사랑을 받은 신원호 PD의 신작이자 다수의 연극에 출연하며 공연계 다크호스로 손꼽히는 배우 박해수가 주인공 김제혁 역을 맡아 시청자들의 기대를 한 몸에 받고 있다. 제작진이 공개한 공식 포스터에서는 주인공 김제혁을 연기하는 박해수가 강렬한 인상을 남기고 있어 눈길을 끈다. 특히 감옥이라는 특수한 공간과 그 속에 담긴 사람들의 이야기를 풀어내는 블랙코미디 장르드라마인 만큼, 공식포스터도 교도소를 배경으로 하고 있어 더욱 시선을 모으고 있다.

극 중 주인공 김제혁은 슈퍼스타 야구선수에서 하루아침에 세상 끝의 집, 교도소에 들어가게 된 인물. 포



터에서는 "여기가 인생의 끝은 아니..겠조?" 라는 간절한 대사와 함께, 죄수복을 입은 채 뒤를 돌아본 그의 얼굴이 많은 사연을 담고 있어 극에 대한 궁금증이 증폭되고 있다.

또 다른 포스터에서는 교도소에서 재소자와 교도관으로 마주친 김제혁과 이준호(정경호 분)의 모습이 시선을 사로잡는다. 서로를 의식하고 있는 듯한 김제혁과 이준호의 표정과 눈빛이 숨 멎을 듯한 긴장감을 불러 일으킨다. 엘리트 교도관 이준호는 장르를 가리지 않는 뛰어난 연기력을

지닌 배우 정경호가 맡아 활약한다. 교도관 이준호와 재소자 김제혁 사이, 어떤 운명과 스토리가 숨겨져 있을지 기대를 모은다.

신원호 PD는 "감옥이라는 특수하고 낯선 곳, 또 다른 사회에서 살아가는 사람들이 이야기를 너무 무겁지 않은 블랙코미디로 풀어내려 한다. 탄탄한 대본과 배우들의 명연기로 좋은 드라마가 탄생할 거라 기대한다. 관심 있게 지켜봐 달라" 고 전했다.

aluemchang@news1.kr

"영면하시길"...故 김주혁 떠난 이튿날, 상복 입은 연예계

(서울=뉴스1스타) 정유진 기자 = "따뜻한 인품과 열정을 기억하겠습니다."(소속사 나무엑터스)

"아들처럼 생각했는데..."(고두심)
"개인적 친분은 없어도 좋아했던 선배님"(김성균)

"같은 공간에서 호흡했던 김주혁 씨 명복을 빌겠다."(유해진)

"부모님께서 먼저 기다리고 계시는 하늘나라에서 영면하시길 바란다."(차인표)

"눈동자만 봐도 영혼이 많은 친구"(임백천)

온통 까만 날이었다.故 김주혁이 갑작스러운 사고로 세상을 떠난지 이틀째. 영화계 각종 행사가 취소됐고, 일정상 어쩔 수 없이 열리게 된 자리에서는 고인을 애도하는 인사가 끊이지 이어졌다. 장례식이 시작된 오후 3시부터는 수많은 연예인들이 빈소를 찾아 갑작스럽게 떠난 선·후배 동료의 죽음을 슬퍼했다.

31일 오후 3시 서울 송파구 올림픽로 서울아산병원 장례식장에故 김주혁의 빈소가 마련됐다. 장례식장은 소속사 나무엑터스 직원들이 자리를 지키며 오가는 손님들을 받았다.故 김주혁의 연인인 이유영이 매니저의 부축을 받으며 일찌감치 도착해 자리를 지켰다. 이유영은 하염없이 눈물을 흘리며 빈소를 떠



나지 않고 있다고 알려져 안타까움을 줬다.

김주혁은 지난 30일 오후 4시27분쯤 서울 삼성동 영동대로 봉은사역 사거리에서 교통사고로 세상을 떠났다. 김주혁의 차량은 앞서 가던 차를 받은 후 인도로 돌진해 인근 아파트 벽면을 들이받고 계단 밑으로 추락, 전복됐다. 사고 후 김주혁은 건국대병원으로 이송됐으나 오후6시30분쯤 끝내 세상을 떠났다.

소속사 측은 "나무엑터스는 고인의 따뜻하고 올곧은 인품과 열정을 영원히 기억할 것입니다. 부디 세상을 떠난 고인과 깊은 슬픔에 잠긴 유족들을 헤아려 주시고 생전 아름다운 행보를 걸어온 고인의 명복을 빌어주시고"라고 고인을 기렸다.

eujenej@news1.kr

11월 5일 - 11월 11일

재미로 보는 주간 운세 지문 철학원

www.askjiyun.com
213-739-2877



<p>쥐띠 일차게 보낼 수 있는</p> <p>●운수:바쁘게 활동하면서 일차게 보낼 수 있습니다. 다양한 경험을 할 수 있을 것입니다. ●금전: 새로운 거래처가 생기고 새 일을 만나게 됨으로써 수입이 늘게 됩니다. 의욕을 가지고 소신껏 일하면 목적을 성취하게 됩니다. ●애정: 너그러운 마음을 가져야 행운이 찾아옵니다. 생각의 변화로 전보다 더욱 가까운 관계로 발전하게 될 것입니다. 84, 72, 60, 48, 36년생은 5, 10일 길일, 6, 7일 주의.</p>	<p>소띠 삶의 방향을 찾아가는</p> <p>●운수:삶의 방향을 찾아가는 시기입니다. 지금은 고민하고 방향할 수밖에 없는 것이라 생각하고 받아주어야 합니다. ●금전: 모든 일이 순조롭게 일사천리로 일이 진행되고 있습니다. 자신도 모르게 힘이 솟아나고 있으니 얻는 것도 있을 것입니다. ●애정:정신이 바빠 차려야 합니다. 여러 사람과 함께 어울리기보다는 둘만의 시간을 갖는 것이 좋겠습니다. 85, 73, 61, 49, 37년생은 6, 9일 길일, 7, 10일 주의.</p>	<p>범띠 그때그때 풀어가도록</p> <p>●운수:안개 속에 있으면 옷이 젖는 줄도 모르기 쉽습니다. 작은 사건들이 쌓이고 쌓이면 더 큰 문제가 되니 그때그때 풀어가도록 하세요. ●금전:잃어버린 후에 다시 찾으려고 애쓰는 것보다 가지고 있는 것을 지키는 것이 훨씬 더 수월하다는 점을 기억해야 합니다. ●애정:무조건 용서하는 것이 진정한 용서입니다. 조건이나 계산된 용서는 용서가 아닙니다. 86, 74, 62, 50, 38년생은 7, 11일 길일, 5, 8일 주의.</p>
<p>토끼띠 긍정적이고 밝은 쪽으로</p> <p>●운수:어떤 일을 하더라도 책임감을 가지고 마무리를 잘 지어야 합니다. 좋은 인상을 주게 될 것입니다. ●금전:상대방의 의견을 잘 경청하면 금전적으로 도움이 되는 정보를 얻게 됩니다. 긍정적이고 밝은 쪽으로 생각하면 해결의 실마리를 찾을 것입니다. ●애정: 사랑의 기회가 다가옵니다. 뒷사람이나 주위 사람의 소개로 좋은 만남이 시작됩니다. 87, 75, 63, 51, 39, 27년생은 8, 11일 길일, 6, 9일 주의.</p>	<p>용띠 쉽게 결정하지 말아야</p> <p>●운수:심리적 불안감이나 일시적 충동에 의해 왔다 갔다 할 수 있는 시기입니다. 어떤 일든 쉽게 결정하지 말아야 합니다. ●금전:중요할 때에 돈 문제가 신경 쓰게 하고 있습니다. 적은 돈은 들어오지만 큰돈을 지출하게 되니 신중해야 할 것입니다. ●애정:이해하고 싶어서 좋게 생각하려 아무리 애를 써도 이해하고 받아들이기가 힘들겠습니다. 88, 76, 64, 52, 40, 28년생은 5, 9일 길일, 7, 10일 주의.</p>	<p>뱀띠 확고한 태도를 보이는</p> <p>●운수:사소한 일에 너무 큰 의미를 두면 인생이 피곤해집니다. 필요 이상의 생각을 하는 것은 다 쓸데없는 일입니다. ●금전: 쉽게 생각한 일에 의외의 함정이 있다는 것을 알아야 합니다. 충동적으로 결정하지 말고 매사에 둘러다리고 두들겨 보면서 가야 합니다. ●애정: 지금 냉정하게 확고한 태도를 보이는 것이 오히려 상대에 대한 배려가 될 수 있습니다. 89, 77, 65, 53, 41, 29년생은 6, 10일 길일, 8, 11일 주의.</p>
<p>말띠 마음을 편히 가져야</p> <p>●운수:작은 일이라고 가볍게 여겨서는 안 될 것입니다. 처음에는 아무 일도 아닌 것 같은 일이 발단이 되어 큰 일이 될 수 있습니다. ●금전: 일이 술술 풀릴 때도 있으니 마음을 편히 가지세요. 있다가도 없고 없다가도 있는 것이 돈입니다. ●애정: 자존심 때문에 자신의 마음을 속이지 마세요. 좋아하는 사람을 놓치는 어리석은 사랑을 할 수 있습니다. 90, 78, 66, 54, 42, 30년생은 7, 11일 길일, 9, 10일 주의.</p>	<p>양띠 미래를 위한 준비 작업을</p> <p>●운수:미래를 위한 준비 작업을 해야 하는 때입니다. 자료를 수집하는 과정에서 좋은 정보도 얻게 됩니다. ●금전:공적이나 사적으로 바쁜 일이 많습니다. 가만히 있으면 큰 소득을 기대하기 어려우나 활동적으로 움직이면 생기는 것이 있겠습니다. ●애정:진중성소기처럼 나쁜 감정을 모두 빨아들이는 운입니다. 좋은 사람이 있어 위안을 받게 됩니다. 91, 79, 67, 55, 43, 31년생은 5, 8일 길일, 7, 10일 주의.</p>	<p>원숭이띠 생각을 바꿔야</p> <p>●운수:잘못된 판단과 행동을 하기 쉬운 시기입니다. 잘못된 방향으로 결정할 수 있으니 생각을 바꿔야 합니다. ●금전: 돈에 관한 가치관이 다른 문제로 부부나 가족 간에 갈등이 있을 것입니다. ●애정:사람이 살아가다가 큰일만이 헤어지는 원인이 되는 것이 아닙니다. 아주 작고 미세한 일들이 쌓이고 쌓여서 서로를 멀어지게 한다는 기억해야 합니다. 92, 80, 68, 56, 44, 32년생은 6, 9일 길일, 8, 11일 주의.</p>
<p>닭띠 사랑도 타이밍이니</p> <p>●운수:자신감을 불어넣어주고 응원해주는 사람이 있으니 힘이 저절로 생길 것입니다. ●금전:안정된 운세로 수입이 증가하고 금전적으로 좋은 찬스가 주어지는 행운의 시기입니다. 큰 욕심만 부리지 않으면 무난하니 적극적으로 움직여 보세요. ●애정:사랑도 타이밍이니 적절한 시기가 있기 마련입니다. 기회는 언제나 오는 것이 아니니 지금 잡아야 합니다. 93, 81, 69, 57, 45, 33년생은 5, 10일 길일, 9, 11일 주의.</p>	<p>개띠 자신만의 시간을 만들어야</p> <p>●운수:애지중지 손에 잡고 있으면 소중한 것 같아도 손에서 내려놓으면 그 순간부터는 아무 것도 아닙니다. ●금전:독단적으로 해결하려면 늦어질 수 있으니 일을 해결하려면 제삼자를 통해야 합니다. 처음에는 어려움이 있겠지만 차츰 나아집니다. ●애정:각자 자신만의 시간을 만들어야 합니다. 사랑하는 사이라 할지라도 잠시 휴식의 시간이 필요합니다. 94, 82, 70, 58, 46, 34년생은 5, 11일 길일, 9, 10일 주의.</p>	<p>돼지띠 서로에게 위로가 되어주어야</p> <p>●운수:처한 현실을 있는 그대로 보도록 하세요. 현실을 일단 인정하고 받아들이고 그 다음에 어떻게 할 것인가 생각해야 합니다. ●금전:자신을 위해서 쓰기보다는 가족이나 친구 등 가까운 사람을 위한 지출이 늘어날 것입니다. ●애정:자식 문제로 갈등이 있겠습니다. 이럴 때일수록 부부가 마음을 합치고 서로에게 위로가 되어주어야 합니다. 95, 83, 71, 59, 47, 35년생은 9, 10일 길일, 5, 11일 주의.</p>

구인

광고 문의 617-254-4654

렉싱턴 지역 한국식당에서 주방헬퍼 구합니다.
T. 781-863-2800

통역 하실 분 (파트타임) 구함.
T. 617-388-7276 T. 917-340-0595

룸렌트 및 매매

광고 문의

세탁소 판매

드라이크리닝 풀 플랜트 + 셔츠유닛

프라이م 로케이션 (Cambridge)
안정적인 비즈니스 45년 운영
(Well established business, 45years)
소유주 은퇴
근무자 : Owner + 3 Part times
매매가격 : \$160,000

T. 617-549-5920

장 음식 주문

- 김밥 및 떡 전문
- 생일잔치, 교회모임
- 돌, 회갑, 계모임 음식
- 대학교 파티, 결혼식
- 저렴한 가격
- 맛있고 풍부한 음식

Tel: 781-648-0584



'컴백' 트와이스, 데뷔 2년만에 첫 정규

(서울=뉴스1스타) 황미현 기자 = 그룹 트와이스가 컴백해 "데뷔 2년만에 첫 정규 앨범을 내 기쁘다"고 말했다.

트와이스는 30일 오후 4시 서울 광진구에 위치한 예스24 라이브홀에서 정규 1집 '트와이스타그램' 쇼케이스를 열었다.

지효는 "얼마전에 데뷔 2주년이었다. 얼마 지나지 않아서

첫 정규 앨범을 내게 되어서 기쁘다. 기대가 많이 되는 앨범이다"라고 말했다.

트와이스는 이번 곡 '라이키'로 전무후무한 6연타 흥행을 정조준하고 있다. 트와이스는 데뷔곡 '우아하게'부터 '치어업' '티티' '낙낙' '시그널'을 모두 메가 히트시켰다. '라이키' 역시 이런 히트곡을 있는 명곡이 될 것이라는 분석.

총 13트랙이 수록되는 트와이스 첫 정규앨범의 타이틀곡 '라이키'는 블랙아이드필승과 전군이 작사, 작곡을 맡았다. '라이키'는 메가 히트의 영광을 함께한 블랙아이드필승이 트와이스만을 위해 제작한 히든 트랙인 것으로 전해져 더욱 관심을 끌고 있다.

트와이스의 정규 1집 '트와이스타그램(Twicetagram)'의

수록곡들은 이날 오후 6시 각 음원사이트에 공개된다. 트와이스는 이날 오후 8시 서울 광진구 예스24 라이브홀에서 'TWICE SHOWCASE #5 LIKEY'라는 타이틀로 쇼케이스를 개최하고 이를 V LIVE로 생방송하며 팬들 앞에 '라이키' 무대를 최초 공개한다.

hmh1@news1.kr

송중기♥송혜교 결혼식 공개 "행복한 부부로, 사랑에 보답"

(서울=뉴스1스타) 윤효정 기자 = 배우 송중기 송혜교가 결혼식 분식 사진을 공개했다.

31일 오후 송중기와 송혜교 소속사는 보도자료를 통해 이날 진행된 두 사람의 결혼식 분식 사진과 웨딩화보를 공개했다.

양 소속사는 "송중기, 송혜교의 결혼식에 보내주신 많은 관심과 사랑에 진심으로 감사드립니다. 많은 분들의 축복 속에 오늘, 두 사람의 결혼식을 잘 마무리 하였습니다"며 "양가 친지 어른신들을 모시고 조용히 비공개로

치루어졌으며, 장소가 협소한 관계로 별도의 촬영이나 취재가 불가했던 점 다시 한번 양해 말씀 드립니다"고 전했다.

소속사에 따르면 송중기 송혜교 소속사는 이날 오후 4시부터 약 1시간 동안 주례없는 결혼식으로 진행됐다. 사회는 송중기의 오랜 친구가 맡았고 축하편지는 이광수(신랑 측) 유아인(신부 측) 축하는 옥주현이 맡아 두 사람의 새로운 시작을 축하해줬다.

ichi@news1.kr



다문화 선교교회

Intercultural mission Church

담임 목사: 김동섭(Sam Kim)

가족 영어예배 사역

2세, 3세들을 위한 영혼의 쉼터



57 PETERS ST, NORTH ANDOVER, MA 01845

Korean speaker : Sales Representative Wanted



True World Foods is a leading food wholesaler delivering sushi related products to restaurants throughout New England.

We are expanding into the Korean markets and need a rep who can speak Korean, but who is also competent in English. The job starts at 6am Monday through Friday (work a half day every other Saturday). Need to maintain customer accounts and opening new accounts, visiting customers. Should have a valid driver's license with a relatively clean driving record, adequate office skills including computer literacy, and familiarity with the restaurant business and/or wholesale food business would be a plus.

Compensation will be based on your experience and abilities. Benefit package and/or green card sponsorship may be available.

To apply please send your resume to: True World Foods Boston c/o 스티브 김, 22 Foodmart Road, Boston, MA 02118. Or email to stevekim@trueworldfoods.com

Tel: 617.596.1377

OTK 김원태 건축사

Registered Architect (MA & NY) • NCARB • CDT • LEED AP
MA REALTOR® • MA Licensed Real Estate Salesperson

건축 & 시공



15년 이상의 전문적인 경험
매사추세츠와 뉴욕 건축사 전문 라이선스 보유
독일 프랑크푸르트 대학교 건축학과 졸업
기획 • 설계 • 허가 • 시공 • 관리
각종 건물 신축 • 증축 • 개축

We can Design Build Buy Sell your home!

상용건물 • 콘도 • 주택 • 사업체 매매 도와드립니다

otk212@gmail.com 617.620.8242

Newstar JBL Realty in Boston



잘 하겠습니다!



- 미주 최대 한인 부동산
- 고객과 함께 성장하는 뉴스타 JBL부동산

신뢰와 경험을 바탕으로 부동산 전문가들이 도와 드립니다

주택매매 전문, 상용건물, 투자, 사업체, 아파트렌트, 부동산 개발 투자 상담 환영



뉴스타 JBL 부동산과 함께 하실 새로운 가족을 찾습니다.

SOLD

1. 퀸지 마리나 베이 고급 1 B/R 콘도 **SOLD**
2. Condominium in Billerica 3 B/R, 2 Bath, \$280,000 **SOLD**
3. Drop Shop in Somerville \$30,000 **SOLD**
4. Condominium in Andover, 3 B/R, 2 1/2 Bath **SOLD**
5. Nail salon in Dedham **SOLD**

LISTINGS



새 바람 Waltham, 6 B/R, 3 Bath Two Family House, 좋은 투자용 주택
ASKING \$798,000



Signle Family in Quincy, Guest House에 적합한 4 B/R, 2 1/2 Bath
ASKING \$640,000

LISTINGS

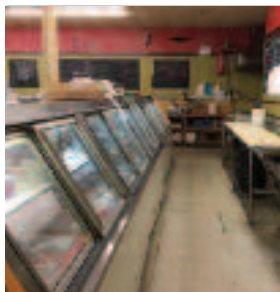

Brockton에 있는 30년된 "Meat Market" Lottery, Cigarettes, Grocery
ASKING \$160,000



Drop shop in Newton Location! Location!
ASKING \$70,000

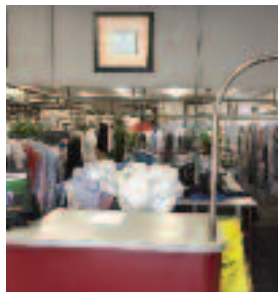

보스턴 남부지역 성황리 영업중 풀 풀랜트 세탁소
ASKING \$160,000



로드 아일랜드 성업중인 스시 식당 주인 리타이어
ASKING \$280,000



Boston동북부 바닷가 부촌에 위치한 이태리 커피 및 샌드위치 Cafe & Bakery Owner 이주, 좋은 가격
ASKING \$45,000

Direct:
Jay B. Lee 781.654.5281
jayblee@newstarrealty.com
19 Needham St. Newton, MA 02461

TEL. 617.467.5218
FAX. 617.467.5273
www.newstarrealty.com



마음대로 골라본다

\$14⁹⁹



WiFi 내장
Compact size
Settop Box \$55

*전상품 무약정

Plus 상품
방송 3사
~~\$14.99~~ **\$14⁹⁹**

Premium 상품
방송 3사
지상파 / 케이블
~~\$24.99~~ **\$24⁹⁹**

VIP 상품
방송 3사 / 종편
지상파 / 케이블
Live / 스포츠
~~\$39.99~~ **\$34⁹⁹**



티보
실시간 한국방송
서비스 확대



지금 전화하세요!
617-955-9112

신영의 **세상 스케치**

620회



시인 신영은 월간[문학기]로 등단, 한국[전통문화/전통춤] 알리기 역할 등 활발한 활동을 하고 있다.

skyboston@hanmail.net

'한국의 날' 기념식에 다녀와서...

MA 주청사에서 지난 10월 26일 '한국의 날' 첫 기념식이 이루어졌다. 참으로 생각하면 가슴 벅찬 날이다. 보스턴 주변의 한인 인구가 적은 편이니 그 어떤 모임도 여느 타주에 비해 활동이 활발하지 못한 것이 사실이다. 서로 한인들의 협력과 노력이 부족한 탓이라고 믿고 싶다. 나 역시도 내 분야가 아니면 참여보다는 바라보는 방관자의 입장인 말이다. 그렇다, 각각 단체 주체자들의 수고를 누가 알 수 있겠는가. 무슨 대가가 있는 것도 아니고 한국인의 뿌리와 미래를 심고자 하는 마음에 자신의 일을 미루고라도 봉사 자리를 마다하지 않는 것이다.

그날 개인으로 움직이려다 '한미노인회' 어른들이 참석하시는 것을 알기에 혹여 라이드가 더 필요하시면 알려달라고 한미노인회 회장님께 말씀을 드렸다. 그래서 노인회 어른 몇 분을 모시고 함께 보스턴 시내에 있는 주청사를 향해 갔다. 자주 가는 곳이 아니니 찾는 것도 그렇지만, 주차할 곳이 만만치 않았다. 그렇게 주청사 앞을 지나쳐 한 바퀴를 돌고서야 다시 주청사 앞에 차를 세우고 어른들을 먼저 내려드렸다. 그 후 어른들을

벤으로 모시고 왔던 다른 분의 벤 뒤를 따라가 지하 주차장에 주차하고 행사장인 주청사 입구에 들어설 수 있었다.

주청사를 들어서는 입구에는 한국인뿐이 아닌 각국 나라의 각 기념식에 참석하는 이들이 벌써 와 비를 피하려 우산을 들고 줄지어 기다리고 있었다. 나도 그 줄을 이어 함께 기다리다 기념식장을 찾아 들어갔다. 행사장을 찾아 들어가는 복도에서 참으로 반가운 얼굴을 만났다. 얼굴은 낯이 익는데 누군지 확실치 않아 웃음과 함께 목례로 인사를 나누는데 그분은 나를 확실히 알고 계신 것이다. 나 누군지 알아요? 하시며 환칠한 키와 멋진 포스의 아들을 옆에 세우고 인사를 해주시는 어머니도 참으로 따스한 모습의 오래전에 보았던 지인임을 확실했다.

그분은 다름 아닌 로버트 들리오(Robert Deleo) 하원의장의 보좌관인 샘 현(Samel Hyun)의 어머니였다. 그렇게 인사를 나누고 한 테이블에 앉아 간간히 얘기를 나눴다. 이야기를 나누면서도 난 아직 그분이 정확히 누군지 모르고 계속 생각에 머물렀다. 얼굴을 마주한 지 4시간이 지나서야 20여년 전

생각이 스쳐지나며 그 어머니와 아들을 떠올릴 수 있었다. 참으로 자랑스러웠다. 그 어머니와 아들이 아니 이 미국 사회에서 든든하고 멋진 한국인이라는 것이 자랑스러웠다. '한국의 날' 기념식 내내 그 감동의 물결이 내 가슴을 출렁이게 했다.

특히 이날 한국의 날 행사에 참여한 로버트 들리오 하원의장과 드보라 골드버그 재무장관은 각각 보좌관 및 재무차관이 한인 2세란 공통점을 가져 이들의 참여에 한인 2세들의 역할이 작용했다는 것이 과약했다. 로버트 들리오 하원의장은 "나의 보좌관 샘 현에게 한국의 예절과 아시아 문화에 대해 많이 배운다"며 한국의 날을 축하하고 샘 현 보좌관의 모친이 생일이라며 어머니를 언급하기도 했다. 드보라 골드버그 재무장관도 아주 정확한 시간에 도착해 아시아인들의 우수함을 지적하며 한국의 날을 축하했다. 골드버그 장관도 세라김 차관 모친을 직접 호명하는 시간을 가졌다.

이번 '한국의 날' 첫 기념식을 맞이하기까지 오랜 노력과 끈기와 기다림으로 애쓴 분이 바로 이경해 회장이었다. 언제나 한인 모

임 행사장에서 만나는 분이지만, 언제 만나도 맑고 밝은 성품은 30여년이 다 되도록 봐어도 변함이 없다. 시민권협회 회장을 오래도록 역임하면서 한인 청소년들의 밝은 미래를 위해 물심양면으로 헌신하신 분임을 안다. 참으로 자랑스러웠다. 이경해 회장은 기념식장에서 축사를 하며 뜨거운 눈물마저 흘리고 말았다. 우중에도 예상보다 많은 300여명의 하객들이 참석해 '한국의 날'을 축하하며 기념해 주었다.

이날 '한국의 날' 행사에 곱게 한복을 입고 참석하신 '한미노인회' 어른들과 '상록회' 어른들의 모습을 보며 더욱 감사했다. 비 내리는 날 한복을 입고 우산을 쓰고 기념식에 참석하시는 일이 참으로 거주장스러우실 만도 한데 마다하지 않고 차려입으시고 '한국의 날'을 더욱 빛내주셨다. 또한, 박찬희 선생님이 이끄는 한국 전통 부채춤과 김도연 님의 가야금 연주 그리고 소프라노 나유선 님의 한국가곡이 더욱 멋진 '한국의 날'로 장식해 주었다. 이번 '한국의 날' 기념식을 위해 물심양면으로 수고해주신 이경해 회장님과 여러 임원님들께 감사의 마음을 전한다.



한담객설閑談客說: **소울푸드**



김화옥
보스톤코리아 칼럼니스트

오래전이다. 컨퍼런스가 있어 뉴올리언즈를 방문했다. 미팅전날 저녁, 식사에 초대됐다. 처음 맛보던 음식중에 기억에 남는게 있다. 검보. 마치 김치찌개에 밥을 자박자박 비벼놓은듯한 맛이였다. 아프리카 노예들이 먹던 소울푸드라고 했다. 검보에 미원(味元)을 넣었는지는 알 수없다.

미원은 흰색 결정체 조미료이다. MSG라고도 한다. 한국육군 훈련병 시절이다. 왼쪽 가슴 주머니엔 숟가락이 꽂혀있었다. 또하나, 미원 한 봉지이다. 식욕왕성한 병사들에게는 필수품이었다. 미원을 넣기 전과 넣은 후 국맛차이는 하늘과 땅이란 걸 알기 때문이었다. 국맛이 고향 맛으로 승격되는 거다. 그러니 식판을 받는 거

의 모든 병사들은 국에 툭툭, 미원을 털어 넣었다. 별빛같은 하얀색 미원조각은 국속에 떨어졌다.

숟가락과 별이 부딪히는 맑은 국그릇 소리가 가슴을 울렸는지

어머니의 눈에서 별빛 사리가 쏟아졌다 (공광규*, 별국 중에서)

수십년 전 일게다. 조미료 미원의 광고 문안이다. '식욕이 샘솟는 미원의 계절.' '영양

가 높고, 머리가 좋아지는 미원.' 한편 미원이 그동안 억울했을 거다. 여론 역풍을 맞았으니 말이다. 하긴 미원도 많이 넣으면 음식맛이 떨어진다. 미원을 먹으면 머리가 좋아지고, 영양가가 높아지는가는 모르겠다.

아내에게 이따금 배짱 큰 투정을 활적이 있다. '미원없나요? 대답이 매멸차다. '주는대로 먹지 못하고, 웬 투정.' 밥그릇 빼가지 않은 것만해도 다행이다. 철없는 남편은 쓴 입맛만 다신다. 조미료중엔 다시다도 있다. 텔런트 김혜자가 나와 선전하던 조미료 말이다. 맛좋은 다시다는 고향맛이라 했다. '냠냠냠 맛좋은 다시다~' 귀에 웅웅거린다.

독일태생의 연세든 분을 알고 지냈다. 그 양반 하는 말. '다른건 몰라도 토란(土卵)은 정말

싫다.' 한창 2차세계대전중, 그노인은 물리도록 지겹도록 토란만 주식(主食)으로 먹었기 때문이라는 거다. 먹을게 그것 밖에 없었다던가. 세월이 지나 그 양반 소울푸드는 토란국인지도 모른다.

진부한 말이겠다. 천고마비(天高馬肥). 가을엔 하늘은 높고, 말은 살찐다. 어디 말(馬)만 살이 찌겠나. 나도 소울푸드 맛있게 먹고 살이 포동포동 오르는 계절이다. 나한테 소울푸드는 역시 라면이다. 아니 짜장면일수도 있겠다. 아내가 듣고 매멸차게 한마디 던진다. '촌스런 입맛.' 라면에는 미원이 들어가던가?

'입이 음식의 맛을 구별함 같이 귀가 말을 분간하지 아니하느냐' (욥기 12:11)



마이클 리 (Michael Lee, 978-314-8818)
 Insurance Broker, mlee.insurance@gmail.com
 - License in Health, Life, Series 6, Series 63, Property & Casualty
 - Health/Life/Annuities/Medicare/Disability/Group Benefit/Reinsurance 전문
Loan Officer, mike.lee@norcom-usa.com
 - NMLS # 1464242 / Real Estate License No. 9534498
 - Government & Conventional Residential Loan

Mortgage 7

내가 받을 수 있는 융자금액? (1)

무엇인가 구입을 고려할 때 물건을 먼저 찾아보고 윈도우 쇼핑을 하는 것은 너무나 당연합니다. 집도 마찬가지로 집장만을 고려할 때 어떤 매물들이 마켓에 올라와있는지, 그리고 매매가격은 얼마나 되는지를 가장 먼저 찾아 보는 게 일반적입니다. 가까운 부동산을 방문 하는 것 외에 부동산 회사의 웹사이트, zillow, redfin 등 레지덴셜 부동산 전문 사이트에 들어가 매매물을 접하기가 너무나 손쉬운 뿐만 아니라 매우 많은 정보들이 올라와있어 디테일도 꼼꼼히 살펴볼 수가 있습니다. 사람들의 시선을 끌기 위해 사진이나 동영상도 보기 좋게 업로드 되어있고 과연 오픈하우스에 직접 다녀야 할까하는 의문이 들 정도로 인터넷을 통해 작은 부분에서부터 비주얼적인 부분까지 모두 체험할 수 있습니다. 저렴한 가격에서부터 럭셔리한 집들까지 손쉽게 접할 수 있으니 소비자들은 많은 정보를 직접 얻을 수 있고 전문가를 통하지 않더라도 매우 스마트한 소비자들이 많아지는 게 요즘 추세입니다.

반면에 부동산 전문가들은 이러한 highly educated 손님들을 대하기는 더 어려워졌다고 할 수 있습니다. 올바른 정보를 기반으로 집찾기가 수월 할 수도 있지만 반면 잘 못 된 정보를 믿고 고집하는 분들도 더러 있기 마련입니다. 인터넷 매체에 올라온 리스팅의 정보가 잘 못 기입되어있는 경우도 매우 흔하고 인터넷에 많은 정보가 있더라도 전문가가 아닌 이상 올바른 정보와 잘 못 된 정보를 가려내거나 디테일한 부분까지 이해하기는 쉽지 않습

니다. 그리고 소비자가 더 좋은 것을 알게 되고 경험하게 된다면 기준점을 낮추기도 매우 어렵겠지요. 소비자의 입장에서는 어떠한 정보를 접했기에 요구를 할 수 있지만 막상 현실은 생각과 다를 수 있다는 부분을 꼭 기억하셔야 합니다.

그렇다면 집을 구입할때 가장 먼저 취해야 하는 스텝은 무엇일까요? 나의 예산을 알고 그에 맞춰 집찾기를 시작하는 게 진정으로 현명한 소비자가 아닐까 하는 생각이 듭니다. 일반적인 물건을 구입하거나 자동차를 예를 들더라도 내가 원한다면 내 가계부에 아무리 부담이 되더라도 오로지 나의 요구를 충족하기 위해 소비 할 수 있습니다. 하지만 모기지는 그렇지 않습니다. 현재수입, 수입동향, 소비형태, 월 납부금, 크레딧 기록과 점수, 그리고 다운페이먼트 금액, 또 그 출처 등 많은 부분을 종합적으로 고려해야 하는 것이 모기지입니다. 내가 내 돈을 다운페이하고 내 집이 담보가 되기에 쉽게 받을 수 있는 개념이 더 이상 아닙니다.

모기지 Origination에서 가장 중요하게 꼽는 세가지 요소가 있습니다. Ability-to-repay, Creditworthy, 그리고 Net Tangible Benefit입니다. Ability-to-repay는 되갚을 수 있는 능력입니다. A-T-R은 consumer Financial Protection Bureau에서 개정된 Truth in Lending Act(Regulation Z)의 일부로 오로지 은행의 이익을 위해 모기지를 발행하는 것이 아닌 소비자가 과연 책임을 질

수 있는지를 꼼꼼히 살펴보게 됩니다. 납부금을 지불 할 수 없을 시 집을 담보로 foreclosure하여 매매한 후 이윤을 남기는 것은 은행의 입장에서 최선의 옵션이 아닙니다. 그렇기에 담보를 기반으로 모기지를 발행하지 않고 오로지 소비자가 실질적으로 책임을 질 수 있는지를 고려하게 됩니다. 그리고 만약의 사태가 발생한다면 Foreclosure로 집을 빼앗는 것이 아닌 loan modification을 통해 일차적으로 합리적인 방법을 간구하는 것이 대부분입니다.

그 다음으로 고려하는것은 소비자의 Credit Worthiness입니다. Capacity, Capital, Character세가지를 기반으로 크레딧 리포트와 은행 잔고 등을 전반적으로 심사하게 됩니다. 특히 크레딧 리포트는 많은 부분을 보여줍니다. 충분한 기간의 기록이 있는지, 소비형태는 어떠한지, 크고작은 납부금을 늦지 않고 지불하였는지 등을 종합적으로 보여주고 숫자의 형태로 나타내는 게 바로 크레딧 점수, FICO스코어입니다. 좋은 기록은 좋은 점수와 매우 큰 연관이 있지만 Experian, TransUnion, Equifax, 이 세 곳의 기록을 전반적으로 심사하게 되니 일반적으로 소비자들이 크레딧카드 서비스 등을 통해 얻을 수 있는 한 곳의 점수 이외의 무언가 숨어있을 수 있다는 점을 꼭 기억하셔야 합니다.

또 다른 요소는 Net Tangible Benefit입니다. 일반적으로 refinance시 중요한 부분이라고 할 수 있습니다. 구입시 얻을 수 있는 이점

은 나의 보금자리가 생긴다는 부분이지만 Refinance시 현재 가지고 있는 모기지와 새로 얻게 될 모기지를 비교해봐야 합니다. 지불해야 하는 비용, 납부금, 이자율, 계약기간 등의 변화를 고려해 이익이 있을지, 또는 상황에 따라 cash-out을 통해 학자금대출이나 이자율이 높은 크레딧 카드를 갚거나 집을 수리하여 집의 값어치를 올리는 등 실질적으로 도움이 될 수 있는 부분을 꼼꼼히 따져봐야 하며 은행의 입장에서 소비자를 올바른 방향으로 가이드 해야 하는 책임을 짊어지게 됩니다.

모기지는 참으로 많은 부분을 살펴보게 됩니다. 지난 기록이 흠잡을 곳이 없다고 하더라도 현재, 미래의 인컴이 부족하다면 진행할 수 없고 반면 현재 아무리 높은 연봉을 받는다고 하더라도 경력이 짧거나 부담해야 하는 부채가 높거나 크레딧 기록이 좋지 않다면 불가능 할 수 있습니다. 많은 부분을 준비해야 하는 것이 번거롭기도 하고 모든걸 준비하고 진행했지만 심사를 통과하지 않을 때도 있지요. 그렇기에 집구매를 하거나 모기지를 실질적으로 진행하기 이전에 반드시 상담을 해야합니다. 부족한 부분이 있다면 준비해야하고 가능 하다면 더 이상 늦출 이유가 없기도 합니다. 다음 컬럼에서는 LTV (Loan-to-Value), DTI (Debt-to-Income), Down payment, Credit (History and FICO)등 모기지를 진행하며 고려해야 하는 숫자적인 부분들 관련하여 알려드리도록 하겠습니다.

홍도화

서울대학교 82학번

동문 산행을 다녀와서...

뉴잉글랜드 서울대 동문회에서 주최하는 행사 중 하나로 지난 10월28일 토요일 Blue Hills 산행이 있었습니다. 올해 새로운 회장단이 들어서면서 이미 몇 개월 전에 계획된 행사이다 보니 날씨의 그야말로 복불복이었는데 그 주 며칠간 좋지 않았던 날씨로 인해 답아두었던 걱정을 뒤로하고 금요일부터 차차 좋은 날씨로 변하더니 산행 당일엔 이곳 뉴잉글랜드의 전형적인 아주 쾌청한 가을날씨에 동문과 가족들 20여 명이 모여 화기애애하게 무사히 잘 마쳤습니다.

예년보다 따뜻한 기온으로 우리 곁에 오래 머물고 있는 뉴잉글랜드 가을날의 청명한 하늘 아래 고운 빛깔의 자태를 드러낸 나무들이 우리를 반기는 숲 속을 흠내음과 향기를 마시며 연배가 높게는 50년대 학번이신 대선배 동문님 그리고 대부분 60/70년대 학번이신 선배님들과 함께 서로 진솔한 인생사 얘기를 나누며 왕복 4마일 거리의 Buck Trail을 자연이 주는 힐링의 선물과 더불어 선배님들이 주시는 삶의 귀한 지혜를 그리고 최근에 모교를 방문하셨던 박영철회장님과 정선주 선배님의

방문후기를 들으며 기억 저 너머 속의 학창시절을 잠시나마 되돌아 볼 수 있는 귀하고 소중한 시간이었습니다.

Blue Hills 은 저에게는 특별히 의미 있는 장소로 몇 년 전의 추억을 되돌아 보게 되는데 워낙 타고난 몸치이자 소위 말하는 약골인지



라 운동이나 산행과는 거리가 멀게 살아오던 저에게 산행이 이제는 저의 취미생활 중 하나가 되게 한 첫 산행의 장소입니다. 몇 년 전제가 다니고 있는 교회의 산행 동우회를 통해서 산에 올랐던 Blue Hills 이 시골에서 초중등시절에 단체로 산으로 간 소풍을 제외하고는 처

음으로 정상까지 올라간 장소인데 그 첫 산행은 저에게는 큰 도전이자 힘든 여정이었습니다. 그 첫 산행은 오늘 한 산행보다 짧고 쉬운 트레일이었지만 그날 저는 땀과 가파른 호흡과 힘들어 하는 다리로 겨우겨우 산행을 마치고 후들거리는 다리로 조심스럽게 운전을 하며 집에 돌아와서는 아이스 팩을 해야 할 정도의 근육통으로 며칠을 힘들어했던 그날의 추억을 떠올리며 그때 보다는 훨씬 가벼운 발걸음과 호흡으로 완주하며 한편으로는 약간 짧은듯한 오늘의 산행을 아쉬움을 뒤로 하며, 몇 년 뒤 언젠가는 오늘의 산행을 또 하나의 추억으로 떠올리며 산을 타고 있을 자신을 그려봅니다.....

이번 산행을 위해 간식준비와 여러 가지로 수고하신 박영철회장님과 정선주 선배님 그리고 산행을 완벽하게 인도해 주신 김정선 선배님과 그날 함께 하신 모든 동문 선배님들께 큰 감사의 인사를 드리며 다음 산행과 동문회 행사에는 더 많은 동문들의 참여를 기대해 봅니다.



백영주의 부동산 파라잡기
Direct (617)-921-6979
E-mail: claraaik@ownnewengland.com

주택매매의 비결

리스팅을 받고 오픈하우스를 주관하면서 셀러가 말했다. “이번 오픈하우스에서 오퍼가 많이 들어 왔으면 좋겠네요” 오픈하우스를 방문한 바이어들뿐만 아니라 모든 바이어들을 단시간에 사로잡는 비결이 있다. 그 비결은 두가지로 요약된다. 이 둘중 하나만 충족시켜도, 셀러에게는 멀티오퍼를 받을 수 있는 것이다.

원하는 주택 - 오래전 지인의 집에 초대된 적이 있다. 그후로 종종 지인에게 초대되었는데, 자연스럽게 그 지역에 익숙하게 되었다. 산책을 하는 이웃들을 접하고, 아이들의 학교 이야기를 듣고, 나도 모르게 그 지역에 매료되었다. 그래서 만일 집을 산다면 그 지역에서 살고 싶다는 마음이 생겼다. 그 후, 주택을 구입할 준비가 되었고 첫 주택을 그 지역에 나온 주택으로 구입했다. 워낙 선호도가 높은 지역이어서 리스팅이 나오자마자, 오픈하우스를 개최하기도 전에 오퍼를 넣었다. 물론 셀러는 오픈하우스 후에 몇개의 오퍼를 비교하고 그중에 가장 좋은 조건을 선택했다. 주택이 바이어에게 ‘원하는 주택’ 이라면 멀티오퍼가 들어오는 것은 당연한 결과다.

놓칠 수 없는 가치 - 금융과동 이후 주택가

격이 급하락하는 환경에서도 주택매매는 성사가 되고 있었다.

바이어들이 구입 결정을 하는 가장 큰 이유는 ‘놓칠 수 없는 가치’ 였다. 즉, 가격이 바이어의 생각에도 너무 좋다고 생각했기 때문이다. 많은 소비자들이 추수감사절 다음 날의 ‘블랙 프라이데이’ 에 쇼핑물을 찾는 이유는, ‘원하는 물건’ 을 구입하기 보다는 ‘놓칠 수 없는 가격’ 의 물건을 찾기 위한 것이다. 구두를 사러 나갔던 딸이 귀걸이도 사왔

다. “아빠, 이거 너무 싸서 안 살수가 없었어요” 라면서 즐거워했다.

단기간에 주택을 팔려고 하는 셀러들은 이 두가지 비결을 활용해야 한다. 귀걸이를 팔던 주택을 팔던, 소비자들은 ‘원하던지 놓칠 수 없던지’ 에 구입결정을 한다. 지역에 비슷한 매물들이 많이 존재한다면, 셀러는 업그레이드등을 통해서 가치를 상승시킬 수 있다. 만일 업그레이드 비용과 시간이 문제가 된다면 가격을 낮추어서 가치를 높일 수도 있다. 만

일 지역에 자신의 주택외에는 매물이 없다면, ‘원하는 주택’ 의 소비자들을 공략하는 마케팅을 활용할 수 있다. 그리고 ‘원하는 주택’ 이 ‘놓칠 수 없는 가치’ 를 갖고 있다면, 가격을 조금 높게 책정할 수도 있다.

만일 자신의 주택이 오랫동안 오퍼를 받지 못했다면, 근본적인 분석이 필요할 것이다. 성공적인 리스팅은 과학, 통계, 심리학을 활용한 전문지식이 필요한 것이다.



백영주 (Clara Paik)

Executive Manager
Berkshire Hathaway N.E. Prime Properties
Realtor, ABR., GRI, CCIM.
Multi-Million Dollar Sales Club, Top 25 Individual of 2006, 2007, 2008, Re/Max New England, Association of Board of Realtors, Massachusetts Association of Realtors, Boston Real Estate Board.
Office 781-259-4989
Fax 781-259-4959
Cell 617-921-6979



화랑도(花郎徒)와 성(性) 그리고 태권도(跆拳道) 202 화랑세기(花郎世紀), 7세 풍월주(風月主) 설화(薛花郎(9))

박선우 (박선우태권도장 관장)

문노의 자질과 그를 따르는 낭도들의 힘을 일찌감치 간파한 미실은 설원에게 풍월주의 직위를 문노에게 넘기라고 명하였다. 설원은 순수하게 복종하였다. 하지만 문노는 국선이 풍월주보다 아래가 아닌데 굳이 풍월주의 지위를 넘겨 받아야 하느냐면서 사양을 했다. 하지만 원화의 지위에 있고 당대의 세력가인 미실의 명을 거역할 수는 없었다. 그래서 문노는 8세 풍월주가 되었으며, 국선으로서 화랑의 우두머리가 된 까닭에 그를 선화仙花라고 불렀다. 선화는 ‘국선화랑國仙花郎’ 을 뜻한다. 문노를 따르는 낭도와 낭도들이 불만을 토하였다. 어떻게 스승으로 임명되었는데 다시 풍월주의 지위를 물려 받으면서 설원의 후임(弟)이 되느냐면서... 그러나 문노는 수하의 낭도들을 설득하였다. 왕자인 세종전군이 받드는 전주殿主인데 어떻게 미실의 뜻을 거역하겠느냐면서...

다음은 화랑세기에 나오는 문노의 8세 풍월주 취임 장면이다.

[화랑의 법에는 후계자가 전주前主에게 하배를 올리고 청신한다. 양위하는 날 미실과 더불어 세종이 수레를 같이 타고 이르렀다. 설원랑이 옷을 갖추어 입고 인부印簿와 검장劍仗을 받들어 미실과 세종에게 바치고, 미실에게

먼저 절하고 세종에게도 절을 한다음 물러나섰다. 세종이 미실에게 물어 말하기를 “문노는 설원에게 도맥으로는 스승이고 통맥은 아우인데 어느 자리에 앉아 마땅한가?” 했다. 217) 미실이 말하기를 “설원은 나의 총신이고 또 정통의 형이다. 문노는 비록 스승이나 정도가 아니다. 어찌 절을 하지 않을 것입니까?” 했다. 세종이 이에 설원에게 명하여 미실의 옆에 앉도록 했다. 문노가 옷을 갖추고 무릎으로 걸어 나아가서, 미실에게 먼저 절하고, 다음에 세종에게 절하고, 다음에는 설원에게 절하고는 엎드려 머리를 조아리고 “자질이 없습니다” 라고 말했다. 미실 이에 인부印符를 주며 말하기를 “네 형을 욕되게 하지 말라!” 했다. 문노가 ... 받았다. 세종이 ... 이에 부서簿書를 주며 말하기를 “네 형을 욕되게 하지 말라!” 했다. ... 설원은 이에 검장劍仗을 주며 말하기를 “네 형을 욕되게 하지 말라!” 고 했다. 218) ... 옛날에는 반드시 공주 중 혼인하지 않은 자를 택하여 ... 을 삼아 ... 인부印符를 ... 했다. 전주前主가 검장劍仗을 주었다. 이에 이르러 미실이 삼재지법三才之法을 처음으로 행했다. 이 이후 문노는 설원에게 하배를 하고 청신을 했다.]

탈자가 몇군데 있어서 정확하고 구체적인 풍월주의 이취임 광경을 재연할 수는 없지만 그래도 전체적인 윤곽은 감상할 수 있는 기록이다. 원화인 미실이 7세 풍월주 설원랑의 이

임과 8세 풍월주 문노의 취임식을 주관하였다. 미실의 남편이자 전임 6세 풍월주 세종도 상선으로서 함께 행차하였다. 여기서 당시 풍월주 설원랑이 인부와 검장을 원화와 상선에게 바치면서 풍월주의 임무를 마감했다. 그리고 미실의 옆에 앉아서 후계자인 문노의 하배와 청신을 받았다. 이 장면에서 상선인 세종도 전후임 풍월주들의 서열 문제로 원화인 미실의 뜻을 물었다. 설원이 전임 풍월주로서 당연히 상석에 나란히 앉아야 겠지만, 문노는 설원의 스승이며 연장자였고, 당시 국선의 우두머리인 호국선으로 결코 풍월주보다 낮은 자리가 아니었기 때문이다. 이에 미실이 문노가 화랑과 검격 등 모든면에서 우월하고 또한 설원랑의 스승이지만, 설원의 후임 풍월주를 잇고 있기에 설원랑이 선임이며 설원을 자신의 옆자리에 앉히고 문노에게 하배하고 청신하라고 명했다. 그리고 그들은 무릎걸음으로 나온 선임 풍월주 문노의 절을 받으며 전임 풍월주 설원랑이 임무를 끝내고 바친 인부와 부서 그리고 검장의 전수식을 거행하였다. 이전에 원화들의 우두머리였던 ‘남모와 준정의 살인사건’ 으로 인하여 원화제도가 폐지되고 나서는 미혼의 공주가 인부를 전임 풍월주로 부터 받아서 후임 풍월주에게 전수를 했는데, 당시는 미실이 원화였기에 양위의 행사가 미실의 주관하에 치루어졌다. 그리고 미실은 삼재지법三才之法을 행했다. 미실이 처음으로 행했다고 기록된 ‘삼재지법三才之法’, 이는 천

지대 인인의 법을 의미한다. 그 구체적인 내용은 알 수가 없다. 다만 신국의 나라 신라에서 새로운 풍월주를 맞으면서 화랑도들을 위하여 천신天神, 지신地神, 인신人神들에게 제사를 올린 것으로 추측한다. 당시 신라에서는 죽은 후에만 신격화 한것이 아니라 살아있는 많은 왕과 왕비/후궁들도 신으로 받들었다.

217) “도맥은 선도仙道의 맥을 뜻하고, 통맥은 진골정통과 대원신통의 인통姻統을 뜻하는 것으로 생각한다(이종욱의 각주, 화랑세기 - <신라인 그들의 이야기>, 김대문 저, 이종욱 역주해, 소나무, 103쪽)” 이라고 기록되어 있다. ‘선도의 맥’ 이 역대 풍월주들의 서열이라고 해석해본다.

218) 필사본 원본에는 탈자와 세종의 동일 가능성이 있는 글자가 있다. 또한 세종과 설원이 부서와 검장을 주고 나서 한 말에는 문자의 어순에 해독 불가능의 字가 있는데, 미실의 말과 같이 형자로 봤다. 여기서 형은 설원랑만 일컬음이 아니고 역대 모든 풍월주들을 가르킨다

참고문헌: 삼국사기, 삼국유사, 삼국사절요, 화랑세기 - 신라인 그들의 이야기(김대문 저, 이종욱 역주해, 소나무), 화랑세기 - 또 하나의 신라(김태식, 김영사), 신라속의 사랑 사랑속의 신라(김덕원과 신라사학회, 경인문화사)

한 차원 높은 고국방문 의료서비스 ✈️ 이제 휴람을 통해 이용해보세요!



검진과 시술을 한 곳에서~ 양지병원

세병원 완공과 함께 선진종합병원으로 새로운 도약을 준비하고 있는 H+ 양지병원은 350병상 확충과 함께 최첨단 의료장비 구비와 우수전문의 대폭 보강으로 수준 높은 의료 서비스를 제공하고 있습니다.

입원 종합검진

남: 65만원 / 여: 75만원

입원 종합검진 기본항목	남성 포함	여성 포함
1. 이학적 검사 (신체계측, 비만도, 시력, 혈압)	1. 흉부 (폐) CT	1. 갑상선 초음파
2. 청력 검사 (순청력 검사)	2. 전립선 초음파	2. 부인과자궁 초음파
3. 혈액 검사 (총콜레스테롤 검사)	3. 골밀도 검사	3. 유방 초음파
4. 인공식자 검사 (간염, 대장암, 폐암, 난소암, 전립선암)	4. 대장내시경수술	4. 심폐기능 검사
5. 심폐기능 검사 (흉부 X-Ray, EKG, 노력성 폐활량)		5. 대장내시경수술
6. 요 검사 10종		
7. 체지방 검사		
8. 부인과 검사 (자궁 경부암, 유방특수촬영)		
9. 소화기 검사 (위 수검 내시경)		
10. 피부 초음파 검사 (간경, 화상, 탈 탈)		
11. 문진 및 진료의 상담		

VIP 입원 종합검진

남: 215만원 / 여: 225만원

VIP 종합검진 기본항목	남성 포함	여성 포함
1. 기본 검사 (신체계측, 비만도, 시력, 혈압)	1. 뇌 MRI	1. 뇌 MRI
2. 청력 검사 (순청력 검사)	2. 뇌 MRI	2. 뇌 MRI
3. 혈액 검사 (총콜레스테롤 검사)	3. 귀성동맥 CT	3. 귀성동맥 CT
4. 인공식자 검사 (간염, 대장암, 폐암, 난소암, 전립선암)	4. 흉부 (폐) CT	4. 흉부 (폐) CT
5. 심폐기능 검사 (흉부 X-Ray, EKG, 노력성 폐활량)	5. 심장 초음파	5. 심장 초음파
6. 요 검사 10종	6. 갑상선 초음파	6. 갑상선 초음파
7. 체지방 검사	7. 경동맥 초음파	7. 경동맥 초음파
8. 부인과 검사 (자궁 경부암, 유방특수촬영)	8. 전립선 초음파	8. 부인과자궁 초음파
9. 소화기 검사 (위 수검 내시경)	9. 골밀도 검사	9. 유방 초음파
10. 피부 초음파 검사 (간경, 화상, 탈 탈)	10. 대장내시경수술	10. 골밀도 검사
11. 문진 및 진료의 상담		11. 대장내시경수술

당일 종합검진

남: 50만원 / 여: 60만원

당일 종합검진 기본항목	남성 포함	여성 포함
1. 이학적검사 (신체계측, 비만도, 시력, 혈압) 2. 청력 검사 (순청력 검사) 3. 혈액 검사 (총콜레스테롤 검사)	1. 흉부 (폐) CT	1. 갑상선 초음파
4. 인공식자 검사 (간염, 대장암, 폐암, 난소암, 전립선암)	2. 전립선 초음파	2. 부인과자궁 초음파
5. 심폐기능 검사 (흉부 X-Ray, EKG, 노력성 폐활량) 6. 요 검사 10종 7. 체지방 검사	3. 골밀도 검사	3. 유방 초음파
8. 부인과 검사 (자궁 경부암, 유방특수촬영) 9. 소화기 검사 (위 수검 내시경)		4. 심폐기능 검사
10. 피부 초음파 검사 (간경, 화상, 탈 탈) 11. 문진 및 진료의 상담		

VVIP 입원 종합검진

VIP 종합검진 기본항목 & 추가항목 - PET CT + 복부초음파 + 비타민B & 호르몬 + 호르몬검사(갑상선, 부갑상선, 성장호르몬검사)
남: 350만원 / 여: 370만원

VVIP, VIP 종합검진 가격 : 직접서비스 제공
① 인공식자 확인 : 간염검사 도착시간 이후 5400분까지 제공
② 인공식자 확인 : 서울지역 내의 모든에서라도 직접 가능
③ 요, 혈, 골밀도 확인 진행 불가능

★ 검사시간 및 혜택

- 당일 종합검진: 8:30am~12:30pm (내외국)
- 입원 종합검진: 3pm~입원2일째 1pm(1박 2일) 1인실/세면구/수건, 휴대전화 / 공용직업
- VIP 종합검진: 2pm~입원2일째 1pm(1박2일) 1인실/세면구/수건, 휴대전화 / 공용직업
- VVIP 종합검진: 2pm~입원3일째 1pm(2박3일) 특실/세면구/수건, 휴대전화 / 공용직업



세란병원 제휴 런칭기념 종합검진 특별가

보건복지부 국가 건강검진 기관 평가 5등급 병원(최고 등급)
서울시 종로구에 위치한 30년 전통의 세란병원은 의료관광 휴람과의 제휴를 통해 해외동포분들에게 최고의 시설에서 편리한 검진을 해외동포 특별가로 제공합니다!

휴람 당일 종합검진

★ 당일 08:30~12:30(오전 4시간) / 주 5회

남성 50만원 종합검진 기본항목 + CT (선택검사) 1. 뇌CT, 폐CT, 경추CT, 유방CT, 복부 CT (선택검사) 2. 갑상선초음파, 전립선초음파, 부갑상선초음파, 유방초음파	여성 50만원 종합검진 기본항목 + CT (선택검사) 1. 뇌CT, 폐CT, 경추CT, 유방CT, 복부 CT (선택검사) 2. 갑상선초음파, 전립선초음파, 부갑상선초음파, 유방초음파	49만원 남·여 동일가
---	---	------------------------

휴람 숙박 종합검진

★ 숙박일 14:00~익일 13:00(1박2일) / 주 5회 / 입원 품종 세트 제공

남성 80만원 종합검진 기본항목 + 복부초음파(1회) 1회, 대장 수검내시경, 유방초음파, 혈액 검사, 체지방검사, 대장내시경(선택) 또는 경동맥초음파, 갑상선초음파, 전립선초음파, 부갑상선초음파, 유방초음파, 유방특수촬영, 골밀도검사, 선택내시경	여성 80만원 종합검진 기본항목 + 복부초음파(1회) 1회, 대장 수검내시경, 유방초음파, 혈액 검사, 체지방검사, 대장내시경(선택) 또는 경동맥초음파, 갑상선초음파, 전립선초음파, 부갑상선초음파, 유방초음파, 유방특수촬영, 골밀도검사, 선택내시경	69만원 남·여 동일가
--	--	------------------------

휴람 정일 숙박 종합검진

★ 숙박일 14:00~익일 13:00(1박2일) / 주 5회 / 입원 품종 세트 제공

남성 150만원 종합검진 기본항목 + 복부초음파(1회) 1회, 뇌 MRI, 뇌 MRI, CT 선택검사 1. 뇌CT, 폐CT, 경추CT, 유방CT, 복부초음파(선택) 2. 갑상선초음파, 전립선초음파, 부갑상선초음파, 유방초음파, 유방특수촬영, 골밀도검사, 선택내시경, 체지방 검사, 체지방 검사, 대장내시경(선택) 또는 경동맥초음파, 갑상선초음파, 전립선초음파, 부갑상선초음파, 유방초음파, 유방특수촬영, 골밀도검사, 선택내시경	여성 150만원 종합검진 기본항목 + 복부초음파(1회) 1회, 뇌 MRI, 뇌 MRI, CT 선택검사 1. 뇌CT, 폐CT, 경추CT, 유방CT, 복부초음파(선택) 2. 갑상선초음파, 전립선초음파, 부갑상선초음파, 유방초음파, 유방특수촬영, 골밀도검사, 선택내시경, 체지방 검사, 체지방 검사, 대장내시경(선택) 또는 경동맥초음파, 갑상선초음파, 전립선초음파, 부갑상선초음파, 유방초음파, 유방특수촬영, 골밀도검사, 선택내시경	125만원 남·여 동일가
--	--	-------------------------

휴람 VIP 숙박 종합검진

★ 숙박일 14:00~익일 13:00(1박2일) / 주 5회 / 입원 품종 세트 제공

남성 300만원 종합검진 기본항목 + 복부초음파(1회) 1회, 부속초음파 선택검사 (선택검사) 1. 뇌MRI, 뇌 MRI, CT 선택검사 1. 뇌CT, 폐CT, 경추CT, 유방CT, 복부초음파(선택) 2. 갑상선초음파, 전립선초음파, 부갑상선초음파, 유방초음파, 유방특수촬영, 골밀도검사, 선택내시경, 체지방 검사, 체지방 검사, 대장내시경(선택) 또는 경동맥초음파, 갑상선초음파, 전립선초음파, 부갑상선초음파, 유방초음파, 유방특수촬영, 골밀도검사, 선택내시경	여성 300만원 종합검진 기본항목 + 복부초음파(1회) 1회, 부속초음파 선택검사 (선택검사) 1. 뇌MRI, 뇌 MRI, CT 선택검사 1. 뇌CT, 폐CT, 경추CT, 유방CT, 복부초음파(선택) 2. 갑상선초음파, 전립선초음파, 부갑상선초음파, 유방초음파, 유방특수촬영, 골밀도검사, 선택내시경, 체지방 검사, 체지방 검사, 대장내시경(선택) 또는 경동맥초음파, 갑상선초음파, 전립선초음파, 부갑상선초음파, 유방초음파, 유방특수촬영, 골밀도검사, 선택내시경	244만원 남·여 동일가
--	--	-------------------------



- 1,200여명 규모의 미래형 스마트 검진센터!
- 병실이 아닌 호텔급 객실로 숙박 제공!
- 빠르고 편리한 원스탑 검진과 2차 진료 연계!
- 검진과 스카, 비용 연계시스템 구축으로 편안한 검진과 치료 회복 및 성형 뷰티 관리까지!

●기간 : 2017년 7월 1일 ~ 2017년 12월 31일 (해당 기간내 검진 시행자)
●대상 : 휴람을 통한 예약 진행 해외거주자에 한함



해외의료사업팀장 * 무료 전화(Call for Free) *
김수남 1-844-DO HURAM (1-844-364-8726)
카카오톡 : 010.3469.4040 / ID: huramkorea
huram@huram.kr / www.huramkorea.com

미국내 상담문의
보스톤코리아
Tel. 617-955-9112



이명원

한국공인회계사/미국공인회계사
(미국)MW LEE, CPA P.C. 대표
(한국)호연회계법인 국제조세본부장
Boston Tel. 617-455-8073 Fax. 617-249-2088
Seoul Tel. 013-0533-9910
mwlee@mwleecpa.com 또는 mwlee@kicpa.or.kr

양도소득세 (6)

- 임대중인 부동산을 팔고 그 돈으로 다른 임대용 부동산을 사면 세금을 안낸다는데...

미국연방세법 1031조에 따르면, 사업용(Trade or Business) 또는 투자(Investment) 목적으로 사용한 자산을 이와 유사한 동종의 자산과 교환(Like-Kind Exchange)하면, 기존 자산의 처분 이익에 대한 세금을 새로 취득한 자산을 처분할 때까지 이연(Defer)시킬 수가 있습니다.

세금의 면제가 아닌 납부시기 이연(Defer)
이는 세금자체를 면제해 주는 것이 아니라, 단순히 납부시기를 이연(Defer)시켜준다는 규정입니다. 예를 들어설명해 봅니다.

- 1)2005년 : 임대부동산 A를 \$300,000에 취득.
- 2)2013년 : 부동산 A를 \$400,000에 팔고, 새로운 임대부동산 B를 \$400,000에 취득.
- 3)2017년 : 부동산 B를 \$450,000에 처분.

1031조 규정을 적용하면, 부동산 A의 양도(2013년도)는 실질적인 양도가 아닌 영업의 연장선상에서 부동산 B로의 대체로 보고, 부동산 B의 양도(2017년도)를 실질적 양도로 봅니다. 이런 이유로 부동산 A의 양도차익에 대한 세금을 부동산 A의 처분연도(2013년)가 아닌 대체 취득한 부동산 B의 처분연도(2017년)에 부과하는 것입니다.

새로 취득한 부동산 취득가액을 조정해야
위의 과세이연효과를 내기 위해서는 새로 취득한 부동산의 취득가액 조정이 필수적입니다. 이에 따라 새 부동산의 취득가액은 기존 부동산의 가액을 그대로 사용해야 합니다

. 즉, 위의 새로 취득한 부동산 B의 취득가액은 실제 지급한 가액(\$400,000)이 아닌 기존 부동산 A의 가액(\$300,000)이 됩니다.

그 결과 2017년도에 처분한 부동산 B의 양도차익은 \$150,000(= 양도가액 \$450,000 - 취득가액 \$300,000)이 되는데, 이는 2005년부터 2013년 사이에 증식한 부동산 A의 이익 \$100,000과 2013년부터 2017년 사이에 증식한 부동산 B의 이익 \$50,000을 합한 금액입니다. 이는 새로 취득한 부동산 B의 양도시점인 2017년도에 기존 부동산 A의 이익과 새로 취득한 부동산 B의 이익이 한꺼번에 과세된다는 의미로, 결국 '1031조 규정'은 세금을 면제해주는 것이 아니라 단순히 납부시기를 이연시켜준다는 것을 알 수 있습니다.

개인적으로 사용한 자산은 적용안됨

1031조에 따라 과세이연을 받기 위해서는 ①교환자산이 사업용(Business)이거나 투자(Investment)목적의 자산이어야 하며 ② 반드시 유사한 동종자산(Like-Kind) 간의 교환이어야 합니다. 따라서 개인적으로 사용(Personal Use)하던 자산이나, 거주목적으로 보유한 주택 등과 같이 사업 또는 투자와 관련없는 자산은 과세이연 규정을 적용받을 수 없습니다.

위 규정은 부동산(Real Property)에 국한하여 적용되는 것이 아니라 기계장치 등의 동산(Personal Property)에도 적용됩니다. 다만, 판매목적용 재고자산, 주식이나 채권, 파트너십 지분 등에는 적용되지 않고, 또한 사업양수도과 관련해 발생한 영업권에 대해서도 적용되지 않습니다.

미국내 자산과 미국외의 자산간의 교환은 적용안됨

한편, 미국내에 있는 자산과 미국외에 있는 자산의 교환은 유사한 동종자산의 거래로 인정되지 않습니다. 따라서 이 경우에는 과세이연을 받을 수 없습니다.

따라서 김한국씨가 미국에 있는 부동산을 팔아 한국에 있는 부동산을 취득하거나, 반대로 한국에 있는 부동산을 팔아 미국에 있는 부동산을 취득하면 이 규정을 적용할 수 없습니다.

비거주자도 이 규정을 적용 받을 수 있어

이 규정은 비거주자도 적용받을 수 있습니다. 따라서 한국의 거주자가 임대중인 미국내 주택을 팔고 다른 주택을 취득하여 다시 임대 사용하면 그 납세자는 미국에서 과세이연을 받을 수 있습니다. 다만, 이 경우 한국에서는 과세이연을 해주지 않기 때문에 납세자는 한국에 세금을 납부해야 합니다. 이때 한국의 세금계산시 미국에 낸 세금이 없으므로 외국 납부세액공제 대상 금액이 없습니다.

Main Home을 임대로 전환 후 교환하면?

만약 위 김한국씨가 Main Home으로 사용하던 주택을 임대사업으로 전환하여 임대하던 중 양도하여 'Main Home에 대한 면세규정'과 '1031조의 과세이연 규정'이 동시에 적용되면 어떤 규정을 먼저 적용해야 할까요?

이때는 'Main Home에 대한 면세규정'을 먼저 적용해야 합니다. 따라서 양도차익 중 'Main Home에 대한 면세 규정'에 따라 \$250,000(또는 \$500,000)을 먼저 면세 받고, 이

를 초과한 이익은 '1031조의 과세이연 규정'에 따라 과세이연을 받게 됩니다.

예를 들어 김한국씨가 \$150,000에 취득한 주택을 Main Home으로 사용하다 2016년부터 2017년까지 임대사업에 사용후, 2017년 말에 기존주택을 \$700,000에 팔고 다시 임대목적으로 새 주택을 취득했다면, 그의 양도차익 \$ 550,000(양도가액 \$700,000 - 취득가액 \$150,000)중 'Main Home에 대한 면세규정'에 따라 \$500,000(부부합산신고한다고 가정)을 먼저 면세받고, 나머지 \$50,000은 '1031조의 과세이연 규정'에 따라 과세이연을 받게 됩니다. 이때 새로운 주택의 취득가액은 실제 지급한 \$700,000이 아니라 기존 주택의 가액인 \$150,000에 이미 과세된 이익 \$500,000(실제로는 면세 받았지만)을 더한 \$650,000이 됩니다.

1031조를 적용받아 취득한 주택을 Main Home으로 사용하다 양도하면?

반대로 '1031조'를 적용받아 취득한 임대주택을 Main Home으로 사용하다 처분하면 어떻게 될까요?

임대용 주택을 양도하면 Main Home에 적용되는 면세 규정을 적용받을 수 없습니다. 그래서 절세 목적으로 Main Home에 대한 면세 규정을 적용받기 위해, 1031조 규정을 적용받아 취득한 임대용 주택을 Main Home으로 전환한 후 양도할 수도 있습니다. 그러나 세법은 이러한 의도를 차단하고자 1031조를 적용받아 취득한 주택을 그 취득일로부터 5년 이내에 양도하면 Main Home의 면세규정을 적용받을 수 없도록 하고 있습니다.

M 이명원 회계사

MW LEE, CPA P.C.

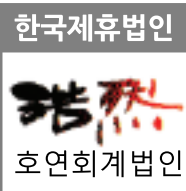

“한국과 미국의 세무를 한번에!”



- 한국과 미국의 개인 세금보고 / FBAR / FATCA 보고
- 한국과 미국의 법인 세금보고
- 양도, 상속, 증여 절세 대책
- 한국 개인 및 법인의 미국 지사 설립 / 관리
- 한국 개인 및 법인의 한국 지사 설립 / 관리
- 한국과 미국의 본사 보고서 작성
- 한국과 미국의 회계기준에 의한 회계감사 보고서 / 검토 보고서 작성



이명원 회계사

한국 공인 회계사
미국 공인 회계사

MW LEE, CPA P.C. 대표
호연회계법인 국제조세 본부장

(전) 삼일회계법인 근무
(전) 한국 공인회계사회 세법 강사
(전) Rucci, Bardaro & Barrett P.C. 근무

617.455.8073
tomwlee1125@gmail.com
1318 Beacon St. #12(right)
Brookline, MA 02446

강원도 농수산물 가을맞이 행사

특별 대박세일 4일장

기간: 11월 9일(금)~11월 12일(일) 4일장, 오전 9시30분~오후 7시30분
 장소: 155 Parker St, Lawrence, MA 01843
 문의: 강원인터내셔널 224.577.7777

강원도 농·수 특산물 홍보 판매 품목

- 맥초류:** 갈근, 감초, 겨우살이, 당귀, 맥문동, 맥아, 벌나무, 가시오가피, 헛개나무, 개동쑥, 더덕, 삼지구엽초, 나물류, 구기자, 결명자, 해녀 다시마환, 도라지환, 솔잎환, 인진쑥환, 익모초환, 산병잎환, 함초환, 도라지엑기스, 도라지엑기스골드, 다시마분말, 솔잎분말, 도라지분말, 건대추
- 건어물류:** 방어포, 마른오징어, 노가리, 황태포, 황태머리, 황태채, 맥반석오징어, 쥐포, 멸치가루, 국멸치, 조림멸치, 볶음멸치
- 나물류:** 곤드레, 고사리, 취나물, 부지깽이, 토란대, 삼계탕재료, 표고버섯, 표고가루, 호박말림, 가지말림
- 메밀류:** 봉평메밀부침가루, 메밀국수, 메밀묵가루
- 차류:** 맥문동구기자차, 보리차, 맥문동차, 메밀차
- 해조류:** 미역, 다시마, 미역귀, 재래돌김, 파래김, 김밥김, 장각미역, 김자반
- 젓갈류:** 저염명란, 양념명란, 창란젓, 멧게젓, 어리굴젓, 낙지젓, 오징어젓, 가리비젓, 새우젓, 황석어젓, 조개젓, 멸치젓, 밴댕이젓, 웰빙오징어젓, 가자미식혜, 갈치숙젓, 명태회무침, 방게무침
- 액기스류:** 오미자진액, 매실액기스, 오로니아진액, 오디액진액
- 반찬류:** 도라지무침, 더덕무침, 고들빼기, 양념깻잎, 된장깻잎, 고추무침, 무말랭이
- 생선류:** 박대(서대), 민어조기, 명태코다리, 참조기, 반건조오징어
- 떡류:** 쑥떡, 감자떡, 취나물떡
- 한과류:** 수제약과, 찹쌀유과, 쑥유과
- 잡곡류:** 찰수수가루, 새천년7곡, 차좁쌀, 흑미, 적두, 콩국수가루, 미숫가루, 들깨가루, 사리태, 쥐논이콩
- 장류:** 황토로 구운소금, 향초소금, 복분자소금, 청국장, 된장, 고추장, 고춧가루, 메주가루
- 기름류:** 들기름, 참기름
- 죽류:** 은행마죽, 버섯마죽, 렌틸콩마죽, 15곡마죽, 호박마죽, 결명자검은콩마죽, 건강참마밀죽, 병잎마죽

가리비젓 : 1파운드 사시면 **1파운드 공짜**

환공 SALE

홍삼 봉밀절편 2개사면 1개 공짜 	야생 산삼 
농협 고려인삼 한삼인 홍삼순액  \$300이상 구매시 홍삼뿌리 1캔 (37.5g/60볼 상당) 무료 증정	홍삼 정과  1박스: \$150→\$100 2박스: \$300→\$150

전화문의: **224.577.7777**



이명덕, Ph.D., Financial Planner
 & Registered Investment Adviser (RIA)
 Copyrighted, 영민엄마와 함께하는 재정계획
 All rights reserved
 www.billionsfinance.com
 248-974-4212

영민 엄마와 함께하는 재정계획 (410)

뮤추얼 펀드의 진실

미국에 사는 사람으로 뮤추얼 펀드(Mutual Fund)에 투자하지 않는 사람은 거의 없습니다. 아이들 학자금, 은퇴준비 등 여러 가지 이유로 뮤추얼 펀드에 투자합니다. 직장에서 투자하는 401(k), 403(b), TSP, 자영업자가 투자하는 SEP, SIMPLE, 그리고 IRA 등에 투자 종목이 대부분 뮤추얼 펀드로 구성되어 있습니다.

뮤추얼 펀드를 선택할 때 투자자 대부분이 가장 중요하게 생각하는 것은 과거 수익률입니다. 그러나 뮤추얼 펀드의 안내서를 보면 '과거의 수익률은 미래의 수익률을 보장하지 않는다'라고 언급해도 투자자는 끊임없이 수익률을 매우 중요하게 생각합니다.

2017년 4월 13일 월스트리트 신문 일면에 나온 기사입니다. 제목은 "인덱스 펀드가 지난 15년 동안에도 수익률이 뮤추얼 펀드보다 높았다. (Indexes Beat Stock Pickers Even Over 15 Years, April 13, 2017, WSJ)" 라는 내용입니다.

뮤추얼 펀드는 펀드 매니저가 투자자의 돈을 모아서 유망하다고 전망하는 회사 주식에

투자합니다. 일반적으로 펀드 매니저 혼자 결정하는 것이 아니라 투자 선별가(Stock Analyst)의 의견을 종합하여 투자 결정을 합니다. 이러한 노력에도 과거 15년 동안 대기업에 투자한 뮤추얼 펀드의 수익률이 주식시장 지수(S&P 500 인덱스 펀드) 수익률보다 더 높았던 뮤추얼 펀드는 단 8%였습니다. 바꾸어 말하면 인덱스 펀드 수익률보다 못했던 뮤추얼 펀드가 무려 92%였다는 사실입니다.

일반 투자자는 인식하지 못하지만, 새로운 뮤추얼 펀드들이 주식시장으로 끊임없이 나오고 있는 것입니다. 펀드들이 계속해서 만들어지는 이유를 뮤추얼 펀드 평가 회사인 모닝스타의 러셀(Russel Kinnel-Director of Fund Research)은 이렇게 말합니다. "새로운 펀드들을 끊임없이 만들어 투자하다 보면 그 중 어느 펀드가 좋은 결과(They throw a bunch of funds against the wall and hope a few stick)를 가질 것"이라는 그야말로 운(Luck)을 기대해 보는 것입니다.

뮤추얼 펀드가 투자자를 모을 수 있는 가장 좋은 방법은 눈에 확 띄는 수익률입니다.

그래서 뮤추얼 펀드 회사들은 끊임없이 여러 가지 펀드를 시도해 봅니다. 3년 동안 지켜봅니다. 수익률이 기대치 이하의 펀드는 조용히 중단합니다. 그리고 수익률이 높은 펀드만 주식시장에 발표합니다. 펀드를 평가하는 회사로부터 좋은 평을 받습니다. 모닝스타 회사에서는 별(Star)을 다섯 개씩 주기도 합니다.

처음에 수익률이 높았던 이유를 펀드매니저(Fund Manager) 자신도 정확히 모릅니다. 확실한 투자방법이 없었기 때문입니다. 운이 좋았을 따름입니다. 인위적으로 운을 반복할 수 없기에 많은 뮤추얼 펀드는 사라지거나 다른 뮤추얼 펀드와 합병합니다. 이러한 뮤추얼 펀드에 투자했다면 투자자들의 자산은 큰 손실을 봅니다. 펀드매니저가 본인의 돈을 같은 펀드에 투자했다면 손실을 보는 것은 당연합니다. 이러한 이유 때문인지 주식에 투자하는 뮤추얼 펀드 4,356중에서 2,311개의 펀드매니저는 자신이 운영하는 펀드에 단 1센트도 투자를 하지 않습니다.

이것은 요리사가 음식을 열심히 준비한 후

에 자기가 만든 음식의 맛을 믿을 수가 없어서 먹지 않는다는 말과 똑같습니다(Even the portfolio managers who run the funds 'don't eat their own cooking'). 본인이 운영하는 뮤추얼 펀드에 자신의 돈을 투자하지 않는다면 일반 투자자들은 무엇을 믿고 이러한 펀드에 투자할 수 있겠습니까?

뮤추얼 펀드 비용(Expenses) 역시 인덱스 펀드와 비교해서 많은 경비를 부과합니다. 그런데도 은행, 브로커지, 보험회사, 재정설계사는 투자자의 자금을 운용하며 대부분 뮤추얼 펀드에 투자합니다. 재정설계사의 수입인 수수료(Commission)를 받을 수 있기 때문입니다. '잘못된 정보, 광고와 선전, 자만심 등의 이유로 앞으로 유망한 뮤추얼 펀드를 선택할 수 있다'라는 투자 실수를 하지 마시기 바랍니다.

인덱스 펀드는 경비가 저렴하고 투자 위험성도 적습니다. 일반 투자자가 중요하게 생각하는 수익률도 뮤추얼 펀드보다 높을 확률이 높습니다. 지난 20여 년 동안 뮤추얼 펀드를 추천하지 않은 이유입니다.



성기주 변호사 칼럼

성기주 변호사 (Kiju Joseph Sung)
<http://www.lookjs.com>
 Copyright © Law Office of Kiju Joseph Sung; 무단전재 및 재배포 금지

이민 소식 (2017년 11월 첫째주)

● 취업이민 영주권 인터뷰

지난 8월 이민국은 앞으로 취업을 통한 영주권 신청자들에 대해 인터뷰를 실시한다고 발표했고 이번 주 대략적인 인터뷰에 대한 지침을 발표했습니다.

대상자 / 처리과정

우선, 인터뷰 대상자는 2017년 3월 6일 이후 취업 영주권 신청서(Form I-140)를 통해 영주권 신청서(Form I-485)를 신청한 사람들입니다. 이들의 Form I-140이 이민국의 Service Center (대부분 Texas Service Center)에서 승인되면 이들의 모든 파일은 가족초청 이민 신청서를 각 신청자들의 주소지 관할 이민국으로 보내는 작업을 하는 National Benefit Center 로 보내집니다. 이곳에서 가족초청 이민신청서와 같이 Form I-485에 대한 초기 심사가 이뤄지며 그 후 신청자들의 주소지 관할 이민국으로 모든 파일이 이전됩니다.

이미 승인된 I-140 이 인터뷰에서 거부될 수 있나?

제일 걱정하던 부분중 하나였습니다. 일단, 원칙적으로 지역 이민국에서는 이미 승인된 I-140에 대해 거부하지는 않는다고 합니다. 하지만 인터뷰에서 I-140에 대한 질문을 하지 않는 것은 아닙니다. I-140과 관련된 여러가

지 사항들이 인터뷰에서 다뤄질겁니다. 예를 들면, 제출된 증거들에 대한 질문, 근무지, 영주권 취득 후 계획, 경력 등 I-140에 관련된 많은 것에 대한 확인이 이뤄진다고 합니다. 또한, 영주권을 신청한 피고용인이 계속해서 고용을 할 의도가 있는 지도 중요하게 다뤄진다고 합니다. 인터뷰에서 I-140을 거부하진 않아도 만약 의심이 되거나 증거들과 증언이 일치하지 않는다고 판단 될 때는 모든 서류가 I-140을 승인한 Service Center 로 반송됩니다.

인터뷰에 대한 대처

I-140에 대한 내용을 제외하고 다른 부분은 가족초청 이민과 동일 합니다. 즉, 신청인의 범법행위 여부, 신체검사, 지난 이민기록 등이 주로 다뤄질겁니다. 문제는 I-140과 관련된 내용입니다. 이민국은 이번 인터뷰 방침에 따라 지난 몇개월간 각 지역 이민국 직원들에 대한 I-140에 대한 교육을 실시했습니다. 하지만 이들이 복잡한 I-140과 관련된 모든 법규를 완전히 숙지했다고 보기는 어렵습니다. 특히, 피고용인의 지불능력, 6개월미만의 불법노동 경력 등 민감한 부분은 교육에만 수개월이 소요됩니다. 따라서, 적어도 앞으로 1년안에 인터뷰를 받으시는 분들은 전문가를 꼭 대동하셔서 본인의 케이스가 잘못된 범조항이나 해석으로 기각되는 것을 막기를 권장합니

다.

이밖에도 인터뷰에는 지난 신분 유지 기록, 특히 학생신분을 유지하고 있는 동안 영주권 신청하신 분들은 이기간 생활을 어떻게 유지했는지에 대한 명확한 기록, Supplement J 등은 반드시 잘 준비해서 가져가시기 바랍니다.

다른 이민 케이스들과 같이 앞으로 계속해서 새로운 가이드라인이 나올 것이고 여러 매체들을 통해 발표될 것입니다. 이러한 Update 들을 잘 숙지하셔서 성공적인 인터뷰가 되길 바랍니다.

● 비자 발행과 ESTA (무비자) 취소

최근 비이민비자의 승인과 동시에 비이민취득자의 ESTA(무비자로 입국할 수 있는 사전 허가)가 자동으로 취소되는 경우가 빈번히 일어나고 있다고 합니다. 아직 정확한 법적 근거는 없습니다. 일반적으로 자격조건만 갖춘다면 한사람이 가질 수 있는 비이민비자의 수에는 제한이 없습니다. 단지 미국 입국 시 어떠한 비자로 입국하는지만 정확하게 밝히면 됩니다. 하지만 이러한 범조항이 비이민비자와 ESTA 를 동시에 소유할 수 있는지도 포함하는 지는 정부의 법해석이 필요한 상황입니다. 현재 국토안보부와 국무부가 여기에 대해 협의의 중이라고 합니다. 최근에 비이민비자를 발급받으신 분들은 반드시 미국으로 출국 전

본인의 ESTA 에 변동이 있는지 확인하시기 바랍니다.

● E-2 비자 거부 사례

최근 해외에서 신청하는 E-2 비자 신청서 중 거부당하는 신청서의 거부 사유가 미국인을 위한 직장 창출에 실패했기 때문이라고 몇몇 언론매체에서 보도하고 있습니다. 또한 미국인을 위한 직장 창출은 트럼프 행정부가 새롭게 만든 조건이라든지 트럼프 행정부의 이민정책에 발맞춘 미국 영사관들의 자발적인 법해석이라고 분석하고 있습니다.

하지만 최근 국무부는 이러한 보도와 분석들에 대해 E-2 심사에 관련된 어떠한 법개정이나 달라진 법해석은 없음을 확인했습니다. 단, 미국인을 위한 직장 창출 실패가 거부 사유가 되는 케이스들은 E-2 비지니스 (투자자가 아닌) 에 고용되어 신청하는 ESsential Employee 들에 한한다고 했습니다. 즉, E-2 비지니스를 운영하기 위해 꼭 필요한 직원이며 동시에 미국에서는 대체하기 힘든 포지션에서 일할 고용인임을 밝히는 과정에서 대체불가를 밝히지 못하면 그 포지션이 미국인의 자리를 뺏게된다는 논리입니다. 따라서, E-2 Employee 를 준비하시거나 연장을 준비하시는 분들은 각별히 '대체불가' 에 대한 자료를 확실히 준비하셔야 합니다.

송동호 종합로펌은 여러분의 가정을 지켜드리고 싶습니다.

“저는 불체자입니다. 그리고 아버지입니다.”

부귀영화를 누리자고 미국에 온 것은 아니었습니다.
우리 아이가 제대로 된 교육을 받을 수 있는 나라,
우리 아이가 꿈을 꿀 수 있는 나라에서 기회를 주고 싶습니다.

남의 땅이라 더 열심히 살았습니다.
남들이 하기 싫어하는 일, 힘들어 하는 일, 나서서 했습니다.

오늘도 아이들의 미래를 위해 일터로 향합니다.
하지만, 오늘 저녁 아이들을 볼 수 없게 될지도 모릅니다.

저는 불체자입니다. 그리고 아버지입니다.

SONGLAWFIRM

201.461.0031 | mail@songlawfirm.com

SONGLAWFIRM.COM

YouTube Song Law Firm

HQ Parker Plaza, 400 Kelby St., 7th Floor, Fort Lee, NJ 07024

NY 1745 Broadway, 17th Floor, New York City, NY 10019

CALIFORNIA | CONNECTICUT | D.C./VIRGINIA | GEORGIA | MARYLAND | MASSACHUSETTS | NEW YORK | NEW JERSEY | PENNSYLVANIA | KOREA | CHINA

SONGLAWFIRM



뉴저지 본사 소속 시니어 변호사

songlawfirm.com

고객이 신뢰하는 법률 브랜드

송동호 종합로펌

기업 고객 국제법 | 금융법 | 노동 및 고용법 | 보험회사 관련 소송 | 부동산 | 상법 및 M&A | 소송 | 이민법 | 임대임, 임차인 관계법 | 지적 재산법 | 프랜차이즈법

개인 고객 가정법 | 노동 및 고용법 | 부동산 | 사고 상해 | 상법 | 세금, 상속, 유언 | 소송 | 이민법 | 임대인, 임차인 관계법 | 지적 재산권 | 티켓, 지역 법원 관련 업무 | 파산 | 형법

HQ | Parker Plaza, 400 Kelby St., 7th Floor, Fort Lee, NJ 07024 | T 201.461.0031 | F 201.461.0032 | mail@songlawfirm.com

CALIFORNIA | CONNECTICUT | D.C./VIRGINIA | MARYLAND | MASSACHUSETTS | NEW YORK | NEW JERSEY | PENNSYLVANIA | KOREA | CHINA

사업의 시작은

Lee Associates

이경해 부동산

1.800.867.9000



Broker & Realtor(1985년부터 보유) 사업 및 부동산 무료 상담

비즈니스 용자:20% 현금, 영주권, 크레딧 700+
상가건물,콘도,아파트건물 투자하실 분 환영
1031 Exchange(상가건물세금혜택)서비스
미 전역 프랜차이즈 비즈니스

E2비자 사업체 전문,비즈니스 무료상담
크고작은 세탁소들,런드로맷(Laundromat) 많은
주유소,식당,편의점,주류판매점등 다양한 사업체
항상 리스팅 80-100 보유

Cell.....508.962.2689
Tel.....781.297.5679
www.leebrokers.biz
Email..kayleebrokers@aol.com

보스톤 서쪽 세탁소+셔츠유닛, 연매상 \$240,000+부동산 매매, 소유자1명+직원4명

보스톤 남쪽 세탁소+셔츠유닛 연매상 \$250,000

보스톤 북쪽 드롭스토어 연매상 \$90,000+ 고급동네 좋은 매매가격

보스톤 북쪽 런드로맷+드롭오프, 연매상 \$235,000 소유자 1명+직원

보스톤 북쪽 풀플랜트+셔츠유닛 연매상 \$270,000 소유자 은퇴(25년)

보스톤 북쪽 풀플랜트, 연매상 \$160,000 소유자 은퇴(32년)

보스톤 북쪽 드랍+우수선, 연매상 \$100,000 좋은 순수익

보스톤 남쪽 팩스보로 스타디움 근처, 세탁소+셔츠유닛 연매상 \$400,000
하이드로카본 기계, 고용인(3명)+소유자(1명)

Woburn/Winchester 지역 세탁소+셔츠유닛, 연매상 \$330,000 소유자 은퇴(25년)

보스톤 서쪽 한국식당 연매상 \$175,000 비어&와인 면허증 렌트 월 \$800

보스톤 북쪽 풀 플랜트 세탁소+셔츠유닛 연매상 300,000+ 노 퍼크기계, 소유자은퇴

뉴햄프셔 남쪽 런드로맷(소유자 부재 중 경영), 아파트(1 유닛), 사무실,
스토리지(100 유닛, 온도조절), 땅:3.5에이커, 모든 사업체+부동산 매매가격 \$2.2M

보스톤 풀 플랜트+셔츠유닛 연매상 \$220,000 노 퍼크기계, 소유자 은퇴

보스톤 북쪽 세탁소+셔츠유닛+드롭오프 스토어 연매상 \$500,000+
하이드로 카본 세탁기계, 오랫동안 안정적으로 운영된 비즈니스

보스톤 북쪽 런드로맷 연매상 \$200,000+ 소유자 은퇴 아파트 지역

보스톤 북쪽 세탁소+셔츠유닛 연매상 \$220,000 하이드로 카본 기계, 소유자 은퇴
주유소+컨비니언스 여러장소 리스팅 있음

보스톤 남쪽 동양식당 풀리커 면허증, 대학가 연매상 \$300,000 고급동네

로드아일랜드 세탁소+셔츠유닛 연매상 \$200,000+ 소유자 부재중 경영

보스톤 남쪽 컨비니언스 + 로터리, 연매상 \$900,000 + 로터리 커미션(\$70,000)

보스톤 서쪽 런드로맷, 연매상 \$240,000 소유자 부재중 경영, 새 기계

뉴햄프셔 동양식당 + 풀리커, 연매상 \$300,000+ 소유자 은퇴

보스톤 남쪽 Meat+컨비니언스+로터리, 연매상 \$910,000+, 매매가격 \$139,000

보스톤 북쪽 런드로맷+부동산+임대수입 유닛, 매매가격 \$529,000

보스톤 북쪽 세탁소 Full Plant+셔츠유닛, 연매상 \$250,000 소유자 은퇴



Core Services

1. Saturday Lock-In

SAT1 / SSAT class
Essay Writing
Practice tests
Teachers' evaluation



2. Admission Process

Secondary School / College
School lists
Application form
Essay instruction / Revision
School tour and Interview

3. Guardianship Service

Academic courses
Extra-curricular Activities
School visit and meeting
Test Plans / Registration
Summer activities / Enrollment

2017 Thanksgiving Specials

- SAT 1/SSAT Tests Prep 그룹 수업
- SAT 2 Subject Tests Prep 개인 수업
- Contest Prep 개인 수업
- 학교 교과목 수업 보강

Grade

SSAT: 8, 9학년
SAT: 10, 11학년
기타 수업: All graders available

Date & Sessions

11월 18일(토) - 11월 26일(일)
(23일 Thanksgiving 당일은 휴강)
Session 중간 등록 가능

Tuition and Fees

수업 종류와 시간에 따라 차등
담당자 문의

Daily Schedule

09:30am-11:30am	SAT1 / SSAT수업(Reading Comprehension) 철저한 밀착형 학습 관리를 바탕으로 정확한 오답 노트의 작성과 필수 단어, 문법들을 점검합니다.
12:00pm-01:00pm	점심 식사 영양가 있는 식단의 구성으로 공부에 집중 할 수 있는 체력을 보충합니다.(별도 비용 발생)
01:00pm-03:00pm	SAT1 / SSAT수업(Writing / Verbal) 철저한 밀착형 학습 관리를 바탕으로 정확한 오답 노트의 작성과 필수 단어, 문법들을 점검합니다.
03:30pm-05:30pm	Practice Test(Reading, Writing, Verbal) 선 문제들을 풀어 보면서 자신의 준비 상태를 점검하고 다음 수업을 준비합니다.

저희 보스톤 교육원의 오랜 경험과 노하우를 바탕으로 소수 정예의 밀착 관리 학습 프로그램을 준비 하였습니다.
준비된 교재와 강사진을 통해서 본인의 SAT1 / SSAT 및 각 중 Subject Tests에 대한 점검과 계획을 함께 할 수 있습니다.

상담전화: 339.234.5255~7

Boston Education World, Inc.
보스톤 교육원

179 Great Rd. #220, Acton, MA 01720
Tel.339.234.5255~7 / Fax.339.234.5258

www.bostonedu.org 문의: info@bostonedu.org
수업문의: academicservices@bostonedu.org