

김성군 변호사
160 main street
Stoneham, MA02180
781.438.6170
www.songkimlaw.com

보스톤 코리아

BOSTONKOREA.com

백영주 부동산
주택 / 콘도
비즈니스 / 건물
617.921.6879
clarapark@ownnewengland.com
ClaraPark.com

POSTMASTER: Send Address Changes to 161 Harvard Avenue, Suite 4D, Allston, MA 02134

전화: 617-254-4654, 팩스: 617-254-4210

ISSN 1554-6942

<편집국에서>

“한표 과소평가 하지 말란 말입니다”

<제3지역구 연방하원>



제 3지역구 연방하원에 출마한 대니얼 에릭 고 (Daneil Arrigg Koh) 민주당 후보

제 3지역구 소속 터운들: Andover, Haverhill, Lawrence, and Methuen, Acton, Ashby, Ayer, Boxborough, Carlisle, Chelmsford, Concord, Dracut, Dunstable, Groton, Hudson, Liffelton, Lowell, Marlborough, Maynard, Peppereil, Shirley, Stow, Townsend, Tyngsborough, Westford, and rector 1 in Sudbury, Ashburnham, Berlin, Bolton, Clinton, Fitchburg, Gardner, Harvard, Lancaster, Lunenburg, Westminster, and Precincts 1A, 2 and 3 in Winchendon

(보스톤 = 보스톤코리아) 장명술 기자 = “내가 찍는다고 되겠어?” 혹은 한표를 과소평가하고 있지는 않으신지요? 물론 세상 일은 쉽게 이뤄지지 않습니다. 불가능한 것이 늘 앞서서 경향이 있습니다. 패배에 학습된 우리의 경험은 세상은 쉽게 바뀌지 않는다고 속삭입니다. 그래서 내가 찍는다고 해서 바뀌지 않을 것이라 익숙한 사고를 선택합니다.

연방하원의원, 서퍽지검 검사장 아마 우리와 먼 얘기라 생각하시던 분들도 계셨을 것입니다. 한인사회의 말에 귀를 기울여주고 한인사회의 목소리를 대변해 줄 누군가를 기대했지만 한인 연방하원의원, 한인 지검장을 기대조차 하지 못했었습니다. 불가능한 것이라 생각했을 것입니다

더욱이 보스톤 한인들은 쓰라린 기억이 있습니다. “한인 보스톤 시장은 허망한 기대였나? 이제 우리 앞에 또 다른 한인 정치 유망주가 나타날 수 있을까?” 2009년 샘슨 시의원이 보스톤

시장 선거에서 낙선했을 때 보스톤 한인들은 이렇게 낙담했을 것입니다.

그러나 어느샌가 우리 앞엔 한명이 아닌 두명의 한인 2세 후보가 등장했습니다. 많은 불가능을 접해 본 사람들은 본능으로 깨닫습니다. 이런 기회가 흔치 않다는 것을 뼈속깊숙한 곳도 느낍니다. 그럼에도 설마 가능할까 하고 낙담부터 하실 분도 계실 것입니다.

세상의 변화는 한 표에서 시작됩니다. 나비의 날개짓이 큰 변화를 이끌어 내듯 말입니다. 작은 시작이 다른 작은 시작과 영키면서 까마득히 높아만 보이던 불가능의 벽을 기어오릅니다.

80년 말 민주화 투쟁 당시 거리에 나선 이들의 고함은 지금 한국의 민주화를 이뤘습니다. 50년 전쟁의 폐허에서 묵묵히 첫 삽을 뜨던 국민들은 지금의 세계 11대 경제국가를 만들었습니다. 1919년 상해 임정을 세웠던 이들은 내년 3월 100주년을 맞는 독립된 대한민국 정부 초석을 다졌습니다. 모두가 불가능한 일이라 외면해도 묵묵히 계속

투표 일시: 9월 4일 오전 7시-오후 8시
투 표 장 소 : <https://www.sec.state.ma.us/voterregistrationsearch/myvoterregstatus.aspx>

해서 도전할 때 어느 순간 가능의 실마리를 손에 쥐 수 있게 됩니다

여러분의 한표는 불가능의 벽을 기어오르는 소수민족의 용트림이 될 것입니다. 그래서 소수민족 중의 소수인 한인들이 미국사회에 투표로 말할 수 있습니다. “우리 한인의 한표 과소평가 하지 말란 말입니다” 라고 소리칠 수 있는 기회입니다.

보스톤코리아는 여러분의 투표를 호소합니다. 제 3지역구에 계신 한인들과 2세들은 대니얼 에릭 고(Daneil Arrigg Koh) 민주당 후보를, 서퍽 카운티에 거주하는 한인분들과 한인 2세 유권자들은 린다 챔피언 (Linda Champion)을 찍어 주십시오. 한표가 모자라 벽을 넘지 못하는 아쉬움을 남기지 말아야 합니다.

<서퍽지검 검사장>



서퍽 카운티 서퍽지검 검사장에 출마한 린다 챔피언(Linda Champion)

서퍽 카운티 소속 터운들: Boston (Allston, Back Bay, Bay Village, Beacon Hill, Brighton, Charlestown, Chinatown, Dorchester, Downtown, East Boston, Fenway/Kenmore, Hyde Park, Jamaica Plain, Mattapan, Mission Hill, North End, Roslindale, Roxbury, South Boston, South End, West Roxbury)Chelsea, Revere, Winthrop

이민법
상법
민·형사소송
이혼

성기주 변호사
Kiju Joseph Sung

617-504-0609
Cambridge Office
929 Massachusetts Ave.
Cambridge, MA 02139
www.lookjs.com

law@lookjs.com

최저가
보스톤 출발 인천행항공권 \$990 부터

항공권: 1인 \$750~

IACE TRAVEL 617.424.8956

Newsstar (RE) Realty in Boston

애나 정

뉴스타 부동산 전국 1위
주택 · 콘도 · 비즈니스 · 빌딩 · 렌트
MA, NH Licensed
Million Dollar Guild
CLHMS, CRS, CIPS, SRES, ABR
617.780.1675
annajung@newstarrealty.com

ENGEL & VÖLKERS

주택 | 콘도 | 커머셜
성심껏 도와드리겠습니다

WWW.BOSTONPARKREALTY.COM
Tel: 617.935.3241 | 카카오톡: Eileen0311
Email: EileenBostonRE@gmail.com

Premier Realty Group

나원태 Realtor
Direct: 617.642.3156
won@bostonpremierrealty.com

경험과 전문성으로
여러분의 소중한 자산을
책임지겠습니다

제이슨 전 Realtor
Direct: 617.642.5670
jason@bostonpremierrealty.com



한국외교부는 해외체류 한인들에게 보스턴총영사관을 비롯한 전 재외공관에서 한국 운전면허증을 갱신하거나 재발급하는 서비스를 7월 23일부터 시작했다

총영사관에서 한국 운전면허 갱신 및 재발급 가능

(보스턴 = 보스턴코리아) 편집부 = 한국외교부는 해외체류 한인들에게 보스턴총영사관을 비롯한 전 재외공관에서 한국 운전면허증을 갱신하거나 재발급하는 서비스를 7월 23일부터 시작했다.

이에 따라 한국운전면허를 분실했거나 갱신을 원하는 한인 및 유학생들은 총영사관에서 운전면허증을 재발급 받을 수 있게 된다.

2종 운전면허증의 경우 갱신 및 재발급이 가능하지만 정기 적성검사가 필

요한 1종의 경우 재발급을 신청할 수 있지만 갱신은 불가능하다.

운전면허증 갱신, 재발급 신청 및 수수료는 \$12불이며 신청을 위해서는 보스턴총영사관을 방문해 신청해야 한다. 신규 발급한 경우 영사관은 구 면허증을 회수한다.

다만 운전면허증 발급에 결격사유가 있을 경우 발급이 불가하므로 미리 도로교통공단 등에 확인하는 것이 좋다.

bostonkorean@hotmail.com

국제선 쉼터 기금모금 친선 골프대회

(보스턴 = 보스턴코리아) 편집부 = 국제결혼가정선교회는 쉼터 마련을 위한 친선골프대회를 10월 13일 토요일 오후 12시 30분 멧두은 소재 메리맥 컨트리 클럽에서 개최한다.

이번 골프대회의 참가비는 점심 및 음료 저녁, 카트 비용을 포함해 1인당 \$120이다. 홀스폰서는 1개 홀

당 \$100이며, 골드스폰서는 \$1100에 2개 그룹 4섬, 실버 스폰서는 \$600로 1개 4섬 그룹 골프 참가를 허용한다.

참가신청 및 자세한 문의는 김인숙 회장(978-828-1383), 밥 캠벨(978-833-0065)에게 할 수 있다.

bostonkorean@hotmail.com

한미노인회 사랑방모임 19일 셋째주

(보스턴 = 보스턴코리아) 편집부 = 한미 노인회는 9월 사랑방 모임을 지난 주8월 29일 수요일로 진행했으며 다음 사랑방모임은 9월 19일 셋째주 수요일에 노스앤드버소 재 다문화선교회에서 갖는다.

프로그램은 9시 커피타임부터

라인댄스, 난타, 카톡세팅 클래스, 요가강의 및 점심식사 등으로 구성되며 식사 후 자유시간에는 난타연습, 바둑, 탁구 등의 개인 취미활동을 즐길 수 있다.

bostonkorean@hotmail.com



한미노인회 메인주 캐비지 아일랜드(Cabbage Island) 나들이 모습

보스턴코리아
BOSTONKOREA.com



Publisher & C.E.O
장명술 Myong Sool Chang

Writer
한세벽 SaeByuk Han
정성일 SungIl Jung
박현아 HyunAh Park
정선경 Sun Kyung Jung

Graphic Designer
정한웅 HanWoong Chung

Marketing
최성우 SeongWoo Choi

Web Master
정한웅 HanWoong Chung
김수정 Soojung Kim

Contribution part
신영각 YoungGak Shin
공정원 JungWon Gong
김은한 EunHan Kim
백영주 YoungJoo Paik
성기주 KiJoo Sung
신영 Young Shin
윤희경 HeeKyung Yoon
이명덕 MyoungDuck Lee
앤드류악 Andrew Koak
앤젤라엄 Angela Um
정준기 JoonKi Jung
이선영 SunYoung Lee
소피아 Sophia
홍하상 HaSang Hong
이명원 Myung Won Lee
장동희 Donghee Jan
김화옥 HwaOk Kim
송동호 Dongho Song

& TV 사업국
617-955-9112

재류업체 | 연합뉴스 | 미신협 | 회원사 | 세한연 | 회원사

<진료 과목>

- * 일반 치과 * 잇몸 질환 치료
- * 신경 치료 * 보철 전문
- * 보복스&필러

주요 보험
Delta, BCBS, Aetna,
Cigna, MetLife,
MassHealth,
etc.

케임브리지 덴탈

큰 웃음을 드립니다

Cambridge Dental Associates
126 Inman Street
Cambridge, MA 02139
(617) 492-8210
한국어 진료 상담 가능

형사법
상법/회사법
유언장/ 상속
민사법
부동산법

스티븐 김 변호사

보스턴 검사 경력
(Steven S. Kim)

617.879.9979

stevenkimlaw.com

The Law Office of Steven S. Kim

2001 Beacon Street, Suite 101,
Boston, MA 02135

Steven@stevenkimlaw.com

LINDA CHAMPION
 SUFFOLK COUNTY DISTRICT ATTORNEY
 ★ ★ ★
 CHAMPION FOR CHANGE - CANDIDATE FOR SUFFOLK COUNTY DISTRICT ATTORNEY



9월 4일, 변화를 위해 투표하십시오!

- **경범죄 사건 담당안해:** 비폭력 범죄 또는 경범죄의 범죄사건 대신 강력범죄에 시간을 집중.
- **주당 8시간 커뮤니티 방문 의견수렴:** 의무적으로 주당 8시간을 커뮤니티를 방문하는 규정에 따라 청소년, 시니어 등을 만나 의견을 수렴하고 우호관계를 형성.
- **임금 격차 줄이기 :** 남녀가 평등하게 일한만큼 승진하고 보상받을 수 있도록 함.
- **소수민족 참여 증대:** 보스톤은 시 전체에 소수민족의 참여가 증대되어야 함

VOTE CHANGE ON 9/4 LINDA CHAMPION FOR SUFFOLK DA

SAT+ 맞춤형 교육 Mathematics • Verbal • Testing Skill
SATPlus

SAT I 및 SAT II 준비 전문학원
 SATPLUSTUTORING.COM
 TEL: 781-398-1881

393 Totten Pond Rd #101, Waltham, MA 02451

SAT Plus Fall Schedule 2018

Saturday Class Start September 8, 2018

Class	Time	
PSAT/SAT Prep	9:00 AM – 11:00 AM	11th Grade
SAT Prep	11:30 AM – 1:00 PM	10th Grade
SAT I Prep	1:30 PM – 3:00 PM	9th Grade
SAT I Prep	4:00 PM – 6:00 PM	12th Grade



Rocky Hill School 과학 및 수학교사 Disciplinary Committee
 MIT 생물학 학사학위
 Who's Who Teachers of America-1992년 선출
 Tandy Award Finalist(수학 및 과학분야 우수교사 표창)
 지난 10년간 SAT I 및 SAT II 개인교습

“항상 Tutoring이 가능합니다!!”

English Writing, Biology, History, Chemistry, Math, Physics
 10년 이상의 지도경력으로 우수한 학생을 배출하신 한상훈 선생님이 항상 지도하시고 계십니다.

〈연주회 리뷰〉

신동일 초청 오르간 독주회 랜드마크 오케스트라 삼고무 협주곡

(보스톤 = 보스톤코리아) 김유경 객원기자 = 여름의 막바지 두 개의 한인관련 음악 행사가 보스톤 시내와 근교에서 열렸다.

8월 22일(수) 저녁, 멧두은 메모리얼 뮤직 홀(Methuen Memorial Music Hall)에서는 연세대학교 교회음악과 신동일 교수 초청 오르간 연주회가 개최됐다. 보스톤 문화계에 한국 문화와 예술인들을 알리려는 보스톤한미예술협회의 노력으로 이뤄진 이번 연주회에는 30분 전부터 줄을 서서 입장한 관객들이 300여 명의 객석을 거의 채웠다.

첫 곡으로는 메시앙의 〈영원한 교회의 환영〉이 연주되었는데, 안정된 박자와 색채감 있는 코드 진행 그리고 무게감이 특별히 돋보였다. 이어지는 바하의 다장조 전주곡과 푸가에서 신동일씨는 흔들림 없는 정확한 템포로 균형을 놓치지 않았으며, 세 번째 곡인 바하 작곡 - 뒤프레 편곡의 칸타타 〈주님께 감사〉에 나오는 시포니아에서는 각 파트에서 번갈아 나오는 주제 부분을 프랑스 투

유의 감성으로 처리하였다. 1부 순서는 세자르 프랑크의 〈영웅곡〉의 서사적인 연주로 마무리 되었다.

2부에서는 네 개의 악장으로 구성된 엘가의 소나타를 연주했는데, 중간에 삽입된 에피소드적인 장면을 거쳐 마지막에는 “악기의 왕” 다운 오르간의 웅장한 코드로 마무리 되었다. 정확한 테크닉과 음악성을 아낌없이 보여준 신동일씨는 마지막 부분을 제외한 거의 모든 프로그램을 암보로 연주하였고, 청중들은 그의 원숙한 연주에 기립박수를 보내며 감동을 표현했다.

한편 8월 22일로 예정되었다가 우천으로 인해 다음 날인 23일(목)로 연기된 랜드마크 오케스트라의 콘서트는 보스톤 찰스 강변의 해치 셸(Hatch Shell) 야외 무대에서 천여 명의 청중이 신선한 날씨를 즐기는 가운데 진행되었다.

보스톤과 깊은 인연이 있는 지휘자 겸 작곡가 레너드 번스타인의 탄생 100주기를 기념한 이번 프로그램은 다양한 문화권의 심포니 댄스가

주제였다. 이 콘서트에는 미네소타에서 초청된 한국 전통 무용팀이 〈천마총의 인상(Impressions of Cheonmachong)〉이라는 삼고무 콘체르토를 선보였다. 한국 무용팀 외 보스톤 발레단과 매타펜 청년 센터 등 여러 댄스 그룹도 참여해 연주와 댄스를 선보였다.

〈천마총의 인상〉은 한인 입양아로 미국에 와서 성장한 브룩 뉴마스터(Brook Newmaster)가 안무를 담당하였고 그의 오빠 카일이 동양적인 선율을 사용한 곡을 작곡하였는데, 오케스트라와 한국의 전통 춤인 삼고무의 결합으로 음악적이나 시각적인 면에서 모두 효과가 큰 작품이다.

한복의 화려함과 북의 리듬에 도취된 관중들은 빠른 리듬이 전개되는 동안 박수를 치기도 하였으며, 연주가 끝난 후에는 기립 박수로 세 명의 무용수들에게 큰 환호를 보냈다. 랜드마크 오케스트라의 음악 감독으로 이날 공연을 지휘한 크리스토퍼 윌킨스(Christopher Wilkins)씨는 아름답고 드라마틱하며 독특한 작품



여름의 막바지 두 개의 한인관련 음악 행사가 보스톤 시내와 근교에서 열렸다. (위)멧두은 메모리얼 뮤직홀(Methuen Memorial Music Hall)에서 열린 연세대학교 교회음악과 신동일 교수 초청 오르간 연주회 (아래)미네소타에서 초청된 한국 전통 무용팀의 〈천마총의 인상(Impressions of Cheonmachong)〉이라는 삼고무 콘체르토

이었고 놀라운 공연이었다고 평가했다.

청중으로 참석한 김은숙씨는 “벽찬 감동을 느꼈다”며 “아들과 함께 감상할 수 있어서 무척 행복한 시간이었다”고 이야기했다.

이번 공연을 위해 보스톤한미예술협회는 멧두은 뮤직홀의 프로그램 담당자와 접촉하여 오르가니스트 신

동일씨를 추천하고 여행비를 후원하였다. 협회는 또 랜드마크 오케스트라 측에 삼고무 콘체르토와 작곡가, 안무가 및 무용수를 알려 공연이 이뤄지도록 했으며 재정도 일부 후원하였다. 보스톤한미예술협회는 김병국 회장과 정정욱 이사장이 이끌고 있다.

bostonkorean@hotmail.com

나쁜 치아를 만났다면 좋은 의사를 만나야 합니다.

진료과목
일반치과
신경치료
잇몸질환치료
보철전문
보톡스&필러

주요 보험
Delta, BC/BS,
Aetna, Cigna,
Metlife, etc...

한국인
진료 상담 가능
응급치료 가능

617.871.1482

캠브리지 덴탈 어넥스
Cambridge Dental Annex

Tel 617.871.1482
Fax 617.871.1483

추석 맞이 특별 프로모션

Event 1

홍삼정 240g 구입시,
천녹정 30g 두개 증정

Event 2

3+1 Promotion

에브리타임, 화애락본 구입시
10포 추가 증정

Event 3

천녹정 구입시
천녹정 30g 네개 증정

BEST DEAL

보스톤 정관장 브랜드스토어 전화 주문 **781-238-0303**

FEDEX로 주문시 1-2일 안에 받으세요.
\$100이상 주문시 무료배송

MART 3 Old Concord Rd, Burlington, MA 01803

취업비자 급행신청 중단사태 지속

연방이민국, 재개 시기 내년 2월로 연장

(보스톤 = 보스톤코리아) 한새벽 기자 = 미이민국(USCIS)이 현재 임시 중단되어 있는 전문직 취업비자 H-1B의 급행신청(Premium Processing)을 내년 2월까지로 연장한다고 지난 28일 밝혔다.

지난 3월, 2018-2019 회계연도 H-1B 신청서 사전접수를 앞두고 이민국은 전년에 이어 다시 급행신청을 4월2일부터 9월 10일까지 한시적으로 중단한다고 발표했다.

그러나 이번 발표로 인해 내달 11일

부터 재개될 것으로 기대됐던 급행신청은 중단 기간이 내년까지 내년 2월 19일까지 연장된다. 급행서비스의 재 시작 시기에 맞춰 공지할 예정이라고 USCIS는 밝혔다.

급행 신청 중단 기간 동안에는, 급행 신청서(I-907)를 제출하고 만약 청원서(I-129)와 I-907 수수료를 체크 하나로 접수할 경우 둘 다 모두 거부되므로 신청자들의 주의가 요구된다.

일반 처리기간이 4-6개월인데 반해, 급행신청은 15일안에 처리결과를 확인할 수 있는 장점이 있었기 때문에 많은 한인들은 급행 수수료를 지불하고 급행신청서(I-907)를 접수해 왔다.

작년에는 급행신청 중단 건이 가을에 재개됐었으며, USCIS가 신청 중단 기간을 이번처럼 연장하는 것은 이례적인 일이다. 이번 조치는 버몬트와 캘리포니아 서비스센터에 접수된 H-1B 신청서가 우선대상이 됐다.

그러나, 비영리단체나 대학 교수 등 교육기관과 같이 쿼터 영향을 받지 않는 H-1B 신청서는 해당되지 않는다. 이번 조치에 대해 USCIS는 “지난 수개월 동안 적체된 청원 및 급행신청 건들을 처리하기 위함” 이라고 덧붙였다.

hsb@bostonkorea.com



미이민국(USCIS)이 현재 임시 중단되어 있는 전문직 취업비자 H-1B의 급행신청(Premium Processing)을 내년 2월까지로 연장한다고 지난 28일 밝혔다. 지난 3월, 2018-2019 회계연도 H-1B 신청서 사전접수를 앞두고 이민국은 전년에 이어 다시 급행신청을 4월2일부터 9월 10일까지 한시적으로 중단한다고 발표했다



JYP, 미국·캐나다 4개 도시 오디션

“한국에서 데뷔할 원석 찾는다”

(보스톤 = 보스톤코리아) 편집부 = 박진영 프로듀서가 이끄는 JYP 엔터테인먼트가 미국과 캐나다에서 글로벌 오디션을 개최한다.

JYP는 10월 13일 미국 LA를 시작으로 20일 캐나다 토론토, 27일 미국 뉴욕, 11월 3일 하와이 등 4개 도시에서 '2018 JYP 글로벌 오디션'을 진행한다

모집 분야는 보컬, 랩, 댄스, 연기, 모델 등이며, 참가 희망자는 가장 자신 있는 한 분야를 선택해 지원하면 된다. 지원 자격은 1994년 이후 2007년 이전 출생자에 한하며 국적과 성별에는 제한이 없다. 최종 합

격자에게는 JYP의 시스템으로 트레이닝 받을 기회가 제공된다.

이번 글로벌 오디션은 지난 2016년에 이어 2년 만에 개최하는 것으로 원더걸스, 2PM, 수지, 갯세븐, 데이식스, 트와이스, 스트레이 키즈를 잇는 스타의 원석 발굴을 목표로 한다. 지원자는 공식 웹사이트(audition.jype.com/2018usacanada)를 통해 접수할 수 있으며, 자세한 사항은 JYP 신인개발팀의 페이스북, 인스타그램, 트위터 등 SMS를 통해 확인할 수 있다.

bostonkorean@hotmail.com

Frank Y. Shin, D.M.D
현 **Tufts** 치과대학 부교수

신영목치과

- 치아 이식 수술 [Implants]
- 금속 없는 Bruxir Crown
- 미용 치과 치료
(잃어버린 웃음을 찾아 드립니다)
- 응급 환자 당일 치료
- 토요일도 진료함
- 각종 보험 지정 병원

www.drfrankshin.com

617.265.5606

1428 Dorchester Ave. Boston, MA 02122

가주 순두부

캠모어 지점 그랜드 오픈

영업시간 : 오전10시 ~ 밤10시까지

KAJU

가주

Korean Gourmet Food

2013, 2014년
보스톤 매거진 선정
한식 1위

캠모어 지점
636 Beacon St.
Boston, MA 02215
(617) 936-4252

얼스톤 지점
56 Harvard Ave.
Allston, MA 02134
(617) 208-8540

보스톤 처음이시죠? - 이것만은 알아둡시다 1

보스톤 처음이시죠? - 이것만은 알아둡시다 1

(보스톤 = 보스톤코리아) 한새벽 기자 = 보스톤에서 9월을 맞이하는 것은 쉽지않다. 이번 주말인 9월초 이사로 몸살을 겪으면서 '보스톤에 왔구나' 하는 사실을 실감할 수 있을 것이다.

새로운 보금자리를 마련한다는 것은 불편하고 하루아침에 이뤄지지 않는다. 때로 불편은 작은 만족에도 행복을 가져다주기도 한다. 단번에 쉽게 이루려기 보다는 꼼꼼한 계획하에 하나씩 이뤄나가면 제법 성취감도 있다

보스톤코리아는 보스톤 새내기들이 보스톤 삶에 조금이라도 쉽게 적응할 수 있도록 필요한 생활정보를 전한다.

은행계좌 개설 및 크레딧 카드

은행계좌 개설은 보스톤 생활의 출발점이다. 전기, 전화, 인터넷 등 설치 또는 요금결제를 위해서는 반드시 필요한 것이 은행계좌 또는 크레딧 카드다. 계좌개설을 위해 알아둘 것은 체크



이빙 어카운트(Saving Account)가 있다는 것이며 가능하면 체크어카운트를 선택하여야 한다.

●은행계좌의 개설

은행은 가까울수록 편리하다. 보스톤에 있는 은행은 규모 순으로뱅크 오브아메리카(이하 BOA), 시티즌스(Citizens)뱅크, 샌탠더(Santander)뱅크, TD 노스뱅크, 이스턴뱅크 등이 있으며 지역별로 크고 작은 저축은행들이 있다. 은행마다 학생들을 위한 계좌들이 있으니 미리 확인하는게 좋다

BOA는 학생들이 가장 많이 사용하는 은행이다. 지점수도 많고 인터넷뱅킹도 편리하다. 24세 이하의 학생들에게는 수수료 없는 체크어카운트를 제공한다. 시티즌스 은행의 경우 25세 이하 학생들에게 수수료 없는 체크어카운트를 제공한다. 보스톤에서 새로 사업을 하는 경우 큰 은행보다는 지역저축은행을 선택한다. 대출 등 고객서비스가 대형은행보다 좋다.

-신청서류 챙기기: 방문전, 은행계좌를 개설하기 위해서는 사진이 들어있는 신분증(ID, 여권 등)과 비자가 필요하니 챙겨두도록 한다.

-창구직원이 아닌 상담원과 개설: 은행을 직접 방문해보면 한국의 은행과 다르다는 것을 첫 눈에 알 수 있을 것이다. 창구 은행원(Teller)을 찾지 말고 정해진 의자에 가서 앉아 순서를 기다린다. 상담직원이 부르면 가서 상담한다. 하버드 애비뉴와 커먼웰스에



보스톤의 상징적 건물인 존 행콕 빌딩(좌)과 프루덴셜 빌딩

비뉴가 만나는 곳의 뱅크오브아메리카의 경우 들어가자마자 상담대기 명단에 가입하는 것을 잊지 말자.

-체크와 세이빙 어카운트 차이점: 체크계좌는 지불수단으로 이용되는 계좌다. 따라서 입출금에 제한이 없이 자유롭다. 하지만 대부분 이자가 지불되지 않는다. 체크를 개설(open)하면 개인체크 외에 데빗(debit card)카드가 발행되는데 카드로 체크를 대응하는 직불카드라 생각하면 무방하다. 데빗카드의 크레딧 카드 용도로도 사용

할 수 있지만 정확히 크레딧 카드라고 할 수 없다.

체크와 세이빙계좌는 경계가 모호해지고 있다. 그러나 세이빙계좌는 개인의 돈을 저축해 놓는 계좌로 아주 적은 이자가 지급된다. 세이빙 어카운트를 통해서 체크를 발행하기가 쉽지 않고 현금 인출도 한 달에 6번 이하로 제한된다.

-수수료 점검: 각 은행마다 수수료 명세서(Fee Schedule)가 있으므로 이를 반드시 챙겨서 각종 수수료를 점검

해야 한다. 수수료의 대장은 초과인출 수수료다. 잔고(Balance)보다 더 많은 돈을 사용해 초과인출(overdraft)한 경우 수수료(insufficient funds fee or Non-Sufficient Funds fee)를 보통 건당 \$35불 정도로 부과한다. 은행마다 유사하나 조금씩 부과방법이 다르다.

초과인출을 방지하기 위해서는 초과인출방지(overdraft protection) 프로그램을 만들면 되지만 대부분의 은행의 경우 충분한 >>7면으로 계속



이명원 회계사

한국 공인 회계사
미국 공인 회계사

MW LEE, CPA P.C. 대표
호연회계법인 국제조세 본부장

(전) 삼일회계법인 근무
(전) 한국 공인회계사회 세법 강사
(전) Rucci, Bardaro & Barrett P.C. 근무

617.455.8073
mwl@mwleecpa.com
1318 Beacon St. #12(right)
Brookline, MA 02446

공인회계사

정진수
CPA/MBA



개인 및 사업체 세무보고



- ▶ IRS문제 상담 및 해결
- ▶ 사업체 법인 설립과 해체
- ▶ 회계처리 및 감사
- ▶ 경영진단 및 절세 상담
- ▶ 용자 상담 및 재무재표 작성
- ▶ 급료(Payroll)서비스

TEL 781-849-0800, 508-580-3946 (한인전용)
FAX 781-849-0848
220 Forbes Rd., suite 206, Braintree, MA. 02184



공인세무사 김창근

- 개인 및 사업체 세무보고
- 사업체 법인 설립과 해체
- 경영진단 및 절세 상담
- 회계정리

미 연방정부로부터 공인된 세무전문가
Licensed to Practice Before the IRS



TEL: (781)935-4620 FAX: (781)935-4187
165-M New Boston St. Suite 278, Woburn, MA 01801

보스톤 처음이시죠? - 이것만은 알아둬시다 1

▶▶6면에 이어서

크레딧이 있는 사람에게만 이를 제공 한다. ATM수수료도 신청전 반드시 점검할 것을 권한다.

●개인 체크의 사용법과 주의사항

인터넷 뱅킹의 발달로 체크의 사용이 현저히 줄어든 것은 사실이지만 그 래도 월 렌트비 납부 및 여러 비용 지불 수단으로 체크를 사용하므로 어느 정도 체크는 보유하고 있어야 한다. 지불에 대한 명확한 증거로 사용할 수 있다는 게 체크의 장점이다.

인터넷 뱅킹을 주로 할 경우, 100여 개의 체크만 주문해도 충분하다. 은행에서 주문하거나 인터넷 검색으로 주문할 수 있다.

-체크 사용법: 체크는 지급 날짜, 지급 대상(payable to 홍길동), 숫자 금액 (\$250.00)을 적고 글 금액 Two hundred fifty and 00/100을 기입한다. 숫자와 문자 기입 금액이 다를 경우, 은행에서는 글자를 우선시 한다. 그러나 대부분의 창구에 있는 은행원들은 숫자만을 확인하는 경우가 많다.

자신의 명의가 아닌 체크도 자신의 통장에 입금(deposit)하면 현금화 되는 경우가 있다. 즉 실수로 체크를 잃어버린 경우 이를 지불정지(stop payment)하지 않으면 누구든지 이를

자신의 계좌에 입금시켜 현금화 시킬 수 있다는 점을 의미한다. 일단 현금화 이후에는 지불정지를 시킬 수 없다.

지불 정지시 은행에서는 수수료를 부과한다. 하지만 은행이 지정하지 않은 사람에게 돈을 지급한 경우, 은행에 보상을 요구할 수 있다. 보상을 요구하려면, 은행에 가서 은행이 요구하는 서류(affidavit)를 작성해야 한다.

-크레딧 카드 개설: 크레딧 카드는 미국생활에 있어 아주 중요한 역할을 하기에 할 수 있으면 이를 발급해두는 게 좋다. 크레딧 카드는 원칙적으로 소셜 시큐리티 번호가 있어야 발급이 가능하지만 단 시큐어카드 Secured Card)는 소셜 시큐리티 번호가 없어도 발급 가능할 수 있다.

크레딧 카드는 크레딧을 쌓는 기본적인 수단이다. 돈을 빌려 매달 일정 분량 금액을 갚아가면 크레딧 점수가 쌓인다. 오토론(Auto Loan), 홈 모게지(Home Mortgage)도 크레딧 점수를 높인다.

크레딧카드는 여러가지 편리함을 가져다 준다. 호텔이나 비행기를 예약할 때도, 차를 렌트할 때도 크레딧 카드가 필요하다. 크레딧 점수가 높으면

차를 살 때 좋은 이자율을 얻을 수 있고, 일부 보험사에서는 보험료 책정에 크레딧을 고려하기도 한다.

-한국과는 다른 미니멈 페이 : 한국에서 크레딧카드를 사용했던 경우 가장 다른 개념이다. 크레딧카드 결제는 최소지급금액(Minimum Payment)만 충족하면 연체로 보지 않는다. 그러나 고리의 이자를 지급한다는 단점이 있다.

-초보자를 위한 Secured Credit Card: 보통 크레딧이 없는 사람이거나 과산 등으로 새로운 크레딧 카드를 만들어야 할 때 이 시큐어드 크레딧 카드(Secured Card)를 만든다. 원리는 간단하다. 은행에 먼저 보증금(Deposit)을 넣고 거의 그 정도 또는 조금 높은 크레딧 라인(Credit line: 사용한다)의 크레딧 카드를 발급받는 것이다.

사용자가 일정기간 동안 지급마감일(due date)을 넘기지 않고 제때에 돈을 납부하면 따로 보증금을 높이지 않아도 크레딧 라인을 올려준다. 1년 정도 잘 관리하면 일반카드(Unsecured Card)를 신청할 수 있다.

-꼭 숙지해야 할 개정 크레딧 카드 법:



1. 카드사가 이자율을 올릴 수 있는 것은 다음과 같은 경우다. 프로모션 이자율기간이 끝났을 때, 변동금리인 텍스가 올랐을 때, 60일 이상 지급을 연체했을 때다. 다른카드의 신용불량을 근거로 연체하지 않은카드의 이자율을 올리는 관행은 더 이상 사용하지 못한다.
2. 만약 60일 이상의 연체로 이자율이 오르면 소비자가 6개월 이상 정시에 돈을 지급하는 경우 예전의 이자율을 다시 회복시켜 주어야 한다.
3. 최소 지급금(Minimum Payment)을 제외한 대금결제 금액중 가장 이자율이 높은 카드 잔액부터 적용

해서 차감한다. 예를 들어 자신의 크레딧 카드 어카운트에 프로모션 이자율 3%가 적용된 잔액이 \$500, 이자율 16%가 적용된 잔액이 \$1,000 있으며 미니멈페이 금액이 월 \$30일 경우, \$100 카드대금을 결제하면 \$30을 제외한 \$70은 이자율 16%의 잔액을 결제하는데 우선 적용된다는 의미다.

인터넷 신청, 핸드폰(셀폰)개통 인터넷을 제공하는 회사는 컴캐스트(Comcast), 버라이즌(Verizon), RCN, 등이 있다.

인터넷 제공 3사의 플랜을 비교해 선택하는 것이 최상이지만 먼저 자신의 주소지에 어떤 인터넷 회사의 서비스가 가능한지 확인하는 게 급선무다. 특히 학생들의 인터넷 신청이 집중되는 9월에는 각종 세일(promotion) 요금에 적용되는 시기이므로 이를 활용해야 한다.

인터넷 회사의 플랜을 할인금액으로 사는 경우 보통 1년 후 정상금액으로 인상되는 경우가 상당수다. 때론 6개월짜리 할인요금도 있으니 주의해야 한다. 또 일정기간 약정인 경우 위약금(early termination fee)도 있으니 고려해야 한다. ▶▶8면으로 계속



Kim Law Offices, L.L.C.

성심을 다해 변호하겠습니다

김연진 변호사
Yeon J. Kim, Esq.

주요 경력

- 前미연방 이민국 심사관
- Boston지사 에서 만여건의 영주권 시민권 심사
- 前 미연방 세관 특별수사관
- NY지부 연방 범죄 관련 직접 수사
- 前 미국 육군 심문관

업무분야

이민법 / 상법
형사법 / 가정법

Tel: (781)932-0400 Fax: (781)932-0403
3 Baldwin Green Common, Suite 210 Woburn, MA 01801

Attorney at Law

장우석 변호사

파산보호, 콜렉션 방어, 채무 조정
신용점수 분쟁 및 조정
교통사고 상해, 이민법
법인 사업체 등록, 정관, Bylaws, TIN
부동산/비즈니스 P&S 및 Closing
민/형사 소송

파산보호신청 의뢰인께 드리는 기본 서비스

프리미엄 크레딧 리포트
크레딧 어슈어런스 리포트 모니터링 서비스(1년)

*익스페리언, 트랜스 유니언, 에퀴팩스 및 공공기록, 저당 및 판결결과 조사, 추가로, 현 점수 및 정리이후 예상 신용점수도 함께 제공
*Data Provided by CIN LEGAL Data Services. Additional fee may apply.

장우석 변호사 매사추세츠 및 뉴욕 주 라이선스
CHANG & ASSOCIATES, P.C.
781.712.1706 FAX: 781.712.2066
changlaw781@gmail.com
67 South Bedford Street, Suite 400 West, Burlington, MA 01803

한미선
공인회계사
Master of Science in Taxation

IRS, MA DOR 와의 세금 문제 해결
사업체 세무보고 및 회계/경영 자문

- 회사의 설립 및 해체/ 회계처리/회계 감사
- QuickBooks Set-up - 비즈니스의 성격 및 구조에 맞는 기본설치 및 운영상담
- Payroll 서비스 및 고용주의 세금납세 대형

개인 세무 보고

- 해외 소득, 임대소득, 주식 등 투자, Self-employed 사업자, 자산 처분, Clergy, Military, FI, JI Visa holders - 한국과의 Tax Treaty 하에 있는 분 등

각종 세금 공제 및 절세를 위한 세무 상담

Tel: 617-792-2355 Fax: 617-849-5852
E-mail: michellehan.cpa@gmail.com
www.mhancpa.com
Cambridge: 125 Cambridge Park Dr. Ste301 Cambridge MA 02140
Woburn: 76 Winn St. 1F Woburn MA 01801

보스턴 처음이시죠? - 이것만은 알아둬시다 1

▶▶7면에 이어서

인터넷 신청시 케이블TV와 패키지 플랜으로 권장하는 경우가 있지만 특별히 요리나, 골프, 스포츠 등 특정 TV 프로그램쇼를 원하는 경우를 제외하면 굳이 케이블 TV를 선정할 이유는 없다. 또한 이 같은 채널도 스마트 TV(Smart TV) 나 애플 TV(Apple TV)를 통해 개별 채널별로 구입할 수 있다. 지역 방송이나 풋볼 등에 관심 있는 사람은 40불짜리 디지털 안테나를 구입해 설치하면 고화질로 TV를 관람할 수 있다.

인터넷 회사로 최상의 품질을 제공하는 두 곳은 버라이즌 또는 컴캐스트다. 두 회사 중 좀더 나은 선택사항과 가격을 비교해 고르는 것이 비교적 안전하다.

●휴대폰

스마트폰 플랜 구입시 가장 고려할 내용은 데이터(Data) 용량이다. 최근 들어 전화는 거의 무제한으로 제공하고 있기 때문에 데이터 양을 얼마정도 제공하는지 기준으로 고르면 된다. 대표적인 이동통신 회사는 버라이즌(Verizon), 에이티앤티(AT&T), 티모빌(T-mobile), 스프린트(Sprint) 등이 있다. 이들의 웹사이트를 통해 가격과 플랜을 비교해본 후 결정하는 게

좋다.

폰을 구입할 경우 일시불 언락폰 또는 무이자 할인납부(Next) 두가지를 통해 구입한다. 과거의 약정제는 거의 사라졌다. 할부 시에는 월 할부요금이 매월 부과된다. 해지를 원할 경우 위약금은 없지만 남은 할부잔금을 한꺼번에 치러야 하므로 2년 계약이나 다름없다.

휴대폰은 인터넷을 통해 온라인으로 구입할 수도 있고, 대리점을 직접 방문해서 구입할 수도 있다. 직접 매장을 찾아 구입할 경우 베스트바이(BestBuy)나 코스트코(Costco) 비제이(BJ)같은 매장에서도 구입이 가능하다.

폰을 개통할 경우 소셜 시큐리티 번호(Social Security Number, SSN)와 크레딧조화를 거치게 되는데 미국생활 새내기들의 경우 크레딧이 충분치 않은 경우 보증금(Deposit)을 지불한 후 개통이 가능하다. 신분증으로 운전면허증이나 여권, I-20, SSN 등을 준비해서 가져가야 한다. SSN가 없거나 크레딧 스코어가 낮은 경우 휴대폰 가격에 따라 보증금(Deposit)을 지불한 후 개통이 가능하다. 보증금은 휴대폰 계약이 만료된 후 돌려 받을 수



있다.

SSN도 없고, 보증금을 내기도 싫다면 선불폰(pre-paid phone)을 생각해 볼 수 있다. 선불폰은 일반 휴대폰에 비하여 통화요금이 상당히 비싸기 때문에 통화량이 적고 단기간 동안만 머물 사람에게 적절하다. 미국의 선불폰 서비스 통신 회사들로는 부스트 모빌(Boost Mobile), 버진 모빌(Virgin Mobile), 메트로 PCS(Metro PCS) 등 다양하다.

부스트 모빌 (Boost Mobile)

부스트 모빌(boostmobile.com)은 현재 가장 저렴한 플랜을 자랑하고 있는 선불폰 회사이다. 부스트 모빌은 한달 \$50에 무제한 데이터, 무제한 통화, 문자를 제공하고 있다. 핫스팟(테더링)은 8기가다. 부스트 모빌에서 스마트폰을 구입할 수가 없다는 점이 단점이지만 스마트폰을 가지고 있다면 무료로 개통이 가능하고 다른 회사의 스마트폰을 무료로 Unlock 시켜

준다. 부스트 모빌은 계약제가 없으며 SSN 나 다른 것들을 요구하지 않아 스마트폰만 소유하면 언제든지 이용할 수 있다.

MetroPCS

메트로PCS(www.metropcs.com) 또한 가입시 소셜 시큐리티 넘버도 요

구를 제공한다. 메트로PCS는 위약금(early termination fee)이 없다. 학기 중에 메트로PCS를 사용하고 방학 때 한국에 돌아가는 경우에는 요금을 내지 않으면 자동으로 해지된다. 다시 사용하던 휴대폰을 사용하고 싶다면 재개통 수수료(reactivation fee) 도



구하지 않으며 개통비도 무료이다. 메트로 PCS는 한달 \$50 무제한 통화, 통화, 데이터 플랜을 제공한다. \$60인 경우 자신의 핸드폰을 핫스팟으로 사용하는 테더링(Tethering)의 경우 10기



무료이다. 대신에 사용하던 전화번호를 그대로 사용할 수는 없다. 메트로 PCS에서는 아이폰을 구입할 수 없지만 아이폰을 소유하고 있다면 Unlock을 한 ▶▶9면으로 계속



마음대로 골라본다
\$14⁹⁹

Plus 상품 방송 3사 \$14⁹⁹ | Premium 상품 방송 3사 지상파 / 케이블 \$24⁹⁹ | VIP 상품 방송 3사 / 중편 지상파 / 케이블 Live / 스포츠 \$34⁹⁹

티보 실시간 한국방송 서비스 확대 NOW 지금 전화하세요! 617.949.1766

총 13개 Live방송중

KTBC / JTBC / JTBC골프 / 채널A(동아방송) / KIDS / 육아방송 / CBS(가복방송) / ETN / 버라이어티 / KTV / 우리방송

뉴잉글랜드 한국학교
www.ksneusa.org

1975년 개교 · 뉴잉글랜드 최대 규모 · 최고수준의 한국학교
한글교육 · 음악 · 미술 · 역사부문 교사 모집 & 등록 문의
수업시간: 토요일 9:30~2:00 (아침일찍반: 8:30~9:25)

(508)523-5389 ksneusa@verizon.net
Koreanschool.ne@gmail.com
C/o Oak Hill Middle School
130 Wheeler Rd., Newton, MA 02459

뉴타운 플러밍

PLUMBING HEATING AIR CONDITIONER

Repair & Service, Renovations & Installations
Plumbing repairs, Gas servicing
Hot water tank & boiler
Sink, Toilets, Faucets, Water leaks, Disposal

MA Licensed 책임 보험 가입 617.543.8106

shalom 치과
SHALOM DENTISTRY

일반진료 응급치료

보험: Delta, BCBS, MetLife, Cigna, Aetna, Guardian, Altus Dental

원장: 김진구

영업 시간
화: 오전 8시-오후 5시
수: 오전 8시-오후 6시
목: 오전 8시-오후 5시
금: 오전 8시-오후 12시

978.263.4592 www.shalomdentistry.com
smile@shalomdentistry.com
418 MASSACHUSETTS AVE. ACTON, MA 01720

보스톤 처음이시죠? - 이것만은 알아둬시다 1

▶▶8면에 이어서

후 메트로 PCS에서 사용이 가능하다. 메트로 PCS는 스마트폰 Unlock를 하지 않는다.

한국 운전면허 MA주 리얼라이드로 교환

한국의 운전면허 소지자들은 운전면허 상호교환 협약에 따라 총체류기간이 1년 이상 거주할 수 있는 합법적인 비자신분(F, H, E, L비자 등)을 제시할 경우 필기, 실기시험을 치르지 않고 매사추세츠주 운전면허증(Real ID)을 발급 받을 수 있다.

매사추세츠 주는 리얼라이드 운전면허증을 발급한 지 3월부터 앞으로 남은 체류기간이 1년 이상이 되도록 요구했던 과거와 달리 총체류기간이 1년이면 발급이 가능하다. 보스톤 총영사관은 "학생들의 경우 학생비자 만료 시점이 얼마 남지 않았어도 F-1비자로 최초 입국일자로부터 I-20가 종료되는 체류만료일자가 1년 이상만 되면 면허 교환이 가능"이라고 밝혔다.

B1, B2 등 단기 방문 비자는 운전면허 발급이 불가능하지만 인천공항에서 국제면허를 발급받아 오면 발급일부터 1년까지 국제운전면허증 사용이 가능하다. 단 한국면허증과 동시 제시

해야 한다.

한국 운전면허증을 이용해 매사추세츠 주 리얼라이드 운전면허증을 발급받기 위해서는 총영사관을 먼저 방문한 후 차량등록국(RMV)을 방문하는 절차를 거쳐야 한다.

총영사관 방문시에는

1) 유효한 운전면허증 원본 및 200% 확대 복사본, 인증된 영어 번역문, 수수료 현금으로 \$4,

2) 운전경력증명서 영문 원본(총영사관서 즉시 발급 가능, 여권지참)을 준비해야 한다.

총영사관에서 영사확인 서류를 받은 후에는 차량등록국(RMV)을 방문해 교환을 신청한다. 최근 리얼라이드를 신청하는 경우 지점에 따라 다르지만 최대 4시간까지도 기다리는 경우가 있으니 미리 지점 대기시간을 확인(massmv.com)하고 가는 것이 좋다. 일반 운전면허증을 받는 것도 한가지 방법이다. 다음은 준비 서류다.

- 1) 소셜 시큐리티 번호 또는 거부통지서
- 2) 영주권 (I-551), 노동허가증 (EACard), I-94가 첨부된 한국여권 원본 중 1개
- 3) MA거주 증명가능한 서류 원본



보스톤 총영사관 주소 : 300 Washington St #251, Newton, MA 02458

2개 (전기 및 가스 통지서, 은행통지서, 병원통지서, 리스 계약서, 학교발급 증명서, 수업료 통지서 등)

이것과 더불어 운전면허 변경신청서(Application to convert) 그리고 운전면허 신청에 필요한 비용을 준비해 신청하면 된다.

운전면허 교환 신청은 Full Service를 제공하는 모든 차량등록국 지점에서 가능하다. 영사관측은 제대로 서류 준비가 안된 상태에서 신청해서 문제가 일어나는 것을 방지하고 또 한국면허증 번역 영사확인 등 편의를 위해 사전에 영사관을 방문해 구비 서류를

점검하도록 권장하고 있다.

한국 운전면허증을 이용해 매사추세츠주 운전면허증을 발급 받더라도 매사추세츠 주에서 운전면허증을 발급 받는데 필요한 모든 비용(필기시험 \$30, 실기시험 \$35, 면허증 발급 \$75 등)을 지불해야 한다.

타주에서 이주자 운전면허 신청

타주 이주자는 매사추세츠에 거주하는 순간부터 매사추세츠주 운전면허증을 소유해야 한다. 타주의 운전면허 변경을 위해서는 다음과 같은 서류가 필요하다. 1. 타주 운전면허증(사진이 없는 경우 사진이 있는 사진 증

명서가 필요), 2. 출생증명서 원본, 3. 서명 증명(타주 운전 면허는 출생 증명 또는 서명 증명 중 하나로만 사용할 수 있다) 4. 소셜시큐리티번호(소셜시큐리티번호가 없는 경우 소셜시큐리티 사무국에서 발급하는 Denial letter), 출생 증명, 5. 거주증명(전화, 전기, 은행 고지서 등) 6. 1년 이상 거주 가능한 비자와 여권 및 I-94 등이다.(소셜 시큐리티 번호 제출시에는 필요 없음)

이 같은 서류와 함께 면허 변경신청서 수수료를 부담하면 된다.

hsb@bostonkorea.com



로웰지역 두번째 좋은 한인 치과

진료 과목
 일반 치과
 크라운
 임플란트
 잇몸 치료
 Invisalign
 Sleep Apnea

보험
 Delta Dental Premier,
 Blue Cross Blue Shield
 Indemnity Plan

좋은 치과, 좋은 치아

YOUNG DENTISTRY 손영권 치과
 youngdentistrypc.com

Young K Son, DMD **978.459.0594**
 674 Rogers St. Lowell, Massachusetts 01852

“보톡스 시술합니다”

보톡스 무료 상담

거의 모든 보험 받습니다
 매스헬스도 받습니다

978.689.9363
 (한국어문의)

김동원치과
 DongWon Kim DMD

465 South Broadway Lawrence MA 01843

가족 물리치료 병원
 GB Family Physical Therapy

매사추세츠 최초 REDCORD식 치료법 도입

진료분야
 목, 허리 통증, 디스크
 어깨, 팔, 무릎, 다리 및 각종 운동 후 통증
 척추 측만증 및 자세교정

교통사고/직장상해 보험, 유학생/여행자 보험, 메디케어 외 정부보험 및 미국보험

대표: 781-365-1876 한국어 781-365-1867
 83 Cambridge St. Suite 2B Burlington, MA 01803

www.gbfamilypt.com



조기유학 및 학업지도 대표 기관



보스톤 유학원

www.bosec.com

보스톤유학원은 가장 오래 전통을 가진 유학원으로 많은 학생들을 명문 중/고등 사립 학교와 명문 대학에 입학 시켜온 교육 컨설팅 대표기관입니다. 보스톤 유학원은 학생들이 미국에서의 학업에서 성공하도록 최상의 컨설팅과 수준높은 학업지도를 제공합니다

중 고 대학 입학 컨설팅 (강남 사무소 운영)

1. 조기유학, 초/중/고 /대학 입학, 전학, 인터뷰 가이드 전문
2. 한국에서 갓 전학 온 학생 교육컨설팅
3. 대학 입학 상담, 지원서 작성 (College Consulting) : 하버드 입학담당관 출신이 전문위원으로 활약
4. 가디언, 홈 스테이, 여름/겨울 캠프
5. 주말 봉사활동, 특활 지원
6. 상세 사항: 웹사이트 참조 www.bosec.com

■ 컨설팅 서비스의 특징: 다년 간의 경험을 바탕으로 학생을 철저히 분석하여 성공적 상급 학교 진학을 보장하는 컨설팅을 제공합니다.

■ 서울 사무소: 부모님들의 편의를 위해서 도곡동 타워팰리스 단지 내에 서울 사무소를 운영하고 있습니다. (아래 주소 참조)

■합격한 중, 고등 학교: Fay, Choate Rosemary, St. Paul, Milton, Groton, Kent, NMH, Loomis Chaffee, Hotchkiss, Lawrenceville, St. George, Middlesex, Concord, Governor Dummer, Eaglebrook, Cardigan Mountain, Fessenden, Cushing, Brooks, Westover, Dana Hall, Holderness, Kent, Worcester Academy, Eaglebrook, Philips Academy, Pomfret 등. 상세 사항 웹사이트 참조.

■합격한 대학: Harvard, Yale, Stanford, Cornell, Columbia, NYU, Bowdoin, Dartmouth, Trinity, Emory, U. Mich., U. Penn. Brandeis, Boston College, Bowdoin 등 다수

튜터의 자질과 경력을 보고 프로그램을 선택하세요!

학업 지도 튜터링

ACT SAT SSAT TOEFL AP 전문

강사진: 전원 Harvard, MIT 등 명문 대 교수진, 박사과정, 대학원생 및 미국인 현직 교사.
튜터링 경험이 풍부한 보스톤 지역 최고의 강사진.

- 대상 학생: Native Speaker, 유학생, 보딩스쿨/데이스쿨 학생
- 한국식 엄격한 지도, 숙제 관리. 공부를 하지 않을 수 없게 지도 함.
- 시험 요령 습득이 아닌 실력 향상 위주.
- SAT, TOEFL, SSAT수강생 전원에게 정선된 필수 단어 목록 제공

Private Tutoring

English, Essay Writing
Math, History, Science
Latin, French, Spanish, Chinese
SAT II, AP, 수학 / 과학 경시

여름 방학 특강 (보스톤)

SAT ACT SSAR ISEE TOEFL 집중반 6월 - 8월
개인 지도 전 과목 집중지도

추수감사절, 겨울방학, 봄방학 (보딩스쿨)

2001년부터 제공되어온 전통있는 프로그램

추수감사절 프로그램: 11/21-11/30

ACT, SAT, SAT II, AP, 학교 수업 과목 개인지도

프로그램 특징:

- 학생별 필요에 따른 개인지도 및 그룹지도
- 최고의 강사진 (하버드 대학 캠퍼스 옆 위치)
- 원하는 경우 호텔에서 재우지 않습니다

보스톤 유학원

미국: 545 Concord Avenue, Suite 214,
Cambridge, MA 02138

한국: 서울 강남구 도곡동 대림 아크로텔 2914호
(삼성 타워팰리스 단지 내 02-579-9731)

대표: 원장 공학박사 송영두

Tel 617-491-0041
617-491-0043

* 교사 수시 모집: info@bosec.com 으로 resume를 보내 주십시오.

* 홈스테이 가정 수시 모집: 뉴잉글랜드 전역. info@bosec.com 으로 메일 주시기 바랍니다. 전화 사절.

* 사무 직원 모집: 미국에서 중/고등학교를 다닌 분. humanresource@bosec.com 로resume를 보내 주십시오.

"주차는 보스톤유학원 옆의 Fresh Pond Mall 의 Whole Foods Market에 하시면됩니다."

"학생 시절 렌트했던 경험으로 렌트를 마련해 드립니다"

학생 아파트렌트 전문- 보스톤무브스

(보스톤 = 보스톤코리아) 장명술 기자 = 학생시절 아파트 렌트 경험이 좋지 않았던 그들에게 불편함은 오히려 사업기회가 됐다. “대학을 다니며 렌트시 안좋은 점들을 한국인이라면 고칠 수 있다는 느낌을 받았어서 그런 생각으로 하고 있다.” 고 부동산 전문회사 보스톤무브스 에이미 손(22)씨는 말한다.

손씨는 보스톤무브스(Boston-Moves)의 한국팀 5명중 1명이다. 대부분 20대에서 30대의 젊은 에이전트들이다. 차가 없는 학생 고객들에게 직접 가서 픽업할 뿐만 아니라 원하는 곳에 내려주는 드롭오프 서비스까지 제공한다. 가능하면 학생들에게 브로커 비용을 부담하지 않는 아파트를 알선한다. 브로커 비용이 있으면 미리 알려 선택할 수 있도록 한다.

이뿐만 아니다. 한국에서부터 미리 확인하고 올 수 있도록 디지털 장비를 적극 활용한다. 카카오톡을 통하거나 페이스타임을 통해 얼굴을

보고 대화하고 계약을 돕는다. “특히 한국팀은 미국에서 대학을 졸업한 영 프로그래셔널리로 구성됐기 때문에 학생들의 애로사항을 누구보다 잘 알다는 강점을 지녔다” 고 손씨는 밝혔다.

6년의 부동산 에이전트 경험을 쌓았다는 매니저 켄 홀담(Ken Holtham, 30)씨는 16일 에이미 손씨와 함께 보스톤코리아를 찾았다. 특히 자신이 보스톤 대학을 다니면서 쌓았던 올스톤과 서머빌 등 보스톤 지역에 대한 정보와 부동산 에이전트로서의 경험이 다른 에이전트와 비교할 수 있는 강점이라고 밝혔다.

홀담씨는 “(아파트 렌트를 잘할 수 있는)비밀은 없다. 모든 직원들이 고객 우선 서비스에 집중한다. 소비자들의 선택을 강요하지 않고 공정하게 일하는 것 뿐” 이라고 말한다.

손씨는 “옛날에 집을 렌트했을 때 전화번호도 없는 부동산과 연락하곤 했다” 면서 “연락을 하면 바로바로 답장한다” 고 강조한다. 한

국 고객은 반드시 한국팀에서 담당해 서비스를 제공한다.

보스톤무브스의 카카오톡플러스는 ‘보스톤무브’ 다. 손씨는 17일 “친구추가 하지 않으셔도 검색만하면 채팅으로 쉽게 문의하실 수 있다. 지금도 유학생 몇분이 카카오톡 통해서 화상통화로 스튜디오 알아보고 계신다” 고 밝혔다.

103 Terrace St,
Boston, MA 02120
editor@bostonkorea.com



보스톤무브스 매니저 켄 홀담(30)



WNV 4번째 환자, 보스톤 등 11개 지역 위험수위 높여

(보스톤 = 보스톤코리아) 한새벽 기자 = 주 보건부는 웨스트나일 바이러스(WNV) 4번째 감염 환자가 발생했다고 27일 밝혔다. 이번 환자는 미들섹스카운티 거주하는 50대 여성이며 아직 입원하지 않았다. 보건부는 3일전인 24일 세명의 사람 감염 사례를 밝힌 적이 있다.

주 보건부는 2명의 환자가 그레이트 보스톤지역에서 발생한 것을 바탕으로 11개 지역의 위험수위를 보통에서 높음으로 설정했다. 해당 타운은 알링턴, 보스톤, 벨몬트, 브루클라인, 케임브리지, 첼시, 에버렛, 메드포드, 뉴턴, 서머빌, 그리고 워터타운이다.

모니카 바렐 매사추세츠 보건부 장관은 "같은 지역에서 복수의 사람들이 웨스트나일바이러스에 감염됐다는 것은 특정 지역의 사람들이 감염될 가능성이 훨씬 높다는 것을 의미한다"며 이같은 위험수위 격상의 의미를 전했다.

웨스트나일 바이러스 감염은 바이러스 보균 모기에 물리는 경우 전 연령대에서 감염될 수 있지만 특히 50대 이상에서 심각한 증상을 일으킨다. 따라서 모기가 가장 왕성하게 활동하는 통풍무렵과 해질무렵을 조심해야 한다. 웨스트나일 바이러스의 증상은 고열과 플루 증상을 동반한다.

hsb@bostonkorea.com



서울설령탕

한식 세계화의 종갓집이 되겠습니다

1245 Commonwealth Ave, Allston | 617.505.6771





다가오는 봄,
서울설령탕의 피자,
족발, 보쌈, 수육과 함께
각종 주류를 즐기세요!





서울설령탕 in Allston
1245 Commonwealth Ave, Allston
617.505.6771
SeoulBeefSoup.com



서울 on Beacon Hill
155 Cambridge St, Boston
617.873.8880
SeoulFoodBoston.com



축 개업 25주년 태양자동차

Body & Repair/States Inspection

모든 차량 정비 서비스
유럽, 미국
일본, 한국



리페어 워크/바디 워크

사고가 난 차를 원상 복구해 드립니다.
인슈어런스 바디워크 합니다.



노스이스턴대학 자동차 손상평가 자격증



재도장 및 마감 자격증



프레온 가스 취급 자격증

617.868.2500, 617.868.2600

48 NEW ST. CAMBRIDGE, MA 02138

Harvard Sq. 5 min / Lexington 10 min / Newton 20 min
E mail: sunautobody@yahoo.com

보스톤 항구엔 고래, 케이프코드 해변엔 상어

보스톤 항구에 5-6마리 고래 항구에서 .25마일까지 접근 케이프코드 비치에선 해안 10미터까지 상어 접근

(보스톤 = 보스톤코리아) 한새벽 기자 = 1.보스톤 항구 고래

보스톤 항구에 5-6마리의 고래가 죽이 근접해 놀고 있어 보스톤 소재 해안경비대는 항구를 출입하는 선박에 주의령을 내렸다.

미해안경비대는 "최근 며칠에 걸쳐 고래가족들이 해안에 접근해 출몰하고 있다는 수 건의 신고가 접수됐다"며 선박들에게 "각별한 주의를 기울여 통과할 것"을 당부했다.

매일 고래관광을 위해 출항하는 보스톤하버크루즈의 실라 그린씨는 보스톤글로벌브와의 인터뷰에서 전문가들은 보스톤 항구 인근에 5-6마리의 험프백 고래가 출몰하고 있는 것으로 보고있다고 밝혔다.

그린씨에 따르면 한 마리는 디어 아일랜드와 스펙터클 아일랜드를 오가고 있으며 나머지 고래들은 보스톤 등대 인근에 퍼져 있다. 그린씨는 이처럼 항구 인근까지 접근하는 경우는 아주 드물다고 밝혔다.

그린씨는 "고래들을 보스톤 항구에서 보는 것은 반갑지만 선박의 출입이 잦은 곳이라 (충돌사고가) 우려된다"고 밝혔다.

2. 케이프코드 상어

연일 상어출몰로 화제가 되고 있는 케이프코드 올리언즈 소재 너셋(Nauset) 해변에서 백상어가 해안가 인근까지 접근한 것이 발견됐다.

애틀란틱백상어보존회가 페이스북 북에 공유한 비디오에 따르면 상어의 지느러미가 해안가의 파도가 굽이치는 곳에서 눈에 띈다. 갑자기



이례적으로 보스톤다운타운 400미터 인근까지 고래가 근접해 놀고있다

상어는 자취를 감췄다가 다시 카메라에 잡히고 사람들이 놀라 해안가에서 소리치는 모습이 보인다.

너셋 비치와 투루로(Truro)소재 헤드 오브 메도우(Head of Meadow) 해변은 해안가의 상어출몰로 27일 폐쇄됐다. 헤드오브메도우 해안구조대원들은 이날 정오께 해안가 100야드 인근에서 상어를 발견했다.

애틀란틱백상어보존회는 매스주 생물학자들과 케이프코드 백상어 생태계를 연구하고 있는데 이번 두 해변에서 발견된 백상어는 올시즌

들어 10번째와 11번째 발견된 상어라고 밝혔다.

한편 8월 초 투루로 소재 해변에서 상어공격으로 부상을 당했던 뉴욕 거주 뇌신경전문의 윌리엄 리튼씨(61)는 최근 상태가 호전돼 스폴딩 리셉션터에서 재활치료중이다. 그는 해변에서 약 10피트 정도에서 수영하다 왼쪽다리에 급격한 통증을 느껴 상어인 줄 알았으며 왼 주먹으로 상어의 아가미를 가격해 다행히 벗어날 수 있었다고 밝혔다.

hsn@bostonkorea.com



학생 정보 기입하면 커피무료 이색 카페 등장

브라운대 인근 시루 카페, 대학생만 이용 가능

(보스톤 = 보스톤코리아) 한새벽 기자 = 일반 커피 전문점이지만 대학생들만 출입이 허용되는 카페가 등장했다. 브라운대 인근에 최근 개점한 시루 카페(Shiru Caré)에서는 학생증과 전공 등 간단한 신상정보를 기입하면 커피가 무료다.

시루 카페는 대학생 또는 교수가 아닌 일반인들 손님은 받지 않는다. 학생들에게는 무료 커피를 제공하지만 교수들의 경우 돈을 내야 한다.

학생들은 이름과 전화번호, 이메일, 전공 등의 정보를 제공해야 한다. 이외에 생년월일, 향후 관심직업을 온라인 양식에 기입한다. 약간 망설여 질 것이라는 예상과는 달리 이 카페의 매니저 사라 페리스 씨는 지금껏 단 한명의 학생도 이 정보 기입을 거부한 적이 없다고 밝혔다.

로드아일랜드 공영라디오(NPR)와 인터뷰한 브라운대 3학년 니나 울프 란도 학생은 자신이 제공한 데이터는 링크드인이나 구글검색으로 쉽게 접근할 수 있는 정보들이라고 밝혔다.

카페는 이렇게 모은 학생들의 정보를 카페 스폰서 회사들에게 제공한다. 시루 카페는 스폰서 회사의 로고를 카페에 걸어 홍보하며, 이 회사들은 이 카페에서 취업설명회를 가질 수도 있다.

일본 회사인 엔리슨이 소유한 이 시루 카페는 일본과 인도에서도 이와 같은 카페를 운영한다. 다른 카페에는 마이크로소프트, 니산, 스키 등 대형회사들이 스폰서 회사로 등록되어 있다.

시루의 제너럴 매니저 알렉스 이오우에 씨는 특정 학생 개인의 정보는 제공하지 않지만 통합 데이터는 회사들에게 제공한다고 밝혔다.

존슨앤웨일스 정보보안과 학과장 니콜라스 텔라씨는 "학생들이 무료 커피를 위해 어떤 것을 주어야 하다면, 수집된 정보가 일부 스폰서 회사들에게는 커피보다 훨씬 가치가 있는 것"이라고 지적하며 학생들은 너무 많은 정보를 주는 것에 조심해야 한다고 밝혔다.

시루 카페가 밝히듯 수집된 정보를 제 3의 회사에 넘기지 않고 스폰서 회사들에게 통계적인 의미의 데이터만 제공한다면 학생들에게는 괜찮은 선택지일 수 있다.

시루 카페는 브라운대뿐만 아니라 하버드, 애머스트, 예일, 프린스턴 등지에도 지점을 확대하길 바라고 있다. 시루는 일본말 명사로 줍, 국물 등을 뜻하며 동사로는 점유하다, 지배하다라는 뜻이다.

hsb@bostonkorea.com

잘하는 이유가 있습니다!

집을 사시거나 파실때 맡겨 주시면 최선을 다해 일 하겠습니다.

집을 사고 팔때 언제든지 승진(GINA)과 승원(PETER)을 찾아 주세요.
 TEL: 978.866.3248(최승진), 617.780.7839(주승원)
 thepeterginateam@gmail.com

Century 21

트럼프, 6.12 싱가포르 회담 때 종전선언 약속했다

(서울=뉴스1) 김윤경 기자 = 지난 6.12 싱가포르 북미정상회담 때 도널드 트럼프 미국 대통령이 김정은 북한 국무위원장에게 전쟁 종식을 선언하겠다고 말했다고 인터넷 매체 북스(Vox)가 29일 보도했다.

북스가 북스의 소식통을 인용, 보도한데 따르면 트럼프 대통령은 북한에 핵무기를 먼저 해체해줄 것을 거듭 요청한 뒤 종전선언을 하겠다는 관련 문서에 서명을 했다. 그럼에도 불구하고 미국은 종전선언을 하지 않고 연일 비핵화만 요청하고 있어 북한이 점점 더 적대적인 발언을 하게 됐을 것이라고 전했다.

한 소식통은 "북한이 왜 화가 났는지 이해가 된다"면서 "트럼프 대통령이 평화선언(peace declaration: 여기서는 종전선언을 의미하는 것으로 보임)을 약속하고선 이행을 미루고 그것을 조건부로 만드는 것은 미국이 약속(commitment)을 어기는 것으로 볼 수 있다"고 말했다.

북스는 6.12 북미정상회담에 정통한 두 관계자에 따르면 트럼프 대통령은 김정은 위원장에게 회담 이후 곧(soon) 평화 선언문(peace declaration)에 서명하겠다고 약속했다면서, 김 위원장이 요구했는지, 트럼프 대통령이 제안한 것인지, 또 트럼프 대통령이 특정한 날짜까지 선언문에 서명하겠다고 약속한 것인지는 아직 불분명하다고 전했다.

한 관계자는 또 북한은 트럼프 대통령이 6.12 회담 이전 김영철 북한 노동당 부위원장이 백악관을 방문했을 때 같은 약속을 한 것으로 생각하고 있다고 말했다. 김영철 부위원

장은 지난 6월 1일 김 위원장의 친서를 가지고 백악관을 방문했다.

북스는 백악관에 이 같은 사실을 확인하기 위해 연락했으나 언급을 피했고, 헤더 노어트 국무부 대변인에게도 여부를 물었으나 "나는 이전 체적인 합의에 있어 익숙하지 않다. 그러나 나는 먼저 비핵화가 이뤄져야 한다는 것을 믿고 있다고 말할 수 있다"고만 말했다.

해리 카지아니스 국익연구소(CNI) 국방연구소장은 "트럼프 대통령은 (종전선언에)서명을 제한할 모든 이유를 갖고 있다"면서 이처럼 종전선언 의도가 분명하다는 것은 좋은 일이라고 봤다.

그러나 존 볼턴 백악관 국가안보회의(NSC) 보좌관, 제임스 매티스 국방장관 등 고위 관계자들은 트럼프 대통령이 종전선언에 서명하는 것에 반대하고 있다.

북스는 여기에 두 가지 이유가 있다고 봤다.

첫째로는 미국은 북한이 핵 프로그램 폐기에 진지해지길 바라고 있기 때문이라고 했다. 북한은 과거 협

상에서 핵폐기와 관련해 거짓말을 해 왔고, 그래서 정부 관계들이 회의적 수밖에 없다는 것.

둘째로는 북한이 한국에 주둔하고 있는 2만 8500명의 미군 철수를 촉구할 수도 있기 때문이라고 봤다. 트럼프 대통령은 공개적으로 미군이 왜 여전히 한국에 머물러야 하는지에 대한 의구심을 제기하고 있고 이에 동의할 수도 있다.

하지만 볼턴이나 매티스 장관 모두 종전선언 이후 남북한 간의 평화가 계속되길 바라고 있기 때문에 미군의 철수나 동북아 동맹국들을 겁먹게 만드는 어떤 행동들에 대해 우려하는 것은 당연하다고 설명했다.

북스는 협상이 계속되고 있는 현실에선 볼턴 보좌관과 매티스 장관쪽이 승리한 것으로 보이지만 미국이나 북한이 어떤 종류의 양보를 하지 않는다면 회담은 계속 교착 상태일 것으로 내다봤다. 그리고 이렇게 되면 트럼프 대통령은 협상을 전면 중단하고 군사옵션을 다시 고려하는 것을 선택할 수도 있다고 봤다.

s914@news1.kr



김정은 북한 국무위원장(왼쪽)과 도널드 트럼프 미국 대통령

트럼프, 아베에 "진주만을 기억한다"...왜 말했을까?

WP, 6월 정상회담 때 일 경제정책 비판하며 거론

(서울=뉴스1) 장용석 기자 = 도널드 트럼프 미국 대통령이 지난 6월 백악관 열린 아베 신조(安倍晋三) 일본 총리와와의 정상회담 때 "난 진주만을 기억한다(I remember Pearl Harbor)"는 말을 했었다고 워싱턴포스트(WP)가 28일 보도했다.



아베 신조 일본 총리(왼쪽)와 도널드 트럼프 미국 대통령

WP는 이날 회담 상황을 잘 아는 관계자들을 인용, "트럼프 대통령이 당시 일본의 경제정책에 대한 비판을 시작하기에 앞서 미국을 제2차 세계대전에 참전하게 만든 '진주만 공습'을 거론했다"며 이같이 전했다.

WP에 따르면 트럼프 대통령은 아베 총리와와의 당시 회담에서 미국의 대일(對日)무역적자에 대해 강한 불만을 표시하면서 미국산 쇠고기·자동차 수출에 유리한 양국 간 무역협상에 응할 것을 아베 총리에게 요구했다고 한다.

아베 총리는 지난 2016년 11월 외국 정상으로선 처음으로 당선인 신분이던 트럼프 대통령을 만난 데 이어, 트럼프 대통령 취임 뒤에도 모두 8번의 정상회담과 26차례의 공식 전화통화를 하는 등 그간 친밀한 모습을 보여 왔다.

그러나 최근엔 북한 관련 문제와 미국의 대일무역적자 등에 대한 이견 때문에 두 사람 간의 관계 또한 냉랭해졌다는 평가가 많다.

일례로 '아베 총리가 북미정상

회담에 앞서 트럼프 대통령에게 '북한이 비핵화를 향한 구체적 조치를 취하기 전엔 한미군사훈련 중단이나 한국전쟁 종전선언에 합의해줘선 안 된다'고 조언했지만 완전히 무시당했다"는 아베 총리 측근의 전언이다.

이에 대해 미 싱크탱크 카네기 국제평화재단의 짐 쇼프 선임연구원은 "트럼프 대통령이 처음엔 아베 총리의 조언을 중요하게 여겼지만, 지금은 그렇지 않은 것 같다"며 "트럼프에게 지금의 아베는 걸맞다면 뭘 해달라면서 정작 트럼프 본인이 요구하는 건 들어주지 않는 인물로 보일지도 모른다"고 지적했다.

월슨센터의 고토 시호코(後藤志保子) 연구원도 "아베는 트럼프와의 개인적 관계를 통해 양국 관계도 공고히 하길 원했지만, 안보·경제 등 2개 분야에서 큰 난관에 부딪혔다"고 진단했다.

ys4174@news1.kr

Prescott & Son Insurance
Insurance Producer Moon Hang Lee
한인 보험 대리인 이문항

“보상 내용과 크기는”
적절하고 안전하게
보험료는 저렴하게

사업체 보험
Workers Comp.
개인 자동차 보험
상업용 자동차 보험
집 보험
건물보험

Tel: 781.325.3406
Office: 781.322.2350
Fax: 781.322.3093
mleeins@gmail.com | mlee@prescottandson.com

업무 시간
월-금: 오전 10시-오후 4시
토, 일요일, 공휴일: Closed

마음대로 골라본다
\$14⁹⁹

Plus 상품 방송 3사 \$14⁹⁹
Premium 상품 방송 3사 지상파 / 케이블 \$24⁹⁹
VIP 상품 방송 3사 / 중편 지상파 / 케이블 Live / 스포츠 \$34⁹⁹

티보 실시간 한국방송 서비스 확대
지금 전화하세요! 617.949.1766

형제 떡집

GRAND RE-OPEN
축 재개업

영업 시간
달리버리: 상황에 따라 결정됨
픽업: 상황에 따라 결정됨
주문: 일주일 내내

STORE: 978.391.4695
CEL: 978.343.6080
CEL: 978.407.9029

210 West Main St. Ayer, MA 01432

미국 북서부 베이징보다 공기 안 좋다-월스트리트저널

(서울=뉴스1) 박형기 기자 = 미국 북서부의 공기오염이 중국의 베이징보다 더 심각하다고 미국의 월스트리트저널(WSJ)이 29일 보도했다.

WSJ는 최근 미국 북서부는 캘리포니아의 산불과 북쪽에 위치한 캐나다의 브리티시 컬럼비아의 습윤한 기후에 샌드위치 신세가 되면서 스포캔, 시애틀, 워싱턴 등 미국 북서부 도시들이 중국의 베이징보다 공기가 더 나쁘다고 전했다.

이에 따라 스포캔의 한 고등학교는 미식축구 선수들이 실외가 아니라 실내 강당에서 연습을 하는 일이 벌어졌고, 시애틀의 경우, 항공기가 연착 또는 결항되기도 했다.

지난 8월 20일 스포캔 지역의 스모그는 사상 최악이었다. 인근의 시애틀도 마찬가지였다.

미국 환경보호국이 추종하고 있는 '공기질 지수'에 따르면 이날 세계 주요 도시 중 캐나다 밴쿠버가 165로 최악이었고, 다음이 162로 시애틀이었다.

공기질 지수는 스위스의 공해방지업체인 'IQ 에어 그룹'이 세계 주요 80개 도시의 공기질을 산정하는 것으로, 101부터 150이면 공기에 민감한 사람에게 좋지 않고, 150~200이면 모든 사람에게 좋지 않으며, 200 이상이면 모든 사람에게 매우 좋지 않은 상태를 의미한다.

이 공기질 지수에 따르면 캐나다 밴쿠버가 165, 시애틀이 162로 각각 1위와 2위를 기록했다. 이는 그동안 공기오염으로 악명 높았던 두바이(152), 뭄바이(149), 파키스탄의 라

호르(148)보다 더 심각한 수준이다. 이에 비해 중국 베이징은 61에 불과했다.

특히 스포캔 지역은 이 지수에 포함되지 않아 지수 산정에서 빠졌지만 동일한 기준을 적용할 경우, 지난 주 스포캔 지역의 공기질 지수는

226을 기록했다. 200 이상이면 모든 사람에게 매우 좋지 않은 상태다.

이에 따라 스포캔 지역의 대부분 학교들이 야외 활동을 취소했고, 병원 응급실은 천식환자로 넘쳐났다고 WSJ은 전했다.

sinopark@news1.kr

Average daily air quality for select cities



워런 버핏 버크셔 해서웨이 회장

두드린 돌다리만 가던 버핏 인도·모바일결제사 투자

버크셔, 원97 커뮤니케이션에 3억달러 투자

(서울=뉴스1) 이원준 기자 = 워런 버핏이 인도의 모바일결제 시장에 뛰어 들었다.

월스트리트저널(WSJ) 등에 따르면 버핏이 운영하는 버크셔 해서웨이는 27일 "인도 모바일결제 업체 페이티엠(Paytm)의 모회사 원97 커뮤니케이션에 투자했다"고 밝혔다.

버크셔 해서웨이는 앞으로 페이티엠의 실적에 따라 투자금액을 늘려 3~4% 상당의 지분을 인수한다는 계획이다.

버크셔가 인도 시장에 직접 투자한 것은 이번이 처음인 것으로 알려졌다. WSJ는 버크셔의 정확한 투자금액은 공개되지 않았으나, 2억8500만~3억5700만달러(약 3160억~3960억원) 규모로 추정된다고 전했다.

페이티엠은 해외투자 유치와 인도 정부의 '캐시리스'(Cash-

less) 정책 지원 등으로 최근 몇 년간 급성장한 기업이다. 중국 알리바바와 일본 소프트뱅크 등도 수년 전부터 페이티엠에 투자해 왔다.

페이티엠은 모바일결제 외에도 공공금 납부, 티켓 예약 등으로 사업을 확대해 왔다. 이용자는 무려 3억명에 이르고, 기업 가치는 100억달러(약 11조원) 규모로 추산된다.

고평가된 기술기업 투자에 부정적인 입장을 취해 온 버핏이 이번에 페이티엠에 투자한 것은 인도의 모바일결제 시장이 빠르게 성장하고 있기 때문인 것으로 보인다.

영국 파이낸셜타임스(FT)는 "버핏은 인도의 모바일 및 캐시리스 시장이 앞으로도 성장세를 유지할 것으로 보고 투자했다"고 전했다. wonjun44@news1.kr



"전문적인 치료,
진실된 치료,
진심을 담은 치료,
Smart Dental이
추구합니다"

JEONG LEE, D.M.D., M.M.Sc., Ph.D.
원장 이정숙

- 서울대학교 치의학대학원 1990년 졸업
- 서울대학교 치의학대학원 박사학위 2000년 취득
- 서울부치과원장 1994년-2006년
- Tufts School of Dental Medicine 2009년 졸업
- Harvard School of Dental Medicine 보철과 2012년 졸업

SMART DENTAL

452 Pleasant St., Malden MA 02148

Office: 781 322 4914

Fax: 781 605 3797

Email: maldensmartdental@gmail.com



Malden Center역에서
걸어서 10분, 차로 5분 거리

미래를 생각한다면
지금부터 제대로 준비하자!

집장만
 패밀리 프로텍션
모든걸 한번에!!

집장만 준비하는 성원
주택용자
 모기지 리파이낸스 의료보험
 생명보험 동상대출 나의노후? 케쉬아웃 리파이낸스
 연금보험 모기지 프로텍션 보험 최적의 **사고보험**

모기지 & 종합보험
마이클 리 컨설팅 mlee@mbamortgageco.com
978.314.8818

2 Adams Place, Suite 410 | Quincy, MA 02169

Dedicated to Your Health
Icon Dental

아이콘덴탈
 Ultimate Smile

Quality Dental Care

렉싱턴과 콩코드에 편리하게 위치한 아이콘 덴탈은 여러분과 가족 모두에게 적합한 맞춤형 치료 계획을 통해 미용치과, 성인 및 소아 치열교정 및 최신 임플란트 시술에 이르기까지 모든 분야의 치과 진료를 제공하고 있습니다. 최신 기자재와 진료기술 그리고 편안하며 현대적인 진료실에서 친절한 스태프와 함께 양질의 치과 진료를 제공하기 위해 최선의 노력을 다하고 있습니다.

대표원장 치의학박사 **안형준**

57 Bedford St. Suite 220, Lexington MA 02420
전화 781-861-8978

97 Lowell Rd. Suite A8, Concord MA 01742
전화 978-369-0254

이메일 info@icodentallexington.com
www.icodentallexington.com

Dr. 차 영 주
 치과 일반의
Dr. James Kim
 치과 일반의
Dr. Larisa Turkenich
 치과 일반의
Dr. Charles Braga
 임플란트 및 잇몸 수술 전문의
Dr. 오 동 현
 교정 전문의



크라우저 & 서 로펌

MIAMI • BOSTON • D.C.
이민법/개인상해법 전문

- ✓ 전문인력 취업비자(H-1B)
- ✓ 투자비자(E-2)
- ✓ 주재원 비자(L-2)
- ✓ 투자이민(EB-5)
- ✓ 특기자 비자(O-1, P-1)
- ✓ 가족초청이민
- ✓ 단기연수원비자(H-3)
- ✓ 시민권 신청
- ✓ 취업이민
- ✓ 주방재판
- ✓ 교수/연구직 이민
- ✓ 개인상해(교통사고)



▶ **BOSTON Office** **Tel. 617-566-7979**

1309 Beacon Street Suite 300 Brookline, MA 02446 Fax. 617-566-7982

▪ Email : info@stevesuh.com ▪ 홈페이지(국문/영문/중문) : stevesuh.com / suhlawyer.com

▶ **MIAMI Office** ▪ Tel. 305-372-7776 ▪ 28 W Flagler St Suite 330 Miami, FL 33130

문 대통령 2기 내각 키워드는...여성 · 관료 · 이석수 귀환

여성 재선 의원 유은혜 · 진선미...관련 상임위 활동 경력 이석수 국정원 기조실장으로...지역안배 · 50대 인사 눈길

(서울=뉴스1) 조소영, 최은지 기자 = 문재인 대통령이 30일 교육부와 국방부, 산업통상자원부와 고용노동부, 여성가족부 등 5곳 부처의 장관과 4곳의 차관급 인사를 발표했다.

사실상 '2기 내각'인 이번 인사로 17개 부처 장관 중 여성 장관 5명, 남성 장관 12명으로 1기 내각과 성비 비율은 같아졌다.

문 대통령의 '장관급 여성비율 30% 달성 공약'이 계속 지켜지게 된 것이다.

인사청문회를 거쳐 이번에 입각하게 되는 여성 장관은 유은혜 사회부총리 겸 교육부장관 후보자(56)와 진선미 여성가족부 장관 후보자(51)다. 두 후보자 모두 더불어민주당 의원 출신이다.

서울 출신인 유 후보자는 성균관대 동양철학과와 이화여대 공공정책학 석사를 마쳤다. 고(故) 김근태 국회의원 보좌관으로 시작해 19대 국회에 입성, 재선에 성공했다.

그는 19대와 20대 국회에서 교육문화체육관광위원회 위원으로 활동했다. 20대 국회에서는 교문위 여당 간사를 맡아 교육 분야에 전문성을 갖췄다는 평가를 받는다.

전북 순창 출신인 진 후보자는 성균관대 법학과를 졸업하고 38회 사법시험에 합격했다.

그는 민주사회를 위한 변호사모임(민변) 여성인권위원회 위원장을 맡았으며 19대 국회에 비례대표로 국회에 입성, 재선에 성공했다.

진 후보자는 19대 국회에서 국회 아동·여성 대상 성폭력 대책 특별위원회 위원, 국정원 댓글사건 진상규

명을 위한 국정조사 특별위원회 위원, 국회 안전행정위원회 및 여성가족위원회 위원으로 활동했다.

20대 국회에서는 원내수석부대표와 후반기 운영위원회 여당 간사, 과학기술정보방송통신위원회에 소속됐다. 변호사 출신으로 관련 상임위 활동과 특위 경험이 장점으로 꼽힌다.

기무사 문건을 둘러싸고 하극상 논란이 있었던 국방부장관도 교체됐다. 정경두 국방부장관 후보자(현 합참의장·58)는 공군사관학교 30기로 비육사 출신이다. 이번에 입각하면 이양호 전 국방부장관 이후 24년만에 공군 출신 국방부장관이 된다.

성윤모 산업통상자원부 장관 후보자(현 특허청장·55)와 이재갑 고용노동부 장관 후보자(현 근로복지공단 이사장·60)는 관료 출신으로 이번 인사로 승진한 사례다.

대전 출신의 성 후보자는 서울대 경제학과와 동 대학원 정책학 석사, 미국 미주리대 경제학박사를 취득했다. 제32회 행정고시에 합격해 산업통상자원부 정책기획관과 대변인, 국무조정실 경제조정실장을 역임했다.

서울 출신의 이 후보자는 고려대 행정학과와 미국 미시간대 노사관계학 석사를 취득했다. 제26회 행정고시에 합격해 고용노동부 노사정책실장과 고용정책실장, 고용노동부 차관을 지냈다.

차관급 인사 중 단연 눈에 띄는 인물은 국가정보원 기획조정실장에 임명된 이석수 전 특별감찰관(55)이다.

이 특감은 사법연수원 18기로, 1989년부터 2010년까지 대검찰청 검찰·2과장 등을 역임했다. 2010년 변

호사 개업 후에는 이명박 전 대통령 서울 내곡동 사저부지 매입 의혹 특별검사팀 특검보로도 활동했다.

이 전 특감은 박근혜 정부에서 대통령의 친인척과 청와대 수석비서관 등 비위행위에 대한 감찰을 담당하는 특별감찰관에 임명됐다.

그는 특감 시절 우병우 당시 청와대 민정수석에 대한 감찰에 착수해 직권남용, 횡령 등 혐의로 수사의뢰했으며 박근혜 전 대통령의 동생 박근령 전 육영재단 이사장에 대한 감찰에 착수해 사기 혐의로 고발하기도 했다.

이밖에 차관급 여성 인사로 양향자 민주당 최고위원(51)이 국가공무원인재개발원장에, 정재숙(57) 현 중앙일보 문화전문기자는 문화재청장에 임명됐다.

방위사업청장에는 왕정홍 감사원 사무총장(60)이 임명됐다.

이번 인사에서 지역별 안배와 50대 인사들의 도약도 눈에 띄는 부분이다.

유은혜·이재갑 후보자는 서울, 정경두 후보자는 경남 진주(영남), 성윤모 후보자는 대전(충청), 진선미 후보자는 전북 순창(호남) 출신이다.

차관급에서도 왕정홍 청장은 경남 함안, 정재숙 청장과 이석수 실장은 서울, 양향자 원장은 전남 화순이 고향이다.

아울러 유은혜(56)·정경두(58)·성윤모(55)·진선미(51)·정재숙(57)·양향자(51)·이석수(55) 등이 낱 단행된 인사 총 9명 중 7명이 50대였다.

cho11757@news1.kr

교육부장관	
	<p>성명 유은혜 (俞銀惠, Yoo Eun Hae) 생년월일(출신) 1962년생, 서울 학력 송곡여고 / 성균관대 동양철학과 이화여대 공공정책학 석사 경력 제20대 국회의원(現) / 국정기획위원회 사회분과 위원 / 더불어민주당 대변인 / 제19대 국회의원</p>
국방부장관	
	<p>성명 정경두 (鄭景斗, Jeong Kyeong Doo) 생년월일(출신) 1960년생, 경남 진주 학력 대이고 / 공군사관학교 항공공학과 (공사 30기) 안남대 경영·국방전략대학원 경영학 석사 경력 임동참모본부의장(現) / 공군 참모총장 합동참모본부 전략기획본부장 / 공군 참모차장</p>
산업통상자원부장관	
	<p>성명 성윤모 (成允模, Sung Yun Mo) 생년월일(출신) 1963년생, 대전, 형사 32회 학력 대전대성고 / 서울대 경제학과 / 서울대 행정대학원 정책학 석사 / 미국 미주리대 경제학박사 경력 특허청장(現) / 국무조정실 경제조정실장 / 산업통상자원부 대변인 / 산업통상자원부 정책기획관</p>
고용노동부장관	
	<p>성명 이재갑 (李載甲, Lee Jae Kap) 생년월일(출신) 1958년생, 서울, 형사 26회 학력 서울인창고 / 고려대 행정학과 미국 미시간대 노사관계학 석사 경력 근로복지공단 이사장 / 고용노동부 차관 / 고용노동부 고용정책실장 / 고용노동부 노사정책실장</p>
여성가족부장관	
	<p>성명 진선미 (陳善美, Jin Sun Mee) 생년월일(출신) 1967년생, 전북 순창, 사시 38회 학력 순창여고 / 성균관대 법학과 경력 제20대 국회의원(現) / 더불어민주당 원내 수석부대표(現) / 제19대 국회의원 / 민주사회를위한변호사모임 여성인권위원회 위원장</p>

문 대통령 국정지지율 55.7%...소득성장 논란 속 3주째 50%대

(서울=뉴스1) 이형진 기자 = 문재인 대통령의 국정수행 지지율이 보수는 이탈하고 진보는 결집하면서 3주째 50%대 지지율을 기록한 것으로 30일 나타났다.

여론조사 전문기관 리얼미터가 tbs 의뢰로 27~29일 전국 19세 이상 유권자 1506명에 물은 결과, 문 대통령의 국정수행 지지율(긍정평가)은 1주일 전 대비 0.3%p 내린 55.7%(매우 잘함 27.6%, 잘하는 편 28.1%)를 기록했다.

부정평가 전주보다 1.6%p 오른 39.7%(매우 잘못함 22.8%, 잘못하는 편 16.9%)로 집계됐다. '모름·무응답'은 1.3%p 감소한 4.6%.

세부적으로는 보수층(31.2%→25.3%), 경기·인천, 40대와 50대에서는 하락한 반면, 진보층(77.7%→82.5%), 충청권과 부산·울

산·경남(PK), 20대와 60대 이상은 상승하며 50%대 중반에서 보험세를 나타냈다.

리얼미터는 이번 조사 결과에 대해 지난주 야당과 언론 일부의 '소득주도성장 폐기' 공세에 대응해 문재인 대통령이 3축 정책 기조 유지 의사를 피력하면서, 여야 진영 간 대결 구도가 한층 심화된 데 따른 것으로 해석했다.

이번 조사는 전국 19세 이상 유권자 1만 9469명에게 통화를 시도해 최종 1506명이 응답을 완료, 7.7%의 응답률을 나타냈고, 무선 전화면접(10%), 무선(70%)·유선(20%) 자동응답 혼용 방식, 무선전화(80%)와 유선전화(20%) 병행 무작위생성 표집틀을 통한 임의 전화걸기 방법으로 실시했다.

통계보정은 2018년 7월말 행정안전부 주민

등록 인구통계 기준 성, 연령, 권역별 가중치 부여 방식으로 이루어졌고, 표본오차는 95%

신뢰수준에서 ±2.5%p다. hjin@news1.kr



문재인 대통령이 지난 28일 청와대 본관 세종실에서 열린 국무회의를 주재하고 있다

H MART

CUSTOMER SERVICE

TOLL FREE T. 877.427.7386
 Customer_care@hmart.com

For events, coupons & exclusive deals, subscribe at www.hmart.com, and Visit our Facebook, Twitter, Pinterest & Instagram to stay up to date on special offers!

BURLINGTON WEEKLY SALE AUG. 31 - SEP. 6, 2018

LABOR DAY BBQ SALE
IT'S THE BIGGEST BBQ CELEBRATION OF ALL! FRESHLY DELIVERED BEEF, PORK & CHICKEN HAVE JUST ARRIVED AS WELL AS PREPARED SIDE DISHES AND REFRESHMENTS GALORE.
즐거운 노동절 바베큐 준비는 H마트와 함께하세요!
PANCAKE DOG THE HOT DOG RE-INVENTED. GIVE IT A FLIP FOR LABOR DAY! HOT OFF THE GRILL!
 H마트와 함께 만드는 맛있는 간식! 폭신한 식감과 달콤한 맛의 팬케이크와 쫄쫄하고 짭짤한 소세지의 조화를 입안에서 즐겨보세요!

RESTAURANTEURS WANTED
 From a great idea for a restaurant, we have the perfect baby location for you. 음식장사로 성공하기를 원하신다면 지금 연락주세요!
 CONTACT: info@hmartkitchen.com

Follow us @hmartofficial

Washington Fuji Apple Premium 워싱턴 후지사과 프리미엄 \$1.49 lb.	Packed Garlic 팩마늘 5oz/pkg 2\$3 pkg./for	White Peach 백도 \$1.99 lb.	Lotus Root 연근 \$1.88 lb.	White Cabbage 화이트 케비지 \$0.99 lb.
RAW NATURE Tofu 자연달은 두부 All Varieties - 14oz/pkg \$0.99	Green Plums 그린 자두 \$1.79 lb.	Nagaimo 일본 마 \$4.99 lb.	Gobo 우엉 \$1.99 lb.	Kabocha 단호박 \$0.88 lb.

MEAT at unbeatable low prices

FRESH Beef Rib Eye Steak 등심스테이크 \$9.99 lb.	FRESH Boneless Pork Loin Chop 등심(쪽집) \$4.99 lb.
FRESH Beef Tenderloin (Whole Piece) 소안심 \$7.99 lb.	FRESH Chicken Drumstick 치킨 드럼스틱 \$1.49 lb.
FROZEN Sliced Pork Single Belly for BBQ 바베큐용 냉동삼겹살 \$5.99 lb.	FRESH Marinated Sliced Beef Ribeye Roll Bulgogi 양념(소)고기 \$6.99 lb.

SEAFOOD at shockingly low prices

FRI/SAT/SUN ONLY 31/1/2 ONLY Head-on Shrimp 머리새우 30-40s \$5.99 lb.	FRI/SAT/SUN ONLY 31/1/2 ONLY TONG TONG BAY Unagi 통통배 우나기 \$5.99 10oz/pkg
FRI/SAT/SUN ONLY 31/1/2 ONLY Head-on Patagonian Pink Shrimp 머리있는 자연산 홍새우 \$6.99 10-20s/oz	FRI/SAT/SUN ONLY 31/1/2 ONLY TONG TONG BAY Premium Dried Yellow Croaker 통통배 냉동굴비 2.5 lbs./pkg \$14.99
FRI/SAT/SUN ONLY 31/1/2 ONLY Salted Mackerel 자연산고등어 \$3.99 lb.	FRI/SAT/SUN ONLY 31/1/2 ONLY Bronzini 브론지니 \$5.99 lb.

SMART CARD Get smart and save more & big.

KAGAWAKI Premium Short Grain Rice 기가마끼 쌀 15 lbs. \$23.99	SHIRAKIKU 100% Pure Sesame Oil 시라기쿠 한겨울 98oz \$9.99
CJ Cookies White Rice CJ 쿠키 흰쌀 7.4oz x 12oz/box \$12.99	I WANT Paper Towel 아이원드 페이퍼 타월 1200/pkg \$10.99

HMART'S SMART APP IS HERE!

READY. SET. DOWNLOAD! AUGUST 31ST!

ALL THE SMART DEALS YOU WANT AT YOUR FINGERTIPS. EXPLORE HMART'S COUPONS, FEVERS, WEEKLY SALES, FRESH DEALS, AND COOKING RECIPES ALL ON YOUR PHONE!

스마트한 쇼핑을 도와줄 H마트 스마트 앱

HMART'S SMART APP! HURRY!

TAMAGO Gold California Premium Short Grain 타마고 골드 쌀 15 lbs. \$23.99	HADEUNNARA Cold Noodles 해둔나라 냉면/냉국/냉면/냉국비빔면 \$3.99 15-25oz	CHUNGJUNGONE Sunchang Soy Bean Paste 청정원 순창 재래식 원장 \$7.99 6.17 lbs.	IMOREUM Red Pepper Powder 이모름 붉은고추 가루 4 lbs. \$9.99	HAOREUM Japanese Style Noodles (J-Dong) 해오름 냉동 우동 2.76 lbs. \$2.99
HAOREUM Canned Bai Top Shell 해오름 냉동 굴 14 lbs. \$4.99	CJ Bibigo Cumin CJ 비비고 향교차 분말 Pork & Veg/Chicken & Veg - 2 lbs. \$8.99 1.2 lbs.	AJINOMOTO Don 아지노모토 당면 All Varieties 8.97 - 11.25oz \$2.99	O.TOGI 3Min. Curry 오뚜기 3분 커리 Mild/Medium/Spicy - 6.7oz \$1.99	SAMMANG Womp Chonggu Snack 삼양 향반구 9.7oz. \$2.99
SAMANCO BINGGRAE Samanco 빙그레 물어 짜면고 5.17oz x 4oz/pkg \$3.99	MAEL Biofest Soft Drink Yogurt 메일 요구르트 0.6L x 20s/pkg \$2.99	Dehumidifier 除湿기 4000ml 900ml x 3oz/set \$11.99 \$7.99	KOHLER Tower Fan 쿠러우스 타워형 선풍기 Black \$39.99 \$29.99	KOTO Portable Charcoal Mini BBQ Grill 코토 사각 미니 화판구이 \$16.99 \$8.99

During the editing process, there may be mistakes/typo. Each location may be subject to limited availability, as well as their sale price. Some products may be sold out. If a product is not listed as a boxed sale item, it cannot be purchased as a boxed sale item. All Hmart locations accept all major credit cards. (H Mart logo and text) HMART BURLINGTON STORE: 43 Middlesex Avenue, Burlington, MA 01803 TEL: 781-221-8574 STORE HOURS: Sun - Thu: 9am - 9pm / Fri - Sat: 9am - 10pm

진상조사위, 쌍용차 강제진압 위법...정부 손배소 취하해야

헬기 혼합살수 · 대테러장비 사용, 법령 위반 결론 강제진압 靑이 최종 승인...땃글활동 정당한 업무범위 벗어나

(서울=뉴스1) 윤다정 기자 = 지난 2009년 쌍용자동차 노조의 평택공장 '옥쇄파업' 당시 경찰이 테이저건 등 대테러장비 및 헬기를 이용해 진압 작전을 벌인 것은 위법하다는 경찰청 인권침해사건 진상조사위원회(진상조사위)의 조사 결과가 나왔다. 이에 따라 진상조사위는 정부가 노조원들을 상대로 제기한 손해배상청구소송을 취하할 것을 권고했다.

당시 8월 4일과 5일 양일간의 강제진압 작전은 강희락 경찰청장의 반대 부딪힌 조현오 경기경찰청장이 청와대에 직접 보고해 청와대가 최종 승인한 것으로 위원회는 결론내렸다. 경찰은 사측과 함께 진압계획을 수립한 것으로 조사됐다. 당시 작전의 정당성을 홍보하기 위해 온라인 기사에 땃글 등을 달았던 경찰의 활동은 정당한 업무범위를 넘어서는 것으로 진상조사위는 판단했다.

지난 2월부터 쌍용차 사태 진상조사를 벌인 진상조사위는 28일 이 같은 내용의 조사 결과를 발표했다.

진상조사위는 먼저 쌍용차 노조가 구조조정에 반대해 옥쇄파업에 들어가자, 경찰이 2009년 8월4~5일 양일에 걸쳐 강제진압에 들어가기 위한 계획을 수립한 것을 경찰청 내부 문서를 통해 확인했다고 밝혔다.

해당 문서에는 △사측의 경찰권 발동 요청서 접수 △법원의 체포·압수수색 영장 발부 △공장 진입시 사측과 동행 △단전·단수 등 공장 내 차단조치 계획 △체포한 노조원들의

사법처리 방안 등이 포함됐다.

이같은 작전은 청와대가 최종 승인했다. 경찰력 투입 시점을 놓고 강희락 경찰청장과 조현오 경기지방경찰청장의 의견이 엇갈리자, 조 전 청장이 청와대 고용노동비서관과 접촉하면서 청와대가 경찰 병력 투입 여부를 직접 결정한 것으로 확인됐다. 당시 경찰청장은 여전히 노사 협상의 여지가 있어 시간을 더 갖는 것이 필요하다고 판단했다고 진상조사위는 설명했다.

이에 따라 경찰은 공장을 봉쇄하고 사측과 협조해 강제진압 전까지 수도·가스·소화전·전기를 연이어 차단했다. 음식물과 의약품은 물론 의료진 출입까지도 통제했다. 또한 고립된 노조원들을 심리적으로 위협하기 위해 심야 시간에 헬기로서치라이트를 비추고 경력이 공장에 진입할 것처럼 착각하게 만들었다.

유남영 진상조사위원장은 "이 같은 사전 조치는 회사와의 협조 속에서 이뤄졌다"며 "사측으로부터 공권력 투입 요청을 받고 공장 주변에 경찰력을 확대 배치했으며, 회사의 안내를 받아 노동자들이 접거하는 공장의 상당 부분을 확보했다"고 밝혔다.

뿐만 아니라 사측의 경비용역과 구사대가 공장에 진입해 노조원, 가족대책위 등에게 폭력을 휘두를 때도 경찰은 미온적으로 대응하거나 묵인한 것으로 확인됐다. 경찰의 공장 진입 과정에서는 사측 경비용역·구사대가 함께 진입하거나 함께 노조원을

폭행하기도 했다.

특히 경찰의 강제진압 과정에서 법령을 위반한 위법한 장비 사용이 다수 있었던 것으로 진상조사위는 판단했다.

진상조사위는 경찰이 테러범과 강력범을 진압할 때 부득이한 경우에만 사용되어야 하는 테이저건과 다목적발사기를 노조원에게 사용한 행위는 위해성 경찰장비의 사용기준 등에 관한 규정에 위반된다고 봤다.

강제진압 작전이 있었던 이틀간 경찰특공대는 경찰청장의 사용금지 지시를 위반해 다목적발사기로 스펀지탄 35발을 노조원에게 발사하고, 동료들의 피해를 보복하기 위해 노조원들에게 지나친 폭행을 휘둘렀던 것으로 확인됐다.

진상조사위는 특히 공중을 통한 진압 작전이 위법하다고 판단했다. 경찰은 파업 기간 동안 총 6대의 헬기를 동원해 211회에 걸쳐 총 20만리터에 이르는 유독성 최루액을 살포하고, 헬기를 낮게 비행해 강한 바람으로 시위대를 해산시키려는 이른바 '바람작전'을 벌였다.

이 같은 헬기를 사용한 혼합살수 및 집회 해산은 경찰관직무집행법과 위해성 경찰장비의 사용기준 등에 관한 규정 등의 법령에 규정된 바가 없어 위법하다는 것이 진상조사위의 결론이다.

유 위원장은 "경찰의 장비 사용에는 시민 권익을 침해하는 요소가 있어 (규정을) 제한적으로 해석하고 허



유남영 경찰청 인권침해 사건 진상조사위원회 위원장이 28일 오전 서울 서대문구 미근동 경찰청 기자실에서 쌍용자동차 사건 조사 결과를 발표하고 있다

용된 것만을 해야 한다"며 "혼합살수는 살수차가 지상에서 하더라도 위법이라고 헌법재판소에서 판단한 만큼 (헬기를 사용한 혼합살수는) 위법이라 할 근거가 충분하다"고 설명했다.

이에 더해 경찰이 정당한 업무범위를 벗어난 편향적 홍보 활동을 펼쳤다고도 봤다. 당시 경찰은 수원역, 안양역, 부천역 등 26곳에서 노조의 폭력성과 불법행위를 부각해 경찰력 투입을 정당화하기 위한 홍보성 전시회를 개최했다.

경기경찰청의 경우 청장의 지시에 따라 경찰관 50여명으로 구성된 대응팀을 구성, 관련 기사와 동영상 등을 실시간으로 검색하며 글·땃글을 게시하는 등 여론을 조성했다.

진상조사위는 "경찰의 홍보활동은 편향적이었으며, 경찰의 인터넷 대응활동은 경찰의 정당한 업무범위를 벗어난 것으로 판단된다"고 밝혔다.

진상조사위는 이같은 결론을 내린 뒤 경찰에 공권력 과잉행사를 사과하고 재발 방지를 위한 지침과 절차적 방안을 마련하는 한편, 국가가 제기

한 손해배상 청구소송 및 가압류 사건을 취하할 것을 권고했다. 2009년 당시 쌍용차 파업에 참여한 노조원들을 상대로 정부가 24억원대 손배소를 제기했고, 1,2심에서 국가의 손을 들어줬다. 2심에서 배상액이 11억8000만원으로 낮춰진 뒤 대법원 판결을 앞둔 상태로, 국가에서 소를 취하하면 손배소는 종결된다.

진상조사위는 "이 사건에서 이뤄진 경찰력 행사는 경찰력 행사에 요구되는 최소침해의 원칙과 법익균형성 등 경찰비례원칙에 반하여 적정하지 않다"며 "또한 경찰력 행사로 인해 노조원들이 입은 피해 역시 상당한이기에 대해 아무런 피해회복이 이루어지지 않은 채 소멸시효가 완성되었다"고 취하 권고 배경을 설명했다.

다만 일부 진상조사위원은 △시위 진압 중 발생한 헬기에 관한 손해부분만 소 취하(2명) △국가의 청구부분 전체에 대한 소 취하를 반대(2인) 하는 의견을 내기도 했다고 진상조사위는 설명했다.

maum@news1.kr



직접 만든 육수가 일품인 냉면



BAB KOREAN BISTRO Brookline OPEN

보스톤에서 만나보시기 어려웠던 **한식 메뉴**와
뉴욕에서도 인정받은 **중화 요리**를 이제 보스톤에서 즐기세요.

대하짬과 **보양전골** 등, 새로운 메뉴를 추가하여 더욱 다양한 음식을 맛보실수 있습니다.

짜장면, 볶음짬뽕, 사천탕수육
돼지순대국밥, 순대곱창전골
수제 만두, 냉면





MON - THU 11 : 30 - 10 : 00
FRI & SAT 11 : 30 - 10 : 30
SUN 11 : 00 - 9 : 00

TEL 617.383.5575
FAX 617.505.6458

1374 BEACON ST. BROOKLINE, MA 02446



Premier Realty Group

경험과 전문성으로 여러분의 소중한 자산을 책임지겠습니다

AGENT WANTED

PREMIER REALTY GROUP과 함께 할 에이전트를 모십니다



나원태 Realtor
Direct: 617.642.3156
won@bostonpremierrealty.com



제이슨 전 Realtor
Direct: 617.642.5670
jason@bostonpremierrealty.com



신보경 Realtor
Direct: 508.361.6064
boshin@bostonpremierrealty.com



줄리 전 Realtor
Direct: 978.494.2043
julie@bostonpremierrealty.com



비비안 유 Realtor
Direct: 617.935.2713
vivian@bostonpremierrealty.com

Featured Listing

Business NEW

세탁소 매매
보스톤 서쪽, 새기게, 좋은 위치. 연매상 32만불 이상
플랜트 + 드롭오프 스토어
Asking \$160,000

Business NEW

네일샵 매매
보스톤 북쪽, 3760 스퀘어피트, 새로 단장된 가게
Asking \$490,000

Residential NEW

주거 렌트
에버렛에 위치, 1,700 Sq. Ft. 넓은 주차공간 보스톤과 인접한 위치
월 렌트 \$2,400

Commercial NEW

커머셜 리스
369 Mass. Ave, Arlington, 알링턴 센터, 넓은 주차장, 1,000 s.f. 월 \$3,000 + NNN, 네일, 오피스, 세탁소, 드롭오프 스토어로 적합. Plaza 에 Dunkin Donuts 입주. Lots of foot traffic
월 렌트 \$3,000

NEW LISTINGS

Commercial Price Reduced

Fish 마켓 매매
성공한 한인들의 발판이 되었던 비즈니스 보스톤 남쪽 변화한 물에 위치 연매상 450K 이상. 넓은 주차장 To-go 메뉴로 Extra 수입.
Asking \$160,000

Business NEW

한국식당 매매
년 매상 \$1,800,000
Asking \$630,000

Commercial NEW

세탁소 단독건물 매매
보스톤 인근에 위치 안정된 매상, 좋은 위치 및 개발중인 Complex 인근에 위치
Asking \$1,095,000

Residential NEW

럭셔리 콘도 매매
1 Charles St. South Unit 812 Boston Refined luxury residence at 1 Charles, luxury full service 2Bed 2Bath condo top of the line finishes throughout, 1 Garage space, Boston Common, Newbury st 과 근접. 좋은 위치
Asking \$1,299,000

Business NEW

드롭오프 스토어 매매
보스톤 북쪽 좋은 위치와 저렴한 렌트비
Asking \$50,000

Business NEW

세탁소 매매
Shrewsbury Full Plant 세탁소 White City Mall에 위치, 넓은 주차공간, Lots of foot traffic 안정된 수입
Asking \$399,000

Business NEW

세탁소
보스톤과 인근에 위치, 드롭오프와 폴플랜트 매매 년 매상 \$320,000 + 고정된 안정적인 수입
Asking \$350,000

Business NEW

세탁소
보스톤 인근에 위치 좋은 로케이션, 폴 플랜트 안정된 수입
Asking \$125,000

Business NEW

세탁소
보스톤 서쪽에 위치, 폴 플랜트 물에 입점, 대형 주차공간 18년째 운영중
Asking \$315,000

Business Price Reduced

한식&일식 식당
보스톤 서쪽, Full Liquor 연매상: 1.7M, 좋은 위치 넓은 주차공간
Asking \$399,000

Business

네일샵 매매
교통 좋은 위치, 숙련된 테크니션들 안정된 고객층 연매상 \$350,000 이상
Asking \$180,000

Business NEW

Take Out Seafood 튀김 가게
보스톤 환승 스테이션 위치, 독점 상권 종일 바쁜 가게, 매상 50% 순수익 연매상 \$300,000이상
Asking \$150,000

Business NEW

중식당 매매
30년이상 전통 중식당, \$1,700,000 년매상 6,000+ Sq.Ft. 250 좌석 보스톤인근 좋은동네 위치, 넓은 주차공간
Asking \$695,000

Business

세탁소
보스톤 남쪽 좋은 위치 연매상 \$200,000 이상, 확보된 많은 고객과 안정된 수입
Asking \$160,000

Business

세탁소
보스톤 북부 세탁소 안정적인 매출
Asking \$160,000



**BERKSHIRE
HATHAWAY**
HomeServices

**N.E. Prime
Properties**

NEW LISTINGS



Clara Paik
617.921.6979



김형진
781.956.0409



Yousuf Masud
978.995.1049



Lisa Lee 이세영
857.294.9760



Vicky Xiao
617.480.6362



NJ Kim
617.615.7596



Just listed: Single Family
7 Lilac Court, Acton, MA
Asking price: \$420,000
Listing Agent: Jenn Harloon
Phone: 508.331.2092



Just listed: Single Family
110 Hudson Road, Stow, MA
Asking price: \$675,000
Listing Agent: Kevin Curry
Phone: 978.852.2969



Just Listed: Business Opportunity
Newton, MA 02461
Asking: \$100,000
Listing Agent(s): Janice Lee



Just Listed: Single Family
16 Abbey Road – Unit 16
Sherborn, MA
Asking: \$1,299,000
Listing Agent: David J. Oliveri



Just Listed: Single Family
12 Antique Circle, Sudbury, MA
Asking: \$929,000
Listing Agent: Bill Glanton
Phone: 978.394.2017



Just Listed: Single Family
4 Duston Lane, Acton, MA
Asking: \$2,995,000
Listing Agent: Joe Azzolino
Phone: 978.828.7062



Allen Quinn
978.897.2781



David Wu
508.930.1543



제니스 리
978.806.6023

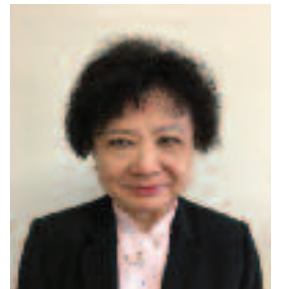

Madeline Chen
781.491.3228



Alex Chen
617.901.8458

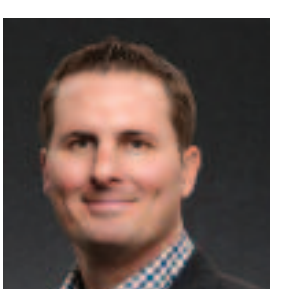

David J. Oliveri
508.400.0809

Berkshire Hathaway HomeServices N.E. Prime Properties

Lexington Office:

40 Waltham St., Lexington, MA 02421 T: 781.259.4989, F: 781.259.4959

Newton Office:

95 Union St., Newton, MA 02459 T: 617.969.4989, F: 617.969.4959

Belmont Office:

451 Common St., Belmont, MA 02478 T: 617.826.3434, F: 617.826.3446

"에이전트 모집합니다!" We Are Recruiting Agents



Steve Son
617.290.0623



Ken Tlagae
617.959.5500



Victoria Tu
978.201.5615



Angela Eleazar
617.319.6657



Frank Mcmanus
317.690.6187

NEW LISTINGS



Just listed: Single family
65 Croton Street
Wellesley, MA
Asking price: \$1,699,000
Listing Agent: David J. Oliveri



Just listed: Single family
84 Wellesley Road
Belmont, MA
Asking price: \$2,800,000
Listing Agent: Frank Mcmanus



Just listed: Single family
292 Mendon Road
Sutton, MA
Asking price: \$535,000
Listing Agent: Maria Koral



Just listed: Single family
160 Clinton Street
Hopkinton, MA
Asking price: \$589,000
Listing Agent: Clif LaPorte



Just listed: Business Opportunity
Restaurant w/ Liquor License
Tyngsborough, MA
Asking price: \$145,000
Listing Agent: Ken Tlagae



Just listed: Rental
424 Washington Street - Unit 1
Gloucester, MA
Asking price: \$2,450/mo
Listing Agent: Bill Busiek



Maria Koral
978.973.6043



Bill Busiek
781.820.1569



Clif LaPorte
978.424.3045



M. Keith Peifer
304.963.2923



Johanna Parlon
978.501.4753

Find your next home
with us online at
bhhsneprime.com

人

生 (생)

신영각 (보스톤코리아 칼럼니스트)

내 (바울: 로마서 저자)가 확신하노니 사망이나 생명(生命)이나 천사들이나 권세자들이나 현재 일이나 장래 일이나 능력이나 높음이나 깊음이나 다른 아무 피조물이라도 우리를 우리 주 그리스도 예수 안에 있는 하나님의 사랑에서 끊을 수 없으리라.

For I am convinced that neither death nor life, neither angels nor demons, neither the present nor the future, nor any powers, neither height nor depth, nor anything else in all creation, will be able to separate us from the love of God that is in Christ Jesus our Lord. - 로마서 8:38, 39.

미국은 북한의 비핵화 의지에 대한 의구심을 키워오던 터에 김영철 통전부장이 미국 폼페이오 장관에게 보낸 편지가 '핵과 미사일 활동'을 재개할 수 있다는 적대적인 내용을 담고 있자 미·북 고위급회담 취소 결정을 내린 것으로 알려졌다.

미국은 북한과의 '비핵화 협상'이 중단된 것으로 보고 있는 것 같다. 미·북한 관계가 싱가포르 회담 이전으로 돌아간 것이며 따라서 트럼프 대통령이 정상회담에서 밝혔던 '한미연합훈련' 중단 조치도 없었던 일이 됐다는 것이다.

최근 미국 행정부 고위관리는 개성 '남북공동연락 사무소'에 대해 강한 어조로 반대 입장을 밝혀 한미동맹이 이래도 되는 것인지 걱정이 된다.

"남북 관계 발전은 미국 관계 진전의 부수 효과 아니다"란 문재인 대통령 측사에 대한 한미 두 나라 사이에 틈이 생기고 벌어지는 것 같아 생사가 불안하단다.

이해찬 더불어민주당 대표는 27일 첫 최고위원회의를 주재하며 자신을 '국정운영의 공동책임자'라고 했다.

이 대표 취임 이후 민주당과 청와대가 더 가까워지는 모습...

이 대표는 이날 국회에서 열린 최고 위원회의에서 "문재인 정부 2년차인 지금이 가장 중요한 시기"라며 "국정운영의 공동 책임자로서 민생, 경제 살리기에 주력하겠다"고 이어 "당·정·청 협력을 보다 강화하겠다"며 "이번 주에 가능한 한 고위 당·정·청 협의를 갖겠다"고 말했다.

청와대는 이례적으로 민주당 의원 전원을 청와대로 초청해 '당·정·청(黨·政·靑)

전원협의회'를 열겠다고 화답했다. "추미에 전 대표가 전문 경영인이었다면 이해찬 대표는 현 정권에 지분 일부를 갖고 있는 '오너 대표'라며 "당이 '20년 집권' 플랜을 선도하고 청와대가 이를 뒷받침해야 한다는 것이 이 대표의 생각"이라고 했다.

한편 한국의 생명(生命) 줄이 흔들리고 있다는 조선일보 김대중(金大中) 고문의 문제 제기는 결코 가볍게만 넘길 수 없다. 70여년 동맹으로 이어온 한국과 미국 관계는 매우 심각한 균열을 보이기 시작했다. 북한 비핵화와 한국의 대북(對北) 유화 정권, 미국 우선주의자 대통령의 대중국(對中國) 방위책 등이 서로 물려 신(新) 냉전산물이 미·중·남북한(美·中·南北韓)을 엮어매고 있다는 것.

문재인 대통령은 지난 8·15 경축식에서 "남북 관계 발전은 북·미 관계 진전의 부수적 효과가 아니다"고 했다.

그 '모든 것'에는 미·북 관계는 물론 더 나아가 한·미 관계도 포함될 수 있다. 그런 사례는 여러 곳에서 드러난다. 북한산(產) 석탄의 한국 반입을 둘러싼 석연치 않은 과정, 남북 연락사무소 설치를 놓고 미국의 견제를 완강히 거부했던 점, 남북간의 철도·도로 연결 및 접경 지역의 경제특구 설치 의욕, 무엇보다 3차 남북 정상회담을 열어 남북 경협을 밀고 나가겠다는 것은 누가 뭐래도 남북 관계에 올인하겠다는 문재인 대통령의 의지를 반영한다.

미국은 한국 정부의 이런 독자적 행동에 물밑 제동을 걸고 있다.

북한의 비핵화가 모든 것에 우선이고 대북 제재가 가장 핵심적인 방안인데 한국은 남북 관계 우선을 내세워 대북 제재망을 허물고 있

다는 것이다.

트럼프 대통령이 폼페이오 국무장관의 방북을 별안간 막은 것도 표면상으로는 중국의 비협조를 내걸었지만 속으로는 문재인 정부의 '막무가내 북한행(行)'을 경고한 것으로도 봐야 한다.

영국의 파인 내셜 타임즈 (Financial Times)는 한국의 남북 경협 계획이 "미국을 분노하게 만들 위험이 있다"고 했다.

더욱 '위험'한 것은 미국의 제동이 일부 한국의 좌파·중도 성향 사람들에게서 "한국이 북한을 좀 도와주겠다는데 미국이 일일이 간섭하고 제동을 거는 것은 너무 하는 것 아닌가?"란 반응을 불러 온다는 점이다.

이 같은 반응을 역이용해 '반미(反美) 감정'을 유발하는 반미 세력이 있다. 정부도 여기에 편승하는 측면도 있다.

지금 한국 국민 사이엔 북한이 지난 해에 핵(核) 실험하고 미사일 발사할 때 느꼈던 불안감, 전쟁 위기의식은 많이 줄어들고 있다. '북한이 설마 한국을 향해 핵을 쏘라'는 막연한 공포 의식(?)도 작용하고 있다.

중국과 러시아는 싱가포르 회담 이후 북한 편으로 돌아선 지 오래다. 북한의 9·9절에 중국 시진핑이 북한을 방문하면 그것은 미국과 패권 경쟁에서 북한을 그들 편에 세우는 것을 확인하는 것이다. 러시아도 그 패권 다툼에서 미국을 견제하는 편에 설 것이다.

트럼프는 조만간 한국이 미국편에 설 것인가, 북한편에 설 것인가를 문재인 정부에 단도직입적으로 물을 것이다.

그가 11월 선거에 이겨 재선의 기틀을 마련한다면 한·미 관계는 트럼프의 장사속 계산에 따라 봉합이 되느냐 끝내 균열로 갈 것이

나갈 결정 날 것이다. 결국 아시아는 미국대(對) 중국·러시아가 겨루는 신(新) 냉전시대에 돌입하게 되고, 한반도는 그 냉전 구도의 핵심적 뇌관으로 자라하게 될 운명이다.

우리가 지정학적 여건이나 국력으로 보아 패권의 주도권을 잡을 처지가 아니라면 어느 편에 서느냐가 갈림길이 될 수 있다. 국제정치는 편 가르기 게임이고 안보는 그 보답이다. 이 게임에서 중간은 없다. 이같이 엄중한 냉전의 길목에서 문재인 대통령은 과연 어느 진영의 깃발 아래 설 것인가?

生(生): ①産也 산야 - '낳을 생' ②出也 출야 - '낳 생'으로 해석되지만, ③파자로 풀면 丿:좌인지(左引之) - 빼질 별 + 主:君 군야 - '임금 주가 합성되어 있다.

성경에 주님은 시편 110:1 "여호와께서 내 주에게 말씀하시기를 내가 네 원수로 네 발등상 되게 하기까지 너는 내 우편에 앉으라 하셨도다". 발등상(Footstool)은 왕이나 귀족들이 의자에 앉을 때 발을 올려 놓는 도구 - 신약 마태복음 22:44 "주께서 내 주께 이르시되 내가 네 원수를 네 발 아래 돌 때까지 내 우편에 앉았으라 하셨도다 하였느냐" 이 말씀은 시편 110:1 말씀을 인용한 것. 더 풀어보면 "주께서..."는 성부 하나님 "내 주께 이르시되..."는 예수 그리스도 - 결국 하나님 아버지와 아들 예수님 부자(父子)를 뜻한다. 해서 生(生) 자체가 성부(聖父), 성자(聖子), 성령(聖靈)의 삼위일체께서 관여 하시지 않으시면 生이 아니고 死(사: 죽음), 살아도 죽은 인생 일 수 밖에...

주(主) 예수님의 호흡(丿)을 이어 받아 몸이 죽어도 영혼이 영생(永生)하는 "하늘 식구"가 되시기를...!

Susan Ahn 부동산

한인대표 에이전트 #1

고객들의 끊임없는 추천이 증명하는 실력, 신속 정확한 일처리

MULTI MILLION DOLLAR SALES. TOP PRODUCER #1 AGENT

보스톤 최고 명성의 부동산 회사 Centre Realty Group에 소속되어 있고, 20년 넘은 미국 생활과 부동산 노하우로 부동산 구매, 매매, 투자건물, 렌트를 찾아 드립니다. 한국에 계시는 고객은 계약을 하고 바로 입주하실 수 있도록 도와 드립니다.

Cell: 339.224.1512

Kakao ID: susan1223
Email: susan.ahn@centrerealtygroup.com

1280 Centre St.
Newton, MA 02459

Newstar JBL Realty in Boston



• 미주 최대 한인 부동산
• 고객과 함께 성장하는
뉴스타 JBL부동산

Jay Lee

잘 하겠습니다!

신뢰와 경험을 바탕으로 부동산 전문가들이 도와 드립니다

주택매매 전문, 상용건물, 투자, 사업체
아파트렌트, 부동산개발 투자상담 환영



뉴스타 JBL 부동산과
함께 하실 새로운 가족을
찾습니다.



Anna Jung
617.780.1675



Sung Bin Oh
978.505.3736

금주의 LISTINGS



2 family house, Newton
투자나 거주에 적합
4 Pearl-Peabody St.

ASKING \$1,490,000



2 family house, Newton
good for investment
48-50 Lexington St.

ASKING \$1,250,000



로드아일랜드 "뉴-포트 맨슨"
관광지역 한 복판에
성업중인 스시 식당

ASKING \$100,000



새로이 설립되어 성업중.
무한한 가능성.
알링턴 Nail Salon & Spa

ASKING \$375,000



Springfield 지역 성업중
Full Plant Cleaner
Shirts 포함

ASKING \$160,000

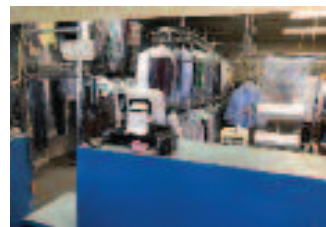

North Andover 성업중인
풀 플랜트 세탁소

ASKING \$130,000

SOLD

1. 퀸지 마리나 베이 고급 1 B/R 콘도 **SOLD**
2. Condominium in Billerica 3 B/R, 2 Bath, \$280,000 **SOLD**
3. Drop Shop in Somerville \$30,000 **SOLD**
4. Condominium in Andover, 3 B/R, 2 1/2 Bath **SOLD**
5. Nail salon in Dedham **SOLD**
6. Brighton 1 Bedroom condominium **SOLD**
7. Dedham Single Family House, 6 Bed/4 bath **SOLD**
8. Boston Fenway Condominium, \$668,000 **SOLD**
9. Arlington Single Family House, \$1,495,000 **SOLD**
10. Quincy Single Family House 4 Bedroom **SOLD**
11. Dedham Single Family House \$745,000 **SOLD**
12. Drop shop in Newton \$49,000 **SOLD**

LISTINGS



Allston, Brighton
한국 식당

ASKING \$168,000



캠브리지 비어 와인
팩패지 store

ASKING \$200,000

Direct:
Jay B. Lee 781.654.5281
jayblee@newstarrealty.com

TEL.617.467.5218 FAX.617.467.5273
www.newstarrealty.com 19 Needham St. Newton, MA 02461



이가 그릴

Regas Grill 구 아리랑 하우스

BOSTON 한국 BBQ Buffet 원조
"특선 우거지 갈비탕, 육개장, 곰탕"

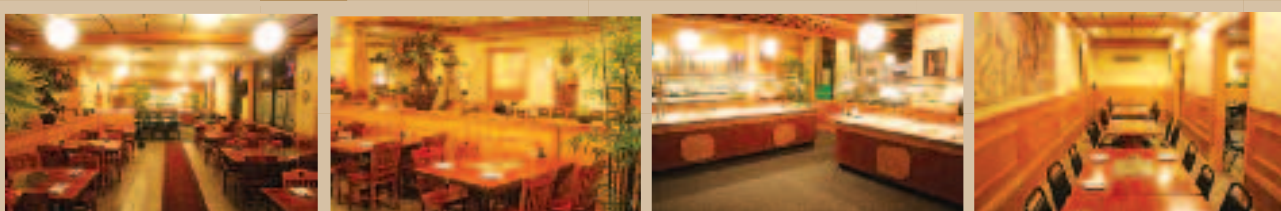

최고의 한식당 BBQ 전문
Buffet 및 BBQ, A La Carte,
Hot Pot Buffet Available
단체환영

Tel 978 725 5222, Fax 978 725 5223 regaskoreangrill.com
609 South Union St. Lawrence, MA 01843

한인 업소록

Korean Business Directory

긴급 주요 전화

가정폭력상담소(Ex. 33)	617-338-2352
건인	800-632-8075
고등교육위원회	617-727-7785
고등교육정보센터	800-442-1171
공중위생국	617-624-6000
구세군	617-536-7469
국제청	800-829-1040
날씨문의	617-976-6200
로건국제공항	800-235-6426
미야치기	888-477-6721
백베이역	617-345-7958
보스톤경찰국	617-635-9000
보스톤수도	617-989-7000
보스톤시청	617-635-4500
보스톤총영사관	617-641-2830
사우스익	617-345-7958
사회보장국	800-772-1213
성폭행	781-237-9110
성폭행	617-492-8300
시간문의	617-637-123
야동보호	617-748-2000
아동학대	800-792-5200
알코올/마약	617-445-1500
여성학대	617-248-0922
안전연허	617-351-4500
웰페어	617-348-8500
자원봉사	800-522-8086
적십자	800-564-1234
전화신청 (Verizon)	800-941-9900
전화요금신청 (Verizon)	617-555-1515
택시	617-343-4475
AAA	800-222-4357
FBI	617-741-5533
MBTA	800-392-6100
NSTAR가스	800-572-9300
NSTAR 전기	800-592-2000
RCN케이블TV/전화	800-746-4726

한인회

뉴잉글랜드 한인회	781-933-8822
뉴햄프셔 한인회	603-767-1356
로어일랜드 한인회	401-368-0467
메인한인회	207-756-0092
버몬트 한인회	802-734-2521

주요 단체

국제연합가정선교연합회	978-407-7554
국제연합가정선교연합회(나)	603-889-8201
뉴잉글랜드골프협회	617-438-9763
뉴잉글랜드공군전우회	978-902-8305
NE교역자협의회	978-394-3060
뉴잉글랜드문인협회	978-688-3137
뉴잉글랜드산악회	774-270-1948
뉴잉글랜드시인협회	508-962-2689
뉴잉글랜드교회협의회	978-394-3060
뉴잉글랜드해병대전우회	617-833-1360
대매사주세초대권도협회	603-894-5425
민주평등보스톤협의회	413-535-0916
보스톤 대한체육회	781-326-9009
보스톤산악회	978-569-3256
보스톤한미노인회	978-994-5490
재미과학기술자협회	857-998-7043
재향군인회	781-854-8880
세탁인협회	508-826-5270
이북5도도민연합회	978-514-3399
한인학교NE협회	781-424-5269
FH한인경제인협회	401-481-4900
한국인양자대화(메인)	207-878-5652
6.25참전유공자회	978-725-9597
보스톤 한미예술협회	781-367-5993

동창 향우 동호회

건국대학교동창회	401-738-8735
경기고등학교동창회	508-995-7242
경기여고동창회	781-861-0437
경복고동창회	617-921-8799
고려대학교 교우회	617-780-2999
뉴잉글랜드산악회	774-270-1948
배려중고등학교동창회	978-474-4780
보스톤 산악회	978-569-3256
보스톤한인사회관	617-789-4964
산사랑	774-270-1948
서경대동문회	617-599-9869
서울고 동문회	617-792-2635
서울대학교동창회	978-821-9434
서울신대대학교동창회	
성균관대동창회	802-734-2521
양정중고등학교동창회	508-541-6969
이화여고동창회	617-277-0730
이화여대동창회	978-390-1552
중앙대학교동창회	603-622-8883
강원대동문회	617-875-1801
충청향우회	678-717-8800
한양대동문회	781-548-9052

언론

보스톤코리아	617-254-4654
한인일보	781-933-8822
한국일보(뉴욕)	718-482-1111
Grapevine Times	781-548-9945

종교

기독교	
구세군 물동교회	617-792-8780
그린랜드 연합감리교회	603-430-2929
글로벌 미션 보스톤교회	617-913-3074
나사렛사립교회	781-439-1840
낮아짐교회	781-832-2014
뉴잉글랜드감리교회	617-969-0507
뉴턴 아름다운 교회	617-869-8159
갈보리교회	413-789-9888

구세군물동교회	617-792-8780
그리스연합감리교회	203-459-8517
그리니치한인교회	203-861-1134
그린랜드연합감리교회	603-430-2929
나사렛사립교회	781-439-1840
내수아한마음교회	603-888-8040
뉴잉글랜드감리교회	617-969-0507
뉴잉글랜드한미교회	413-567-9142
뉴턴 아름다운 교회	617-869-8159
뉴햄프셔감리교회	617-990-7619
뉴햄프셔장로교회	603-437-5134
뉴햄프셔한인교회	603-264-6799
라이코교회	978-387-1115
라이스한인침례교회	508-926-8236
로어일랜드장로교회	401-353-0983
로어일랜드제일교회	401-944-0520
RH생명의길장로교회	401-821-2311
메리맥 교회	978-806-1363
목양교회	617-223-1690
무지개교회	207-774-1617
말할한인교회	978-244-0691
렉싱턴 침례교회	617-953-0856
버클랜드 침례교회	617-864-5948
보스톤 국제교회	617-459-6479
보스톤 감리교회	781-393-0004
보스톤 사랑의교회	617-285-8870
보스톤 사랑제일교회	978-844-2404
보스톤 은혜장로교회	617-715-0571
보스톤 새로남교회	978-947-6765
보스톤 새생명교회	978-777-1800
보스톤 생명의 교회	978-578-6987
보스톤서부장로교회	781-894-3958
보스톤 성결교회	781-275-8233
보스톤 한울교회	781-396-1004
보스톤 소망교회	781-686-5526
보스톤시온성교회	781-275-1763
보스톤안식일교회	781-279-3270
보스톤 온누리교회	781-933-7044
보스톤웨슬리안교회	781-393-0004
보스톤 장로교회	508-435-4579
보스톤 제일교회	617-458-2733
보스톤 주님의교회	617-966-9608
보스톤 중앙교회	617-230-5004
보스톤필그림교회	857-636-9985
보스톤 한인교회	617-739-2663
보스톤 한우리교회	978-454-0454
보스톤한인연합교회	617-923-9581
북부보스톤감리교회	978-470-0621
비전교회	617-308-2391
새빛교회	781-652-0001
새여류살렘교회	774-249-0022
선한목자장로교회	904-400-9386
성요한 교회	781-861-7799
순복음 보스톤교회	617-413-5372
스프링필드한인장로교회	413-789-4522
스프링필드제일교회	413-781-2477
선한목자교회	401-739-8439
안디옥 교회	978-534-3394
열방교회	617-620-3352
에이더 벨렘교회	978-274-2369
엘리스 한인장로교회	413-549-6495
엘리스트 시온교회	413-549-9200
엘스톤한인교회	617-642-7403
우스터 교회	508-799-4488
우스터장로교회	781-354-1843
위스프룬터 교회	918-876-2815
임마누엘 연합교회	978-394-3060
자연교회	603-437-6151
좋은땅교회	978-930-6613
지구촌방주교회	617-838-6434
케임브리지한인교회	617-491-1474
케임브리지연합장로교회	781-861-3877
퀸시영장로교회	617-770-2755
하바드 한인교회	617-441-5211

간판

초이스간판	617-470-1083
-------	--------------

건강식품

보스톤정판브랜드스머	781-238-0303
------------	--------------

건축

글로벌건축	617-645-6146
김원태 건축사	617-620-8242
미남건축	508-650-8844
선아건축	508-230-5878
솔로몬 DRYWALL	978-761-0623
신중축 루미사이딩 청문	617-999-9616
이늘드 건축	617-833-1360
파인원건축	617-688-6833
한샘(주)	781-487-0101
ECO Construction	781-608-2971
E/Y 건축	617-590-3472
J.C건축	781-738-7871
J&D 인테리어	617-645-6661
LEE'S건축	617-538-0558

골프 개인

골프 개인 PGA	617-458-2733
골프스쿨	617-775-5527
남궁연골프교실	978-474-4780
ABC골프	603-401-7990

최현준 골프 레슨 339-223-4700

공인 회계사

김영일 회계사	617-901-0707
김창근 세무사	781-935-4620
노성일공인회계사	781-863-2232
이현우 회계사	781-944-2442
Hana Rehab Clinic	617-455-8073
정진수회계사	508-584-5860
한미선회계사	617-792-2355
한성애회계사	617-283-7151

꽃

미스타화원	617-666-3116
데코플라워	617-875-0648
앤더슨꽃집	781-894-1843

금융/모기지

인디펜던트(투영역)	617-777-2929
에이저 리	781-591-2722
이중수파인뱅크	617-799-6158

냉동/에어컨/히팅

JK 플러밍	978-303-7000
Nirvana Air	508-473-3429

노래방

진 노래방	617-782-9282
-------	--------------

도서관

뉴햄프셔한인도서관	603-644-1991
보스톤공립도서관	617-539-5400

당구장

울스탕당구장	617-782-0969
--------	--------------

동물병원

김문소 동물병원	978-649-6513
윤상태 동물병원	978-343-3049
제임스킴 동물병원	978-658-5282

떡/잔치/반찬(주문)

형제떡집	978-343-6080
장흥식주문	781-648-0584
한미음	617-547-8723

미용실

가위소리	617-782-8111
그레이스스킨케어	978-468-0039
그레이스커팅클럽	617-331-1011
뷰티풀 헤어살롱	857-284-3879
세리 미용실	781-676-7374
압구정동열광방	617-437-0378
웨스트메인헤어	508-734-0446
티케이헤어디자인	508-768-7675
프로그레스헤어디자인	978-772-7886
헤어 스텝	617-787-1735
헤어 크렌	617-773-1220
헤어 Collage	617-354-4660
미용실 코리아LEE	617-913-3559
AYER BEAUTY SALON	978-772-6555
최치혜 헤어(Bloss Image)	617-818-5596
헤어엔드그레이스살롱	508-879-7777
MIN-AH MAKEUP	508-617-7122
Scotty's of Lexington	718-861-1277

돌상 대여/폐백

해피돌상	617-249-3131
폐백	978-688-0929

방송국

엔티비보스톤사영국	617-955-9112
-----------	--------------

변호사

김공석특허변호사/변리사	617-239-0839
김성근 변호사	781-438-6170
김성희 변호사	617-884-0002
김연진변호사	617-742-7707
김성근 변호사	781-438-6170
김성희 변호사	617-884-0002
김연진변호사	617-742-7707
박현종특허변호사	978-474-8880
성기주변호사	617-504-0609
스티브 서 변호사(이민법)	203-852-9800
워드랜드/맥켄변호사	203-324-6155
장우석 변호사	781-712-1706
정선진변호사	617-230-0005
피터전변호사	203-386-0503
JOHN DOWNEY 법률사무소	647-964-5809
STEVEN S. KIM 변호사	617-879-9979
Joy Lee 변호사	617-624-0292
Young Lee Danesh	617-367-4949

병원

가정의	
그레이스 김 가정의	978-475-5656
내과	
송민근	617-696-7600
허버드병원(이재용)	617-421-2282
한서동내과	401-722-0305
한성식내과	978-854-6376
산부인과	
최의웅산부인과	401-726-0600
이윤노산부인과	508-427-3000
소아과	
장경이 소아과	978-687-2119
심리상담	
배주은심리상담사	617-566-1055
심리상담	
김자향심리치료사	781-769-8670 x6080

양미아헤밀리카운셀링	508-728-0832
임나경심리상담사	617-738-9622
재활의학	
가족클리닉로병원	781-365-1876
닥터스통증병원	617-731-1004
성진우척추신경전문	978-688-6999
추 남남 D.C.	617-230-4250
Hana Rehab Clinic	617-566-1199
보스톤컨스테드카이로	617-277-0648

치과

김동원치과	978-689-9363
김정규 치과	860-623-2601
브라이언윤치과	978-655-1583
신영목 치과	617-265-5606
안 치과	781-647-8000
엑셀패밀리덴탈	617-471-6970
이영완치과	508-987-8228
이요셉치과	781-431-7295
캠브리지덴탈	617-492-8210
프로스펙트덴탈그룹	617-871-1482
퀸지아치과	617-471-2184
손영권치과	978-459-0594
케이비로덴탈그룹	617-576-5300
한은애교정치과	781-894-1127
아이온덴탈	781-861-8978
ASHLAND FAMILY DENTAL	508-881-7272
장승혁보철임플랜트	617-489-1470
전문치과	401-729-2711
Smart Dental	781-322-4914
ACTON 살롱치	978-263-4592

기타

메모리리빙(병리)	203-330-8080
문허어림 보정기	781-573-3277

보석

국제보석상	617-523-255
-------	-------------

매케인 상원의원에게 감사한다



김은한
보스톤코리아 칼럼니스트
역사문제연구소 연구위원

세상에는 우연이라고 믿기 어려운 사실이 있기 마련이다. 그런데 어떤 특정인들에게서 믿어지지 않는 사실이 계속 나타나게 되면 이것은 분명히 얘기가 된다.

지난 8월 25일에 사망한 John McCain 공화당 상원의원과 9년전인 2009년 8월 25일에 사망한 Edward Kennedy 민주당 상원의원에 대한 이야기이다.

매케인 의원과 케네디 의원은 모두 8월 25일에 사망하였다. 매케인의원은 82세 생일 4일을 남겨두고 사망했다. 마치 매케인 의원이 에드워드의원과 운명하는 시간을 서로 약속하고 있었던 것처럼 25일에 운명하였다.

두사람이 사망하게된 병명은 Glioblastoma 라는 악성 뇌종양이었다. 그렇게 자주 볼 수 있었던 뇌암은 아니었다.

치료방법은 방사선 치료가 있지만 별로 효과가 없는 것으로 알려져 왔다.

암이 발생하고 14개월이면 사망하는 것으로 알려지고 있다.

케네디 상원의원 사망당시 그를 위하여 조사는 Obama 대통령과 John McCain 상원의원이 하였다.

매케인 상원의원은 케네디를 위한 조사에서 "케네디는 내가 더 좋은 상원의원이 되는 것을 가르쳐 주었다" 라고 회상하며 "The place won't be same without him"이라고 하면서 두개의 정당이 미국을 위해 서로 노력하는 것이 가장 중요하다는 점을 강조 하였다

Ted Kennedy의 부인 Victoria Reggie Kennedy는 매케인을 회상하면서 테드와 매케인은 처음에는 서로 싫어했다고 실토했다.

두사람은 우리 모두가 미국을 사랑하는데 방법이 달랐다는 것을 알게 되었다.

점차 상대방의 말에 귀를 기울리게 되고 서로 공동의 목표를 찾게 되었다.

특히 이민법에 대해 공동의 길을 추구하게 되었다. 매케인이 위대한 것은 그가 당보다 국가를 먼저 생각 한다는 것이다.

그가 더욱 위대한 것은 최선을 위해 적응할 수 있는 능력이 있다는 것이다.

그를 좋아하는 민주당 인사들이 아주 많은 것이 이를 증명하고 있다.

에드워드 케네디, 오바마 대통령, 조 바이든 부통령을 예로 들수 있다.

평소에 조 바이든 부통령과 매케인 상원의원은 전쟁이야기를 많이 하고 친하게 지냈다고 한다.

3년전에 조 바이든의 아들 Beau가 똑같은 Glioblastoma 악성암으로 사망하였다.

바이든 부통령은 그의 친구 매케인을 위해 "그가 우리에게 오래오래 기억될 것이라는 조사를 남겨주고 있다" "His impact on America hasn't ended".

2001년 9.11 테러가 발생했을 때 미국 중앙정보국은 테러용의자를 상대로 물고문을 가한 것이 논란되었던 것은 이미 여러번 드러난 사건이었다.

고문을 직접 경험한 매케인 의원은 테러 용의자 조사 방식을 신랄하게 비판하였다.

이러한 물고문에 연루되었다는 의혹을 받은 해스켈 CIA국장이 인준을 받았을 때 매케인 의원이 앞장서서 이를 반대 하였다.

물론 케네디 상원의원도 합세했지만 표결에서 인준이 되었다.

지난해 트럼프 대통령과 공화당에서 추진한 오바마케어 법안, 즉 건강보험 개혁안이 상정되었다.

트럼프 대통령은 이 법안을 폐기하지는 것이었다. 공화당이 50:48 근소한 차이로 폐기하는 쪽이 우세했는데 매케인 등 공화당 소속의원 3명이 반대표를 던져 오바마케어가 살아나게 되었다.

이처럼 매케인은 정당보다는 국가 이익에 우선했다는 사실은 모든 미국 국민들이 알고 있는 사실이다.

매케인의 할아버지와 아버지는 모두 해군

제독으로 미국해군사상 최초의 4성 장군 부자가 되었다.

매케인 상원의원도 해군사관학교를 졸업하고 전투기 조종사가 되었다.

월남전 때 스카이호크를 타고 출격했다가 지대공 미사일을 맞고 격추되었다.

양다리가 골절되고 팔을 올릴 수도 없었고 한다. 당시 매케인의 아버지는 태평양 해군사령관이었는데 이사실을 알게된 북베트남측은 매케인의원을 풀어주겠다고 제안을 했지만 자신보다 먼저 붙잡힌 사람이 먼저 나가야 한다며 거부했다는 일화가 있다.

매케인의 일화는 수없이 많이 알려져 있지만 일일이 열거 할수 없다.

우리 모두 매케인이 진정한 애국자라는 사실을 확인하는 것이다.

매케인 상원의원은 이미 생전에 오바마 전 대통령과 조지W 부시 전 대통령에게 이미 조사를 부탁해 놓았다고 한다.



에드워드 무어 "테드" 케네디(왼쪽)와 존 시드니 매케인 3세

보스톤의 한글교육, 보스톤한국학교가 책임집니다!

- 교재가 확실하다!
- 교사진이 확실하다!
- 한국문화가 확실하다!

첫째,	뉴잉글랜드 유일의 단계별 학습교재 이놀이(Enopi) 교재 사용!
둘째,	교사 경험 3년 이상의 한국, 미국 교사자격증 보유교사 유치!
셋째,	붓글씨, 탈춤, K-POP, 전통놀이, 한국요리 체험학습!

결론은 보스톤 한국학교입니다!

4 years old - 8th grader
BKS 등록금 안내
Tuition: Half Year (15 & 1/2 Saturdays)
Regular Classes:
\$315 (one child)
\$590 (two children)
\$780 (three children)
Afternoon Class: \$195 (lunch included)
개학날: Sep 8, 2018
준비물: 필기도구, 3ring 바인더, 물병, 스낵

30년 전통의 보스톤 한국학교에서 2018-2019 년도

신입생을 모집합니다.

연락처 | 강상철 교장 Email: uno@sangkang.com Tel: 978-509-8708 Web: www.bostonkoreanschool.org

성양투안 다블뤼 보스턴 한인성당
St. Andrew's (Dunwoody) Pastoral Center Church

2018년 6월10일부터 9월2일까지
주일 미사 (Sunday)
 오전 7시 30분 (Korean)
 오전 9시 30분 (English)
 오전 11시 30분 (Korean)
 (7월 첫 주부터 한시적으로 11시로 변경)
 오후 4시30분 (Korean)

평일미사
 (화) 오전 10시 30분
 (목) 오후 7시30분

매달 첫 토요일 성모신심미사
 (토) 오전 10시 30분

고백성사
 미사 시작 30분전

45 Ash St. Newton MA02466 / 617-558-2711
 office.kccb@gmail.com / www.stdavechurch.org

하나님을 기뻐하는교회살을 노래하는교회

나사렛사람의교회
KOREAN CHURCH OF THE NAZARENE

주일예배 오전 11시

*"하나님은 가까이 계시합니다.
나사렛사람의교회도
가까이 있습니다."*

900 Main Street
Reading, MA 01867
보스턴 북쪽
I-95 Exit 38B
(Rt. 28N)로 나와서
2 마일 왼쪽에 있습니다.
Tel. 781.439.1840

www.npeople.org
담당목사 유 경 열

HANN DYMAN ANDY **핸디맨 앤디**

플러밍, 변기, 욕조, 전기
상가, 가정집, 신,증축
목수일, 마루, 타일 etc.
식당 후드팬,
식당 장비 수리

상담문의 **508.685.7688**
781.492.7664

초이스 간판

간판 및 사인
LED Sign, Channel Letter,
Truck Lettering, Banner,
Poster, Window Lettering,
Car Sign, All Types of Signs.

617.470.1083
choisigns@yahoo.com

성경대로 믿으며
성경대로 가르치고
성경대로 실천하는 교회

사랑제일교회
LOVE FIRST
PRESBYTERIAN CHURCH

담임 목사: 권종삼
Faith Theological Seminary, M Div.
New York Univ. M.E.
한양대학교 대학원
한기총 대한예수교장로회 미주노회 소속

교회 예배 안내	
주일 예배	오후 2시
주일 학교	오후 2시
전도인 공부	오후 4시
화요 공부	오후 7시
수요 예배	오후 7시
구역 예배	각 구역별

* 모든 예배는 영어로 동시 통역됩니다.
All services are translated in English simultaneously

461 King St. Littleton, MA 01460 Tel: (978) 696-3293, (978) 844-2404
www.lovefirstchurch.com

보스턴 서부 장로교회
Boston-West Korean Presbyterian Church

어머님 마음 같은 교회

주일예배: 오후 2시	주일학교: 오후 2시
동고동부: 오후 2시	대학부요양: 주일 12시
금요기도회: 오후 8시	구역모임: 구역별로

담임목사: 김학수
www.bostonwestchurch.org

657 Boston Post Road, Weston, MA 02493
교회 : 781.894.3958 목사관 : 617.969.5809

우스터한인연합감리교회

예수님을 알고
그를 알리자

<예배시간>
 주일: 오전 10:30
 주일학교: 오전 10:30
 금요기도회: 오후 7:30
 새벽기도회: 오전 6:00(화~금)
 우스터한국학교: 토 9:30~12:30

114 Main St. Worcester, MA 01608
Fax: 508.799.4488
<http://workmc.org>

담임목사: 김현태
617.780.4178

사업의 시작은
이경해 부동산

Tel 800.867.9000
Cell 508.962.2689

email: kayleebrokers@aol.com
www.leebrokers.biz

4989 부동산 매개는

BH HS 버크셔 헤서웨이
BERKSHIRE HATHAWAY

617-969-사구팔구

www.bhh-sneprime.com

HAPPY
해피돌상

고품질 전통상 대머 (백일상, 돌상)
한국 최대의 전통적인 고품질 전통상과,
오랫동안 버크셔 헤서웨이 버크셔 헤서웨이
저렴하고 푸짐하게

문의 617.249.3131 Happydolsang@gmail.com

‘성령 안에서 하나되는 교회’

하나님과 나 사이에 죄로 인해 막혔던 담을 예수님이 무너뜨리셨습니다.
그 사랑으로 우리도 서로 사랑하며, 그리스도의 몸된 교회를 이루었습니다.
겸손.. 은유.. 인내.. 사랑.. 용납.. 부끄심에 합당한 삶을 살아야겠습니다.

여러분을 초대합니다.

금요찬양예배 저녁 8:00
주일예배 오전 10:00

주일 예배 오전 10:00
주일학교, 유스 예배 오전 10:00
금요찬양예배 : 금 오후 8:00
새벽예배 : 월-금 오전 5:30, 토 오전 7:00
청년모임 주일오후 12:30
속회모임 수 - 주일 속회별
중보모임 화,목 오후 8:00, 주일 오전 9:30
성경공부 주일 오후 12:30, 수 오전 9:30, 금 오후 9:30

비전 교회
80 Mt. Auburn St., Watertown, MA 02472 Tel: 617.744.9557
www.gracevisionumc.org

UMS
신용카드결제 전문 기업 SINCE 1994

**15년동안 한인 비즈니스의
크레딧 카드 솔루션을 책임져 왔습니다.**

전문성과 기술력으로
탁월한 한국어 서비스를 제공하는 **UMS**

flex 247 **UP SOLUTION**

UMS는 뉴저지에 본사를 둔 카드결제 전문회사로서 미 전역에 서비스를 제공하고 있습니다.
FlexGift 기프트카드 프로그램, 자회사 UP Solution을 통한 POS 시스템, 모바일 결제 시스템 등
필요한 모든 제품과 서비스들을 제공, 최적의 환경에서 비즈니스를 하실 수 있도록 돕습니다.

UMS 보스턴지사 공식딜러 **이선호**
781.266.7245

히트론스 16주년 대잔치

행사기간: 8월 말까지

안마의자 전문 기술자가 꼼꼼하게 분석하여 확실한 제품들만 권해드립니다! 안심하고 구입하세요!

안마의자 전문 기술자 상시대기
5년간 개런티 + 자체 제작 고급 PAD (\$150 상당) 무료제공

파나소닉 MA70 특별세일!

선착순 30대

하루 카피한잔 값으로 고급 안마의자를 구입하세요!

\$2.9

Reg \$7,000 **\$81/월** 60개월 + Tax



이 최대 규모 명품 안마의자 전시장 히트론스

"사랑하는 분들에게 선물하세요"

INADA DREAMWAVE
\$250 /월 36개월 + Tax

INADA DREAMWAVE

106개 에어백으로 혈관을 자극해 몸에 쌓인 노폐물을 풀어주고, 노인성 질환, 당뇨병자에게 특히 효과가 탁월합니다.

PANASONIC MAJ7

3명의 프로 안마사가 동시에 156가지 기술을 발휘, 단순한 롤러가 아닌 마사지 전문가의 마사지 기법을 완벽하게 재현한 강력한 안마의자!

Panasonic MA J7
\$167 /월 60개월 + Tax

INADA NEST
\$7,800 **\$6,000**
24개월 + Tax

INADA FLEX 3S
\$7,500 **\$4,300**
12개월 + Tax

PANASONIC MA73
\$223 /월 36개월 + Tax

OREST OS 5000
\$114 /월 66개월 + Tax

PANASONIC 30007
\$100 /월 36개월 + Tax

POSITIVE POSTURE BRIO
\$6,800 **\$4,500**
24개월 + Tax

OSAKI OS Pro Maestro
\$8,700 **\$6,200**
24개월 + Tax

FUJIIRYOKI FJ 7900
\$158 /월 36개월 + Tax

COZZIA CZ 710 Qi SE
\$166 /월 36개월 + Tax

PANASONIC MA10
\$83 /월 24개월 + Tax

LABOR DAY SALE 님채 / 대우 / LG / 삼성 **김치냉장고 대세일**

노동절 스페셜 (9월 15일까지)
스탠딩 김치냉장고 구입시 님채 스탠딩 구입시 위니아 공기청정기 무료

다체
200L 님채 스탠딩 \$2970 (원가 \$3199.99)

다체
200L 님채 스탠딩 \$3270 (원가 \$3499.99)

다체
200L 님채 스탠딩 \$2520 (원가 \$2799.99)

Samsung zipel
200L 님채 스탠딩 \$2699.99 (원가 \$2999.99)

다체
200L 님채 스탠딩 \$2199.99 (원가 \$2499.99)

다체
200L 님채 스탠딩 \$2699.99 (원가 \$2999.99)

다체
200L 님채 스탠딩 \$2699.99 (원가 \$2999.99)

zipel Special 220L
200L 님채 스탠딩 \$649.99 (원가 \$999.99)

다체
200L 님채 스탠딩 \$770 (원가 \$899.99)

다체
200L 님채 스탠딩 \$1520 (원가 \$1899.99)

다체
200L 님채 스탠딩 \$1120 (원가 \$1399.99)

다체
200L 님채 스탠딩 \$5770 (원가 \$6999.99)

다체
200L 님채 스탠딩 \$649.99 (원가 \$999.99)

다체
200L 님채 스탠딩 \$699.99 (원가 \$999.99)

ORDER NOW

HITRONS 보스톤

1666 Massachusetts Ave. Lexington, MA 02420

781-862-6867

www.hitrons.com

<p>NJ Main Branch 1 Remsen Pl, Ridgefield NJ 07657 201-941-0024 (Ridgefield Hanyang Mall)</p>	<p>Bethel Health - NY 150-24 Northern Blvd, Flushing NY 11354 718-445-2005 (Korea Village 1st fl.)</p>	<p>Bethel Health - NJ 1475 Bergen Blvd, Fort Lee NJ 07024 1-888-809-1167 (Inside HanNam Mart)</p>	<p>PA Branch 1222 Welsh Rd, Unit B5, North Wales PA 19454 215-368-1070 (Assi Plaza PA)</p>	<p>MD Branch 8801 Baltimore National Pike, Ellicott City MD 21043 410-465-7125 (Lotte Plaza Market)</p>	<p>Mattress-NJ 470 Broad Ave, Ridgefield NJ 07657 201-941-0010 (Next to the Durkin Donuts)</p>
---	--	---	--	---	--

'주말사용설명서', 알찬 주말 사용 코스 제안

(서울=뉴스1스타) 장아름 기자 = tvN 새 주말 버라이어티 '주말사용설명서' (연출: 김유근, 김인하) 제작진이 김숙,라미란, 장윤주, 이세영의 흥겨운 에너지가 담긴 공식 포스터를 공개했다.

오는 9월 30일 오후 6시 10분 처음 방송되는 tvN '주말사용설명서'는 한 번쯤 꼭 따라하고 싶은 핫한 주말 계획을 제안하는 버라이어티 프로그램. 개그맨 김숙, 배우 라미란, 모델 장윤주, 배우 이세영 등 제대로 놀 줄 아는 4인이 뭉쳐 꿀 같은 주말을 그냥 보내고 싶지 않은 사람들을 위해 "어머! 이젠 꼭 해야해!"라며 따라해보고 싶은 주말 200% 활용법을 소개한다.

첫 방송을 앞두고 '주말사용설명서'의 공식 포스터가 공개돼 눈길을 끌고 있다. 대세 개그맨 김숙, 명품배우 라미란, 톱모델 장윤주, 미녀배우 이세영이라는 이색적인 조합으로 이목을 끌고 있는 '주말사용설명서'는 공식포스터에도 이들 4인방의 발랄한 매력과 남다른 케미가 돋보이고 있다. 꿀주말을 만끽하는 듯, 한강에서 요트를 타고 삼매인 잔을 부딪하며 환하게 웃고 있는 이들의 모습이 보는 이들도 미소 짓게 만든다.

이와 함께 제작진은 프로그램이 이끌

어갈 김숙, 라미란, 장윤주, 이세영의 특별한 역할을 소개했다. 먼저, 최고의 전성기를 누리고 있는 김숙은 일명 '쑥대장'으로 통한다. 쑥대장 김숙은 거침없는 추진력과 호기심으로 출연자들을 리드하며, 놀 때도 밀도있게, 알차게 노는 능력자 면모를 보여줄 전망이다.

배우 라미란은 기존 드라마나 영화에서 보여줬던 억척스러운 이미지를 벗고 '라블리'로 활약한다. 좋아하는 아이들 앞에서는 한없이 수줍은 소녀 감성을 발산하는 라미란의 또 다른 매력이 발산되는 것. 러블리함을 뽐내며 맛깔나게 놀아주는 생활밀착형 노는 언니 라미란의 새로운 모습이 어떨지 시청자들의 궁금증이 커지고 있다.

독보적인 톱모델 장윤주는 '홍윤주' 매력을 뽐낸다. 제작진에 따르면, 장윤주는 '주말사용설명서'에서 알고 보면 귀여운 허세를 장착한 훈수 새댁의 생기발랄한 에너지를 전한다고. 모델계의 베테랑답게 핫하고 힙하게 주말을 보내는 방법부터, 웃음이 끊이지 않는 흥 폭발 주말사용방법까지 꿰뚫고 있는 장윤주의 활약에 기대가 모아진다.

4인방 중 막내인 배우 이세영은 화려한 외모와 달리, 알고 보면 세영은 집에서 혼자 노는 게 제일 좋다는 혼자놀기의 달인, '집순이'로 불리는 세영은



언니들에게 짝한 매력을 불러 일으키는 사랑스러운 막내이자 분위기메이커로 자신만의 역할을 톡톡히 해낼 전망이다.

제작진은 "주말을 어떻게 보내면 좋을지 고민하는 시청자들을 위해 누구나 쉽게 시도해 볼 수 있고 한 번쯤 따라해보고 싶은 요즘 노는 법을 소개하려 한다. 출연자들이 직접 체험하고 즐기며 강력추천하는 알찬 주말 사용 코스를 선물할 계획"이라며 기대감을 높였다.

한편 '주말사용설명서'는 오는 9월 30일 오후 6시 10분 처음 방송된다.

aluemchang@news1.kr



'원더풀고스트' 마동석 "정의감 無 캐릭터, 불의 참는 연기 열심"

(서울=뉴스1스타) 황미현 기자 = 배우 마동석이 "정의감 없는 역할을 맡았다"고 소개했다.

마동석은 "정의감이 없는 역할이다. 불의를 보면 잘 참는 연기를 열심히 했다. 그동안의 역할과는 조금 다르다"고 소개했다.

기획에 참여한 그는 "처음에 시작할 때부터 많은 이야기를 나눴다"고 덧붙였다.

자신의 맡은 캐릭터의 매력에 대해서는 "캐릭터도 좋다고 생각하지만 그것보다 이 영화가 편안하고 즐겁게 볼 수 있는 코미디 영

화이면서 결국에는 사람들이 어떻게 살아가느냐에 대한 이야기가 담겨있다. 그런 부분을 무겁지 않게 풀어낸 부분이 잘 표현됐다"고 어필했다.

'원더풀 고스트'는 딸 앞에서는 바보지만 남의 일에는 관심 없는 유도 관장 장수(마동석 분)에게 유과과 경찰 출신 귀신 태진(김영광 분)이 보이기 시작하면서 벌어지는 범죄 코미디 영화다.

9월 추석 개봉.

hmh1@news1.kr

9월 2일 - 9월 8일

재미로 보는 주간 운세 지문 철학원

www.askjiyun.com
213-739-2877



<p>쥐띠 즐거움이 함께 하니</p> <p>●운수:부진하던 상태에서 벗어나 다시 활기를 찾게 되고 여러 방면으로 발전이 있겠습니다. 좋은 사람을 만나 인연을 맺게 됩니다. ●금전: 문서적으로나 금전적으로 유리한 때입니다. 은행용자 문제가 생각보다 쉽게 해결될 것입니다. ●애정: 즐거움이 함께 하니 얼굴에 미소가 번집니다. 연인이나 배우자로부터 애정표현을 듬뿍 받게 되겠습니다. 84, 72, 60, 48, 36년생은 4, 5일 길일. 2, 8일 주의.</p>	<p>소띠 목표를 잘 세워서</p> <p>●운수:성매를 좌우할 운이 눈앞에 왔습니다. 목표를 잘 세워서 실행에 옮겨야 할 것입니다. ●금전:목돈이 마련되고 수입은 늘어나게 됩니다. 새로운 문서도 잡게 될 시기이니 사고파는 일도 잘 성사될 것입니다. ●애정:이쪽에서 생각하고 있는 이상으로 상대도 생각해주고 있습니다. 확신을 가지고 자신의 마음을 보여주도록 하세요. 85, 73, 61, 49, 37년생은 2, 5일 길일. 3, 6일 주의.</p>	<p>범띠 마음을 비우도록</p> <p>●운수:일의 능률을 바라기 힘든 상태입니다. 잠시 휴식한다는 마음으로 나가야 평탄하게 지나갈 것입니다. ●금전:소유하고 싶은 것이 많아지거나 욕심이 생길수록 마음을 비우도록 하세요. 마음의 부자야말로 진정한 부자라는 것을 알게 될 것입니다. ●애정:한 가지씩 받아들이세요. 평생을 같이 살아도 상대에 대해서 다 알 수는 없습니다. 86, 74, 62, 50, 38년생은 3, 8일 길일. 2, 4일 주의.</p>
<p>토끼띠 스스로 문제점을 찾고</p> <p>●운수:아직은 나설 때가 아닙니다. 스스로 문제점을 찾고 보완하는 자세가 필요합니다. ●금전:돈에 연연하거나 돈을 쫓아가는 행동을 하지 마세요. 때가 되면 자기가 타고난 몫은 자신의 손에 들어오게 되어 있습니다. ●애정:어느 누구나 자신의 감정을 건드려면 화내는 것이 정상이지만 지금 상대에게 맞서는 것은 무모합니다. 참도록 하세요. 87, 75, 63, 51, 39, 27년생은 4, 7일 길일. 2, 5일 주의.</p>	<p>용띠 광명이 비추는</p> <p>●운수:맑게 갠 하늘에서 광명이 비추는 운세이니 마음이 환해집니다. 새 집이나 새 차를 마련하게 되는 등 여러 면으로 좋은 일이 있겠습니다. ●금전:행운은 먼 곳에 있는 것이 아니라 항상 자기 주변에 머물고 있는 것입니다. ●애정:친구로 사귀던 이성과의 관계가 사랑하는 사이로 발전하게 됩니다. 혼담이 없던 사람도 생기겠습니다. 88, 76, 64, 52, 40, 28년생은 2, 5일 길일. 3, 6일 주의.</p>	<p>뱀띠 모든 일을 철저히 하면서</p> <p>●운수:냉철하게 판단하고 모든 일을 철저히 하면서 안전을 기하세요. 차분하게 생각하고 변화는 다음으로 미루는 것이 좋습니다. ●금전:잡간 판단을 잘못된 것으로 인해서 큰 것을 잃게 될 수 있습니다. 스스로 일을 만들어서 손해나지 않도록 조심하세요. ●애정:남녀가 같이 살아가는데 있어서 큰 비중을 차지하는 것이 타고난 성품이라는 것을 기억해야 합니다. 89, 77, 65, 53, 41, 29년생은 2, 6일 길일. 4, 7일 주의.</p>
<p>말띠 회복세로 들어가는</p> <p>●운수:주변에 있는 적보다 내 안에 있는 적이 물리치기가 더 어려운 것입니다. 자신과의 싸움에서 이겨야 앞으로 나갈 수 있습니다. ●금전:큰 욕심만 내지 않는다면 경제적인 면에서 서서히 회복세로 들어갈 것입니다. ●애정:갈팡질팡하는 상대의 마음에 같이 따라가다가는 자신이 가야 할 방향도 잃고 갈등과 방향에서 벗어나지 못할 것입니다. 90, 78, 66, 54, 42, 30년생은 3, 7일 길일. 2, 5일 주의.</p>	<p>양띠 정확히 상황판단을 해야</p> <p>●운수:여유 있게 행동한다면 무난히 일을 성사시킬 수 있을 것입니다. ●금전:급할수록 돌아가라는 말이 있듯이 서두르지 말아야 합니다. 일처리를 하는 과정에서 순발력을 발휘하면 유리하게 바뀔 것입니다. ●애정:눈뜨고 보지 못하는 맹인이 될 우려가 있으니 정확히 상황판단을 해야 합니다. 혼자서 힘들면 주위 사람에게 조언을 구해보도록 하세요. 91, 79, 67, 55, 43, 31년생은 4, 8일 길일. 3, 6일 주의.</p>	<p>원숭이띠 전체의 흐름에 맞추어야</p> <p>●운수:때로는 마음에 들지 않고 돌아가는 분위기가 싫더라도 전체의 흐름에 맞추도록 하세요. 독단적이고 개인적인 생각이나 행동은 자제하는 것이 좋겠습니다. ●금전:자급자족이 잘 되지 않아서 고전하게 됩니다. ●애정:마음이 있으나 적당한 계기가 마련되지 않아서 망설이고 있습니다. 시간을 갖고 서서히 진행해 나가야 할 것입니다. 92, 80, 68, 56, 44, 32년생은 2, 5일 길일. 4, 7일 주의.</p>
<p>닭띠 금전적으로 유리하니</p> <p>●운수:사업은 활기를 띠게 되고 영입의 활동범위도 넓어지게 되겠습니다. 열심히 일하면 주위로부터 인정받게 될 것입니다. ●금전:밀려있던 수금이 수월하게 들어옵니다. 금전적으로 유리하니 부푼 마음으로 돈도 받을 수 있겠습니다. ●애정:즐거움 시간을 갖게 될 것입니다. 그림자나 꼭 만나고 싶었던 사람을 다시 만나게 됩니다. 93, 81, 69, 57, 45, 33년생은 3, 6일 길일. 5, 8일 주의.</p>	<p>개띠 모래를 일어서 사금을 얻는</p> <p>●운수:새로운 희망이 생기니 마음이 뜨겁게 됩니다. 주위의 도움도 따르고 찾고자 하는 일을 찾게 될 것입니다. ●금전:모래를 일어서 사금을 얻을 수 있는 운세입니다. 짙짙한 수입을 올릴 수 있겠습니다. ●애정:지금까지의 고독감에서 벗어나게 되고 활기찬 내일을 준비하게 됩니다. 마음에 드는 상대로부터 프리프로즈 받게 될 것입니다. 94, 82, 70, 58, 46, 34년생은 7, 8일 길일. 5, 6일 주의.</p>	<p>돼지띠 희망의 끈을</p> <p>●운수:현 상태가 다소 힘들다고 해서 마음마저 약해져서는 안 될 것입니다. 내리막길에 있으면 오르막길도 있는 것이니 희망의 끈을 놓지 마세요. ●금전:이익을 보겠다는 마음과 계산이 너무 앞서면 판단력이 흐려져서 실수하기 쉽습니다. ●애정:관계에 변화가 생깁니다. 시간적인 여유를 가지고 침착하게 판단하여 원만한 분위기를 만들어 보세요. 95, 83, 71, 59, 47, 35년생은 5, 8일 길일. 6, 7일 주의.</p>

구인

광고 문의 617-254-4654

영어 통역해 주실 분 구합니다.
T. 781-953-5816

캠브리지에 위치한 작은 한국식당에서 성실이 일하
실분을 구합니다. 월,수 (근무시간: 10:30-20:30)
Email, kksfoods47@gmail.com

'유퀴즈' 첫방, 우승자 탄생부터 유재석 길거리 댄스까지

(서울=뉴스1스타) 윤정미 기
자 = '유퀴즈온더블럭' 에서
100만원의 상금을 획득한 퀴즈
능력자 주인공이 탄생했다.

29일 tvN '유퀴즈온더블럭'
'이 처음 방송됐다. '유퀴즈
온더블럭' 은 유재석과 조세호
가 합을 맞춰 일상 속 숨어있는
퀴즈왕을 찾아다니는 유쾌한 길
거리 퀴즈쇼다.

즉석에서 시민을 섭외, 시민
이 퀴즈 5개를 연속으로 맞히면
상금 100만원을 획득할 수 있다.
이날 유재석과 조세호는 다양한
시민들을 만나 퀴즈를 내고 함
께 대화를 나누었다.

특히 방글라데스에서 온 시민
과 함께 퀴즈를 풀었다. 방글라
데시 출신 부부는 두 번째 문제
소환행까지 풀었다. 그러나 '10
리도 못가서 발병한다' 에서 10
리가 몇 km인지 맞는 문제가
나오자 당황했다. 이에 시민찬
스를 썼고 그는 3번째 문제에 성
공했다.

스웨그를 처음 언급한 사람을
맞히는 네 번째 문제에서 그는
셰익스피어가 작품 속에서 했던
말임을 맞혔고 드디어 다섯 번
째 문제에 도전했다.

다산 정약용 선생이 추천한
괴서법이 아닌 것을 맞히는 문
제에도 그는 정확하게 답을 맞
히며 최초 우승자가 됐다.

이에 유재석은 ATM기에서
직접 100만원의 상금을 뽑아서
우승자에게 건넸다. 방글라데시
에서 온 부부는 최초 우승자가
된 기분에 대한 질문에 "말해
줘" 라는 반응으로 웃음을 자
아냈다. 부부는 상금으로 제주
도를 가기로 했다.

우승자를 배출한 유재석과 조
세호는 또다른 시민을 찾아 나
섰다. 예고에 다니는 여고생들
을 만난 두 사람. 엑소의 팬이라
는 여고생의 말에 유재석은 엑
소에게 춤을 배웠다고 인맥을
언급했다. 이어 엑소에게 배운
춤 실력을 공개하겠다고 길거리



에서 댄스에 도전했다. 터진 정
장바지를 입고 열심히 몸을 움
직이는 유재석의 다소 어설픈
댄스가 웃음을 자아냈다.

이날 첫방송에선 결국 한명의

우승자만을 배출했다. 다음 주
유재석과 조세호의 유쾌한 로드
쇼가 또 어떤 시민에게 우승의
기쁨을 안겨줄지 주목된다.

galaxy98@news1.kr

장 음식 주문

- 김밥 및 떡 전문
- 생일잔치, 교회모임
- 돌, 회갑, 계모임 음식
- 대학교 파티, 결혼식
- 저렴한 가격
- 맛있고 풍부한 음식

Tel:781-648-0584

'비스' 박나래 연애사 고백 "나만 하는 '쌈'은 매 번 있다" 폭소

(서울=뉴스1스타) 김주윤 기자
= '비디오스타' 박나래가 연애사를
털어냈다.

28일 방송한 MBC every1 예능
프로그램 '비디오스타'에서 박소현
, 김숙, 박나래가 연애사를 고백했
다.

마지막 연애를 묻는 말에 박나래
는 "마지막 연애는 3~4년 전이다.
그런데 쌈은 매번 있다"라고 연애
사를 털어냈다. 그 말에 김숙은 "상

대방은 모르는 본인만 하는 쌈이다
'라고 말해 웃음을 안겼다. 박나래
는 마지막 키스는 언제 했느냐는 말
에 저번 주라고 말해 모두를 놀라게
했다.

박나래의 연애사뿐만 아니라 다
른 비스 MC들도 자신들의 연애사
를 털어냈다. 마지막 연애가 7년 전
이라고 말한 김숙은 마지막 키스를
언제 했느냐는 말에 당황했다.

europa@news1.kr



다문화 선교교회

Intercultural mission Church

담임 목사: 김동섭(Sam Kim)

가족 영어예배 사역

2세, 3세들을 위한 영혼의 쉼터



57 PETERS ST, NORTH ANDOVER, MA 01845

“광고는 영화다”
동영상 광고 전문제작 유튜브 / TV / 모바일

Nabis Studio
6177565744
ozio@hotmail.com
175 Harvard Ave, Allston, MA 02134
이벤트사진, 여권사진, 그래픽디자인 서비스

OTK 김원태 건축사
Registered Architect (MA & NY) • NCARB • CDT • LEED AP
MA REALTOR® • MA Licensed Real Estate Salesperson

건축 & 시공

© 2014 OTK DeCon Group

15년 이상의 전문적인 경험
매사추세츠와 뉴욕 건축사 전문 라이선스 보유
독일 프랑크푸르트 대학교 건축학과 졸업
기획 • 설계 • 허가 • 시공 • 관리
각종 건물 신축 • 증축 • 개축
We can Design Build Buy Sell your home!
상용건물 • 콘도 • 주택 • 사업체 매매 도와드립니다
otk212@gmail.com 617.620.8242

슬픔을 견디는 방식(6)

은미의 화술은 막힘이 없다. 다양한 취미 활동으로 어디에나 어울리는 사람이었고 입사 후 6개월 만에 대리가 되는 획기적인 일이 있었지만 아무도 거기에 이의를 제기하지 않았다. 은미는 회사를 다니며 본격적으로 영어 회화를 공부하기 시작했다. 은미에게 서른을 목전에 두고 남자가 생겼다. 영어 회화를 공부할 때 늘 퇴근 후에 학원 수업을 들으면 1시간정도 기다려야 했다. 그때 가던 찻집에는 그 시간에 꼭 오던 남자가 있었다. 그 남자가 말을 먼저 건넨 것도 아니었다. 약간 장발에 허수룩한 옷차림 그리고 형형한 눈빛, 그게 그 남자의 인상착이다. 은미가 자신을 단련하느라 고생 한 것을 보면 그런 남자를 좋아할 리가 없지만 은미는 그 남자에게 먼저 다가갔다. 테이블을 두 개 건너뛰어 앉아 있는 남자와 눈이 마주쳤을 때 은미가 말했다.

“여기 매일 오시네요? 전 학원 수업 시간 때문에 어쩔 수 없이 여기 매일 와요.”

“전 요 앞 카페 인테리어 하는 사람이예요. 끝나고 집에 가야 하는데 여기서 맥주 한 잔씩 꼭 하고 들어가게 되네요. 여기 테이블의 나무 냄새가 맥주 냄새하고 아주 잘 어울려요.”

“그래요? 전 몰랐어요.”

은미가 테이블에 코를 대고 킁킁거리자 나

무 냄새가 진짜로 났다.

“테이블을 만드는 나무는 주로 레드오크, 화이트 오크, 애쉬, 체리, 메이플, 월넛 이렇게 여섯 가지의 나무를 쓰죠. 이 테이블은 체리나무예요. 주인이 어떤 분인지 모르지만 나무의 결을 잘 살려 그저 테이블 역할만 하게 만들었죠. 아무런 현대적 디자인 없이, 화공약품을 하나도 쓰지 않고요. 이런 테이블은 오래가지 못하죠. 하지만 그것도 현대적 감각에 익숙한 사람의 기준이고 집 주인은 나무가 틀어지면 틀어진 대로 그 모양을 디자인의 한 형태로 볼 줄 아는 감각을 가진 사람인 것 같아요.”

남자가 테이블에 대해 한참 이야기할 때 은미는 저 건너편에 앉은 남자에게 손짓으로 와서 앉으라고 신호를 보냈다. 남자는 말을 계속하면서 은미 앞에 앉았고 그날 은미는 학원을 빠지고 남자와 세 시간을 앉아 이야기 나눴다. 세 시간 동안 은미 앞에 앉은 남자는 쉴 새 없이 이야기했고 은미는 듣는 쪽이었는데 은미는 그 남자의 이야기가 재미있고 유쾌해서 계속 깔깔거리고 웃었다. 여자가 남자에게 마음이 가면 우선 웃는다. 아무 이야기나 해도 웃는다. 그저 웃는다. 남자는 민주화 운동을 하다가 학교도 못 마치고, 취직도 못 하고 있다고 했다. 아직까지도 국가의 감시를 받고 있고 선배와 인테리어 사업을 하

며 겨우 밥 벌어먹고 사는 사람이다. 그 남자가 쓴 글이 운동권에서는 필독서가 되어 있었다. 그 남자는 운동권에서는 영웅이지만 현실 세계에서는 제 밥벌이나 겨우 하고 장래도 불투명한 이 시대의 불운한 청년일 뿐이다. 은미의 집 전화벨이 울리고 급한 남자의 목소리가 들린다.

“은미야 큰일 났어. 나 아는 선배가 대마초를 피우다 검거되었는데 선배와 연결된 사람들을 지금 다 조사하고 있나 봐. 난 대마초를 안 해서 걱정없지만 우리 집에는 운동권의 조직도가 있어. 불온서적으로 분류된 책들은 내가 지금도 감시 대상이니까 내 문제로 끝나지만 조직도가 그들에게 넘어가면 안 돼. 그걸 빼내 와야 해.”

다급함과 두려움이 서려있는 그의 목소리를 듣는 순간 은미는 이 남자를 위해 무엇이든 할 수 있을 것 같은 마음이 들었다.

“내가 어떻게 해야 하는데?”

“내가 알려 줄 테니 네가 가서 빼내와. 그곳은 개미굴 같은 집이라 집 앞에 형사들이 있어도 네가 어느 방으로 들어가는지 모를 거야. 가면 왼쪽으로 방들이 쭉 있는데 맨 끝에 계단이 있어 그곳으로 올라가면 이층 오른쪽으로 네 번째 방이야”

남자는 자물쇠 번호와 조직도가 어디 있는지를 알려 주었다. 은미는 조퇴를 하고 안국

동으로 향했다. 사랑하게 될 수도 있는 남자의 방 안에 서서 그 남자가 살아온 길을 살펴 보았다. 은미는 자취를 하면서도 취사도구가 전혀 없는 남자의 좁은 부엌을 살펴 보았다. 책꽂이에 뻘뻘하게 채워진 책들의 제목 속에는 은미가 듣기만 했던 막스, 자본주의, 프롤레타리아, 민주, 독재 이런 단어들만 경직된 표정으로 꽂혀 있었다. 그중 황순원 단편집을 빼냈다. 책 갈피에 빼곡한 이름이 별칭인지 암호인지 모를 말들로 적혀 있었고 그중 까마귀가 있었다. 그 남자의 말이 생각났다.

다음 호에 계속...

유희주 작가는 1963년에 태어나 2000년 『시인정신』으로 작품 활동을 시작했고, 2007년 미주 중앙신문 문학상 평론 부문을 수상했다.

2015년 『인간과 문학』에 소설 『박하사탕』을 발표하며 소설 작품 활동도 시작했다. 시집으로 『떨어져나간 것들이 나를 살린다』 『엄마의 연애』, 산문집으로 『기억이 풍기는 봄밤 (푸른사상)』이 있다.

유희주 작가는 매사추세츠 한인 도서관 관장, 민간 한국 문화원장, 레몬스터 한국학교 교장을 역임하고 있으며, 코리아넷닷컴(koreanlit.com)을 운영하고 있다.

나날이 발전하고 있는 티보가 대리점주를 모집합니다!

동부 및 서부 매사추세츠, 커네티컷, 뉴햄프셔, 로드아일랜드의 티보 대리점을 모집

- 각 딜러는 LA 본사와 직접 계약을 체결
- 초기 자본 없이 창업 가능
- 전화 한대면 남는 시간을 이용해 창업 가능



주요 업무: 신규 서비스 설치 및 기존 고객관리

연락처: 617.949.1766



티보 실시간 한국방송 서비스 확대



지금 전화하세요!
617.949.1766

연합뉴스TV MBN / 채널A(동아방송) / KIDS / 육아방송 / CBS(기독교방송) / ETN / 바둑TV / 이벤트TV / KTV / 우리방송



신영의 **세상 스케치**

660회



시인 신영은 월간[문학기로] 등단, 한국[전통문화/전통춤] 알림이 역할 등 활발한 활동을 하고 있다.

skyboston@hanmail.net

소금을 고르다 멈춘 생각!!

세 아이가 대학을 입학하며 기숙사로 모두 떠났다. 그러니 훌쩍 10년 세월이 흐르고 말았다. 집에는 짝꿍과 나 그리고 귀염둥이 '티노' 녀석만이 남았다. 그리고 세 아이가 없으니 음식을 정식으로 해 먹는 일이 점점 줄기 시작했다. 살림이 서툰 나로서는 최선을 다했을 뿐이다. 고마운 것은 남편이 이해해주니 더욱이 고맙고 미안했다. 남편이 일을 가고 나 혼자 먹는 것이 익숙해지니 간단하게 미국 마트에 들러 편안하게 해먹는 음식들을 사곤 했었다. 그렇게 한국 마트에 들르는 일이 점점 줄어들고 간단하고 간편하게 해먹을 수 있는 음식들을 사게되었다.

세 아이가 어려서는 신앙심도 깊었던지 교회 일로 집으로 교인들을 초대했던 일들이 참 많았었다. 그 일이 그리 힘겹지 않았으니 말이다. 지금 다시 그렇게 하려면 못하겠다고 도망칠 것같은 그런 마음이니 신앙심이 많이 열리지긴 한 모양이다. 그러다 보니 음식을 위해 소금을 준비하는 일도 그만큼 줄었다는 얘기가. 지난 며칠 전에는 동네의 작은 한국 마트를 들러 '한국 소금'을 사려고 두리번거렸다. 소금 종류

가 몇 있는데 용도도 잘 모르겠고 "보통 주부들이 어떤 소금 많이 사가나요?" 일하시는 분께 여쭙봐도 시원한 대답 대신 웃음을 주신다.

그것이 그럴 것이 주부인 내가 남자분께 물으니 좀 우습긴 하다. 여하튼 이것저것 만지작거리다 내 눈에 오래 머문 것을 골라 집으로 돌아왔다. 그리고 아직 남은 소금이 있어 며칠 찾지 않고 있다가 오늘 아침 전에 샀던 소금 봉투에서 남은 소금을 마저 소금 통에 붓고 새로 사온 소금 봉투를 꺼내어 보는 순간 깜짝 놀랐다. 그것은 한국 마트에서 그렇게 고민을 하며 골라왔던 '소금'이었는데 먼저 소금 봉투와 똑같은 것을 골라온 것이었다. 참으로 신기하다는 생각을 했다. '첫눈'에 들었다는 말이 '첫인상'에 반했다는 말이 실감 나는 순간이었다.

그렇구나!! 무엇을 고를지 모를 때 한참을 고민했었는데 바로 이렇게 내 눈에 익은 것을 골라왔다는 사실에 많은 생각과 마주하게 한다. '첫눈'에 들고 '첫인상'에 반하고 매력을 느꼈다는 것에 고개를 끄덕이게 한다. 그 작은 것 하나에도 인연이 있음

을 깨닫는 순간이었다. 소금뿐만이 아닌 옷을 고르거나 살 때도 마찬가지다. 처음에 마음에 들었던 것이 아무리 이것저것만 쳐보고 들춰보고 차근차근 골라도 결국 처음 보았던 것을 골라 집으로 올 때가 많은 까닭이다. 어찌 물건뿐일까. 사람의 관계도 마찬가지란 생각을 한다. 서로에게 편안한 인연이 있다.

소금 얘기를 하다 보니 우리 시어머님이 생각난다. 지금은 한국에 가서 살고 계시지만, 처음 결혼해 시댁에 2년 반을 살면서 어머님께 음식을 많이 배웠다. 하지만 다른 음식은 괜찮았지만, 배워서 제대로 된 작품을 만들어내지 못한 것이 김치였다. 어머니께서 늘 곁에 사시니 김치를 해다주시거나 우리 집에서 김치를 하더라도 손수 해주시기에 나는 양념통만 들고 따라다니며 어머니 시중을 들었었다. 그러다가 10여년 전 한국에 가서 살고 계시니 김치를 혼자서 한다는 것이 쉽지 않았다. 그 이유는 배추 절이는 일이 쉽지 않은 까닭이었다.

소금이 어찌 한국 마트에만 있겠는가만, 한국 김치를 만들 때는 한국 소금이 제격이라는 것이다. 어쩌면 오랫동안 내 어머

니 입맛에 익숙해져 그 소금 맛을 기억하는지도 모를 일이다. 여하튼 소금 이야기를 하다 보니 이런저런 일들이 스쳐 지나간다. 언제나 정성스럽게 음식을 만들어주시던 시어머님의 발걸음 소리와 바쁘던 손길이 떠오른다. 이 모든 것이 삶에도 소금 맛이 필요하다는 생각을 잠시 해보는 것이다. 음식에는 적당한 소금 간이 들어가야 음식의 맛을 제대로 낼 수 있으며 음식도 상하지 않게 하는 것처럼 말이다.

소금을 고르다 멈춘 생각!! 음식도 내 몸에 맞는 것이 있는 것처럼 맞지 않으면 몸에 이상이 생기고 알려지도 일으키지 않던가. 사람도 나와 편안한 사람이 있지 않던가. 서로에게 에너지가 되는 관계가 분명 있는 것이다. 그렇지만, 어찌 내가 좋아하는 사람만 만나며 살 수 있을까. 그렇지만, 나이 들수록 관계 속에서 일부러 스트레스를 불러들일 필요는 없다는 생각을 한다. 서로에게 불편하지 않을 만큼에서의 적당한 관계를 유지하는 것도 지혜라는 생각을 한다. 새로운 것을 찾으려 애쓰지 말고 지금 있는 것들을 소중히 여기는 것이 최선이 아닐까.



한담객설閑談客說:
책사는 동지를 틀지 않는다



김화욱
보스톤코리아 칼럼니스트

속을 떠도는 그것들의 고난은 포유류에서 태어나 정주하는 땅에 결박된 자들의 고난을 동료 중생의 이름으로 위로할 만하다.' (김훈, 자전거 여행 중에서)

하긴 오래전 황우석교수가 했다는 말이 생각난다. 과학에는 국경이 없다. 하지만, 과학자에는 조국이 있다. 그런데, 역시 정치인에게는 조국은 있어도 동지를 가리지 않는 모양이다. 철새들에게 고향이 없으므로, 타향도 있을 수 없을 테니 말이다. 정붙으면 고향인게다. 송창식의 새에서는 새가 날아가는 곳도 모른다 했다. 이것들은 철새는 아닐 게다.

새는 날아가는 곳도 모르면서 자꾸만 날아만 간다. 먼옛날 멀어도 아주 먼옛날 내가 보았던 당신의 초롱한 눈망울을 닮았구나.

...
당신의 덧없는 마음도 사라져 간다.
(송창식, 새는)

이성계에겐 정도전이 곁에 있었다. 정도전은 이성계의 정치적 동반자였고, 혁명동지라 해야 할까? 그런데, 토사구팽 兔死狗烹 당했다. 한나라 고조 유방 劉邦의 책사 장자량도 빠질 수 없다. 그의 탁월한 능력도 능력이지만, 행동도 깔끔했다고 들었다. 은퇴후, 산속에 들어가 신선이 되었다던가.

El Condr Pasa, 한국어로는 '철새는 날아가고' 로 번역되었다. 사이먼 카평클이 불렀는데, 선율이 감미로웠다. 목소리를 타고 간지러운 곡이다. 날아간 철새 도요새를 위로하노니.

공중의 새를 보라 심지도 않고 거두지도 않고 (마태 6:26)

책사策士, 모사謀士와 동의어이다. 남을 도와 꾀를 내는 사람이라 정의한다. 모사는 어감이 썩 좋지 않은듯 싶다. 그래서 그런가. 책사라는 말을 더 자주 사용하는 듯 하다. 책사라면 제갈량이 먼저 일 것이다. 유비의 일급 참모였던 바로 그다. 유비가 삼고초려하여 모셔왔던 귀한 참모였다. 책사는 대신 자신을 알아주는 제후에게 지략과 충성을 바쳤다. 공자孔子도 일거리를 찾아 여러나라를 돌아다녔다고 했다.

한국에선 새 야당 대표가 등장했다. 그는 전직대통령 참모였고, 대학교수였다. 그가 신

문에 기고했던 칼럼이 인상깊다. 대충 이런 내용이다. 앙드레 지드는 원래 공산주의자였다. 소련을 방문하고 실망한 후에, 공산주의에 대한 신봉을 접었다. 당연히 좌파의 공격이 지드를 향했다. 지드가 한 대꾸다. "지식인은 동지를 틀지 않는다." (동아일보, 7-27-2017)

= 기사를 읽고 난 다음이다. 철새라는 말이 낯설없이 떠올 다. 도요새는 철새다. 김훈의 글에서 옮겨온다. '도요새는 풍문처럼 와서 풍문처럼 가지만, 그것들이 날아가는 생애는 처절한 싸움의 일생이다. ... 그것들은 고향이 없으므로 타향이 없다. ... 알에서 태어나 바람



*전상품 무약정

Plus 상품
방송 3사

\$14.99

Premium 상품
방송 3사
지상파 / 케이블

\$24.99

VIP 상품
방송 3사 / 종편
지상파 / 케이블
Live / 스포츠

\$34.99

티브오 대리점 모집

동부 및 서부 매사추세츠, 커네티컷, 뉴햄프셔, 로드아일랜드의 티보 대리점을 모집합니다!
 각 딜러는 LA 본사와 직접 계약을 체결하며 초기 자본 없이 창업이 가능합니다.
 주요 업무: 신규 서비스 설치 및 기존 고객관리
 연락처: 617.949.1766



티브오
실시간 한국방송
서비스 확대



지금 전화하세요!
617.949.1766

연합뉴스TV MBN / 채널A(동아방송) / KIDS / 육아방송 / CBS(기독교방송) / ETN / 바둑TV / 이벤트TV / KTV / 우리방송





백영주의 부동산 파라잡기
Direct (617)-921-6979
E-mail: clarapaik@ownnewengland.com

물 반잔의 비밀

물이 반잔 탁자 위에 있다. 사람들에 따라서 “물이 반잔 밖에 없네”와 “물이 반잔이나 있네”를 느낀다.

모티베이션 전문가들에 의하면, 긍정적 사고관은 항상 부정적 사고관보다 좋은 결과를 가져온다고 주장한다. 성공한 사람들의 공통점이 긍정적 사고관이라고 우리에게 항상 주시킴다. 그렇다면, “항상 물이 반잔이나 있네”라고 생각만 고쳐 먹으면 되는 것이 아닌가? 무엇이 이런 간단한 시각변화를 방지하고 있는가?

물론 자신의 시각이 관점이다. 누가 뭐라해도 나만의 관점으로 바라보면 된다. 문제는 이 관점이 나의 상황에 따라서 변하는 것이기 때문이다.

지하철을 타고 가는데, 그날따라 몇명이 타지 않았다. 내가 조용히 음악을 들으면서 가려는데, 남매들로 보이는 아이들이 지하철을 놀이터화 시키고 있었다. 손잡이에 매달리고, 의자에서 뛰어내리고, 다시 의자에 뛰어 오르고... 그런 와중에 아버지로 보이는 사람은 멍하니 넋을 놓고 있었

다. 참다 참다 한마디 하려고 아버지 되는 사람에게 다가 가려는데, 그 사람이 문득 정신을 차리더니 나에게 입을 열었다.

“죄송합니다. 제가 정신이 없어서... 방금 병원에서 오는 길인데, 아이들의 엄마가 수술중에 임종했습니다.

아이들에게 어떻게 말을 해야할지, 이제 뭐를 해야 할지, 막막해서... 죄송합니다” 나는 다급히 괜찮다고 하면서 내 자리로 돌아왔다. 나머지 15분의 퇴근길은 막막함과 슬픔에 눈시울을 적셔야 했다. 뛰어나는 아이들이 조금이라도 더 밝고 명랑하게 놀기를 바라면서...

이처럼, 시각은 상황이 결정해주는 경우가 더 많다. 사막을 걷다가 겨우 얻어 마시는 물은 “겨우 반잔 뿐이네”를 느끼는 것이고, 실컷 음료수를 마시고 내기에서 저서 마셔야 하는 별칙의 반잔은 “반잔이나 있네”이다.

부동산 에이전트들도 환경에 따라서 그 반응이 현저히 달라진다. 이번달에 이 케이스를 성공해야 생활비를 충당하는 에이

전트는, 바이어가 오퍼를 주저하면 다급해진다. “이런 집을 찾기 쉽지 않아요. 이 집을 놓치면 후회 하실텐데” 또 홈인스펙션에 문제가 생겨도 “이정도 문제는 평범합니다. 그냥 진행하시지요”라고 독려한다. 바이어들이 종종 자신의 에이전트가 누구를 위해서 일하는지를 자문하게 한다.

반면에 케이스가 많은 에이전트는 한두 케이스가 성사되지 않는다고 해서, 자신의 생활에는 큰 영향을 미치지 않는다. 바이어가 오퍼를 주저하면, “원하는 주택이 나올때까지 더 찾아 보지요” 홈인스펙션에 셀러와 이견이 있으면, “아쉬울 것 없으니, 이집은 포기하고 다른 집을 찾아 보지요”라고 한다. 바이어는 자신의 에이전트가 확실히 누구를 위해서 일하는지를 알 수 있다.

물이 반잔밖에 없는지, 반잔이나 있는지는 결국 ‘마음의 여유’에서 생기는 것이다. 세상이 다 불공평하게 느껴지고, 억울한 일만 생기면... ‘물이 아직 반이나 있네’라는 시각을 돌리는 여유를 찾아야겠

다. 여행을 가던, 산책을 하던, 낚시를 가던... 여유를 찾아서 남은 반잔의 물을 즐겁게 마시도록 해야겠다.

왜 이런 시각의 차이가 있는 것일까?

백영주 (Clara Paik)
Executive Manager
Berkshire Hathaway N.E. Prime Properties
Realtor, ABR, GRI, CCIM.
Multi-Million Dollar Sales Club, Top 25 Individual of 2006, 2007, 2008, Re/Max New England, Association of Board of Realtors, Massachusetts Association of Realtors, Boston Real Estate Board.
Office 781-259-4989
Fax 781-259-4959
Cell 617-921-6979

화랑도(花郎徒)와 성(性) 그리고 태권도(跆拳道) 241

화랑세기花郎世紀, 9세 풍월주風月主 비보랑秘寶郎(2)

박선우 (박선우태권도장 관장)

비보의 첫 부인은 세진낭주細珍娘主 였는데, 세진이 병으로 죽고나서 덕명공주德明公主를 아내로 맞았다. 그리고 열여덟 살에 첩 쫓도 얻었다. 비보의 첩 유지柳枝는 천하의 절세가인이었고 무예 또한 따를 자가 없었다. 유지가 비보의 첩이 되기까지의 삶은 너무나 드라마틱하여 지금도 소설의 모티브가 되고 있다(김춘추, 대왕의 꿈 - 심재하 조정우, 아름다운 날 출판 2012 - 에도 유지의 활약 장면이 나오는 등 몇몇 소설이 유지와 그녀를 따르던 난도亂徒들, 그리고 그녀의 아들 유오랑의 족적을 다루고 있다). 미모의 여검사女劍士가 신출귀몰하듯 전국을 돌아다니며 장부보다도 더 명성을 떨치고 있었으니 많은 젊은이들이 그녀에게 검술을 배우고자 구름같이 몰려들었다. 유지는 그들의 우두머리가 되었고 전국을 유람하면서 가는곳마다 소요를 일으키니 조정에서는 군사를 풀어 소탕에 들어갔다. 하지만 관군이 번번히 패하거나 허탕을 쳤다. 그래서 조정에서는 비상이 걸리고 여자가 두목인 난도亂徒들을 잡지 못한다고 장군들이 망신을 당하며 체면을 구기고 있었다. 이에 문노가 자신을 이어 격검술에도 일인자가 된 수제자 비보랑을 조용히 불러 유지와 그 무리들을 진압하라고 명하였다

. 그때 비보의 나이 열여덟살이었다. 그는 화랑의 무리를 거느리고 유지가 은거하고 있던 동굴로 찾아갔다. 그리고 두목 유지를 비롯한 무리들을 무혈생포하였다. 사실은 유지가 항복하였다. 유지는 비보의 능률한 기상과 아름다운 풍모에 마음을 뺏겨 그만 항복하고 말았다. 이에 비보 역시 소요를 일으켜 세상을 어지럽히고 백성들을 미혹하게 한 유지의 죄상이 컸지만 무리들을 해산하고 또 다시 흑세무민하지 않는다는 다짐을 받고 모두 풀어 주었다. 하지만 유지는 ‘무죄방면’을 원하지 않았다. 그녀는 다른 곳으로 가서 목숨을 부지하기 보다는 비보를 따라가서 죽기를 원하였다. 역시 장부를 능가하는 유지의 결기였다. 그리하여 비보는 유지를 따르던 무리들은 모두다 풀어주고 유지는 데려와 첩으로 삼았다. 그리고 그들 사이에서 유오랑, 유매, 가기, 수동 등의 자녀들이 태어났다.

장남 유오랑은 비보의 정처들에게서 태어난 자식들 못지않게 총명하여 그 역시 열여덟살의 나이에 승려 지명법사를 따라 중국(진陳나라)으로 들어가 많은 서적들을 가지고 와서 후진들을 양성하였다. 비보가 풍월주로 있었던 3년간(582 ~ 585년)은 신라에 대풍이 들었으며 모든 백성들이 평화스럽게 살았고 화랑세기에 기록되어 있다. 그 다음 10세 풍월주는 미실의 동생 미생이었는데, 미생이 취임한 년초부터 가뭄이 들어 파종마저 못하

는 등 지속되는 한발로 흉년이 들었다. 그래서 진평왕은 수라의 반찬을 줄이고 또한 죄수들을 방면하고 기우제를 지내는 등 천신天神에 고사告祀를 하고난 후비가 내렸다고 한다. 백성들은 모두 미생이 욕심이 많아서 흉년이 들었다고 수군거렸다. 사실 미생은 여자 욕심도 많았다. 수 많은 처첩들에게서 태어난 아이들의 수가 백명이 넘어서 자식들의 이름도 다 몰랐다고 한다. 이를 방증하는 기록은 삼국사기에도 나온다. 신라본기 진평왕 7년(585년)조의 기록에 보면 “봄3월에 가뭄었으므로 왕이 정전正殿을 피하고 평상시 반찬가지수를 줄였으며, 남당南堂에 나아가 몸소 죄수의 정상을 살폈다” 라고 나와있다.

비보랑의 첫 부인은 노리부의 딸 세진낭주였다. 그녀는 장남 세호랑細好郎, 딸 세미細美와 세신細新을 낳고 나서 일찍 병사하였다. 그리고 다시 덕명공주를 아내로 맞았다. 덕명공주는 진흥왕의 딸이며 어머니는 월화공주이다. 어머니 월화공주는 가야의 공주였다. 덕명공주는 아들 다섯과 딸 셋을 낳았다. 아들은 봉부, 보부, 석부, 보주, 진주 이고 딸은 흥주, 녹주, 명주이다. 비보랑은 정처 세진과 계처 덕명으로 부터 많은 아들을 낳았지만 별로 두각을 나타내는 아들은 없었다. 오히려 첩 유지에게서 태어난 유오랑이 그들 못지않았다. 다행히도 장남 세호랑이 아버지 비보와 어머니 세진으로 부터 배운 격검술로 화

랑의 무리에서 낭도로 있었다. 아버지 비보가 풍월주였지만 그는 세운 공이 없어서 화랑도 내에서 직위가 올라가지 못했다(세진낭주는 처도 지아버의 일을 알아야 하고, 또 그 일을 아들에게도 전해줘야 한다면서 직접 검술을 배워 아들 세호랑에게 수련시키는 역책도 보였다). 그러다가 세호랑에게도 기회가 왔다. 603년8월 고구려가 쳐들어 왔다. 그때는 진평왕도 친히 출정하였다. 비보랑은 아들 세호랑과 선봉에 나설것을 자청하여 한수漢水에서 고구려군을 맞았다. 비보 역시 문노에 버금가는 격검술을 보유하였기에, 신기에 달한 그의 검 앞에서 고구려군은 몰살하였고 그는 아들과 함께 혁혁한 전공을 세웠다. 이에 진평왕이 보답하려고 하니 비보는 자신은 어리석고 겁이 많아서 한 일이 없고 모두가 제제의 힘으로 이루었다고 사양하니, 진평왕은 그의 아들 세호랑에게 아찬(6등급)의 직위를 하사하였다. 드디어 비보의 아들 세호랑도 자신의 공으로 출사를 하였다.

참고문헌: 삼국사기, 삼국유사, 화랑세기 - 신라인 그들의 이야기(김대문 저, 이종욱 역주해, 소나무), 화랑세기 - 또 하나의 신라(김태식, 김영사), 민족문화대백과사전(한국정신문화연구원 1991), 국립경주문화재연구소(www.gch.go.kr)



고국방문 성형을 고민하시나요? 의료관광 휴람을 이용해보세요!



[예뻐(젊어)지고 싶은 마음 & 잘 될까 하는 불안한 마음]

경험 많은 휴람이 처음부터 끝까지 보호자로서 도와드릴 것입니다.

휴람은 고객님의 사전 견적을 받아 전문 분야에 맞는 수술병원을 추천해드립니다.

이제 상담을 통해 사전 견적을 받고 믿을 수 있는 한국 성형 휴람을 통해 준비해보세요.



전문성이 다른 시너지 성형외과의 풍부한 임상경험!

시너지 성형외과

시너지 성형외과는 약속합니다.

환자의 안전을 위해 하루 적정 수술 횟수를 제한하여

‘쇄도우다터 & 대리수술을 사전에 차단’ 하고, 과잉 진료를 예방하여 환자 한 분, 한 분에게 완벽한 수술 결과를 드리기 위해 최선을 다하고 있습니다.



- 1:1 맞춤 상담을 통한 정확한 진단
- 끊임없는 연구와 임상경험을 통한 검증된 수술
- 마취통증의학과 전문의 상주
- 철저한 안전관리 시스템 구축
- 전문적이고 체계적인 사후관리

type 01

안면거상+ 이종턱제거 ~~880만원~~ **660만원**

PRP+ 지방이식 ~~300만원~~ **220만원**

type 02

3D입체분석 가상성형 시스템 ~~550만원~~

가슴성형 **473만원**

※ 보형물, 수술방법에 따라 비용이 달라질 수 있습니다.

type 03

상안검 ~~187만원~~ **154만원**

하안검 ~~187만원~~ **154만원**



정경인 대표원장

서울대학교 의과대학 졸업
대한성형외과학회 정회원
대한두개막안면학회 정회원



황진 원장

연세대학교 의과대학 졸업
대한성형외과학회 정회원
대한두개막안면학회 정회원



해외의료사업팀장
김수남

★ 무료 전화(Call for Free) ★
1-844-DO HURAM (1-844-364-8726)
카카오톡 : 010.3469.4040 / ID: huramkorea
haram@haram.kr / www.huramkorea.com

보스톤 문의
보스톤코리아 617-949-1766



이명원

한국공인회계사/미국공인회계사
(미국)MW LEE, CPA P.C. 대표
(한국)호연회계법인 국제조세본부장
Boston Tel. 617-455-8073 Fax. 617-249-2088
Seoul Tel. 013-0533-9910
mwl@mwleecpa.com 또는 mwlee@kicpa.or.kr

비즈니스 시작하기 (8)

사업소득(business income)에 대한 20%공제(section 199A)

2018년도부터는 사업소득에 대해 20%를 소득에서 차감해준다는 말을 들어봤을 것이다. 이번주는 사업소득 20%공제 규정에 대한 내용이다.

2017년 12월 22일 세법개정시 감세조치의 일환으로 법인(C Corporation)의 세율을 기존의 최고 35%에서 21%로 단일화 했으며, 개인의 소득세율은 최고 39.6%에서 37%로 낮췄다.

그러면서 법인(C corporation)형태로 사업을 하는 경우와 개인사업자(파트너십, LLC 또는 S corporation 포함)형태로 사업을 하는 경우와의 세금차이를 줄이기 위해 개인사업자의 사업소득에 대해 20%를 소득에서 공제할 수 있도록 하였다(section 199A). 이렇게 20%공제를 받으면, 개인사업자의 경우 사업소득세율은 29.6%가 된다.

1. 누가 20%공제를 받을 수 있나?

Section 199A의 20%공제규정은 개인사업자(sole proprietorship), 파트너십의 파트너, LLC의 멤버, S corporation의 주주 등의 사업소득(QBI: Qualified Business Income)에 대해 적용된다. QBI란 납세자의 사업과 관련하여 발생한 이익으로 미국내에서 발생한 것에 한하며, 양도소득(capital gain), 이자, 배당, 급여소득 등은 포함하지 않는다.

따라서 한국에서 영위하는 사업이나 부동산 임대소득 등에 대해서는 20%공제를 받을 수 없다.

2. 얼마를 공제 받을 수 있나?

기본적으로 사업소득(QBI)의 20%를 받을 수 있다. 그런데 사업의 종류, 소득의 규모 등에 따라 공제금액이 달라진다. 복잡한 내용이

있지만, 이를 간단하게 요약하면 아래표와 같다.

과세표준 (Taxable income)	일반사업	특정서비스사업(SSTB)
\$157,500 (MFJ: \$315,000)이하	QBI의 20%	QBI의 20%
\$157,500 ~ \$207,500 (MFJ: \$315,000 ~ \$415,000)	phase-in	Phase-out deduction /Phase-in
\$207,500 (MFJ: \$415,000)초과	급여/자본재산 기준(wage/capital test)	적용안됨

위의 표에서 ‘특정서비스사업(specified service trade or business)’이란, 변호사, 의사, 회계사, 컨설팅서비스, 예술가 등등이 영위하는 사업을 말하며, 이러한 특정서비스사업은 일반사업과 구분하여 공제금액을 달리 계산한다. 특히 특정서비스사업을 운영하는 납세자는 과세표준(taxable income)이 \$207,500(MFJ: \$415,000)을 초과하면 아예 20%공제 규정을 적용받을 수 없다.

급여/자본재산 기준

일반사업을 운영하는 납세자의 과세표준이 \$207,000(MFJ: \$415,000)을 초과하면, 급여와 자본재산(qualified property)를 고려하여 공제금액이 결정된다. 이 경우, 공제가능한 금액은 아래의 ①과 ②중 적은금액이다.

- ① 사업소득의 20%
- ② 아래의 (a)와 (b)중 큰 금액
(a) : W-2금액의 50%
(b) : W-2금액의 25% + 자본재산(qualified property)의 2.5%

여기에서 자본재산(qualified property)는 감가상각을 하지 않은 당초취득가액을 말한

다.

Phase-in 방법

납세자의 과세표준(taxable income)이 \$157,500에서 \$207,500사이(MFJ: \$315,000에서 \$415,000사이) 금액이면 phase-in방법에 의해 공제금액을 계산한다.

한도액

사업의 종류와 소득의 규모 등에 따라 위의 표에 따라 계산된 금액은 과세표준(taxable income)에서 양도소득(capital gain)을 차감한 금액의 20%를 넘을 수 없다(20% X (taxable income - capital gains)). 따라서 실제 공제금액은 납세자의 과세표준(taxable income)에 따라 생각보다 많지 않을 수 있다.

3. 사례

(사례1)김한국씨는 부부합산신고를 한다. 사업소득에 대한 20%공제를 받기 전 그의 2018년도 과세표준(taxable income)은 \$310,000이다. 그의 2018년도 소득에는 양도소득 \$10,000, 사업소득 \$280,000이 포함되어 있다.

이 경우 김한국씨의 사업소득에 대한 공제금액을 계산하면 아래와 같이 \$56,000이 된다.

- 1) 김한국씨의 과세표준(taxable income)이 기준금액인 \$315,000을 초과하지 않는다. 따라서 그는 사업소득(QBI)의 20%인 \$56,000(=\$280,000 X 20%)를 받을 수 있다.
- 2) 한도는 (taxable income - capital gain)의 20%인 \$60,000(=(\$310,000-\$10,000)X20%)이다.
- 3) 따라서 사업소득의 20%인 \$56,000이 한도액인 \$60,000보다 작기 때문에 김한국씨는 \$56,000을 사업소득에서 차감할 수 있다.

(사례2)부부합산신고를 하는 김한국씨는 P라는 개인사업체(특정서비스사업 아님)를 운영하고 있다. 그의 2018년도의 사업소득은 \$300,000이다. 개인사업체 P의 2018년도 중 W-2급여는 \$80,000이며, 2018년도말 자본재산(qualified property)은 \$600,000이다. 사업소득에 대한 20%공제를 받기 전 그의 2018년도 과세표준(taxable income)은 \$450,000이다.

이 경우 김한국씨는 아래와 같이 \$40,000을 사업소득에서 공제할 수 있다.

- 1) 김한국씨의 과세표준(taxable income)이 기준금액인 \$315,000을 초과한다. 따라서 그는 급여/자본재산 기준(wage/capital test)을 적용해야 한다.
- 2) Wage/capital test를 적용하면, 아래와 같이 ①과 ②중 적은금액인 \$40,000을 공제받을 수 있다.

- ① 사업소득의 20% : \$60,000(=20% X \$300,000)
- ② 아래의 (a)와 (b)중 큰 금액 : \$40,000
(a) : W-2금액의 50% : \$40,000 = \$80,000 X 50%
(b) : W-2금액의 25% + 자본재산(qualified property)의 2.5% : \$35,000 = \$80,000 X 25% + \$600,000 X 2.5%
- 3) 위에서 계산된 금액이 한도액인(taxable income - capital gain)의 20%인 \$90,000(=\$450,000 X 20%)보다 작다.
- 4) 따라서 김한국씨는 \$40,000을 공제받을 수 있다.

참고로 이 사례에서 김한국씨의 개인사업체가 의사 등의 특정서비스사업에 해당하면, 김한국씨는 20%공제규정을 적용받을 수 없다.

M 이명원 회계사 MW LEE, CPA P.C.



“한국과 미국의 세무를 한번에!”



- 한국과 미국의 개인 세금보고 / FBAR / FATCA 보고
- 한국과 미국의 법인 세금보고
- 양도, 상속, 증여 절세 대책
- 한국 개인 및 법인의 미국 지사 설립 / 관리
- 한국 개인 및 법인의 한국 지사 설립 / 관리
- 한국과 미국의 본사 보고서 작성
- 한국과 미국의 회계기준에 의한 회계감사 보고서 / 검토 보고서 작성



이명원 회계사

한국 공인 회계사
미국 공인 회계사

MW LEE, CPA P.C. 대표
호연회계법인 국제조세 본부장

(전) 삼일회계법인 근무
(전) 한국 공인회계사회 세법 강사
(전) Rucci, Bardaro & Barrett P.C. 근무

617.455.8073
mwl@mwleecpa.com
1318 Beacon St. #12(right)
Brookline, MA 02446



BOSTON NEHEMIAH INSTITUTE

- BNI 평신도신학원은**
- 지역 목회자들을 중심으로 구성된
 - 전문성 있는 신학강사진들을 통해
 - 지역의 한인 평신도들에게 성서신학을 포함한 체계적인 기본 신학과정을 제공합니다.

Boston Nehemiah Institute 선교원 주최

2018 BNI 선교의 밤 공개강좌

고향의
그리움으로
형성된
구약이야기
이민자들에게 주는 메시지를 찾아서

- 강사: 김현철 교수 (Methodist Theological School in Ohio 구약학 교수)
- 일시: 2018년 9월 8일 오후 7:00
- 장소: 보스톤 한인교회 32 Harvard St, Brookline MA 02445

구약성서에서는 시대의 변화에 따라 과거와 현실을 되새겨 보고 새로운 방향을 찾는 이스라엘 민족의 역사를 찾게 된다. 특히 자신들 조상들의 역사 뿐만 아니라 주변 강대국들의 사건에 영향을 받고 대처해 나가는 모습도 본다. 이번 강좌는 구약성서 본문들 가운데 이러한 중요한 변화들을 통해서 민족의 "역사, 정체성, 비전"을 어떻게 보존하고 계승시켜 왔는지에 대해서 연구한다. 역사의 흐름을 어떻게 이해하였는가, 자신들과 민족에 대한 정체성을 어떻게 찾아갔는가, 그리고 위기와 갈등속에서 어떤 신앙의 비전을 지켜왔는가 등등의 질문을 다루도록 한다. 이를 통하여 구약성경의 이해에 폭을 넓히고 나아가 미국에 있는 이민교회 및 디아스포라 공동체로서 21세기 시대의 소명을 되찾아 보도록 한다.

강좌중에 필요하신 분들을 위해 Babysitter가 제공되며, 강좌후에 다과가 준비되어 있습니다.

2018년도 가을학기 과목 편성표

Central클래스 : 보스톤한인교회 32 Harvard St, Brookline, MA 02445

North클래스 : 나사렛사람의교회 900 Main St, Reading, MA 01867

요일 및 시간	학사일정*	장소	과목명	교수
월요일 7:30-9:30pm	9/10-10/15	Central	한 눈에 보는 요한복음	김이근 목사
	10/22-11/19	Central	기독교 영성과 일상의 삶: 생명력 있는 삶으로의 초대	윤경문 목사
화요일 7:30-9:30pm	9/11-10/16	North	출애굽기: 영원한 본향을 향한 순례자의 길	이요한 목사
	10/23-11/20	North	우리가 믿는 것들: 사도신경을 통해 돌아보는 믿음의 길	최진용 목사

* Columbus Day 주간은 휴강합니다(10월 8일과 9일)



이명덕, Ph.D., Financial Planner
 & Registered Investment Adviser (RIA)
 Copyrighted, 영민엄마와 함께하는 재정계획
 All rights reserved
 www.billionsfinance.com
 248-974-4212

영민 엄마와 함께하는 재정계획 (439) 성공하는 투자

일반 투자자가 투자할 때 가장 잘못하는 부분은 좋은 투자종목 혹은 투자상품을 생각하기 때문입니다. 한두 가지 종목이나 금융상품으로 성공적인 투자로 이어지지 않습니다. 우리는 손쉽게 만병통치약을 구하고자 합니다. 그러나 만병통치약이란 존재하지 않습니다.

투자에 만병통치약이 없는 이유는 간단히 알 수 있습니다. 미국뿐만 아니라 전 세계 대학에서 경제, 경영, 투자에 대한 논문(Paper)을 끊임없이 발표합니다. 모든 논문 중에서 으뜸가는 논문은 확실한 투자방법을 알려주는 논문일 것입니다. 그러나 현재까지 특정한 투자종목이나 투자상품이 투자에 최고라고 발표된 논문이 없습니다.

투자상품을 파는 일부 사람들은 "새로운 투자상품은 원금이 절대 보장되고 주식 시장의 수익률을 받을 수 있다."라고 설명합니다. 잘못된 투자로 손실을 경험한 투자자나 은퇴자에게는 귀가 솔깃한 말입니다. 이러한 식으로 파는 투자상품의 대표

적인 예는 어뉴어티(Annuity)입니다. 투자상품을 파는 사람은 투자자가 듣기 원하는 말이 무엇인지 정확히 알고 있습니다.

은퇴자에게 자그마한 투자 실수는 치명적으로 될 수 있습니다. 잃어버린 돈을 다시 벌기까지는 보충할 수가 없기 때문입니다. 성공하는 투자를 위해서 필요한 몇 가지를 함께 알아봅시다.

자산분배: 투자하기 전 제일 먼저 결정해야 하는 것은 주식과 채권의 투자비율입니다. 주식은 채권과 비교해서 수익률이 높지만 그만큼 위험성이 있습니다. 100에서 자기 나이를 뺀 숫자가 주식투자비율이라고 말하기도 합니다. 그러나 이것은 각 개인의 자산 크기, 건강, 가족 상황, 등 여러 가지를 고려하지 않은 숫자입니다. 한마디로 '이렇게 해야 한다.'라는 공식이 없습니다. 각자 자기에게 적합한 비율을 선택해야 합니다.

분산투자: 분산투자하는 가장 큰 이유는 투자 위험성을 적게 하기 위해서입니다.

주식시장이 하락할 때 모든 투자종목이 함께 하락하면 위험 부담이 너무 큼니다. 또한 투자 섹터마다 투자 수익률이 다르고 그것을 예측할 수 없기에 분산해서 투자해야 하는 이유입니다.

유혹: 일반 투자자는 과거 수익률이 높았던 종목에 투자합니다. 문제는 이러한 수익률이 계속되리라는 보장이 없다는 것입니다. 과거의 주식시장을 돌이켜 보면 수익률이 가장 높았던 투자 섹터는 끊임없이 변합니다. "과거 수익률이 미래에 반복하지 않는다. (Past performance does not guarantee future results)" 라는 말입니다.

포트폴리오의 재조정: 기본적인 예로 주식에 50% 그리고 채권에 50%가 투자되었다고 가정해 봅시다. 이러한 비율이 시간이 지나감에 따라 주식이 55%로 증가하고 채권이 45%로 감소하면 주식 5%를 팔아서 채권을 5% 사들여 원래 형성했던 주식 50%와 채권 50%로 다시 재조정해야 합니다. 이러한 과정은 마음의 감정 없이 결정

됩니다. 이러한 결과는 모든 투자자가 원하는 '쌀 때 사고 비쌀 때 파는' 이성적인 결정입니다.

투자경비: 재정설계사는 분산투자한다고 하며 여러 펀드에 투자합니다. 일부 재정설계사는 수수료를 받을 수 있는 뮤추얼 펀드에 투자합니다. 만일 6.0%를 부과하는 펀드 (Load Fund)를 선택 한다면 \$100,000을 투자했을 때 \$100,000이 투자되는 것이 아니고 \$94,000만 투자되고 나머지는 \$6,000은 재정설계사의 수입입니다. 이런 수수료는 투자자에게 알려야 한다는 규칙이 없습니다. 그래서 재정문서에도 나오지 않습니다. 투자실패의 큰 이유 중 하나는 투자자 자신도 모르게 부과되는 경비 때문입니다.

성공하는 투자 기본은 어렵지 않지만 실행하기는 어렵습니다. 마음의 감정 때문입니다. 한 푼 한 푼 힘들게 번 소중한 자산을 기억해서 성공하는 투자로 이어지길 기대합니다.



Song Law Firm (www.songlawfirm.com)은 뉴저지에 본사, 뉴욕에 사무소를 두고 현재 한국지사설립을 준비 중에 있는 종합 로펌입니다. 각 분야에서 인정받은 유태인, 한인변호사들이 이민법, 지적재산법, 사고상해, 기업법, 가정법, 민형사 소송 등의 분야에서 최고의 법률 서비스 제공을 목표로 함께 하고 있습니다. 한인 사회의 한 구성원으로서 미국에서 누구보다도 열심히 미래를 개척하시는 여러분들과 함께 새로운 성공 스토리를 만들어 보고자 합니다.
 소속변호사 : 송동호 대표 변호사, NJ 법무부 Deputy Attorney General출신의 Howard Z. Myerowitz 외 10여명
 www.songlawfirm.com, 보스턴 사무실 전화: 617-489-1327

송동호 로펌 법률 칼럼

청소년 특별 이민제도 (Special Immigrant Juvenile Status)란 무엇인가

최근 한국 YMCA의 조사에 의하면 대한민국 청소년 10중 7명은 대한민국을 벗어나 이민을 가고 싶어 한다고 합니다. 이민을 가고 싶은 여러 가지 이유 중 가장 높은 비율을 차지한 이유는 대한민국의 불확실한 미래, 기성세대와의 갈등, 그리고 불우한 가정환경 등이 꼽혔습니다. 이 조사에는 OECD 국가 중 대한민국 청소년의 행복도는 최하위이며, 자살률은 1위라는 암울한 내용도 포함하고 있었습니다.

그러나 부모의 동참 없이 청소년이 스스로 주체가 되어 다른 나라에 이민을 가는 것은 어려운 일입니다. 특히 부모가 모두 살아있는 청소년이 혼자 다른 나라에 독자적으로 이민을 신청하는 것은 더더욱 현실 불가능해 보입니다. 사람들이 가장 이민 많이 가는 나라 1위로 뽑힌 명실공히 이민의 나라 미국에서도 청소년이 주체가 되어 이민을 신청하기란 쉽지 않은 일입니다. 하지만 예로부터 사회적 약자에 대한 배려와 보호를 법 제정을 통해 실천해 온 미국에서는 청소년 특별 이민 (Special Immigrant Juvenile Status)이라는 제도를 채택해 특정한 상황에 처한 청소년들이 영주권을 받아 미국에서 안전하게 살 수 있는 길을 열어주고 있습니다. 하지만 모든 청소년이 이 제도를 통해

영주권을 취득할 수 있는 것은 아닙니다. 그렇다면 어떠한 상황에 처한 청소년들이 이 제도의 혜택을 받을 수 있을까요.

먼저 해당 청소년은 21세 미만이어야 합니다. 이 조건은 영주권 신청서가 접수될 때 기준으로 합니다. 다시 말해, 영주권 신청서가 이민국에 접수할 때 청소년의 나이가 21세 미만이지만 하면 신청서가 진행되는 동안 21세가 넘더라도 결과에는 영향을 미치지 않습니다. 또한, 해당 청소년은 미혼이어야 합니다. 이 조건은 영주권 신청서가 접수될 때부터 영주권이 발급될 때까지 충족되어야 합니다. 즉, 해당 청소년은 영주권 신청서를 접수할 때부터 영주권이 발급될 때까지 미혼 상태를 유지해야 합니다.

그리고 해당 청소년은 영주권 신청서를 접수할 때 미국에 체류 중이어야 합니다. 청소년 특별 이민제도의 장점 중의 하나는 청소년이 미국에서 어떠한 신분으로 체류하고 있는지는 따지지 않는다는 점입니다. 다시 말해, 청소년이 합법적으로 미국에서 거주하고 있던, 불법적으로 거주하고 있던, 똑같이 청소년 특별 이민제도의 혜택을 누릴 수 있습니다.

마지막으로 청소년 특별 이민제도의 혜택을 받기 위해서 청소년은 부모 모두에게나

부모 중 한 명에게 학대, 방치 혹은 버림을 받은 경험이 있어야 합니다. 이 조건에 대해 많은 분이 헛갈려 하십니다. 학대와 방치와 버림의 기준이 모호하기 때문입니다. 이해를 돕기 위해 실제로 저희 로펌에서 진행했던 청소년 특별 이민제도를 통해 영주권을 취득한 청소년들의 사례를 들어 보겠습니다.

청소년 L 군은 금전적으로 부유한 집에서 자랐습니다. 하지만 L 군은 어렸을 때 술에 취한 아버지로부터 몇 차례 폭언과 손찌검을 받았습니다. 이로 인해 L 군과 아버지와 의 관계는 서먹하고 불편해졌고, L 군이 중학교에 입학하고 사춘기에 접어든 후에 아버지와 관계는 더욱 악화하였습니다. L 군이 아버지 옆에서 정서적으로나 학업적으로 방해를 받느니 차라리 아버지한테서부터 떨어져 생활하고 공부하는 것이 낫겠다고 판단한 L 군의 어머니는 L 군의 외삼촌이 있는 미국으로 L 군을 유학 보냈습니다. 미국에서의 생활이 너무 만족스러웠던 L 군은 아버지가 있는 한국으로 돌아가기보다는 미국에서 계속 생활하기로 어머니와 상의 후에 청소년 특별 이민제도를 통해 영주권을 취득하였습니다.

청소년 P양의 경우에는 어렸을 때 부모가 이혼했습니다. 이혼 후에 P양의 아버지는 미

국으로 건너왔고 P양은 한국에서 어머니 밑에서 자랐습니다. 처음 P양과 어머니와의 관계는 다른 모녀들과 별반 다르지 않았습니다. 하지만 어머니가 재혼한 후 P양을 향한 어머니의 관심은 점점 줄어들었습니다. 급기야 P양이 학교에서 어떤 생활을 하는지 무엇을 먹고 다니는지도 모르는 지경까지 이르게 되었습니다. 더 이상 이런 방치된 삶을 살 수 없다고 결심한 P양은 미국에 있는 아버지에게 연락을 취했습니다. 하지만 안타깝게도 아버지는 P양을 초청할 수 있는 신분을 가지고 있지 않았습니다. 그럼에도 불구하고 방문자 신분으로 미국에 들어온 P양은 청소년 특별 이민제도를 통해 영주권을 얻었고 아버지와 미국에서 신분 걱정 없이 살 수 있게 되었습니다.

이처럼 청소년 특별 이민제도는 다양한 처지에 놓인 청소년들에게 혜택을 줄 수 있는 제도입니다. 하지만 이 제도가 많은 사람에게 알려지지 않았고, 이 제도를 통한 이민 신청을 전문적으로 다루는 변호사가 많지 않은 것이 현실입니다. 그러므로 본인이나 본인이 지인이 청소년 특별 이민제도의 혜택을 받을 수 있는지 궁금하신 분들은 반드시 전문 변호사에게 상담을 받으시기를 권해드립니다.



송동호

종합로펌

고객이 신뢰하는

법률 브랜드

기업 고객

국제법 | 금융법 | 노동 및 고용법 | 보험회사 관련 소송
부동산 | 상법 및 M&A | 소송 | 이민법
임대임, 임차인 관계법 | 지적 재산법 | 프랜차이즈법

개인 고객

가정법 | 노동 및 고용법 | 부동산 | 사고 상해 | 상법
세금, 상속, 유언 | 소송 | 이민법 | 임대인, 임차인 관계법
지적 재산권 | 티켓, 지역 법원 관련 업무 | 파산 | 형법

songlawfirm.com

SONGLAWFIRM

Boston Office . 385 Concord Ave. Ste 002, Belmont, MA 02478 | T 617.489.1327

HQ . Parker Plaza, 400 Kelby St, 7th Floor, Fort Lee, NJ 07024 | T 201.461.0031

mail@songlawfirm.com

CALIFORNIA | CONNECTICUT | D.C./VIRGINIA | GEORGIA | MARYLAND | MASSACHUSETTS | NEW JERSEY | NEW YORK | PENNSYLVANIA | TEXAS | KOREA | CHINA

사업의 시작은

Lee Associates

이경해 부동산

1.800.867.9000



Broker & Realtor(1985년부터 보유) 사업 및 부동산 무료 상담

비즈니스 용자:20% 현금, 영주권, 크레딧 700+
상가건물,콘도,아파트건물 투자하실 분 환영
1031 Exchange(상가건물세금혜택)서비스
미 전역 프랜차이즈 비즈니스

E2비자 사업체 전문,비즈니스 무료상담
크고작은 세탁소들,런드로맷(Laundromat) 많은
주유소,식당,편의점,주류판매점등 다양한 사업체
항상 리스팅 80-100 보유

Cell.....508.962.2689
Tel.....781.297.5679
www.leebrokers.biz
Email..kayleebrokers@aol.com

런드로맷, 서머빌/매드포드지역, 연매상 230,000+, 사이즈 2000sq+
머니메이킹, 아파트 주거지역,

세탁소 풀 플랜트, 워터타운/월담지역, 연매상 185,000+ 좋은 지역

Reflexology(리플렉솔로지:손발건강 관리), 연매상 \$700,000, 연 순수익 \$250,000
아주 변화한 좋은 장소

보스톤 남쪽 세탁소 풀 플랜트+드롭스토어(4개)+부동산 포함, 총연매상 \$1M+
매매가격 \$2.5M, 드롭스토어 각각 매매 가능 연매상 \$193,000 - \$280,000
드롭스토어는 100% 고용인이 경영, 부동산-상가건물+단독주택, 주차장(20대)

보스톤 북쪽 세탁소 풀 플랜트+셔츠유닛, 연매상 \$720,000
드롭스토어 연매상 \$180,000 렌트 \$800/월, 100% 고용인이 경영
총연매상 \$900,000 소유자 은퇴 (30년-건물주인)

보스톤 서쪽 풀 플랜트+셔츠유닛, 연매상 \$540,000 소유자 은퇴 (25년)

보스톤 북쪽 헤어살롱, 연매상 \$80,000 아주고급동네, 좋은 렌트

보스톤 서쪽 세탁소+셔츠유닛, 연매상 \$240,000+부동산 매매, 소유자1명+직원4명

보스톤 북서쪽 세탁소 풀 플랜트+셔츠유닛, 연매상 310,000+ 모든 기계 5년,
노 퍼크기계, 미국 주요 체인점들 다수 입점한 메이저 플라자, 소유자은퇴

보스톤 북쪽 드롭스토어, 연매상 \$100,000+ 고급동네 좋은 매매가격

보스톤 북쪽 런드로맷+드롭오프, 연매상 \$235,000 소유자 1명+직원

보스톤 북쪽 드랍+아웃수선, 연매상 \$100,000 좋은 순수익

Woburn/Winchester 지역 세탁소+셔츠유닛, 연매상 \$330,000 소유자 은퇴(25년)

보스톤 세탁소 풀 플랜트+셔츠유닛, 연매상 \$220,000 노 퍼크기계, 소유자 은퇴

보스톤 북쪽 세탁소+셔츠유닛+드롭오프스토어, 연매상 \$500,000+
하이도로 카본 세탁기계, 오랫동안 안정적으로 운영된 비즈니스

보스톤 북쪽 런드로맷, 연매상 \$200,000+ 소유자 은퇴 아파트 지역

주유소+컨비니언스 여러장소 리스팅 있음

보스톤 서쪽 런드로맷, 연매상 \$240,000 소유자 부재중 경영, 새 기계

보스톤 남쪽 Meat+컨비니언스+로터리, 연매상 \$910,000+, 매매가격 \$139,000

보스톤 북쪽 런드로맷+부동산+임대수입 유닛, 매매가격 \$529,000



아카데미 프로그램

1. Weekend Program:

SAT 1, SAT II, AP수업

다년간의 경험의 강사진이 실전 문제와 새로운
문제유형에 따른 수업으로 단기간 고득점 완성

2. Tutoring Program:

학업 과목 개인 과외 알짜배기 강사진 보유

영어, 수학, 과학, 외국어, 역사, 경제, 심리학,
기타 과목등, 학생에 맞는 최적의 강사를 선정

3. Special Program:

경시대회 준비반

수학경시대회(AMC/AIME), 외국어 경시 대회,
과학 올림피아드을 위한 전문 강사진

여름방학 단기4주 집중 프로그램

- 기간: 7/30-8/24/2018(M-F)
- 대상: SSAT program-Jr. High 8th & 9th / SAT1 program-High school 11th & 12th
- 강사진: Heather Morton, Kristin Frank, J.H. Choi
- 수업 자료: College board 포함, 실용 연습 문제 선집
- 참가 비용: 수업료- \$1,800(4 주)/ 재료비-\$100 별도
- 모집 인원: 6명 제한(수강료 납부 시, 등록 확정)

	SSAT	SAT1
09:00-12:00	Verbal, Reading & Math	Reading, Writing & Language, Math
12:00-01:00	Lunch	Lunch
01:00-04:30	SSAT Practice Test(2.5h)	SAT1 Practice Test(3.5h)
04:30-05:30	Note-taking & Study Hall	Note-taking & Study Hall

보스톤 교육원은 명문 사립 중,고등학교 및 대학 진학 지원, 그리고 현지 가디언쉽 서비스를 제공하는 전문 교육컨설팅업체로서,
20년 전통의 오랜 경험과 노하우를 바탕으로 지역내, 공립학교 재학생들을 위한 주중,말 학원 프로그램도 지속적으로 제공하고 있다.

여름 방학 4주 단기 집중 프로그램에서는 소수 정예의 밀착 관리형 수업이 SSAT와 SAT를 준비하는 중,고등 학생들에게 효과적으로 이루어진다. 테스트 가이드라인과 문제 유형 별 선답 요령에 대한 구체적인 소개와 전략들이 교육원 소속 전문 강사진들에 의해서 설명이 되어진다.(필요시, 부모 마음 점심도 별도 신청 가능)

상담전화: 339.234.5255~7

Boston Education World, Inc.
보스톤 교육원

179 Great Rd. #220, Acton, MA 01720
Tel.339.234.5255~7 / Fax.339.234.5258

www.bostonedu.org 문의: info@bostonedu.org
수업문의: academicservices@bostonedu.org