

김성군
변호사

160 main street
Stoneham, MA02180
781.438.6170
www.songkimlaw.com

보스톤 코리아

BOSTONKOREA.com

백영주
부동산

주택 / 콘도
비즈니스 / 건물
617.921.6879
clarapark@ownnewengland.com
ClaraPark.com

POSTMASTER: Send Address Changes to 161 Harvard Avenue, Suite 4D, Allston, MA 02134

전화: 617-254-4654, 팩스: 617-254-4210

ISSN 1554-6942



렌트 시장이 뜨겁게 달아오르면서 이를 이용하고자 하는 사기범들도 기승을 부리고 있다. FBI는 사기를 피하기 위한 가장 중요한 것은 상식의 적용이라고 조언했다. 사진은 올스턴의 아파트 건물

보스톤 아파트 렌트 시장 사기범 횡행, FBI 경고

실제 있는 아파트 사진 이용 집주인으로 가장, 선불 요구 많은 한인 학생들 가을학기 아파트 렌트시 주의 요망
집주인 상대로 상기도 횡행, 한인 집주인들도 주의해야

(보스톤 = 보스톤코리아) 장명술 기자 = 아파트 렌트 시장이 뜨겁게 달아 오르면서 보스톤을 비롯한 주요 도시에서 렌트를 둘러싼 사기가 기승을 부리고 있다고 FBI가 경고했다. 보스톤의 경우 아파트 구하기가 점차 어려워

워지면서 온라인 사기범에게 수천달러에 달하는 금액을 사기 당하고 있다고 FBI는 12일 밝혔다. 특히 이런 사기들을 천천히 분석해 보면 말도 안되는 일이지만 이처럼 달아오른 시장에서는 쉽게 간과하게 된다는 것이다. 대표적인 예를 들자면 다음과 같다. 집주인으로 가장한 사기범은 남의 아파트 사진을 도용하고 이메일도 허위 >>6면으로 계속

BA5 감염 확산 코로나 재감염 폭증 위험 높아져

BA5 백신 면역회피 능력 뛰어나, '최악의 바이러스' BA.2.75 신규 변이 바이러스 전파력 기피력 더 뛰어나

(보스톤 = 보스톤코리아) 한새벽 기자 = 오미크론 하위변이인 BA5가 빠르게 확산하면서 미국내 지배종으로 떠올랐다. 특히 면역회피능력이 뛰어난 BA5는 현재 미국내 감염자 증가의 주요 요인으로 대두하면서 또 한차례 대유행에 대한 우려마저 낳고 있다.

현재 상당수의 감염자들이 집에서 진단을 했거나 아예 검사를 하지 않은 까닭에 이번 코로나 대유행 감염자 수는 불분명하지만 질병 통제센터는 하루 평균 최소 10만명이 감염되고 있다고 밝혔다. 전문가들은 현재의 수치가 정확하지 않으며 최대 하루에 1백만명이 감염되고 있다고 밝혔다.

MIT와 하버드 공동 브로드연구소에 따르면 지난주말까지 매사추세츠 감염자의 60%는 BA5의 감염자였으며 20%는 BA4 감염자였다. 또한 MA주 수자원공사(MWRA)의 수돗물 바이러스 검출 자료에 따르면 현재 매사추세츠 바이러스는 계속 증가세에 있다.

BA5의 경우 기존 백신이 >>8면으로 계속

KJS
LAW OFFICE
OF
KIJU JOSEPH SUNG

성기주 변호사
Kiju Joseph Sung

이민법
상법
민·형사소송
이혼

617.504.0609
law@lookjs.com

Cambridge Office
929 Massachusetts Ave.
Cambridge, MA 02139
www.lookjs.com

K STADIUM REALTY
REAL ESTATE

President **애나 정**

부동산 전국 1위
최고의 전문가에서 최상의 부동산 서비스를 제공받으시기 바랍니다
주택 · 콘도 · 비즈니스 · 빌딩 · 렌트

617.780.1675

anna@kstadiumrealty.com
annajungboston@gmail.com

Residential
Commercial
Business
Investment
Property Management

PREMIER REALTY GROUP
REAL ESTATE

경험과 전문성으로 여러분의 소중한 자산을 책임지겠습니다

WWW.BOSTONPREMIERREALTY.COM

나원태: 617.642.3156
won@bostonpremierrealty.com

보스톤 2022

코로나 사태
아직 끝나지
않았습니다!

매사추세츠 한인회 K-pop 노래대회 개최

K-pop 제2회 KASOM 노래자랑

(보스톤 = 보스톤코리아) 편집부 = 매사추세츠 한인회(회장 서영애)는 8월 13일 토요일 광복 77주년을 기념해 한동포 한마당 여름대축제를 개최한다.

한인회는 올해 여름대축제에는 지난해 성공을 거뒀던 한인 노래대회를 좀더 보강해 수준높은 대회로 만들 계획이다. (제2회 KASOM 노래자랑)이라 불리는 이날 대회에는 개인 및 단체를 포함 총 12개 팀이 출전해 겨루게 된다.

이번 노래자랑에는 한인동포 및 외국인들의 참여도 가능하며 나이 제한도 없다. 한인회는 이번 노래자랑을 대비해 2회에 걸친 예선심사를 7월 24일 및 31일 일요일 오후 2시부터 매사추세츠 한인회관에서 진행한다.

서영애 회장은 “올해 축제는 더욱 알차고 수준높은 노래대회로 성장할 수 있도록 최고의 상품들을 준비하겠다”고 밝혔다. 상품은 확정되지 않았지만 김치냉장고, 65" TV 등 다양하게 준비할 방침이다.

예선 참가를 원하는 한인들은 이메일, 전화, 문자 등으로 신청이 가능하다. 전화는 서영애 회장(978-807-1622), 정대훈 사무총장(978-461-



2022년 한동포 한마당 여름대축제 광복 77주년

매사추세츠 한인회에서는 지난해 2021년 한동포 한마당 광복절 축제에 이어 2022년 광복 77주년을 맞아 8월 13일(토) 한동포 한마당 여름대축제를 준비합니다. 매사추세츠 한인동포와 관심있는 모든 분들을 초대합니다.

K-POP 제2회 KASOM 노래자랑대회

예선심사 안내

남녀노소 개인, 단체 구분 없이 시민 예선전을 통해 총 12개팀이 참여합니다.
 예선심사 일시 (7월 24일, 31일 일요일 오후 2시 - 4시)
 예선심사 장소 (한인회관 13 Campbell St. Woburn, MA 01801)
 예선심사 신청 : masskorean2021@gmail.com
 서영애 회장 978-807-1622
 정대훈 사무 978-461-2424

COVID-19 예방부 적어도 리민을 근무합니다.

가임, 단체, 개인 비즈니스 광고 후원 안내

한인회는 비영리 단체로서 여러분의 후원을 모아 행사를 진행합니다. 풍성한 행사를 위하여 많은 참여를 부탁드립니다. 광고를 위한 피켓, 또는 부스 광고를 신청받고 싶지, 준비하여 드립니다. 광고 신청 접수 : masskorean2021@gmail.com
 서영애 회장 978-807-1622
 정대훈 사무 978-461-2424

매사추세츠 한인회
 The Korean American Society Of Massachusetts
 영사업장 보스톤군과와

2424), 이 메 일 은 Woburn, MA 01801) 신청 연락처 : masskorean2021@gmail.com, 978-807-1622, 978-461-2424
 예선 심사 : 7월 24일 및 31일 일요일 오후 2시
 장소 : 한인회관(13 Campbell St, bostonkorean@hotmail.com



뉴햄프셔 한인회 참전용사 보은행사

(보스톤 = 보스톤코리아) 편집부 = 뉴햄프셔 한인회(회장 박선우)는 7월 29일 오후 3시 뉴햄프셔 보스카웨에 위치한 뉴햄프셔 주립현충원(New Hampshire State Veterans Cemetery)에서 참전용사 보은행사를 개최한다.

뉴햄프셔 한인회는 이번 행사에 참전용사와 가족들은 물론 한국에 주둔했던 미군 및 가족까지 초청대상을 확대해 이번 행사를 진행한다.

한인회는 행사 후 기념품과 식사를 제공한다.

뉴햄프셔 한인회는 “참전용사의 희생에 경의를 함께 전하고자 하는 모든 동포들을 초대한다”고 한인들의 참여를 당부했다.

뉴햄프셔 주립현충원은 뉴햄프셔 93번 17번 출구에 있으며 공코드를 지난 후 첫번째 출구로 금요일 오후엔 정체가 예상되는 곳이다. 따라서 이 행사 참여를 위

해서는 평상시보다 넉넉히 시간을 잡고 출발해야 할 것으로 보인다.

뉴햄프셔 한인회는 이번 행사에 이어 8월 13일 토요일 오전 11시부터 그린랜드 소재 그린랜드 연합교회에서 77주년 광복절 기념식 및 문화행사를 개최한다. 한인회는 기념식 후 중식과 기념품을 증정할 계획이다.

참전용사 보은행사
 일시: 2022년 7월 29일, 금요일 오후 3시

장소: 뉴햄프셔 주립 현충원 (New Hampshire State Veterans Cemetery)

110 Daniel Webster Hwy
 Boscawen, NH 03303

제 77주년 광복절 기념식 및 문화행사

일시: 2022년 8월 13일, 토요일 오전 11시

장소: 그린랜드 연합 감리교회

Beef Soup for the Soul 서울설령탕

SUMMER SPECIAL COLD NOODLES

물냉면
 Cold root starch noodles with beef briskets, assorted vegetables and a boiled egg in cold beef broth

비빔냉면
 Cold root starch noodles with beef briskets, assorted vegetables and a boiled egg with spicy sauce on top

COMBOS cold noodles+bbq

냉면+삼겹살구이
 Naengmyun + Samgyupsal Gui (pork belly)

냉면+L.A.갈비
 Naengmyun + L.A. Kabi (beef short ribs)

냉면+돼지양념구이
 Naengmyun + Daeji yangnyum Gui (pork slices)

Before placing your order, please inform your server if a person in your party has a food allergy.

**형사법
 상법/회사법
 민사법
 부동산/클로징**

스티븐 김 변호사
 보스톤 검사 경력
 (Steven S. Kim)

617.879.9979
 stevenkimlaw.com

The Law Office of Steven S. Kim
 2001 Beacon Street, Suite 101,
 Boston, MA 02135
 Steven@stevenkimlaw.com

국악과 한국무용 그리고 케이팝까지 대형 공연 열린다

로드아일랜드 한인회 광복절 기념 <Sound of Korea> 공연

(보스톤 = 보스톤코리아) 편집부 = 로드아일랜드 한인회(회장 지상욱)가 광복절을 맞아 “한국의 소리”를 주제로 대형 국악 퓨전 공연을 8월 14일 일요일 개최한다.

로드아일랜드 프로비던스에 위치한 비숍맥비니오디토리움(Bishop McViney Auditorium)에서 오후 4시부터 7시까지 개최되는 이번 공연에서는 국악, 퓨전국악, 한국무용, 케이팝 및 케이팝 댄스까지 포함하는 한국의 소리와 문화를 만끽할 수 있다.

이날 공연에서는 오정희 씨가 이끄는 국악퓨전밴드 지화자의 자작곡이며 타이틀곡인 'Sound of Korean Soul'은 물론 BTS의 'Permission to Dance'와 'Dynamite'를 연주한다.

국악퓨전밴드 지화자는 국악기 가야금, 거문고, 25현, 대금, 소금 그리고 밴드 (드럼, 베이스, 기타)로 구성되어 있다. 팀의 기타리스트 정수완 씨는 BTS의 음악에 기타연주로 참여했으며, 아이유 엑소 등

의 곡에 참여한 실력파이다.

이번 공연의 퍼포먼스를 주관한 오정희 씨는 “이 연주에서는 NYU 교수이며 한국의 '너의 목소리가 들려'에 출연해서 화제가 되었던 제이먼 메이플 (Jamon Maple)씨가 노래를 부르고, 브라운대학교의 k pop 댄스 동아리 대학팀이 함께 BTS의 춤도 보여줄 예정”이라고 밝혔다

또한 강은주 원장이 이끄는 뉴저지 소재 우리가락 한국문화예술원의 삼고무, 부채춤, 검무, 난타 등의 공연이 진행된다. '오가야금병창단'의 가야금산조합주도 연주된다.

KBS 국악관현악단 부수석이 곡 '새야와 신시나위', 가요 '나 가거든', 국악가요 '가시버시', Fly me to the moon'을 연주한다. 마지막으로 각지방의 아리랑 5곡을 메들리로 만든 아리랑 메들리를 함께 부르고 연주한다.

일요일 오후에 개최되는 이번 공연은 무료이며 연주 후에는 한국 레스토랑에서 케이터링한 음식까지

제공한다. 따라서 프로비던스 관광을 겸해 이번 공연까지 관람하는 여행 계획을 짜면 편하게 즐길 수 있을 것으로 보인다.

한인회 측은 이번 공연에 제공할 음식의 양을 파악하기 위해 반드시 사전에 <https://soundsofkorea.eventbrite.com/>을 통해 예약해줄 것을 당부했다.

- 출연진은 다음과 같다.
- 오정희 - 가야금병창과 보컬
 - 김유신 - 신디사이저, 작곡 편곡
 - 강은주 - 우리가락 전통예술원 댄스
 - 한충은 - KBS 국악관현악단 부수석 대금 소금 피리
 - 신송은 - 가야금 25현
 - 박은혜 - 거문고 중앙대학교 음악대학 객원교수
 - 정수완 - 기타리스트
 - 김다슬 - 베이스
 - 유재훈 - 드럼
 - Jamon Maple - NYU 강사, 보컬리스트
 - 제니퍼 전 - 바이올린
- bostonkorean@hotmail.com



Shoe City Family Dental

(원장: 김동원)

코로나로 변한 세상,
이제 당신의 건강이
최고로 중요합니다.

최고의 의료 장비와
최고의 의사가
최고로 건강한 치아를
선물해 드리겠습니다.



103 Merrimack St
Haverhill, MA 01830

Phone : 978.971.0060
Fax : 978.971.0061

매스 주 의회, 개인 \$250 리베이트 외 세금감면도 영구화

납세자 개인당 \$250체크 외 각종 감세 혜택도 시행

(보스톤 = 보스톤코리아) 한새벽 기자 = 회기 종료를 코앞에 둔 의회가 납세자 리베이트는 물론 매사추세츠 주민들의 세금부담 대폭 덜어주는 감세정책을 11일 발표하고 회기 내 통과시킬 것이라고 밝혔다.

근래 최대의 감세안이라고 불리는 이번 감세안은 총 38억달러 규모이며 이 중에는 5억2천4백만 달러에 달하는 영구 감세안, 그리고 9월 말까지 납세자 개인당 \$250달러의 체크 리베이트 5억1천만달러 리베이트 안이 포함되어 있다.

이번 감세안의 골자는 저소득 및 자녀세금 공제, 유산세 면제한도 확대 등이다. 의회는 저소득 시니어들이 재산세 또는 렌트비 지불에 대한 세금 크레딧의 한도를 현행 \$750에서 \$1755로 늘린다.

현행 1 자녀당 \$180을 지급하는 세금 크레딧을 자녀당 \$310로 인상하고 \$360 자녀 크레딧 한도를 아예 없앤다. 또한 \$57,000이하 저소득층의 근로소득 크레딧 (EITC)을 현행 연방 크레딧의 30%에서 40%로 확대한다.

렌트비 감면한도 현행 \$4,000에서 \$3,000로 올려 무려 20년만에 처음으로

로 렌트비 감면범위를 조정했다.

이와 더불어 현행 유산세 부과 면제 금액을 1백만달러에서 2백만달러로 확대한다. 따라서 2백만달러 미만의 재산을 자녀들에게 상속하는 경우 유산세를 내지 않아도 된다. 의회는 또한 5백만달러가 넘는 상속재산에 대해서는 현행 16%이던 세율을 17%로 올렸다.

이번 유산세 변경으로 매년 약 2천 500여 납세자들이 2억달러에 달하는 세금을 절약할 수 있게 된다.

매사추세츠 주 하원은 이번주 내로 이번 감세안을 논의해 통과시켜 상원으로 송부한다는 방침이다. 로날드 마리아노 하원의장은 “세금 변경은 일시적인 것이 아니라 영구적인 변경이다. 종료일도 없고 시간이 가면서 줄어들지도 않는다”고 강조했다.

이번 감세안이 구체적으로 납세자들에게 혜택이 적용되는 시점은 2023년 세금보고분부터이므로 실제적인 감세안이 적용되는 것은 2년 후인 2024년 봄 세금보고 시기이다.

한편, 의회는 이번 법안을 통해 개인 납세자에게는 9월 30일까지 \$250의 리베이트를 제공하며 부부 조인



찰리 베이커 주지사가 6월 27일 주 기자회견실에서 주정의 세금감면안에 대해서 설명하고 있다. 의회의 감세안은 상당부분 주지사의 세금감면안을 반영했다

트 세금보고 가정의 경우 \$500의 리베이트를 제공한다는 방침이다. 이번 리베이트를 제공하기 위해서는 2021년 소득이 최소한 개인의 경우 \$38,000 이상 \$100,000미만이어야 한다. 부부 공동 세금보고 가족의 경우 \$150,000미만이어야 한다. 찰리 베이커 주지사는 납세자 \$250 리베이트 안에 대해 적극적인 지지 의사를 밝혔다.

이번 의회의 감세안은 상당부분 베이커 주지사가 올해 초 제안했던 7억달러 세금감면안과 유사하다는 것이 보스톤글로브의 지적이다.

법안은 이외에도 병원(3억5천만 달러), 너싱시설(1억6천5백만 달러), 주 공원 및 레크리에이션시설(1억7천5백만 달러), 주 실업보험트러스트(3억 달러) 등에게 자금을 지원한다.

hsb@bostonkorea.com

매스주 주민에게 개솔린 부담완화 개인당 \$250씩 지급

(보스톤 = 보스톤코리아) 한새벽 기자 = 매사추세츠 상하원 지도부는 7일 인플레이션으로 고통받는 매사추세츠 납세자들에게 9월 말 \$250씩을 지급하겠다고 밝혔다.

로날드 마리아노 하원의장과 캐런 스피카 상원의장은 성명서를 통해 7월 31일 상하원의 회기가 끝나기 전까지 이 법안을 상정한 후 통과시켜 주민들의 재정적 부담을 완화하 다는 방침을 전달했다.

납세자 에너지 및 경제 지원펀드 (the Taxpayer Energy and Economic Relief Fund)라 명명한 이 법안은 개인납세자에게는 9월 30일까지 \$250의 리베이트를 제공하며 부부 조인트 세금보고 가정의 경우 \$500의 리베이트를 제공한다. 이번 리베이트를 제공받기 위해서는 2021년 소득이 최소한 개인의 경우 \$38,000 이상 \$100,000미만이어야 한다. 부부 공동 세금보고 가족의 경우 \$150,000미만 ▶▶5면으로 계속

스티브 배 변호사

정직과 신뢰로 최선을 다해
여러분의 이민 문제를
신속히 해결해 드립니다.

7일 24시간 변호사와
상담 가능합니다



Steve Bae

이민법 전문 변호사

781.457.8846

steve@attorneystevebae.com
attorneystevebae.com

48 Waltham Street
Lexington, MA 02421



피터 김 부동산

주택, 콘도 및 상업 건물 전문

MA 전지역 (32개 지점 MA 전지역에 위치)



Peter Kim REALTOR®

508.904.4735

Berkshire Hathaway HomeServices
Commonwealth Real Estate



Direct line: 508.530.0125
Mobile: 508.904.4735 (Text for Urgent Matters)
www.PeterKimRealtor.com

피바디 4베드룸 어포더블 하우스 로터리

설명회 7월 27일 오후 6시 온라인 줌으로

(보스톤 = 보스톤코리아) 한새벽 기자 = 보스톤 북쪽 피바디(Peabody, MA)의 버치 스트리트(Birch Street)와 빌라 라인(Villa Lane) 소재 15에이커 규모에 들어설 버치힐에스테이트(BIRCH HILL) 4베드 단독타운 하우스 어포더블 하우스 로터리 설명회가 7월 27일 온라인 줌으로 개최된다.

이 단독주택 단지에는 총 23채의 4베드룸 콜로니얼 스타일의 단독주택이 건축되며 이중 3채가 어포더블 하우스로 제공된다. 모든 하우스는 2폴 베스룸과 1개의 해프베스룸을 갖추고 있고 실내 실용면적은 2200스퀘어피트, 2대의 차고가 포함된다. 주택은 공공상하수도를 사용하며 베넬사이딩과 뒷뜰 데크가 갖춰지며

천연가스 히팅이 제공된다. 어포더블 하우스에는 스토브/웬지, 냉장고 그리고 마이크로웨이브가 포함된다. 주택가격은 \$394,000이다. 신청 자격은 보유자산이 \$75,000 이하, 소득이 4인 가족 \$111,850 이하여야 한다. 설명회는 7월 27일 오후 6시에 개최된다. 신청 마감은 8월 22일, 로터리 추첨은 8월 31일이다. 소득 및 설명회에 관한 자세한 내용은 보스톤코리아 신문광고를 참조하면 된다.

PEABODY AFFORDABLE HOUSING LOTTERY
BIRCH HILL - Three 4 BR Homes, 2,200 SF
 Price \$394,200 Max. household assets \$75,000
 Max. household income:
 1P \$78,300, 2P \$89,500, 3P \$100,700
 4P \$111,850, 5P \$120,800, 6P \$129,750
 Info Mtg. Zoom: July 27, 2022 @ 6 pm:
 ID 856 9825 0032, Passcode 276491
 Lottery Zoom: August 31, 2022 @ 6 pm:
 ID 873 4967 4000, Passcode 122056
 Applications: Kristen Costa (978) 758-019



▶▶4면에 이어서 이어야 한다.

상원 관계자는 지난 6월 30일 종료된 회기에서 수십억달러에 달하는 세수 잉여금을 통해 이번에 총 예상 비용인 5억달러-5억1천만 달러 정도 규모의 리베이트를 지급한다는 방침이다.

상하원 의장은 성명서를 통해 “의회는 인플레이션으로 인해 개솔린, 식료품, 의복비 등 여러 면에서 허리띠를 졸라매고 있는 것을 듣고 있다” 며 이번 리베이트 제공의 취지를 설명했다.

그러면서 “리베이트를 통해 의회는 현재 전쟁과 경제불확실성으로 많은 이득을 챙기고 있는 석유회사들이 아니 매사추세츠 주민들의 재정적 지원을 하겠다는 의지를 천명한 것” 이라고 말했다.

의회 지도부는 또한 “세금 체계

의 구조적인 변화의 필요성을 인지” 해 광범위한 주 세금 법의 개정을 고려하고 있다고 덧붙였다.

매사추세츠 납세자 재단(Massachusetts Taxpayers Foundation)에 따르면 매사추세츠 주는 지난해 36억달러에 달하는 세수 잉여를 기록했다. 이는 이미 주가 연방정부의 재정지원금 23억달러를 손에 쥐고 있는 상황여서 상당한 재정적 여유가 있는 상황이다.

그동안 개솔린 값이 5불을 넘어가는 등 과도한 부담이 커지자 개솔린 세금 인하 등을 요구가 커졌다. 그러나 의회는 주 개솔린 세금 경감에 대한 요구에도 불구하고 이 세금 완화가 각 주민들에게 충분한 기름값 완화로 이어질지 불분명하다며 이의 시행을 거부했었다

면역력 재충전

120년의 철학

국내산 6년근 만을 고집하며,
100% 계약 재배한 인삼 만을 사용합니다.

+

홍삼정 240g
1개 구입시 30g 증정

타주로도 배송 해드립니다.

로 주문 후 다음날 편하게 받으세요.
\$100이상 주문시 무료배송

보스톤 정관장 브랜드스토어
781-238-0303
 3 Old Concord Rd.
 Burlington, MA 01803

PEABODY AFFORDABLE HOUSING LOTTERY

BIRCH HILL - Three 4 BR Homes, 2,200 SF, Price \$394,200
Max. household assets \$75,000

Max. household income:
 1P \$78,300, 2P \$89,500, 3P \$100,700
 4P \$111,850, 5P \$120,800, 6P \$129,750

Info Mtg. Zoom: July 27, 2022 @ 6 pm:
 ID 856 9825 0032, Passcode 276491

Lottery Zoom: August 31, 2022 @ 6 pm:
 ID 873 4967 4000, Passcode 122056

Applications: Kristen Costa (978) 758-0197
 www.laassoc.com, kriscosta@laassoc.com
 City Hall & Library, Deadline August 22, 2022



보스톤 아파트 렌트 시장 사기범 횡행, FBI 경고

▶▶1면에 이어서
로 만들어 진짜처럼 광고를 낸다. 온라인에서 이를 발견한 소비자는 이메일로 문의를 한다. 일반적으로 집주인은 현재 출타중이라고 말하고 이 렌트를 확보하기 위해서는 일단 육안으로 집을 확인하기 전 선불로 지불해야 한다고 강조한다. 돈을 보내면 리스팅에서 이 아파트는 사라지고 집주인은 다시 이메일에 답하지 않는다.

FBI 보스톤 지국 조셉 보내볼론타 지국장은 “사기범들은 기회를 놓칠까 두려워하는 사람들의 심리를 노리고 있다” 며 “수천달러를 잃게 된다” 고 경고했다.

특히 보스톤의 경우 일반적으로 렌트 계약시 첫달, 마지막달, 그리고 한달치를 더 보증금(Security Deposit)으로 요구하기 때문에 큰 돈을 잃을 가능성이 많다.

아파트를 구하는 사람들만 당하는 것이 아니다. 심지어 많은 집주인들도 흔하게 사기의 피해자가 되기도 한다. 특히 사기범들은 보스톤코리아닷컴을 이용해 많은 한인 집주인들에게 피해를 입혀왔다.

전형적인 사기 수법은 렌트를 구하는 사람으로 가장해서 렌트 계약금보다 훨씬 많은 액수의 체크를 보

내는 것이다. 아니면 정확한 금액을 보낸 후 렌트 계약을 취소하고 자신들의 체크가 은행에 디파짓되기 전에 과다지급분 또는 계약금을 돌려달라고 요구한다. 이 경우 사기범들이 보낸 체크는 모두 가짜 체크다.

FBI에 따르면 이 같은 사기 행위는 팬데믹 발생 이후인 지난 3년간 훨씬 더 기승을 부리고 있다. 특히 팬데믹으로 인해 인터넷을 이용한 계약이 늘면서 사기범이 활동할 수 있는 공간이 훨씬 커진데 따른 것이다. 단기 에어비앤비 렌트사기도 아주 빈번하다.

지난해 미 전역에서 11,500명이 렌트사기에 당했으며 이 수치는 2020년에 비해 64%가 증가한 것이다. 매사추세츠, 메인, 뉴햄프셔, 로드아일랜드를 권역으로 두고 있는 보스톤 FBI에 따르면 지난해 총 415명의 피해자가 발생했으며 피해금액은 수백만달러에 달한다.

보스톤 지역의 경우 한인 유학생들이 9월 학기를 위해 아파트를 구하는 시점이기 때문에 각별한 주의가 필요할 것으로 보인다. 한국 또는 타주에서 인터넷으로 아파트를 구하는 경우 반드시 믿을만한 에이전트를 통하거나 직접 방문해 확인한 후

계약금을 전달하는 방법을 선택해야 한다.

FBI는 계약시 사기를 피하기 위해서는 일반 상식을 고수하라고 조언한다. 원하는 지역의 아파트 시세를 알아보고 아주 싼 기막힌 가격의 좋은 아파트가 나와 있다면 신중을 기해야 한다. 계약서에 서명하기 전에 집주인의 신원을 분명하게 파악해야 한다. 또한 직접 만나지 않은 한 계약금을 건네서는 안된다.

부동산 웹사이트 점퍼(Zumper)가 발표한 조사에 따르면 보스톤의 6월 원베드룸 렌트비 중위값은 \$2,500으로 미국내 대도시 중 뉴욕, 샌프란시스코, 산호세에 이어 4번째를 차지하고 있다. 이는 지난해 6월에 비해 13.6% 인상된 가격이다. 2베드룸은 \$2,970이었다.

방학기간인 6월보다 본격적인 아파트 구매가 시작되는 7월, 8월에는 아파트 가격이 조금 더 상승할 것으로 예상된다.

보스톤의 경우 올스틴-브라이트 지역이 비교적 아파트렌트값이 저렴하며 안전한 곳이어서 학생들이 많이 거주하고 있다. 이곳은 중위시세보다 훨씬 저렴한 수준인 것을 고려해야 한다.



매사추세츠 가뭄 악화, 화재 조심해야

수도요금도 가뭄 상태 요금으로 인상돼 부했다.

(보스톤 = 보스톤코리아) 한새벽 기자 = 최근 계속된 가뭄으로 인해 매사추세츠주 90%의 지역이 2단계의 심각한 가뭄상태라고 매사추세츠 에너지환경부 장관이 밝혔다.

EEA에 따르면 현재 매사추세츠 지역내 케이프코드 지역만 정상적인 상태이며 동부, 중부, 서부 북남부 등은 모두 2단계의 심각한 가뭄상태다.

베스 카드 장관은 “주 대부분의 지역에서 건조한 날씨가 계속되고 있으며 향후 비가 올 가능성도 낮음에 따라 수도공급상황에 문제를 일으키지 않도록 각 가정의 물 사용량을 최대한 줄여야 한다” 고 말했다.

특히 이 같은 건조한 날씨가 계속되면서 화재 발생의 위험도 높아졌다. 주 재난 대책 본부(MEMA)는 이에 대한 경각심을 당부했다.

MEMA는 “가뭄상황이 악화됨에 따라 매스 주민들은 백야드 피어어핏, 차콜 그릴 등을 사용시 각별히 주의해야 하며 산불을 방지하기 위해 야외에서 불을 사용하는 것을 자제해야 한다” 고 당

특히 매사추세츠 북부지역은 지난 6월 초부터 가뭄상태가 시작됐으며 가뭄 지역은 현재 점차 늘어나고 심각도가 높아지고 있다. 앞으로 매사추세츠는 뜨거운 여름날이 지속될 것으로 예상됨에 따라 낮은 이슬점과 수분의 기화점이 높아져 가뭄상태가 더 악화될 것으로 보인다.

현재 매사추세츠의 상당지역에 상수도를 공급하는 매스수자원공사(MWRA)는 현재 다행히 물부족 상태를 겪고 있지는 않다. 그러나 각 지역의 소규모 상수도, 개울물, 연못, 습지 등은 점차 수위가 낮아지고 있는 상황이다.

주 환경에너지부는 2단계의 가뭄 상황에서는 물 사용을 최소화해야 한다고 강조했다. 가뭄으로 인해 수도요금도 가뭄상황 요금으로 높아지게 된다. 특히 잔디에 물을 주는 것은 오후 5시 이후 오전 9시 이전에만 해야 한다.

특히 필수적이지 않은 물사용은 자제해야 한다. 새로운 잔디이식 및 씨뿌리기, 물로 각 가정의 사이드워크, 패티오, 드라이브웨이, 사이드 등을 씻는 것, 수영장 물채우기 등은 금한다.

hsb@bostonkorea.com

손영권 치과

youngdentistrypc.com

진료 과목

- 일반 치과
- 크라운
- 임플란트
- 잇몸 치료
- Invisalign
- Sleep Apnea

보험

- Delta Dental Premier,
- Blue Cross Blue Shield
- Indemnity Plan

좋은 치과, 좋은 치아

Young K Son, DMD **978.459.0594**

674 Rogers St. Lowell, Massachusetts 01852

이명원 회계사

한국 공인 회계사
미국 공인 회계사

MW LEE, CPA P.C. 대표

호연회계법인 국제조세 본부장

(전) 삼일회계법인 근무
(전) 한국 공인회계사회 세법 강사
(전) Rucci, Bardaro & Barrett P.C. 근무

617.455.8073

mwl@mwleecpa.com

1318 Beacon St. Ste#4,
Brookline, MA 02446

공인세무사 김창근

- 개인 및 사업체 세무보고
- 사업체 법인 설립과 해체
- 경영진단 및 절세 상담
- 회계정리

미 연방정부로부터 공인된 세무전문가
Licensed to Practice Before the IRS

TEL: (781)935-4620 FAX: (781)935-4187
165-M New Boston St. Suite 278, Woburn, MA 01801

모기지 대출금 상환이 어렵다면 정부 구제프로그램 이용

주택소유주지원펀드 프로그램, 3개월 이상 모기지 연체시 지원

(보스톤 = 보스톤코리아) 한새벽 기자= 팬데믹으로 인해 모기지 대출금 상환이 3개월 정도 밀려 있다면 정부 모기지 상환 프로그램을 이용해야 한다.

이 프로그램은 팬데믹으로 인해 재정적으로 타격을 입은 주택 소유자들이 모기지 상환금을 제대

납부하지 못해 잠재적으로 집을 잃을 수 있는 상황에 놓인 것을 구제하고자 하고 있다.

올해 들어 약 600여 가구는 이 프로그램을 통해 약 2만여불을 지원 받았다. 이 중에는 은행이 주택차압 절차를 시작한 50여 주택 소유주들도 포함됐다.

그러나 고인플레이션과 연준의 급격한 이자율 상승으로 경제 침체가 예상되는 상황에서 이 프로그램은 이제 시작에 불과한 것으로 보고 있다. 이 프로그램을 관리하는 관계자는 모든 기금이 소진되기까지 약 7천여 가구의 주택차압을 방지하는 것을 목표로 하고

있다고 밝혔다.

모기지 대출금 상환 구제 프로그램을 운영하는 주정부 기구 중 하나인 매사추세츠하우징파트너십(Massachusetts Housing Partnership)의 모린 플린씨는 “집을 잃는다는 것은 정말 어렵고 충격적인 일이며 가정뿐만 아니라 커뮤니티에도 타격을 주는 문제”라고 지적하고 “이를 구제하기 위해 모든 방법을 동원할 것”이라고 밝혔다.

이 구제 기금은 미구제계획(American Rescue Plan)에 의회 마련된 것으로 주택소유주지원펀드 프로그램에 100억달러가 배정됐다. 매사추세츠에는 1억7천8백만달러가 배정됐다.

이 프로그램은 기본적으로 저소득층에서 최대 중간 소득층까지 지원할 수 있는 소득 제한이 있다. 이는 각 지역의 중위소득에 기초한다. 보스톤의 경우 2인가족 중위소득은 \$112,500이며 다만 주 상당 지역의 중위소득은 \$75,300 정도다. 보스톤의 경우 2인가족 최대 \$168,750까지 혜택을 받았으며 다른 지역의 경우 \$110,250까지 혜택을 받았다.

현재까지 매사추세츠 주내에서는 총 3200여 신청 가정 중 90%가 중위소득 또는 그 이하였다. 이는 최소한 60%가 중위소득 이하여야 한다는 의무조항을 훨씬 웃도는 상황이다.

신청 가능한 가정은 최소한 3개

월 월 모기지 상환금을 갚지 못하는 상황이어야 한다. 현재까지 승인된 주민들의 경우 훨씬 상황이 나쁜 경우였으며 일반적으로 약 12개월 정도 모기지가 밀려 있고 이를 갚을 수단이 없는 상황이었다.

승인된 금액은 집주인에게 전달되지 않고 바로 모기지 회사 또는 대출은행으로 지급된다. 이 지원금을 받은 것은 결코 수령자의 크레딧에 불리하게 작용하지 않게 된다.

지원금의 일부는 모기지 상환금 뿐만 아니라 밀린 재산세, 유틸리티 요금, 콘도 수수료 등을 납부하는데도 사용될 수 있다.

다만 신청자들의 재정적인 어려움이 팬데믹으로 유발된 것이어야 한다. 팬데믹으로 인한 영업중단, 학교 폐쇄 등 2020년 1월 21일 이후 소득이 줄고 생활비용이 높아진 사람들이어야 한다.

특히 주내 집소유주들의 30%를 차지하고 있는 유색인종들이 주요 지원대상이다. 현재 신청자의 50%는 히스패닉, 흑인, 아시안 순이며 백인 신청자들은 50% 이하이다.

자세한 사항은 www.mass-mortgagehelp.org 또는 833-270-2953로 문의할 수 있다.

모든 재정지원 신청은 혼란스럽고 많은 시간이 소요되므로 이에 대한 대비를 해야 한다. 신청서 작성에 애로를 겪는 경우 지원센터(833-270-2953)를 통해 도움을 받을 수 있다.

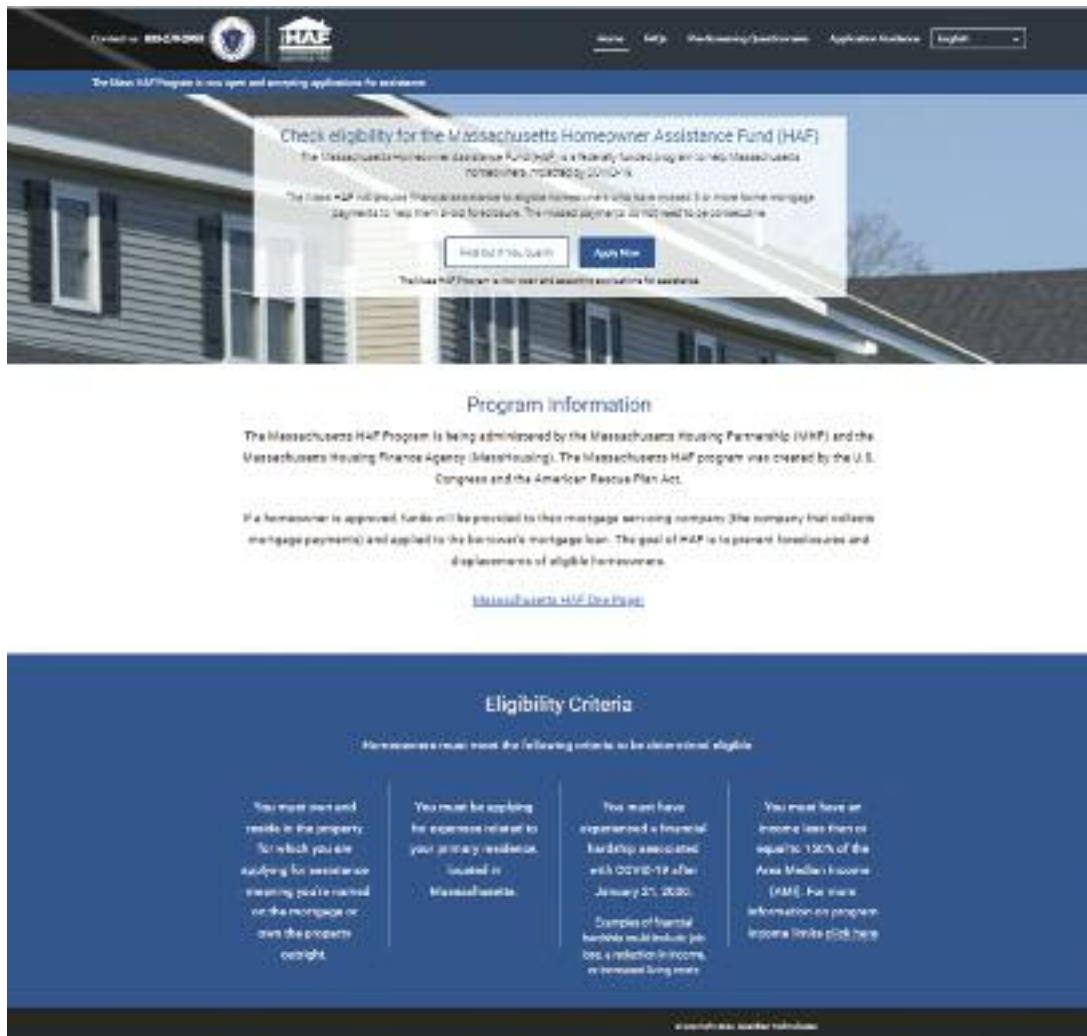

Kim Law Offices, L.L.C.

성심을 다해 변호하겠습니다

김연진 변호사

Yeon J. Kim, Esq.

주요 경력

- 前 미연방 이민국 심사관
- Boston 지사 에서 민여건의 영주권 시민권 심사
- 前 미연방 세관 특별수사관
- NY지부 연방 범죄 관련 직접 수사
- 前 미국 육군 심판관

업무분야

이민법 / 상법
형사법 / 가정법

Tel: (781)932-0400 Fax: (781)932-0403
3 Baldwin Green Common, Suite 210 Woburn, MA 01801

HIGH-TEK

성실하고 정직하게 일합니다.

Specialize in Plumbing, Heating, Air-conditioning, Nail Salon Ventilation.

Residential & Commercial, New Construction, Remodeling

레스토랑(Restaurant), 네일살롱(Nail Salon), 레지덴셜(Residential) 다수 공사 경력
Master PL #15210
Fully Insured

David : 617.828.2993
Kevin : 508.215.9211
hightek2010@yahoo.com

Prescott & Son Insurance

Insurance Producer Moon Hang Lee
한인 보험 대리인 이문항

“보상 내용과 크기는”
적절하고 안전하게
보험료는 저렴하게

사업체 보험
Workers Comp.
개인 자동차 보험
상업용 자동차 보험
집 보험
건물보험

Tel: 781.325.3406
Office: 781.322.2350
Fax: 781.322.3093
mleeins@gmail.com | mlee@prescottandson.com

업무 시간
월-금: 오전 10시-오후 4시
토, 일요일, 공휴일: Closed



BA5 감염 확산 코로나 재감염 폭증 위험 높아져

▶▶1면에 이어서
나 감염으로 인해 가진 면역력의 보호를 거의 무력화하고 감염시키기 때문에 스크립스 연구소(Scripps Research) 에릭 토폴 교수는 “지금까지 목격했던 것 중 최악의 하위 버전” 이라고 밝혔다.

다행인 것은 감염자의 증가에도 중증환자 증가는 많지 않다는 점이다. 그동안 미국은 여러 차례 다른 오미크론 하위 변이의 유행에도 불구하고 아직까지 병원입원율의 급증 현상은 발생하지 않았다. 워싱턴포스트의 자료에 따르면 지난 7월 8일 현재 미국내에서는 약 3만8천여명이 병원이 입원해 있는 상황이다. 이는 점차 증가세를 반영하고 있지만 지난 3월 16만 2천명이 입원했던 수치에 비해 크지 않은 수치다.

전문가들은 대체적으로 코로나바이러스는 여전히 예측할 수 없는 중증을 일으킬 수 있는 위험한 질병이라는 점에 의견을 같이하고 있으며 현재 감염 방지를 위해 충분한 조치가 취해지지 않고 있다고 지적하고 있다.

마스크 착용 의무화 등은 이미 완화된 지 오래다. 여행자의 수는 이미 팬데믹 이전의 수치를 넘어섰다. 정치인들의 코로나바이러스에 대한 관심도 떨어졌다. 사람들도 마스크 착용, 사회적 거리두기 등을 이제 더 이상 하고 싶지 않아하고 있다.

지아드 알 알리 워싱턴대학 감염병 학자는 “이제 완전히 과거로 돌아갔다. 이제는 방역조치는 찾아보기 힘들다. 아직도 코로나바이러스는 만연한데 우리는 모든 보호장치를 포기하고 있으며 이로 인해 더욱 위험에 노출시키고 있다” 고 말했다.

CDC는 “백신을 접종하고 충분한 사전 주의와 보호장비를 착용하라”고 권장하고 있다.

현재 미국내 3분의 1의 인구는 감염도가 “높은” 수준으로 분류된 지역에서 살고 있다. 특히 남쪽과 서쪽에 많이 집중되어 있다.

많은 사람들은 이제 팬데믹을 현대 사회 삶의 한 단편으로 간주하고 있는 상황이다. 더 이상 2020년 3월 같은 패닉 상황은 발생하기 힘들 것으로 보인다. 백신과 감염 형태로 인해 심각한 중증의 발생은 현저하게 줄어들었다. 그럼에도 코로나바이러스 사망률은 플루나 여타 감염질병에 비해서는 훨씬 높다.

세인트루이스 헬스케어시스템의 베테랑부 연구개발 수석인 알 알리 박사는 베테랑들의 광대한 데이터를 통해 약 3만9천여명이 코로나바이러스에 2또는 3번 감염됐다는 것을 발견했다. 또한 온라인에 올려진 연구 자료에 따르면 반복적으로 감염된 사람들의 경우 중증이나 사망 확률이 점차 증가

하는 것으로 나타났다.

이는 추후 감염된 바이러스가 훨씬 심각하기 때문이 아니라 모든 코로나 감염은 위험을 동반하며 이중 감염이 아주 나쁜 증증과 연관될 수 있으며 계속 나쁜 요인을 쌓아가기 때문이라고 밝혔다.

비록 백신은 오미크론 하위 변이들의 감염을 막지는 못하지만 그럼에도 중증을 예방하는데 최선의 방법이라고 전문가들은 지적하고 있다.

그동안의 코로나바이러스 변이들 델타, 오미크론, BA.2, BA.2.12.1, BA.5, BA.4 등은 백신이 따라잡지 못할 정도로 빠른 속도로 변이를 일으켜 왔다. 올 가을 BA.5, BA.4를 타겟으로 한 백신이 개발될 예정이지만 그때 즈음이면 또 다른 변이가 지배종으로 떠오를 가능성이 많다.

앤서니 파우치 대통령 팬데믹 수석 자문은 “올 가을 위한 백신 개발에 있어 정말 어려운 임정에 놓여 있다. 현재 계속 하위 변이가 생성되는 등 움직이는 타겟을 목표로 해야 하기 때문이다” 라고 밝혔다.

현재 또 다른 하위 변이인 BA.2.75가 발생했고 이는 미국을 비롯한 다른 국가들에서 감염을 높이고 있다. BA.2.75가 BA.5를 밀어내고 우세종으로 떠오를 가능성도 배제할 수는 없다.



아마존 스마트 카트, 웨스트포드 홀푸드서 다음달부터 시범 사용

(보스톤 = 보스톤코리아) 한새벽 기자 = 아마존은 물건을 담기만 하면 자동적으로 가격을 계산하고 결제하는 식품점 스마트카트를 웨스트포드 홀푸드점에서 다음달부터 선보인다.

아마존은 지난 2016년 아마존 고 편의점에서 대시카트를 처음 소개했으며 2020년 캘리포니아우드랜드 식품점에서 시범 실시했다.

CNBC의 보도에 따르면 이번 선보이는 스마트카트는 기존의 카트보다 훨씬 대용량으로 더 많은 백을 담을 수 있게 된다. 아마존은 이 대용량 카트는 약 4백 정도의 물품을 구입할 정도의 크기며 무거운 물건을 위한 아래 선반도 보유하고 있다.

아마존은 이 대시카트를 보스톤 북서쪽에 위치한 웨스트포드 홀푸드점에서 시범적으로 실시한 후 다른 홀푸드점과 아마존 프레스점으로 확대한다는 방침이다.

이 카트는 컴퓨터 비전과 센서를 통해 고객들이 담은 식료품들을 파악해 총 구매가격을 제시한다. 만약 물건을 다시 내려놓을 경우 카트에 부착된 화면으로 가격이 조정된다. 고객들은 대시카트 특별 라인으로 나가게 되면 아마존은 자동적으로 고객의 크레딧 카드에 요금을 부과한다.

과거에 고객들은 이 카트를 끌고 자신의 차까지 갈 수 없었으나 신규 카트는 각종 날씨에 견딜 수 있도록 설계되어 있으므로 차까지 카트를 끌고 가 식품을 차에 실을 수 있다.

딜립 푸마 아마존 기술부분 부사장은 이 카트를 오븐에 넣고 구워도 보고 커다란 냉동고에 담아서 혹은 데스트도 거졌다고 밝혔다.

아마존은 대시카트의 사용을 점차 확대하고 있으며 이 기술을 다른 식료품점에도 판매한다는 방침이다.

hsb@bostonkorea.com

신신마트 당일배송

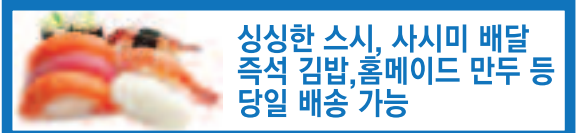

배달 서비스

EXPRESS DELIVERY

각종 고기와 반찬, 쌀, 라면, 야채, 과자 뿐만 아니라 신선한 생선회(Mr. Sushi) 등을 12시 이전에 주문하시면 안전하게 당일 배송해 드립니다.
\$100불 이상 / 배송비 10불
65세 이상 거동이 불편하신 노인분들은 Free Delivery 해드립니다.

가격과 품질에 정직합니다
정성들여 만든 신신 스페셜

얼큰한 해물 짬뽕국물 (\$7.99)
순두부 (\$7.99)
육개장 (\$9.99)
싱싱한 홈메이드 신신만두 (\$25.00)
(고기만두, 김치만두)

ALL 유기농 늘푸른 농장

한국포도 \$19.99/pack, \$36.00/box
메주콩, 검정콩 \$29.99/5LB
배즙, 포도즙, 대추즙 \$29.99/25packs
마른대추 \$29.99/1bag
고춧가루 \$69.99/3.8LB

요가씨의 5분요가

유튜브 검색창에  요가 읽어주는 여자 hayeon

이번 생애 나도 유연해지고 싶다..면?

안녕하세요 요가강사 하연입니다. 믿으실지 모르겠지만, 저도 요가에 입문하기 전, 엄청 뻗뻗했던 터라 지금의 유연성을 갖기까지 참으로 오랜 시간이 필요했습니다. 그래서 초보자들을 가르칠 때, 특히 유연성 부족이 고민이신 분들을 만나면 그들의 고통(?)이 심분 이해가 되고 더 차근차근 기초부터 알려드리려고 노력하게 됩니다.

하지만 무언가 목표를 세우고 그 방향을 향해 고군분투 열심히 노력하는 것도 좋지만, 그 하나에만 지나치게 집착하다 보면 놓치게 되는 것들이 있습니다. 바로 과정에서 느끼는 소중한 가치들인데요, 다른 운동이든 공부나 일도 마찬가지입니다. 단순히 좋은 성적을 거두기 위해, 성공하기 위해 한곳만 바라보며 달려가 목표치를 달성하려하기 보다는 목표를 향하는 과정을 더 중요하게 여긴다면, 결과에 상관없이 평온한 마음과 함께 행복을 유지할 수 있을 거예요.

그래서 오늘은 몸의 유연함을 동시에 기르고 내면의 균형도 찾아주는 요가동작들을 소개해 드릴게요. 최근에 올린 40분 풀영상을 참고해 함께 따라하시면 훨씬 더 다양한 동작들을 제 설명을 들으며 쉽게 따라하실 수 있을 거예요.

검색창에서 제 한국어 유튜브채널 '요가 읽어주는 여자 hayeon' 을 검색한 후, 최근 영상에서 '유연해지고 싶다면?' 편을 찾아 꼭 따라해보세요.

첫번째 동작은 앉아서 하는 Hamstring Stretching(대퇴이두근) 으로 꾸준히 하면 다리 유연성과 허리통증 개선에 도움이 됩니다.

1단계 앉은 자세에서 오른 다리를 앞으로 펴고 왼 엉덩이를 들어 무릎을 바깥으로 접습니다.

2단계 왼발이 엉덩이 바깥에 오게 한 후, 두 좌골뼈를 바닥에 지긋이 눌러줍니다.

3단계 들숨에 허리를 곧게 펴고 날숨에 천천히 상체를 숙이며 오른 허벅지 뒷면을 스트레칭해줍니다.

TIP! 이 자세를 할 때 골반이나 무릎이 불편하신 분들은 엉덩이 밑에 담요를 받치고 해보고, 그래도 자세 유지가 힘들다면 영상에서 드린 두번째 옵션을 선택해 왼발을 오른 허벅지 안쪽에 가져간 후 같은 방법으로 상체를 숙입니다.



니다.

두번째 자세는 Quadricep Stretching(장요근) 으로 앞의 대퇴이두근 스트레칭과 함께 해주면 허리통증 예방과 개선에 도움이 되고, 다리 유연성을 향상시켜 스플릿(다리찢기) 자세나 다리를 앞뒤로 벌리는 동작 전 워업으로 하기에 매우 좋습니다.

1단계 앞의 동작이 끝나면 오른 무릎을 세워 오른 발을 왼 무릎 옆에 둡니다.

2단계 내쉬는 숨에 엉덩이를 들어 허벅지 앞부분을 스트레칭 해줍니다.

3단계 허리가 다치지 않도록 코어의 힘을 이



용해 복부를 강하게 등쪽으로 끌어당기세요. 4단계 엉덩이를 수축하며 엷다운을 3-5회 반복합니다.

TIP! 엉덩이를 많이 올리려 애쓰기보다는 스트레칭으로 늘어난 앞박지의 자극에 집중하며 엉덩이를 앞, 위로 끌어올립니다.

라이브로 선생님과 소통하며 직접 자세 교정도 받고 싶다면?

하연쌤과 함께 하는 매주 라이브 ZOOM 요가 & 필라테스

온라인 라이브 ZOOM요가&필라테스 클래스의 장점

1. 최소한의 시간 투자로 단기간 '체중감량'은 물론, 근력 향상, 유연성 강화, 체형 교정의 효과

2. 꾸준한 회원관리로 지속적인 운동루틴을 생활화하도록 격려

3. 모니터를 통한 실시간 자세교정 (1:1개인 레슨과 그룹수업 모두 신청 가능)

'기적의 다이어트 요가와 필라테스' 수업 1회 무료체험을 원하시는 분들은, 카톡아이디 yogafullnesslife 로 본인 이메일 주소와 함께 신청해주세요.

송하연, 요가티처/요가풀니스라이프 대표
유튜브채널 바로가기 <https://bit.ly/3w9ks4u>
카카오톡 아이디 yogafullnesslife
이메일 주소 connect@yogafullness.life
홈페이지 www.yogafullness.life

다문화 선교교회

Intercultural mission Church

담임 목사: 김동섭(Sam Kim)

가족 영어예배 사역

2세, 3세들을 위한 영혼의 쉼터

57 PETERS ST, NORTH ANDOVER, MA 01845



뉴잉글랜드 한국학교

www.ksneusa.org

1975년 개교 · 뉴잉글랜드 최대 규모 · 최고수준의 한국학교
한글교육 · 음악 · 미술 · 역사부문 교사 모집 & 등록 문의
수업시간: 토요일 9:30~2:00 (아침일찍반: 8:30~9:25)

(508)523-5389 ksneusa@verizon.net
Koreanschool.ne@gmail.com
C/o Oak Hill Middle School
130 Wheeler Rd., Newton, MA 02459

뉴타운 플러밍



PLUMBING
HEATING
AIR CONDITIONER

Repair & Service, Renovations & Installations

Plumbing repairs, Gas servicing
Hot water tank & boiler

Sink, Toilets, Faucets, Water leaks, Disposal

MA Licensed
책임 보험 가입

617.543.8106

형제 떡집

모든 종류 떡 주문 가능!





GRAND RE-OPEN
축 재개업

영업 시간

달리버리: 상황에 따라 결정됨
픽업: 상황에 따라 결정됨
주문: 일주일 내내

CEL: 978.343.6080
CEL: 978.407.9029

210 West Main St. Ayer, MA 01432

2022 BOSTON MAGAZINE'S Top Real Estate Experts



SPONSOR CONTENT / REAL ESTATE EXPERTS



Jason Jeon
 Compass
 Cambridge, MA | jason.jeon@compass.com
www.compass.com

Jason Jeon brings over a decade of experience and excellent customer service to his real estate work, as well as a commitment to listening closely and providing follow-through. He builds strong relationships with his clients, and maintains those relationships through genuine and effective communication. He also provides strategic real estate advice, data-driven marketing solutions, and transaction management service to his clients across many markets surrounding Boston. Jeon utilizes a team of professional service providers to assist with his clients' buying and selling needs, including stagers, painters, designers, handymen, and inspectors. His business is built on dedication, credibility, consistency, and determination, while also emphasizing his ability to cater and adapt to all of his clients' real estate needs. Jeon is committed to listening to his clients and using his best negotiating skills to ensure the best outcome in every transaction.

BOSTONMAGAZINE.COM 111

Boston Magazine's Top Producing Real Estate Experts 선정



Jason Jeon

제이슨 전
Vice President

jason.jeon@compass.com

617.642.5670
[compass.com](https://www.compass.com)

그동안 많은 분들의 성원과 격려로 2022 보스톤 매거진의 Top Producing Real Estate Experts 중 한명으로 선정되었습니다.

컴파스에서 제공하는 고객 맞춤형 마케팅 전략과 최고의 정보기술과 함께 헌신(Dedication), 믿음(Trust), 결단력(Determination)을 기반으로 고객의 요구에 귀를 기울이고 모든 거래에서 최상의 결과를 이끌어 내도록 최선을 다하겠습니다. 감사합니다.

Compass is a licensed real estate broker and abides by Equal Housing Opportunity laws. All material presented herein is intended for informational purposes only. Information is compiled from sources deemed reliable but is subject to errors, omissions, changes in price, condition, sale, or withdrawal without notice. No statement is made as to the accuracy of any description. All measurements and square footages are approximate. This is not intended to solicit property already listed. Nothing herein shall be construed as legal, accounting or other professional advice outside the realm of real estate brokerage.



한달 전 구입한 흥햄의 3.2백만불 주택 화재로 완전 전소

이웃집들도 화재 피해, 2가정 집 잃어

(보스톤 = 보스톤코리아) 한새벽 기자 = 불과 한달여 전에 구입했던 수백만달러의 고급 주택이 11일 발생한 화재로 완전히 전소됐다. 이 화재는 4경보의 대형화재로 무려 주위타운의 소방인력까지 100여명이 진화 작업에 투입됐다.

화재로 2가정이 집을 잃었다. 흥햄 4 맨스트리트(Mann St.)에 위치했던 6천 스퀘어피트에 달하는 저택은 완전히 전소됐으나 집안에 있던 3명의 가족은 무사히 대피했고 아무도 상해를 입지 않았다.

흥햄 소방서가 신고를 접수한 시간은 오후 12시 50분이었으며 많은 신고전화가 접수됐다. 소방관들이

도착했을 때 검은 연기가 치솟고 있었으며 추후 집 전체에 불이 옮겨 붙었다. 흥햄 소방서는 당시 경보단계를 3으로 올렸다.

신고 접수 1시간 후 흥햄 소방서는 화재경보단계를 4로 끌어올렸다.

화재 주택은 언덕의 꼭대기에 있는 바람에 소화관을 찾지 못한 소방관들은 멀리서 호스를 연결해 물을 공급해야 하는 바람에 진압이 지체됐다. 더구나 이날 바람도 거세 불이 빠르게 번졌으며 인근 4개 주택 열 피해를 입혔다.

바로 옆집인 2 맨스트리트는 큰 화재 피해를 입는 바람에 집을 잃었으며 인근 주민들은 모두 안전을 위해

대피했다.

이번 화재를 진압하기 위해 흥햄 주변의 코하셋, 노웰, 시튜에이트, 락클랜드, 웨이머스, 퀴지, 브레인트리, 해노버 등지에서 129명의 소방관이 출동했다. 이외에도 브락턴, 휘트먼 소방서장이 현장에 출동했으며 어빙턴 소방관들은 다른 지역 소방관 출동 신고 대기조를 맡았다.

내셔널드리드와 흥햄지역라이팅 플랜트는 가스 및 전기 공급을 중단했다가 화재 진압 후 다시 서비스를 복구하고 있는 중이다. 이 지역 수도는 당분간 물의 색깔이 변할 수도 있다고 와이어리버워터시스템(Weir River Water System)은 밝혔다.

이번 화재의 원인은 현재 조사중에 있다.

hsb@bostonkorea.com

한겨레 청소년 온라인 화상 포럼 고교생 신청 받아

(보스톤 = 보스톤코리아) 편집부 = 한미일에 거주하는 한인 2세 고교생들이 온라인으로 만나 사회, 문화 정체성 등과 관련 다양한 의견을 교환하고 서로간의 이해를 증진하는 온라인 포럼이 7월 말부터 3주간 개최된다.

청소년 단체 콘코스 인터내셔널(Concourse International)이 주최하는 이 포럼에는 북한계 재일동포 고교인 도교조선중고급학교의 학생들도 참여한다. 프로그램은 8회의 비디오 화상 미팅을 통해 문화와 각 나라 미디어에서 묘사되는 소속 커뮤니티 등의 차이와 편견에 대해 토론하고 정체성 등도 논의한다.

한국 청소년 8명, 일본 청소년 8명, 그리고 미국 청소년 8명을 모집하는 이 포럼은 한국어로 진행된다. 참가를 원하는 2세 고교생들은 다음의 참가 링크를 통해 참가신청을 할 수 있다. 마감은 7월 17일이며 포럼의 시작은 7월 28일이다.

bostonkorean@hotmail.com

보스톤코리아
BOSTONKOREA.com

문의 QR 마크를 스마트폰으로 스캔하시면 보스톤코리아 홈페이지로 자동 연결됩니다



Publisher & C.E.O
장명술 Myong Sool Chang

Writer
한새벽 SaeByuk Han
박현아 HyunAh Park
정선경 Sun Kyung Jung

Graphic Designer
정현웅 HanWoong Chung

Marketing
최성우 SeongWoo Choi

Web Master
정현웅 HanWoong Chung
김수정 Soojung Kim

Contribution part
신영각 YoungGak Shin
공정원 JungWon Gong
김은한 EunHan Kim
백영주 YoungJoo Paik
성기주 KiJoo Sung
신영 Young Shin
윤희경 HeeKyung Yoon
이명덕 MyoungDuck Lee
앤드류콕 Andrew Koak
앤젤라럼 Angela Um
정준기 JoonKi Jung
이선영 SunYoung Lee
소피아 Sophia
홍하상 HaSang Hong
이명원 Myung Won Lee
장동희 Donghee Jan
김화옥 HwaOk Kim
송동호 Dongho Song

& TV 사업국
617-955-9112

재류입재 | 연합뉴스 | 미시컬 회원사 | 세한연 회원사

렉싱턴 Wallis Dental

경험과 신뢰를 바탕으로 한분 한분을 귀하게 모시겠습니다

클리닝, 충치치료, 신경치료 크라운, 브리지, 틀니, 임플란트

거의 모든 각종 보험 취급
(전화로 문의해 주시면 자세히 알려 드립니다)



치과의사 김민정

Boston University Dental School 졸업
연세대학교 졸업
현 Boston University Dental School Faculty 겸임
20여년 이상 메사추세츠에서 치과의사 경력

www.wallisdental.com

TEL : 781.862.6565 (렉싱턴 센터에 위치)

1 Wallis Court Unit #4, Lexington, MA 02421



조정된 상품 가격 (5월 1일부터, 무료영화는 6월부터 편당 1불로 변경)

Plus 상품

KBS, MBC, SBS, EBS, YOUTUBE

\$24.99

Premium 상품

KBS, MBC, SBS, EBS, 케이블/중편, YOUTUBE

\$34.99

VIP 상품

KBS, MBC, SBS, EBS, 케이블/중편, 영화/성인, YOUTUBE

\$39.99

*전상품 1년 약정



티보 실시간 한국방송 서비스 확대



지금 전화하세요!
617.949.1766

연합뉴스TV MIBN JTBC / JTBC골프 / 채널A(동아방송) / KIDS / 육아방송 / CBS(기독교방송) / ETN / 바둑TV / 이벤트TV / KTV / 우리방송



더 센 '켄타우로스' 변이에 각국 우려... "이전 확산 능가할 수도"

기존 오미크론 하위 변이보다 강한 전염력...WHO·유럽도 정밀 모니터링

(서울=연합뉴스) 김동현 기자= (14일 한국에 퍼진 것으로 확인된 코로나19 BA.2.75(일명 켄타우로스) 변이는 지금까지 나온 어떤 변이보다 강력한 전염력을 갖고 있을 것이라는 해외 전문가들의 경고가 나오고 있다.

13일(현지시간) 가디언과 타임 등에 따르면 많은 바이러스학자는 오미크론의 하위 변이인 BA.2.75, 켄타우로스가 기존 변이보다 전염력이 훨씬 더 강해 이전 확산세를 능가할 수 있다고 입을 모은다.

유럽질병예방통제센터(ECDC)는 최근 보고서에서 켄타우로스는 5월 초 인도에서 처음 발견된 이후 영국, 미국, 호주, 독일, 캐나다 등 총 11개국에서 확인됐다고 밝혔다.

AFP통신은 이날 네덜란드에서도 켄타우로스 감염자가 발생했다고 보도했다. 우리나라 사례를 포함하면 이 변이는 이미 13개국에 퍼진 셈이다.

특히 켄타우로스는 여러 국가에서 기존에 전염력이 강한 것으로 꼽혔던 BA.5 변이보다 더 빠르게 확산하면서 새로운 지배종으로 자리 잡아가고 있다고 전문가들은 진단했다.

이에 ECDC는 지난 7일 켄타우로스를 모니터링 대상으로 지정했다. 이는 변이가 전염력이 더 강하거나 더 심각한 질병과 관련될 가능성이 있으나, 아직 근거가 충분하지 않거나 분석이 끝나지 않았음을 의미한다.

세계보건기구(WHO)도 이 변이에 대한 정밀 모니터링에 들어갔다.

미국 메이요클리닉의 매슈 빈니커 임상바이러스학과장은 "너무 많은 결론을 내리기에는 아직 너무 이르다"면서도 변이가 처음 발생한 인도에서는 확산율이 기하급수적으로 높아지는 것처럼 보인다고 말했다.

미국 질병통제예방센터(CDC)에 바이러스 염기서열 정보를 제공하는 기업 헬릭스의 전염병 책임자인 시시 루오도 "켄타우로스가 이미 세계 여러 곳에서 발견된 사실 자체가 변이가 확산하고 있다는 조기 징후"라고 평가했다.

전문가들은 켄타우로스가 다른 오미크론 하위 변이보다 변형된 부분이 많다는 점을 우려한다. 특히 스파이크(돌기) 단백질에 돌연변이가 훨씬 많아 바이러스가 세포와 더 쉽게 결합할 수 있다고 한다.

또 백신이나 이전 감염을 통해 형성된 항체를 우회할 가능성도 있다.

영국 임페리얼칼리지의 톰 피콕 박사는 "특정 변이 자체보다는 변이의 개수와 조합이 중요하다"며 "여러 변이가 함께 있으면 어떤 효과가 있을지 예측하기 힘들어 바이러스가 '와일드카드' 성격을 띠게 된다. 각 변이보다 그 조합이 더 위험할 수 있다"고 말했다.

하버드 의대 교수 출신 과학자인 윌리엄 헤이셀틴은 포브스 기고에서 세계가 올해 초 확산한 첫 오미크론 변이(BA.1, BA.2)에서 인제야회복했는데 다시 두 개의 변이(BA.5, BA.2.75)와 마주하게 됐다면서 "이들 변이는 각각 또는 함께 첫 확산세를 능가할 수 있다"고 우려했다.

bluekey@yna.co.kr



켄타우로스 변이가 처음 발견된 인도

미, 신규 확진, 5개월만에 13만명 넘겨...입원환자·사망자도 상승

(로스앤젤레스=연합뉴스) 정윤섭 특파원 = 미국에서 하루 평균 신규 신종 코로나바이러스 감염증(코로나19) 확진자가 5개월 만에 13만명을 넘어섰다.

또 확진자와 입원 환자, 사망자가 동시다발적으로 상승 곡선을 그리면서 코로나19의 확산이 본격화하는 듯한 양상이다.

14일(현지시간) 뉴욕타임스(NYT)의 자체 집계를 보면 13일 기준 미국의 7일간의 하루 평균 신규 코로나19 확진자는 13만511명으로 2

주 전보다 16% 늘었다.

하루 평균 신규 확진자가 13만명 문턱을 넘어선 것은 지난 2월 15일 이후 5개월 만이다.

지난겨울 오미크론 대확산 이후 4월 초 2만6천명 선까지 내려가며 소강 국면을 보였던 미국의 코로나19 상황은 이후 완만한 상승세를 보이다가 두 달가량 확진자가 9만~11만 명 사이를 오가는 정체 양상을 띠었다. 그러던 것이 다시 상승하기 시작한 것이다.

NYT는 40여개 주에서 확진자가

증가하고 있으며, 공식 집계에 잡히지 않는 확진자가 많다는 점을 고려할 때 실제 확진자 수는 이보다 훨씬 많을 것이라고 지적했다.

특히 검사 건수 중 양성 판정의 비율은 최근 18.1%까지 올라가면서 오미크론 대확산(29.2%)과 팬데믹(전염병의 세계적 대유행) 초기(21.0%) 때를 제외하면 가장 높은 수준을 보이고 있다.

전문가들 사이에선 실제 확진자 규모가 공식 집계치의 최대 10배에 달할 수 있다는 관측도 나온다.

휴람 - 좋은사람들 성모안과 해외동포 특별가 프로그램

- 1. 휴람 안 종합검진 (소요시간 30분 ~ 1시간 30분)**
 - 1) 기본 안검진 10만원
시력검사(나안/안경처방/타각적굴절/노안) / 세극등 현미경 / 안압 / 안저촬영 / 백내장, 녹내장 유무파악
 - 2) 프리미엄 안검진 25만원
각막부터 시신경까지 구석구석하는 안정밀검사로 40대 이상부터 2년마다 추천합니다.
기본 안검진 + 녹내장 / 백내장 / 안구건조증 / 시신경망막 / 기타 필요검사
 - 2. 2030 라식라섹 (150만원 ~ 180만원 : 정밀검사 비용 포함)**
 - 불편한 안경과 렌즈에서 해방
 - 3. 4050 노안라섹 (노안 + 백내장 해결) (180만원 : 정밀검사 비용 포함)**
 - 노안이 와도 돌보기와 안경도 벗는 꽃중년 라섹
 - 4. 다초점 인공수정체 백내장수술 (429만원 : 단안)**
 - 노안 + 난시 + 백내장 동시 해결
- * 상기 비용은 개인별 눈상태에 따라 변동될 수 있습니다. / 휴람을 통한 예약시 혜택 적용을 받을 수 있습니다.

소중한눈!!! 정기검진하시나요?

휴람이 경험 많고 정직한 안과에서 당신의 소중한 눈을 지켜드리겠습니다.

원장 박성진
 ■ 20여년 수술집도
 ■ 2만여건이상 수술



[독일 건축자재판매체인점 바우하우스 웹사이트 갈무리]

겨울에 가스끊길까...독일인들 석탄·땃나무 쟁인다

(베를린=연합뉴스) 이울 특파원 = 러시아가 독일행 가스관을 걸어 잡그면서, 독일 시민들이 겨울을 나기 위해 석탄이나 땃나무를 쟁이고 있다.

14일(현지시간) RND 등에 따르면 독일 최대 건축자재 판매체인점인 바우하우스에는 땃나무·펠릿 난로나 전기난방기구에 대한 문의가 전년보다 뚜렷이 증가했다.

또 다른 건축자재 판매체인점인 호른바흐에도 땃나무 난로에 대한 문의가 전년보다 최소 2배로 늘었다. 이와 함께 에너지를 절약할 수 있는 단열재에 대한 문의가 크게 늘었

다고 이 회사 대변인은 전했다. 숲이 많은 헤센주의 산림조합에는 난로를 위한 땃나무를 구하는 이들의 문의가 점점 늘어나고 있다.

헤센주 산림조합은 산하 39개 산림청을 통해 소매상인과 개인 고객에게 땃나무를 판매하고 있다.

산림조합 대변인은 "러시아의 우크라이나 침공으로 인한 에너지 위기에 여름에는 통상적으로 드물었던 개인 고객의 문의가 줄을 잇고 있다"면서 "땃나무 철은 가을에야 시작된다"고 말했다.

석탄 난로를 다시 꺼내고, 석탄을 구매하면서 겨울을 준비하는 이들도

늘어났다. 페터 보세 석탄판매업체 대표는 "전화가 끊이지 않고 온다. 완전히 미쳤다"면서 "지금 주문하면 9월에야 물건을 받을 수 있다"고 말했다.

그는 직원 3명과 함께 독일 중부 지역 고객들에게 석탄을 공급하고 있다.

그는 석탄 외에 코크스와 땃나무도 판매 중이다.

그는 "불이 붙는 것은 모두 팔고 있다"면서 "지난 4월 이후 문의가 미친 듯이 늘어났다. 우크라이나 전쟁의 효과가 나타나고 있다"고 말했다.

미 전기차 판매 급증...올해 2분기 신차 20대 중 1대는 전기차

(뉴욕=연합뉴스) 고일환 특파원 = 미국에서 전기자동차의 판매가 급증한 것으로 나타났다.

14일(현지시간) 자동차 업계 정보 업체인 콕스 오토모티브에 따르면 올해 2분기 미국 신차 시장에서 전기자동차의 비율은 5.3%였다.

지난해 2분기의 2.7%에 비해 갑절 가까이 급증한 셈이다.

특히 휘발유와 함께 가동하는 하이브리드 차량을 제외한 순수 전기자동차에 대한 소비자의 관심이 폭발적인 것으로 확인됐다.

2분기 순수 전기자동차의 판매량은 19만6천788대로 지난해 같은 기간(11만8천355대)에 비해 66.4%나 늘었다.

이 같은 상황은 지난달 중순 미국의 평균 휘발유 가격이 꺾린(약 3.8L)당 5달러를 넘어서는 등 유가가 급등하고 있기 때문으로 보인다.

하이브리드 차량을 포함해 전체 전기차로 범위를 넓힐 경우 판매량

은 12.9% 증가했다.

최근 자동차 제조업체들이 전기차 시장에 뛰어들면서 2분기 테슬라의 전기차 시장 점유율은 66%로 전분기보다 9%포인트 감소했지만, 여전히 시장을 선도하고 있는 것으로 나타났다.

특히 테슬라는 고급차 시장에서 두각을 나타내고 있다는 게 콕스 오토모티브의 설명이다.

테슬라의 2분기 판매량은 벤츠와 BMW, 아우디, 렉서스 등 고급 브랜드보다 많았다.

콕스 오토모티브는 현재 미국에서 판매되는 전기자동차의 모델은 33개라고 전했다. 1년 전(19개)과 비교해 70% 이상 늘어난 수치다.

현대자동차의 아이오닉5는 2분기에 7천448대 팔린 것으로 집계됐다.

콕스 오토모티브는 "아이오닉5는 새로 출시된 전기자동차 중 가장 인기가 있었다"고 평가했다.

koman@yna.co.kr



THE PRO REALTY GROUP

수잔 부동산

풍부한 경험으로 믿을 수 있는
한인 부동산 회사

T.339.224.1512

245 First Street Riverview II 18th floor Cambridge, MA 02142

Susan Lee
Broker & Principal

susan@proreality.group
Kakao ID : susan1223

THE PRO REALTY GROUP

- 1 **탁월한 협상**
오랜경험과 전문적인 팀워크로 구성
- 2 **바이어, 셀러**
전문적 지식과 정확한 서비스로
고객 여러분께 만족스러운 결과를 제공
- 3 **이주자 상담**
타주 & 한국 투자 상담
- 4 **전문적인 일처리**
30년 경력 부동산전문 변호사 파트너와
여러분의 재산을 지켜 드립니다

그 어떤 것도 놓치지 않습니다!

재유행 국면에 가세한 더 센 변이 '켄타우로스'...확산세 키울까

BA.5보다 전파·면역 회피 더 강해...빠르게 확산시 우세화 가능성도, 해외 나간 적 없는데 검출, 이미 지역 전파 우려...중증·치명률 관건

(서울=연합뉴스) 홍준석 기자=코로나19 오미크론 변이의 새로운 세 부계통(하위) 변이로서 면역 회피력이 기존보다 더욱 강력하다고 알려진 일명 '켄타우로스'(BA.2.75)가 14일 국내에서도 처음 확인되면서 재유행 확산세가 더욱 커질 수 있다는 우려가 나온다.

질병관리청 중앙방역대책본부는 인천에 거주 중인 60대 확진자로부터 BA.2.75가 확인됐다고 이날 밝혔다. 이 확진자는 지난 8일부터 경미한 증상이 발생해 11일 확진 판정을 받았고, 정밀 검사를 통해 이날 BA.2.75가 확인됐다.

방대본에 따르면 이 확진자는 감염 가능기간 중 해외 여행력은 없다. 이는 이미 지역 사회에 전파돼 있는 BA.2.75에 감염됐을 가능성을 의미하는 것으로, 당국은 감염 경로에 대해 심층 조사를 진행 중이다.

현재까지 이 확진자와 접촉한 사람은 동거인 1명, 지역사회 접촉자 3명 등 총 4명으로 확인됐다. 이들 접촉자 중 추가 확진자는 확인되지 않았다.

방역당국과 의료계에 따르면 BA.2.75는 BA.2(스텔스 오미크론)에서 파생된 하위 변이로, 인도에서 5월 26일 처음 발견된 이후 미국, 호주, 독일, 영국, 일본, 뉴질랜드, 캐나다 등 10여개국에서 발견되며 가파르게 점유율이 높아지고 있다.

인도에서 발견된 코로나19 바이러스 종류 중 BA.2.75 점유율은 6월 20일 7.9%에서 일주일만인 같은 달 27일 51.35%로 상승하며 우세종이 됐다.

이날까지 BA.2.75 발생 누적 건수는 인도 90건, 영국 11건, 미국 5건 등 총 119건 확인됐다.

BA.2.75는 최근 전 세계적으로 코로나19 재유행을 주도하는 오미크론 하위 변이인 BA.5와 BA.4보다 면역 회피 특성과 감염 전파 속도가 더욱 빠른 것으로 알려졌다.

이전 하위 변이들보다 스파이크(돌기) 단백질에 돌연변이가 많아 바이러스가 더 효과적으로 세포와 결합하는 것이 면역 회피 특성이 높은 이유로 꼽힌다.

스파이크 유전자 변이수는 BA.2의 경우 28개인데, BA.2.75는 이보다 8개 더 많은 36개라고 방대본은 설명했다.

그리스 신화의 반인반수(半人半獸) '켄타우로스'라는 별칭이 붙은 이유도 확산 속도가 빠르고 면역 회피 성질이 강하다는 점 때문이다.

현재 국내에서 BA.5가 우세종으로 돼가면서 재유행 국면에 들어선 가운데, 전파력과 면역 회피 성질이 더 센 변이인 BA.2.75까지 동시에 발생한 것은 악재라는 지적이 나온다.

이날 국가수리과학연구소의 '수리모델링으로 분석한 코로나19 유행 예측' 보고서에 따르면 현재의 유행 상황이 악화하면 8월 중 30만명에 육박할 수 있다는 전망이 나왔다.

수리과학연구소 최선화 연구원은 감염재생산지수(Rt)가 13일보다 30% 증가하면 하루 확진자 수가 2주 후인 27일 8만1천267명으로 늘어나고, 4주 후인 다음 달 10일에는 28만8천546명으로 증가할 것이라고 예상했다.



코로나19 신규 확진자 수가 3만9196명을 기록한 14일 오전 서울 송파구 보건소 선별진료소가 검사를 받으려는 시민들로 북적이고 있다.

최 연구원은 감염재생산지수가 10% 증가할 경우에는 하루 확진자 수가 2주 후 5만7천940명, 4주 후 15만1천14명으로 늘어날 것으로 예측했다.

전 세계적으로도 이달 들어 BA.5, BA.2.75 등 하위 변이의 확산과 각국 방역 규제 완화, 면역 감소 등이 맞물리며 확진자가 급증하고 있다.

세계보건기구(WHO)에 따르면 BA.2.75 유행 근원지인 인도의 경우 이달 4일~10일 신규 확진자가 9만3천281명으로 2주 전(120만222명)보다 28.9% 증가했다. WHO는 BA.2.75에 대해 우려를 표하며 관찰 중이다.

현재 코로나19 재유행을 주도하는 BA.5나 새로 발견된 BA.2.75의 중증도는 심각하지 않지만, 특성에 대한

추가 분석이 필요하다는 게 방역당국과 의료계의 판단이다.

외신에 따르면 BA.2.75 감염자들은 대체로 무증상이거나 경증인 것으로 전해진다. 이에 따라 전문가들은 코로나19 백신과 추가 접종, 마스크 착용 등 기본적인 예방 대책이 최선의 대응이라고 조언한다.

전날 정부가 발표한 코로나19 재유행 대응 방안도 감염 발생 통제보다는 위중증과 사망을 최소화하는데 초점을 뒀다. 이를 위해 백신과 치료제를 유행 상황에 맞춰 활용하는 것이 골자다.

BA.5가 조만간 국내에서 우세종으로 올라설 것이라는 기존 전망이 컸는데, 만약 BA.2.75가 국내에서 더욱 빠르게 전파된다면 우세종이 달

라질 가능성도 있다.

엄중식 가천대 길병원 감염내과 교수는 연합뉴스 통화에서 "BA.5와 BA.2.75 모두 전파력이 높는데 실제로 두 변이가 동시에 유행한 나라가 많지 않아 어느 변이가 우세종이 되는가에 대한 결과가 없어 지켜봐야 한다"며 "어느 쪽이든 전파력이 더 강한 변이가 우세종이 될 가능성이 높다"고 말했다.

엄 교수는 "오늘 국내에서 처음 확인된 BA.2.75 감염자가 해외 여행력이 없다는 점은 이미 이 변이가 국내에 유입돼 있었다는 것"이라며 "결국 관건은 중증, 치명률이기 때문에 대규모 분석 결과를 빨리 확보해 대책에 반영하는 게 중요하다"고 강조했다.



"전문적인 치료, 진실된 치료, 진심을 담은 치료, Smart Dental이 추구합니다"



JEONG LEE, D.M.D., M.M.Sc., Ph.D.

원장 이정숙

- 서울대학교 치의학대학원 1990년 졸업
- 서울대학교 치의학대학원 박사학위 2000년 취득
- 서울부부치과원장 1994년-2006년
- Tufts School of Dental Medicine 2009년 졸업
- Harvard School of Dental Medicine 보철과 2012년 졸업

SMART DENTAL

452 Pleasant St., Malden MA 02148

Office: 781 322 4914

Fax: 781 605 3797

Email: maldensmartdental@gmail.com



Malden Center역에서
걸어서 10분, 차로 5분 거리

H MART

BURLINGTON WEEKLY SALE JULY 15th - JULY 21st, 2022

Follow us @hmartofficial H MART MA ID : @hmart_ma



CHICKEN N' SPICE AND EVERYTHING NICE
DAKBOKKEUMTANG (KOREAN SPICY CHICKEN STEW)
 This red peppery stew has everything from wide flat noodles to oh-so-tender milk marinated chicken with plenty of seasoning! Even in this heat, you'll be scarfing down this savory dish with a bowl of rice in no time.

매콤한 국물에 졸깃한 납작당면, 부드러운 닭고기의 완벽한 조화! 밥 한공기 푹푹 가능한 닭볶음탕을 H 마트와 함께 만들어보세요.



H 마트와 함께하는 사회적 거리 두기 캠페인
 몸의 거리는 넓히고, 마음의 거리는 좁혀야 할 시간. H 마트 고객분들과 직원분들의 안전을 위해 6피트 안전 거리를 확보해주세요!

Join the H Mart Social Distancing Campaign, to help slow down the spread of COVID-19 for you and our H Mart family. Keeping 6 feet apart will bring us together again.

<p>Washington Fuji Apple 워싱턴 후지사과 LB \$1.99</p>	<p>Yellow Papaya 옐로우 파파야 LB \$1.99</p>	<p>Stem Tomato 스텝 토마토 LB \$1.49</p>	<p>Hot House Cucumber 하우스 오이 EA \$0.99</p>	<p>Sweet Potato 코이모 고구마 LB \$2.49</p>
<p>Idaho Potato 아이다호 감자 LB \$0.99</p>	<p>Washington Red Cherry 워싱턴 레드체리 LB \$7.99</p>	<p>SOONYEOWON Tofu 수녀원 콩두부 SOFT/FIRM/SILKEN 14-16 OZ/PKG \$1.49</p>	<p>Kabocha 단호박 LB \$1.49</p>	<p>Kiwi 키위 2 LB/BASKET \$4.99</p>

신선한 정육 MEAT at unbeatable low prices

<p>Fresh Beef Heel Meat 생 사태 LB \$8.99</p>	<p>Fresh Beef Chuck Eye Roll Steak 생 등심 스테이크 LB \$9.99</p>
<p>Fresh Sliced Pork CT Butt Steak 수제 생 목살 소금구이 LB \$7.99</p>	<p>Fresh Boneless Pork Loin for Cutlet 생 돈가스 LB \$5.99</p>
<p>Frozen Cornish Hen 냉동 영계 LB \$2.99</p>	<p>Marinated Beef Ribeye Roll Bulgogi 양념 등심불고기 LB \$8.99</p>

싱싱한 수산물 SEAFOOD at shockingly low prices

<p>THU/FRI/SAT/SUN ONLY 목, 금, 토, 일 한정판매</p> <p>Live Lobster 살아있는 랍스터 1.5 LB'S/LB \$6.99</p>	<p>Frozen Beltfish 갈치 700-1000'S/LB \$3.49</p>
<p>TONGTONGBAY Frozen Oyster 통통배 굴 8 OZ/PKG 2\$9 FOR</p>	<p>Frozen Grilled Sea Eel 양념 바다장어구이 RED PEPPER 14.1 OZ/PKG \$15.99</p>
<p>SUHYUP Frozen Marinated Abalone 수협 전복장 8.11 OZ/PKG \$17.99</p>	<p>Frozen Salted Mackerel 뱃자반 고등어 2 PCS \$6.99</p>

SMART CARD MEMBER ONLY

<p>ORGANIC FARM Organic 10 Mixed Grains 유기농장 건강혼합 10곡미 12 LB \$34.99</p>	<p>CJ Hetbahn Cooked White Rice CJ 햇반 7.4 OZ X 12 EA/BOX \$14.99</p>
<p>HAIO Premium Sesame Oil 해오름 참진한 참기름 56 FL OZ \$16.99</p>	<p>HAIO Frozen Seasoned Pollack Roe 해오름 명란젓 2.2 LB \$24.99</p>

<p>NISHIKI Medium Grain Rice 니시키 쌀 15 LB \$25.99</p>	<p>PALDO Bibim Men Oriental Style Noodle 팔도 비빔면 4.58 OZ X 5 EA/PKG \$4.99</p>	<p>CHUNGJUNGONE Gochujang Brown Rice Red Pepper Paste 청정원 100% 현미 태양초 칠 고추장 6.6 LB \$14.99</p>	<p>DANYA Soba Tsuyu 단야 소바소스 16.7 FL OZ \$3.99</p>	<p>BOHAE Maewon Plum Extract Concentrate 보해 매원 매실엑기스 500 ML \$8.99</p>
<p>HAIOREUM Korean Style Noodles Somen 해오름 막국수 5 LB \$4.99</p>	<p>YUDONG Bai-Top Shell (Whelk) 유동 자연산 굴뱅이 14.1 OZ \$6.99</p>	<p>DURIDAM Mosi'all Ramie Ingeolmi 두리담 영광모시 인절미 2.2 LB \$10.99</p>	<p>HAIO Yellow Croaker 해오름 황금빛 굴비 2.5 LB \$14.99</p>	<p>SUNGGYUNG FOOD Pepper Chips 성경식품 고추부각 2.12 OZ 2\$5 FOR</p>
<p>MIKWANG Korean Style Popcorn 미광 돌아온 헝그리 강냉이 5.99 OZ \$2.99</p>	<p>ORGANIC FARM Organic Peeled Roasted Chestnut 유기농장 유기농 구운 깻밤 3.52 OZ 2\$3 FOR</p>	<p>Arm Muff with Fingerless Gloves 손가락 쿨토시 FREE SIZE BLUE/WHITE - EA -\$4.49 \$2.99</p>	<p>HELLO HOME Women's Ruffle Straw Slipper 헬로홈 여성용 러플 밀짚 실내화 RED/GREEN/IVORY S/M/L - PAIR -\$7.99 \$5.49</p>	<p>Aluminium Wok Pan 경질 북경팬 36 CM/EA -\$32.99 \$24.99</p>

프리미엄 김치 브랜드
1000 YEAR KIMCHI
 TASTE THE BOLD TRADITION

유산균 김치 / 100% 천연재료 사용

CUSTOMER SERVICE
 T. 877.427.7386 Customer_care@hmart.com
 For events, coupons & exclusive deals, subscribe at www.hmart.com, and Visit our Facebook, Twitter, Pinterest & Instagram to stay up to date on special offers!



BURLINGTON
 3 Old Concord Rd.
 Burlington, MA 01803

This ad only pertains to our our Burlington locations. During the editing process, there may be mistypes/misprints. Each location may be subject to limited availability, as well as their sale prices. Some products may be sold out. If a product is not listed as a boxed sale item, it cannot be purchased as a boxed sale item. All H Mart locations accept all major credit cards.

음식점으로 성공창업을 원하신다면 지금 연락주세요!
JOIN MARKET EATERY FOOD HALL! CONTACT: me@hmart.com
 Have a great idea for a restaurant, we have the perfect busy location for you.

경험과 전문성으로 여러분의 소중한 자산을 책임지겠습니다



사장 나원태
617.642.3156
President
won@bostonpremierrealty.com



이사 이제봉
781.654.5281
South Shore Branch Manager
jeblee@bostonpremierrealty.com



Steve Kwon
508.326.6285
Director of HR/Customer relationship
Steve@bostonpremierrealty.com



Kathy Song
413.313.4165
Manager of Hadley Branch
kathysong2019@gmail.com



준한
617.586.9192
Business Development Director
jhan@bostonpremierrealty.com



신보경
508.361.6064
Lexington Branch Manager
boshin@bostonpremierrealty.com



크리스틴 손
773.968.2651
Lexington Branch Manager
christine@bostonpremierrealty.com



PREMIER REALTY GROUP



크리스 최
781.690.4389
chrischoi@bostonpremierrealty.com



Rick Shin
781.530.0034
ricks@bostonpremierrealty.com



줄리 전
978.494.2043
julie@bostonpremierrealty.com



오성빈
978.505.3736
osb@bostonpremierrealty.com



Nikkie Park
617.447.0591
nikkiepark@bostonpremierrealty.com



이현주
401.935.3397
hyunju@bostonpremierrealty.com



지나 최
978.866.3248
gina@bostonpremierrealty.com



피터 주
617.780.7839
peter@bostonpremierrealty.com



사라 유
617.838.5787
sara@bostonpremierrealty.com



다이애나 김
617.271.2037
diana@bostonpremierrealty.com



이준균
617.543.5728
jun@bostonpremierrealty.com



최진민
617.877.0387
jinchoi52@bostonpremierrealty.com



마샤 송
213.503.0397
marcia@bostonpremierrealty.com



미키 최
413.507.1402
mickchoi@gmail.com



한혜숙
781.999.1214
hhan@bostonpremierrealty.com



Shirley Zhao
857.231.0316
shirley.zhao@bostonpremierrealty.com



이영순
781.800.3412
bostonyi@bostonpremierrealty.com



임현미
781.690.4309
hyunmi@bostonpremierrealty.com



황수진
617.538.6973
sujinwang1@gmail.com



레이첼 김
617.852.7485
rachelkim@bostonpremierrealty.com



Ritika Chopra
617.697.1191
rchopra@bostonpremierrealty.com



비비안 유
617.935.2713
vivian@bostonpremierrealty.com



Nancy Wang
617.230.9952
nancywang6000@bostonpremierrealty.com



차민영
651.402.5194
minyoung@bostonpremierrealty.com



Xian Dole
413.522.8979
xiangu2022@bostonpremierrealty.com



Jason Chen
978.277.8439
song@bostonpremierrealty.com



Henry Nguyen
617.803.8341
henry@bostonpremierrealty.com



John Tran
617.406.9852
john@bostonpremierrealty.com



Lu Jiang
240.449.0117
jianglubox@gmail.com

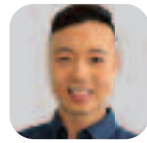

Jun Wang
646.270.2923
jun.wang@bostonpremierrealty.com



Samantha Cordon
857.333.2088
samanthajcordon@gmail.com



Lili Wang
617.938.7212
lege@bostonpremierrealty.com



Rebecca Phu
617.833.1088
becca@bostonpremierrealty.com



앤드류 리
857.540.1588
andrew@bostonpremierrealty.com



제이크 김
781.956.0409
drjakekim@bostonpremierrealty.com



Sasha Shapiro
617.610.9796
alex@bostonpremierrealty.com



Michael Somma
978.873.0076
alex@bostonpremierrealty.com



이상현
857.260.0434
sanglee@bostonpremierrealty.com



TOP 에이전트가 여러분의 선택을 도와드립니다
Residential • Commercial • Business • Investment • Property Management

WWW.BOSTONPRG.COM
Licensed in MA, RI, CT, and NY



PREMIER WORKS

좋은 사람들이 우리집처럼 여기고 정성껏 일하는 PREMIER WORKS. 각각 다른 레벨의 일에 맞는 인력이 투입되어서 비용을 절감합니다. 건축가, 인테리어 디자이너를 포함한 전문인력이 공정 관리를 합니다. 아무리 작은 일이라도 정성을 다합니다.

홈 리노베이션, 홈 익스텐션, 핸디맨잡, 배관, 전기, 난방, 커머셜/식당 디자인 시공.

“ I just wanted to say thank you for a job well done. The floors look terrific! I know the project was a challenging one, but I'm happy to say you and your team more than met the challenge. In addition, a concern I've had with contractors is not following up with loose ends. I'm happy to report all follow up requests were completed in a timely manner. In short, I highly recommend and will continue to use Premier Works for all of my flooring needs!

Sincerely, Mr. M. Malden, MA ”

PREMIER WORKS
617.838.4980
support@bostonpworks.com



Property Management

여러분의 소중한 투자건물을 관리해 드립니다. 건축가, 부동산, 건축시공 전문가들이 함께 관리 합니다. All size condo, single family, multi family, commercial, Hands Free, All in One Service

렌트비 관리, 유지관리, 테넌트관리



Premier Realty Group
617.515.1162
info@bostonpremierrealty.com

WEEKLY SPECIAL



10 Nouvelle Way

Listed Yesterday,
Offer Accepted Today !!



제20차 세계한상대회

The 20th World Korean Business Convention

2022. 11. 1(화) - 11. 3(목)

울산전시컨벤션센터(UECO)

| 한상대회 사전 등록 기간 |

2022. 5. 30(월) ~ 8. 31(수)

| 한상대회 홈페이지 |

www.hansang.net

위대한 한상 20년, 세계를 담다

20 Years of great Korean Business: Embracing the World

주 최

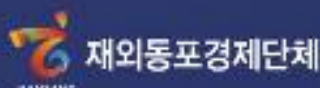

주 관



매일경제신문 MBN



간단하고 신속한

주택 융자

안녕하십니까 **켈리 김** 입니다.
 주택에 관한 모든 융자들 도와 드립니다.

낮은 이자율 · 캐쉬아웃
 개인 소득 확인이 필요하지 않습니다
 경력은 필요하지 않습니다
 Social Security번호가 필요 없는 프로그램
 ITIN 번호만 필요한 프로그램

바로 연락 주세요.

“

Thank you so much for your help! 거의 포기하고 있던 참이었어요
 그때 다른 회사에서 진행한지 5개월이 넘었어도 도저히 끝이
 안보였거든요 그런데 열흘도 안되서 모든게 거의 결정되고 시작한지
 한달여만에 이사했으니 정말 빠른진행과 더불어 너무 친절하고
 정확하게 도와주신 Kellie Kim Thielen 선생님께 진심으로
 감사말씀 다시 드립니다!

- Hun Pyo C.

”



켈리 김

한국어, 영어 가능
 주택대출 담당 - nmls #2027241
 CT, FL, MA, ME, NJ, NH, RI, TX 라이선스.
 이메일: kkimthielen@radiusgrp.com
 전화: 617.733.5014
 한국어 웹사이트: info.radiusgrp.com/ko/kthielen
 English Website: www.radiusgrp.com/kelliekimthielen



600 Longwater Drive, Suite 107, Norwell, MA 02061

Kellie Kim Thielen, Loan Officer - NMLS # 2027241; Licensed in CT, MA, ME, NH, NJ, RI, TX. Employed by radius financial group inc., NMLS #1846., CT 17213,
 FL Lender/Servicer MLD309/MLD1562; MA Lender/Broker MC1846 ME SLM6596; NH 7986-MB; NJ Residential Mortgage Lender License and RMLA-Licensed
 Mortgage Servicer Registration 1846; RI Licensed Lender/Broker 20031544LL/20183611LB; TX SML Mortgage Banker Registration Equal Housing Lender.



이 광고를 보는 한국연변신문사원의
동부라고 수수료를 지원받아
발표되었습니다.

한국어문진흥재단
Korea Press Foundation

곧 도착! 주차하고 갈게!!!



오빠 어디야? 난 다 왔어~

서로의 위치는 확인했지만 눈앞의 위험은 확인 못했습니다

대한민국 보행 중 교통사고 60% 이상이 스마트폰 사용 중 발생합니다.

국인 김규연 님이 제안한 광고입니다. - 2021 광고광고 공모전 수상작



성 앙투안 다블뤼 보스톤 한인성당

St. Anthony (Dabulry) Parish (Korean Church)

성 앙투안 다블뤼 보스톤 한인성당은
새 입교자를 위한 교리반을
9월 중순에 시작합니다.

하느님에 대하여,
진리에 대하여,
삶에 대하여,
함께 고민하고 찾아 나서고자 하는
모든 분들을 초대합니다.

주일 미사 (Sunday)
오전 9시 30분 (English)
오전 11시 (Korean)
오후 4시 30분 (Korean)

평일 미사
목요일: 오전 10시 30분
목요일: 오후 7시 30분
매달 첫 목요일: 오전 10시 30분



본당 유튜브 채널주소
<https://bit.ly/2116Zd7>

Contact:
stadparish@gmail.com
617-558-2711



45 Ash St, Newton MA 02458 / 617-658-2711
stadparish@gmail.com / stadparishchurch.org
www.facebook.com/stadparish

하나님을 기뻐하는 교회를 노려하는 교회

나사렛사람의교회

KOREAN CHURCH OF THE NAZARENE

주일예배 오전 11시

*"하나님은 가까이 계시십니다.
나사렛사람의교회도
가까이 있습니다."*

900 Main Street
Reading, MA 01867
보스톤 북쪽
I-95 Exit 38B
(Rt. 28N)로 나와서
2 마일 왼쪽에 있습니다.
Tel. 781.439.1840

www.npeople.org
담임목사 유경렬



핸디맨 앤디

HANNDYMAN ANDY

플러밍, 변기, 욕조, 전기
상가, 가정집, 신, 증축
목수일, 마루, 타일 etc.
식당 후드팬,
식당 장비 수리



상담문의 **508.381.9519**
508.685.7688



초이스 간판

간판 및 사인

LED Sign, Channel Lettering,
Truck Lettering, Banner,
Poster, Window Lettering,
Car Sign, All Types of Signs.

617.470.1083
choisigns@yahoo.com

보스톤코리아 광고 모집 문의

617.254.4654

보스톤 서부 장로교회

Boston-West Korean Presbyterian Church

어머님 마음 같은 교회

주일예배: 오후 2시	주일학교: 오후 2시
종교동부: 오후 2시	대학부모임: 주일 12시
금요기도회: 오후 8시	구역모임: 구역별로

담임목사: 김학수
www.bostonwestchurch.org

657 Boston Post Road, Weston, MA 02493
교회 : 781.894.3958 목사관 : 617.969.5803

우스터한인연합감리교회

예수님을 알고
그를 알리자



<예배시간>
주일: 오전 10:30
주일학교: 오전 10:30
금요기도회: 오후 7:30
새벽기도회: 오전 6:00(화~금)
우스터한국교회: 토 9:30~12:30

114 Main St, Worcester, MA 01608
담임목사: 김현태
617.780.4178
Fax: 508.799.4488
<http://workmc.org>

여러분의 사업의 동반자
온라인 주문과 예약이 가능한 컴퓨터



신뢰할 수 있는 크레딧 카드
머천트 서비스 제공, 컴퓨터와
연결 및 다양한 프로그램
세탁소, 식당, 살롱 컴퓨터 세일,
설치, 트레이닝, 아프트 서비스 제공.
무료 방문 상담해 드립니다.

Email : mchae@dependableusa.com
web : dependableusa.com

디펜더블 컴퓨터 781.858.1155, 781.727.4325

골프 레슨



최성조 프로

Master Golf Professional
매스터 US 월드 티칭 프로
sj.usgtf@gmail.com

857.600.6755

보스톤 봉사회

의료보험안내
무료세금보고

Tel. 508-740-9188

2022 년

한동포 한마당



광복 77주년

매사추세츠 한인회에서는 지난해 2021년 한동포 한마당 광복절 축제에 이어서 2022년 광복 77주년을 맞아 8월 13일(토) 한동포 한마당 여름 대축제를 준비합니다. 매사추세츠 한인동포와 관심있는 모든 분들을 초대 합니다.

K - Pop 제 2회 KASOM 노래자랑대회



예선심사 안내

남녀노소 개인, 단체 구분 없이 사전 예선전을 통과한 12개팀이 참석합니다.

예선심사 일시 (7월 24일, 31일 일요일 오후 2시 ~ 4시)

예선심사 장소 (한인회관 13 Campbell St. Woburn, MA 01801)

예선심사 신청 : masskorean2021@gmail.com

서영애 회장 978-807-1622

정대운 사총 978-461-2424

COVID-19

주정부 가이드 라인을 준수합니다.

기업, 단체, 개인 비즈니스

광고 후원 안내

한인회는 비영리 단체로서 여러분의 후원을 모아 행사를 진행합니다.

풍족한 행사를 위하여 많은 참여를 부탁드립니다.

광고를 위한 피켓, 또는 부스 광고를 신청받고 설치, 준비하여 드립니다.

광고 신청 접수 : masskorean2021@gmail.com

서영애 회장 978-807-1622

정대운 사총 978-461-2424



매사추세츠 한인회

The Korean American Society Of Massachusetts

행사협찬 **보스톤코리아**

BOSTONKOREA.com

CUCKOO

안마의자 & 제로백 끓인물 얼음정수기 미국 상륙!

쏟아지는 7월의 잭팟 혜택



제로백 끓인물 얼음정수기 | CP-SN102HW

NEW
끓인물 얼음
정수기



4D 임페라도르 챔피언 안마의자
CMS-H108R | CMS-H108E

NEW
3D / 4D
안마의자

신제품 추천 플랜

제로백 끓인물 얼음정수기 CP-SN102HW	3D 듀크 스마트 안마의자 CMS-G108K CMS-G108R	4D 임페라도르 챔피언 안마의자 CMS-H108R CMS-H108E
\$54.99/month	\$109/month	\$189/month

신제품 런칭 혜택	혜택 1 안마의자 렌탈 시 다운페이 \$500 면제!	혜택 2 안마의자 일시불 구매 시 3D 듀크 스마트 1000불 할인! 4D 임페라도르 챔피언 2,000불 할인!	혜택 3 안마의자 렌탈 / 구매 시 \$200 상당 쿠쿠 프리미엄 멀티 쿠키 증정!	혜택 4 7월 신제품 고객 대상 일시불 추가 구매 시 50% 할인 적용! <small>*상기 혜택은, 최대 1대씩 구매 시 최대 2가지 적용</small>
	공통 혜택	1대 렌탈 / 구매 시 혜택 5 쿠쿠 텀블러 2종 세트 증정!	2대 렌탈 / 구매 시 혜택 6 쿠쿠 주방 5종 세트 증정!	일시불 구매 시 혜택 7 25% 할인 적용!

Cuckoo Boston 370-A Boylston Street, Brookline, MA 02445 | 617-879-2725

일부 혜택은 중복적용이 불가능할 수 있습니다. 본 프로모션의 적용혜택 및 결정권은 CUCKOO RENTAL AMERICA, INC. 에 있습니다. 자세한 내용은 쿠쿠 렌탈 고객센터 또는 가까운 판매처에 문의하세요.

기간 | 06.29.2022 ~ 07.27.2022 조건 | 기간내 주문 & 7월 내 설치

• 동일 계약자 수 동일 일련 번호로 설치해 줘야
• 신용우 소지 소지시 5% 가산에 대해 사유없이 환불 가능
• 고령고객 대상 5% 적용, 제외자
• 사은품 2만원 부분과 쿠키 증정 추가 구매에 5%는 유상 제공
• 구매 후 계약 해지 또는 연봉시 리콜된 시련물품 환불 수 없음

이 칼럼은 본지의 편집방향과 다를 수 있습니다

영민 엄마와 함께하는 재정계획 (693) 숨어있는 투자 경비

이명덕, Ph.D., Financial Planner
& Registered Investment Adviser (RIA)
Copyrighted, 영민엄마와 함께하는 재정계획
All rights reserved
www.billionsfinance.com
248-974-4212



이자율 상승, 전쟁으로 인한 공급 차질, 물가 상승, 코비드 증폭, 등으로 주식시장이 연일 하락하고 있다. 개인 투자자가 조절(Control)할 수 없는 일이다. 이처럼 우리가 어찌할 수 없는 문제를 염려하면 마음이 더욱더 불안해질 수밖에 없다.

일반 투자자는 본인이 조절할 수 있는 것에 집중해야 한다. 한 예는 본인의 투자 위험성 등을 고려한 투자 포트폴리오, 비상금 마련, 혹은 투자할 때 발생하는 경비(Expenses or Costs) 등이다. 모든 투자자는 제일 먼저 투자 경비에 대해서 확실히 알아야 한다. 투자 돈은 주식시장 변화에 의해서 오르고 내림을 반복하지만, 투자하며 발생하는 경비는 정해진 액수에 의해서 항상 부과되기 때문이다.

고향을 떠나 미국 땅에 발을 놓으면서 새로운 생활을 시작한다. 학업에 열중하든, 자영업 하든, 직장생활 하든, 살아가는 방법이 개인마다 다르지만, 대부분이 거의 맨손으로 시작한다. 그리고 한국인의

은근과 끈기, 부지런함, 억척스러움으로 부를 조금씩 늘려간다.

피와 땀으로 얼룩진 돈을 아이들 학자금이나 노년의 은퇴자금을 위하여 투자한다. 대박을 꿈꾸며 직접 투자하기도 하고 금융회사를 찾아가 투자 도움을 받는다. 재정상담가(Financial Advisor)는 대부분 운영하는 총액에 대해서 몇 퍼센트를 부과한다고 말한다. 그러나 이것이 투자하며 발생하는 모든 경비는 아니다. 대부분 고객에게 말하지 않는 숨어있는 투자비용이 있다.

재정상담가가 고객의 자산을 뮤추얼 펀드에 투자하면 뮤추얼 펀드에서 부과하는 경비가 있다. 다시 말해서 모든 투자 종목에는 경비가 있다. 이것 외에도 어떤 뮤추얼 펀드는 수수료를 부과하는 펀드가 있다. 부과하는 방법에 따라 클래스 A, B, C, 등으로 구분해서 경비를 부과한다. 이것을 뮤추얼펀드 로드(Load) 펀드라고 말하는데 재정상담가가 고객에게 언급하지 않

는다면 투자자는 모를 수밖에 없다.

뱅크드(Vanguard) 창업자인 잭 보글은 미국 금융회사에 대해서 이렇게 언급했다. "미국 대부분 투자회사는 일반 고객에게 부끄러운 행위를 한다. 뮤추얼 펀드 회사가 부과하는 경비는 고객의 돈을 절도(Larcenous)하는 것과 같고 보험회사나 투자회사가 부과하는 수수료(Commission)는 노상강도(Like highway Robbery)와 다름없다." 라고 언급했다. 재정상담가의 도움을 받으면 자산 운용비, 투자 종목 비용, 그리고 수수료 등을 함께 계산해야 투자하며 발생하는 모든 경비를 알 수 있는 것이다.

한인 동포는 온갖 고생 하며 모은 돈을 투자하여 죽을 때까지 받을 수 있는 연금 같은 것을 은퇴 수단으로 생각한다. 요즘처럼 불안한 주식시장에서도 원금이 보장되며 꾸준히 생활비를 받을 수 있다는 생각으로 금융상품인 어뉴이티(Annuity)에 투자한다. 그러나 재정신문인 월스트리트

지(Annuities: What investor should know, Lori Loannou, WSJ, June 4, 2022)에 의하면 어뉴이티 90%는 수수료를 받는 보험에 이진트와 브로커에 의해서 판매되고 있으며 그 수수료가 매우 높을 수 있기에 투자자는 매우 조심해야 한다고 언급한다.

우리가 경제활동을 할 때 제일 먼저 알고자 하는 것이 '얼마인가?' 이다. 얼마인지를 정확히 알고 나서 그 다음을 결정한다. 그 이유는 우리가 '얼마인가?' 를 모른다면 그 다음 순서를 생각할 수 없기 때문이다. 그런데 소중한 큰돈을 투자하며 경비로 나가는 액수가 정확히 얼마인지를 모르면서 계속 투자하기에 좋은 결과를 기대할 수 없는 것이다.

주식시장(Stock Market)변화는 분명 투자자가 조절(Control)할 수 없다. 폭락하는 주식시장에선 투자하며 발생하는 모든(Total) 경비를 꼼꼼히 확인해 보는 것이 더욱더 중요하다. 이것이 투자자가 조절할 수 있는 것 중 하나이기 때문이다.



화랑도(花郎徒)와 성(性) 그리고 태권도(跆拳道) 화랑세기花郎世紀, 24세 풍월주風月主 천광공天光公(15)

이 칼럼은 본지의 편집방향과 다를 수 있습니다

박선우 (박선우태권도장 관장)

신라에서 삼국통일을 전후하여 활약한 장군들의 명단은 뽑아 볼 수 있다. 확실하지는 않지만 대표적으로 거명하는 다음의 장수들 중에서 '중흥28장' 이 발탁되었을 것으로 사료된다. 김유신을 비롯하여 그의 동생 흡수와 김춘추의 차남 인문과 흡은, 천존, 죽지, 염장, 천광, 지경, 개원, 품일, 문훈, 시득, 천품, 문영, 문충, 양도, 예원, 진복, 진순, 진왕, 진주, 흡돌, 흥원, 군관, 천관, 춘장, 진공, 오기, 문양, 용장, 당간, 의복, 의광, 진춘, 진흥, 고순, 김순, 도유, 무염, 문품, 복세, 선광, 수세, 순장, 술실, 송신 등 많은 걸출한 인물들이 삼국통일과 나당전쟁에 참전한 장수들이다(아마도 모두 성은 김씨일 것이다. 이 외에도 역신으로 처형된 '유능하고 출중함' 장수들도 많이 있었다). 김유신과 흡은, 천광, 양도, 예원, 흡돌, 흥원, 군관, 천관, 춘장, 진공, 오기 등은 화랑의 수장인 풍월주를 역임하였다. 오기는 화랑세기의 집필을 완성한 김대문의 아버지이다.

다음은 화랑세기의 내용이다. [공 풍월주의 지위를 부제인 춘장에게 전하여 주고, 오로지 왕사王事에 힘써 변방에 나가 장군이 되고 조정에 들어와 재상이 되며 많은 공적이 있었기에 중흥28장 중의 한 사람이 되었다. 가히 공경할 만하지 않은가!]

이어지는 화랑세기의 기록에는 그의 성품과 성정을 잘 묘사해 놓았다.

[공의 성품은 외유내강하고 사리를 분명히

살폈으며 사민士民을 사랑하고 구휼하여 옷을 벗어 주기도 했다. 술은 즐겼으나 많이 마시지 않았고, 색을 좋아했으나 방사房事에 어지럽지 않았다.

윤화낭주尹華娘主가 자녀 7명을 낳았다. 공의 첩은 5명이 있었다. 진수는 진복공眞福公의 누이이다. 효월孝月은 효종공孝宗公의 딸이다. 경화京華는 윤화尹華의 누이이다. 찰언察言은 찰의 누이이다. 만수萬水是 만덕萬德의 딸이다. 각기 자녀가 있어 일문이 크게 번창했다.]

천광공의 부인 윤화의 부모는 김염장과 하희이다. 하희의 부모는 하종과 은륜공주이며 은륜의 부모는 진흥왕과 사도왕후이다. 천광의 첩 경화의 부모도 김염장과 하희이다. 또 첩 진수의 오빠 진복은 681년 상대등에 오른 인물이다.38) 효월의 아버지 효종은 신라의 마지막 왕인 경순왕 김부의 아버지 김효종과 동명인데, 효종의 부모는 11세 풍월주 하종과 은륜공주(진흥왕과 사도왕후의 막내딸)이다. 경순왕의 아버지 효종도 화랑으로서 풍월주와 국선을 지냈다. 그는 삼국사기(권48) '효녀지은孝女知恩' 설화에도 등장한다. 또한 삼국유사(권5)에도 거의 같은 내용이 '빈녀양모貧女養母' 라는 제목으로 기록되어 있다.

찰언은 가야파 우두머리 찰인의 딸이다. 천광공은 처첩과 자녀를 백이나 둔 찰인의 위세

를 미워하였다. 그래서 천광은 찰인을 남두의 가장 우두머리인 대노두의 직에서 파면하였다. 하지만 그의 딸 찰언은 좋아하여 첩으로 삼았다. 아마도 찰언은 당시 절색이었다고 기록된 어머니 옥두리玉斗里 만큼이나 미인이었다고 미루어 짐작해 본다.

60세가 넘도록 대노두 직에 있던 찰언을 파면하고 나서, 풍월주 천광은 당보를 대노두로 삼고, 만덕을 대노두로 삼았다. 첩 만수는 대노두 만덕의 딸이다.

38) 진복은 661년(문무왕 원년)에 고구려를 정벌할 때 서당총관西堂總管에 임명되었다. 665년에는 중시에 임명되었다(3년 1개월 재임). 668년 고구려 정벌을 위한 행군군단에는 김인문, 김흡순, 김천존, 김문충, 김지경, 김양도, 김개원, 김흡돌과 함께 대당총관大幢總管에 임명되었다. 681년(신문왕 원년)에는 23세 풍월주를 지낸 김군관의 뒤를 이어 상대등에 올랐다. 김군관은 이때 김흡돌이 흥원과 진공 등과 함께 피한 모반을 알고도 보고하지 않았다는 이유로 처형되었다(자결당했다). 진복은 문영이 694년 상대등에 오를 때까지 약 13년간 재임한 것으로 보인다.

참고문헌: 삼국사기, 삼국유사, 화랑세기-신라인 그들의 이야기(김대문 저, 이종욱 역주해, 소나무), 화랑세기-또 하나의 신라(김태식, 김영사), 한국사데이터베이스(db.history.go.kr)

647년, 풍월주 김천광은 그 지위를 부제 춘장에게 물려주었다. 그리고 그는 왕명을 받아 변방에 나가 국방력 강화와 국토확장에 전념하였다. 그는 혁혁한 전공으로 신라의 '중흥28장將' 이 되었고, 그 명성은 후세에 길이 남아 전하고 있다. 김천광이 풍월주를 위임한 해인 647년 1월에는 상대등 비담이 엄종의 군사와 함께 '여주불능선리女主不能善理(여자 임금은 나라를 잘 다스릴 수 없다)' 라는 명분을 기치로 반란을 도모하였다. 이에 김유신은 풍월주 김천광이 이끄는 화랑도들의 지원으로 비담의 난을 진압하였다(화랑세기에는 김천광의 활약이 자세하게 서술되어 있다). 섣달여왕은 비담의 난이 진압되기 며칠 전에 지병으로 사망하였고, 차기 왕위는 그녀의 사촌 동생 진덕여왕에게로 이어졌다. 그리고 비담의 난을 진압하는 과정에서 더욱 두각을 나타낸 천광은 으뜸가는 장수의 한 명으로, 그 후 신라가 삼국을 통일하는데 수많은 전공을 세웠다. 그리고 후일 673년에는 문무왕에 의해 시중에 임명되었다.

아쉽게도 화랑세기에 기록된 중흥 28장군들이 정확하게 누구인지 알 수 없다. 오로지 김천광만이 확인되고 있을 뿐이다. 다만 당시

이 칼럼은 본지의 편집방향과 다를 수 있습니다

백영주의 부동산 따라잡기
Direct (617)-921-6979
E-mail: clarapaik@ownnewengland.com



Closing Cost (소요비용)

미국에서 집을 사고 팔때 한국같이 그랑 부 동산에서 고증을 받고 사고파는 제도가 아니 다. 대부분 서부에서는 Escrow 를 써야 하고 대부분 동부에서는 변호사를 써야 매매가 이루어 진다. 물론 비용으로 Escrow 나 변호사 비용이 든다. 하지만 이렇게 하므로써 recording(집 문서)이 확실이 된다. 에이전트 들도 걱정할 필요가 없고 사고 파시는분들도 집을 사고 파는 문제이기 때문에 확실이 해 둘 필요가 있다.

미국에서는 대부분 용자를 얻어 집을 사기

때문에 Escrow나 변호사비 말고도 더 발생하 는 비용들이 많다. 특히 용자를 얻어 살 경유 에는 좀더 넉넉히 Closing Cost(소요비용)을 준비해야 한다.

오늘은 정확히 얼마에 용자를 얻으면 얼마 에 비용이 발생하는지 정확히 알아 보려고 한 다.

주택가격과 용자금액 그리고 각 기관에 따 라 비용의 차이가 있다. 또한 나의 칼럼은 미 국 전역에 나가기 때문에 각주 아니면 지역마 다 비용이 다를 수 있다. 이점을 고려하시기

바란다.

이것은 단지 예상견적이다.

Down 20%

Loan amount 80%

1. Loan Fee (용자비) 1% to 2% - 은행 아 니면 렌더에 따라서 다르다.

2. Underwriting Fee (서류심사비) \$950 to \$1200

3. Processing Fee (용자수석비) \$695 to \$795

4. Appraisal Fee (감정비) \$350 to \$495

5. Credit Search (신용조회비)

A. Personal Report \$55

B. Business Report \$65

6. Escrow Fee (변호사 비용)

A. 동부 - 변호사 비용 \$650 to \$850

B. 서부 - Escrow Fee 집 가격 매 천불당 2 불

7. Title Insurance 0.15% to 0.2%

(재용자의 경우는 0.4% 정도)

8. Tax Service \$50 to \$100

9. Recording Fee (등기료) \$150 to \$250

10. Escrow(서부) Closing Statement(동부)에서 Prepaid 해야 할 Items

A. Prepaid Interest (선이자) Escrow 가 끝 나는 날부터 그달말까지(서부

표현) Closing 날부터 그달 말까지(동부표 현)

B. Hazard Insurance 1 year premium

C. Property tax (재산세)

D. P.M.I. (20% 미만의 다운인 경우) 0.65% 11. 재용자인 경우

Homeowners Insurance premium, real estate property taxes, mortgage Interest 등이 있다.

백영주 (Clara Paik)

Executive Manager

Berkshire Hathaway N.E. Prime Properties

Realtor, ABR., GRI, CCIM.

Multi-Million Dollar Sales Club, Top 25 Individ-

ual of 2006, 2007, 2008, Re/Max New England, As-

sociation of Board of Realtors, Massachusetts

Association of Realtors, Boston Real Estate

Board.

Office 781-259-4989

Fax 781-259-4959

Cell 617-921-6979



7월 17일 - 7월 23일

재미로 보는 주간 운세 지문 철학원

www.askjiyun.com
213-739-2877

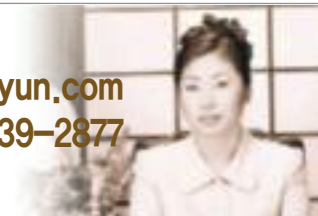

쥐띠 | 하늘을 훨훨 날아다니는 새처럼

●운수: 그 어느 때보다 순발력이 필요합니다. 기회라 생각되면 꼭 잡고 절대 놓치지 말아야 하겠습니다. ●금전: 거두어들이는 수확의 시기입니다. 풍성한 가을 하늘을 훨훨 날아다니는 새처럼 보는 것만으로 부자가 된 것 같은 기분이 들 것입니다. ●애정: 혼자 공공대면서 고민하지 말고 대화를 나누어보세요. 함께 의논할수록 좋은 방법이 생길 것입니다. 96, 84, 72, 60, 48, 36년생은 18, 23일 길일. 17, 19일 주의.

소띠 | 새롭게 시작하는 것이

●운수: 남이 나를 믿어주길 바라기 전에 우선 스스로 자신에 대한 확신이 서 있는지 확인부터 해보아야 합니다. ●금전: 하고자 하는 일이 있으면 미루지 말고 곧바로 실행에 옮기세요. 남보다 얼마나 발 빠르게 움직이느냐에 따라 얻는 것이 크게 다를 것입니다. ●애정: 예전으로 다시 돌아가지 마세요. 차라리 새롭게 시작하는 것이 현명합니다. 97, 85, 73, 61, 49, 37년생은 19, 22일 길일. 20, 23일 주의.

범띠 | 일생일대의 기회가

●운수: 같이 일하지는 제의가 들어옵니다. 절만 잡으면 일생일대의 기회가 될 수 있습니다. ●금전: 수입이 증가하니 얼굴에 혈색이 돌 것입니다. 노력한 것만큼 얻는 것이 있으니 만족할 수 있습니다. ●애정: 가는 정이 있어야 오는 정이 있는 것입니다. 당연히 해주지 바라지 말고 먼저 주고자 하는 마음을 내면 더 큰 것을 받게 됩니다. 98, 86, 74, 62, 50, 38년생은 20, 23일 길일. 18, 21일 주의.

토끼띠 | 일을 분담해야

●운수: 혼자서 다 하려고 하다가는 자신의 몸만 축이 납니다. 다른 사람에게 일을 시키거나 분담하도록 하세요. ●금전: 수입이 안정적이지 못하고 들쭉날쭉합니다. 많이 들어올 때 잘 챙겨두어야 하겠습니다. ●애정: 믿음이라는 것은 한순간에 생기는 것이 아닙니다. 어디까지 믿어주고 어디까지 의심을 해야 하는지 아직은 판단이 잘 서지 않을 것입니다. 99, 87, 75, 63, 51, 39년생은 20, 21일 길일. 19, 22일 주의.

용띠 | 해결책을 찾고

●운수: 여러 날 고민하게 하던 일이 드디어 해결책을 찾게 됩니다. 한숨 돌리게 되니 시간적으로나 심적으로 여유가 생깁니다. ●금전: 투자하기에 적합한 시기가 왔습니다. 매매나 문서로 인한 이익을 기대해도 되겠습니다. ●애정: 진정으로 사랑할만한 사람을 만나게 될 것입니다. 그동안 가까이 있어도 보이지 않았던 사람이 시야에 들어옵니다. 00, 88, 76, 64, 52, 40년생은 18, 22일 길일. 20, 23일 주의.

뱀띠 | 이리저리 계산하게

●운수: 아무리 힘들어도 세상이 다 끝난 것 같은 표정을 하지 마세요. 안 좋은 인상을 주거나 나쁜 영향을 줄 뿐입니다. ●금전: 돈 문제로 머릿속이 복잡해집니다. 정해진 한도 내에서 지출해야 하니 이리저리 계산하게 됩니다. ●애정: 사람의 마음이 참 간사합니다. 처음에 들었던 마음이 시간이 지나면서 달라지거나 점점 무뎌지기 마련입니다. 01, 89, 77, 65, 53, 41년생은 19, 23일 길일. 18, 21일 주의.

말띠 | 충분히 만회할 기회가

●운수: 다소 좋지 않은 결과가 나오더라도 실망하지 마세요. 충분히 만회할 기회가 곧 올 것입니다. ●금전: 투자나 매매는 보류해야 합니다. 한푼 두푼 모으는 것은 시간이 걸리지만 잃어버리는 것은 한순간입니다. ●애정: 진실을 알고 나면 더 불편해질 수 있습니다. 모르고 넘어갔으면 모를까 이것저것 마음에 걸리는 것이 한둘이 아닙니다. 02, 90, 78, 66, 54, 42년생은 17, 20일 길일. 19, 22일 주의.

양띠 | 기쁨을 주는

●운수: 음식에서 양지로 나간 것 같이 갑자기 자신의 주변이 환해집니다. 유익한 말을 해주는 사람이 있을 것이니 귀담아들어야 하겠습니다. ●금전: 다음으로 미루지 말고 중요한 일은 지금 추진하는 것이 좋습니다. 매매로 인한 수익을 기대할 수 있는 때입니다. ●애정: 마음이 통하고 함께 대화를 나누는 것만으로 기쁨을 주는 사람이 있습니다. 91, 79, 67, 55, 43, 31년생은 18, 21일 길일. 20, 23일 주의.

원숭이띠 | 지출을 신경 써서

●운수: 정작 중요한 것은 놔두고 엉뚱하게 중요하지도 않은 것을 붙들고 있는 것은 아닌지 돌아보아야 합니다. ●금전: 들어오는 것이 있지만 나가는 것도 많습니다. 지출을 신경 써서 하지 않으면 남는 것이 그리 많지 않을 것입니다. ●애정: 연인이나 부부간에 성격 차이가 다를 수 있습니다. 지금까지 자신이 알던 사람이 아닌 것 같아서 낯설게 느껴집니다. 92, 80, 68, 56, 44, 32년생은 19, 22일 길일. 21, 23일 주의.

닭띠 | 큰 것을 챙기도록

●운수: 마음에 들지 않게 행동하는 사람을 두고 보기 힘들어서 고심하지 마세요. 사람이 쉽게 바뀌지 않는 것이니 결단해야 합니다. ●금전: 적은 돈을 아끼려다가 큰돈을 쓰게 되는 일을 만들 수 있습니다. 적은 것은 내어주고 큰 것을 챙기도록 하세요. ●애정: 짝이 있는 사람은 다른 사람에게 절대로 흔들리지 말아야 합니다. 금방 탄로 날 수 있습니다. 93, 81, 69, 57, 45, 33년생은 18, 23일 길일. 19, 22일 주의.

개띠 | 두루두루 잘 살피면서

●운수: 세상살이가 나 혼자인 것 같다고 되는 것이 아닙니다. 두루두루 주변을 잘 살피면서 가야 하겠습니다. ●금전: 당장 내 손에 들어오는 것보다는 훗날에 얻을 수 있는 것에 집중해야 합니다. ●애정: 상대가 원하는 것을 바로 알지 못하면 원하는 것을 줄 수 없습니다. 정말 상대가 바라는 것이 무엇인지 세심하게 살펴보아야 할 것입니다. 94, 82, 70, 58, 46, 34년생은 18, 20일 길일. 17, 23일 주의.

돼지띠 | 말수를 줄여야

●운수: 접촉사고의 위험이 있으니 될 수 있으면 직접 운전하지 않는 것이 좋습니다. 다른 교통수단을 이용하는 것이 안전합니다. ●금전: 어느 쪽으로 결정을 내리느냐에 따라 수익과 직결되는 것이니 신중하게 판단해야 합니다. ●애정: 말수를 줄여야 할 때입니다. 한 사람이 한마디를 하면 다른 사람은 열 마리를 하니 자연히 시끄러워질 수밖에 없습니다. 95, 83, 71, 59, 47, 35년생은 22, 23일 길일. 18, 21일 주의.

구인

광고 문의 617-254-4654

5/209
뉴턴 지역에서 베이비시터를 구합니다. 11월초에 해산할 예정인 아기를 일년동안 돌봐줄 분을 찾습니다. 월~금 까지 출퇴근 하셔도 좋고 함께 계셔도 좋습니다. 자세한것은 아래 전화로 문의하십시오. 헬렌 617-939-3652

4/15
로간 공항안에서 딜리버리 일하실 남자직원 모집합니다. AF Lounge T. 617-787-1667

2/11
캐쉬어 및 가발판매를 도와 주실분입니다. 초보자 가능합니다. Main Beauty Supply Tel 508-799-0310, CP 508-524-2910 (Kenny Yoon)

12/17
셀폰 스토어 풀타임 파트타임 북키퍼 및 매니저 구함 hongkyonghui@hotmail.com

사고 팔고

광고 문의 617-254-4654

생활서비스

광고 문의 617-254-4654

장 음식 주문

- 김밥 및 떡 전문
- 생일잔치, 교회모임
- 돌, 회갑, 계모임 음식
- 대학교 파티, 결혼식
- 저렴한 가격
- 맛있고 풍부한 음식

Tel: 781-648-0584



“광고는 영화다”
동영상 광고 전문제작 유튜브 / TV / 모바일

Nabis Studio
6177565744
ozic@hotmail.com
175 Harvard Ave, Allston, MA 02134
이벤트사진, 여론사진, 그래픽디자인 서비스

화려한 볼거리로 무장한 SF 판타지...영화 '외계+인'

(서울=연합뉴스) 김정진 기자 = 고려 말에 거대한 비행선이 나타나고 몸에서 촉수가 뿜어져 나오는 외계인들이 날아다니는다면 어떨까.

최동훈 감독의 신작 '외계+인 1부'는 1300년대부터 2022년, 지구와 우주까지 광범위한 시·공간을 오가며 펼쳐지는 SF 판타지다.

지구에 사는 가드(김우빈 분)는 프로그램 '썬더와 함께 인간의 몸에 갇힌 외계행성의 죄수들을 관리한다. 외계인들은 오래전부터 죄수를 인간 뇌 속에 가둔 뒤 인간의 죽음과 함께 자연 소멸하도록 하는 형벌을 내렸다.

탈옥이 발생한 건 단 7차례. 모두 순조롭게 진압됐지만 마지막 탈옥이 발생한 날, 썬더는 인간의 아이를 데리고 시간의 벽을 넘는다. 공고했던 관리 체계에 균열이 생긴 것이다.

10년 8개월 뒤, 가드는 평소와 같이 지구로 호송된 죄수들을 인간들에게 주입한다. 이번에 지구에 온 죄수는 총 138명. 그중에는 외계행성에서 반란을 주도한 '설계사', 죄수번호 197A도 포함됐다.

설계사와 그를 빼내려는 추종자들로 인해 지구는 혼

란에 빠지고, 고려 말과 2022년 현재 사이에 놓인 시간의 문이 열린다.

1391년 고려 말에는 무렵(류준열 분)과 같은 도사들이 높은 현상금이 걸린 신검을 차지하기 위해 다룬다. 신비한 물건을 파는 신선 흑설(염정아)과 청운(조우진), 일본의 리더 자장(김의성), 정체할 수 없는 이안(김태리)도 마찬가지다.

영화는 과거와 현재를 매끄럽게 오간다. 이야기 구조뿐 아니라 검술, 장풍, 초능력, 총기 액션을 오가는 무술도 전통과 현대를 오가며 화려함을 자랑한다.

여기에 광활한 우주, 최첨단 로봇, 괴기한 모습을 한 외계인, 비행선과 형광 레이저까지 할리우드 블록버스터에서 볼 법한 CG가 더해져 눈을 즐겁게 만든다.

감독의 전작 '전우치'(2009)와 비교하며 보는 재미도 쏠쏠하다. '전우치'가 봉인됐던 요괴들이 탈출해 조선시대가 혼란에 빠진 모습을 그린 데 비해 '외계+인'은 외계행성의 죄수들이 탈옥하며 지구와 인간이 위기에 놓인다. 도술을 쓰는 도사들이 등장하고 전통 무술이 돋보인다는



점도 많아있다.

적절하게 삽입된 유머 코드가 극의 재미를 더하는데 여기에는 류준열, 김태리, 김우빈, 염정아, 조우진 등 배우들의 능청스러운 연기가 한 몫한다.

화려한 볼거리에 비해 스토리의 신선함은 부족하게 느껴진다. 과학·기술의 발전 속에서 인간성을 업신여긴 자들에게 위기가 도래하

고, 인간을 해치려는 자들과 그를 막으려는 자들은 서로 싸우며, 일부 기계와 인간은 교감을 통해 인류를 위한 선택을 하게 된다는 모든 이야기 구조는 다소 진부하게 다가온다.

최 감독은 시사회에 이어 열린 기자간담회에서 "한국적인 방식으로 '어벤져스'만큼 재밌는 영화를 만들고 싶었다"고 말했다.

에미상 14개 부문 후보 '오징어 게임'... '최초' 기록 이어갈까

(서울=연합뉴스) 오명연 기자 = 넷플릭스 시리즈 '오징어 게임'이 비영어권 작품 최초로 미국 에미상 드라마 부문 작품상 후보로 지명되면서 다시 한번 새 역사를 쓸 수 있을지 기대가 모인다.

미국 방송계 최고 권위상으로 꼽히는 에미상은 그동안 영어로 제작된 드라마에만 작품상 수상 자격을 줬다. '오징어 게임'은 그 장벽을 깨고 후보에 오른 첫 작품이다.

'오징어 게임'은 드라마 부문 작품상과 함께 남녀 주·조연상, 감독·각본상 등 14개 부문에 이름을 올린 만큼 수상 가능성이 높다는 관측이 나온다.

하지만 1949년 처음 개최된 후 줄곧 영어권 수상작만 나온 에미상에서 '오징어 게임'이 25개 부문에 걸쳐 최다 후보에 오른 HBO '석세션'을 꺾고 작품상을 거머쥔 수 있을지는 미지수다.

지난해 9월 공개된 넷플릭스 '오징어 게임'은 유례없는 흥행을 거두며 전 세계적인 신드롬을 일으켰다.

온라인 콘텐츠 서비스 순위 집계 사이트 '플릭스패트롤'에 따르면 '오징어 게임'은 17일 공개되고 이틀 만에 4위로 글로벌 순위권에 진입한 후 10일 동안 10위권을 지켰다.

또 공개 후 28일 동안 누적 시청 시간 16억5천45만 시간을 기록하며 넷플릭스 역대 최고 기록을 경신한 바 있다. 이중 약 95%가 해외에서 발생한 것으로, '오징어 게임'은 한국을 포함해 94개국에서 가장 많이 본 작품이 됐다.

이처럼 글로벌 흥행작으로 자리매김한 '오징어 게임'의 대중성은 에미상 경쟁에서 큰 강점으로 작용할 것으로 보인다.

김현식 문화평론가는 "주로 영미권 내에서 인기를 끄는 '석세션'에 비해 '오징어 게임'은

'오징어게임' 비영어권 드라마 첫 에미상 후보
총 14개 부문 후보(외국어 드라마 사상 최다 지명) 시상식 9월 12일 개최

작품상 후보	남우주연상 후보
<ul style="list-style-type: none"> 오징어 게임 석세션 기묘한 이야기 베터 콜 사울 유로피어 오자크 세브란스: 단절 델코우 재킷 	<ul style="list-style-type: none"> 이광재 - 오징어 게임 제이슨 레이드먼 - 오자크 브라이언 크로스 - 석세션 캠 오튼 커크 - 베터 콜 사울 매딩 스톤 - 세브란스: 단절 제라미스 토폴 - 석세션
남우조연상 후보	여우조연상 후보
<ul style="list-style-type: none"> 박해수 - 오징어 게임 오영수 - 오징어 게임 니콜라스 코스티코프 - 석세션 	<ul style="list-style-type: none"> 정호연 - 오징어 게임 제프리 사야레드 - 세브란스: 단절 조지아 캠퍼 - 오자크

전 세계적으로 고르게 인기가 있었다"며 "에미상 주요 부문을 싹쓸이하지 않을까 싶다"고 내다봤다.

김성수 대중문화평론가도 "시대를 읽고 새로운 고민을 던져주면서 다양한 캐릭터로 사

회를 신랄하게 고발했다는 점에서 '오징어 게임'을 따라올 작품이 없다"며 "전 세계적인 신드롬을 일으킨 작품의 가치는 제대로 인정해야 할 것"이라고 말했다.

coup@yna.co.kr

시인 신영은 월간[문학21]로 등단, 한국[전통문화/전통춤] 알리기 역할 등 활발한 활동을 하고 있다.



skyboston@hanmail.net

한국외대 '경영대학원' 수강을...

뉴욕에서 신학대학원(상담학) 공부를 지난 3월부터 시작했다. 매주 보스톤에서 뉴욕을 오가며 6월 말에 한 학기를 마치고 종강을 했다. 세상 나이 60이 다 되어 하는 공부가 쉽지는 않지만, 또 그리 나쁘지만은 않았다. 무엇인가 배우고 익히고 삶에 적용하며 산다는 것은 얼마나 큰 기쁨이고 행복인가. 무엇보다도 중요한 것은 자신의 환경을 살펴보고 그에 따른 선택과 결정이 꼭 필요하다는 이야기다. 나 역시도 남편을 먼저 떠나보내고 있을 때 지인으로부터 공부를 계속하는 것이 어떻겠느냐는 제안과 함께 기도 중 결정한 일이다.

또한, 지난해 지인(남진병 수석/12기)으로부터 뉴욕에서 외국어대학교 경영대학원(G-CEO)/E-MBA 과정이 코로나-19로 몇 년 쉬었는데, 2022년도에 다시 시작하게 될 것이라고 들었었다. 그러나 관심은 있었으나 신학대학원(상담학) 공부를 시작한 시점이라 시간이 쉽지 않으리란 생각을 했었다. 그런데 수강 날짜가 7월 11일부터 8월 6일까지라는 이야기를 듣고 여름방학 동안에 한국에 다녀오려던

계획을 취소하고 비행기 티켓도 캔슬하였다. 이 참에 잘 되었다 싶은 마음에 학교에 등록을 마치고 7월을 기다리고 있었다.

지난 주일 예배를 마치고 뉴욕으로 출발했다. 뉴욕의 숙소는 정해졌으니 마음이 편안했고, 앞으로 한 달을 어떻게 알차게 계획표를 잘 짜서 시간을 보낼 것인가. 한국외대 경영대학원(G-CEO) 수강 일정은 7월 11일(월)~8월 6일(토)까지다. 이번 첫 주 강의를 위해 한국외국어대학교 조준서 경영대학원장이 수업을 진행했다. '빅데이터와 고객관계관리'라는 주제로 시작된 첫날 수업부터 재미가 있었다. 귀로는 들어봤으나 그리 가깝게 느껴지지 않았던 용어들이 줄줄이 사랑처럼 나오는 것이다. 빅데이터와 인공지능 등...

첫 수업 중에 조준서 교수께서 질문을 몇 하신다. 맞추는 학생들에게는 특별한 선물이 있다는 것이다. 맨 앞줄에 앉아 있던 내가 묻는 질문에 대답을 했다. 쉬운 문제이지만 오랜만에 공부하는 평균나이 55세 정도의 분들이 다 비슷하지 않던가. 그렇게 생각지도 않은 선물(한국외대 로고

가 있는 펜)을 받게 되었다. 그리고 둘째 날 또 몇 번의 질문이 있었다. 두 분 정도가 대답을 해 선물(한국외대 로고가 있는 모자)을 주셨다. 나도 기회가 되어 답을 하고 모자 선물을 받아왔다. 어찌 그리도 즐겁고 행복하던지 말이다.

"한국외대 경영대학원은 한국외대의 강점을 살려 해외 각국의 시장과 문화의 변화에 민첩하게 반응하고 대처할 수 있는 글로벌 경영리더를 길러내는 것을 목표로 한다. MBA과정, 글로벌 CEO 국내과정, 글로벌 CEO 해외과정이라는 3개의 축을 중심으로 막강한 글로벌 동문 네트워크를 형성하고 있는 것이 특징이다. 실제 한국외대 MBA는 2007년 국내 최초로 미국의 한인 상공회의소와 협약을 맺고 뉴욕, 로스앤젤레스, 샌프란시스코, 워싱턴에서 성공한 재미사업가를 대상으로 최고경영자과정(EMBA)을 개설해 동문을 배출했다."

2008년부터 시작되어 16년이란 세월이 이어져 온 것이다. 2022년 한국외대 경영대학원(G-CEO) 수강생들이 14기이며 35

명이다. 지난 13기까지 뉴욕 총원우회 인원이 590여 명이 되었다고 하니 이번 14기를 합하면 600명이 훌쩍 넘는 숫자가 된다. 이렇게 뉴욕 뿐만이 아닌 뉴저지, 워체스터, 애틀랜틱 시티, 그리고 보스톤에서까지 수강을 하게 된 것이다. 원우들이 함께 만나 공부하며 나누는 일이 참으로 감사하게 느껴졌다. 선배들의 이야기를 들어 보니 기수별로 만나 나누고 봉사하며 움직이는 일이 많다고 한다.

한국외대 경영대학원(G-CEO) 뉴욕 총원우회(이현탁 회장) 선배들이 후배들을 위해 일정과 식사를 일일이 챙겨주는 모습에 정을 느끼게 되었다. 어느 이해타산을 따지는 모임들보다는 배움이라는 공통분모가 있어 조금은 더 솔직해지고 편안한 모임이 아닐까 싶다. 뉴욕 총원우회에서 홈리스 사역과 봉사활동을 많이 하고 있다고 들었다. 이제 나 역시도 한 일원이 되어 함께 나누고 봉사할 수 있음에 감사한 것이다. 소중한 인연으로 선후배로 만났으니 서로에게 배우고 익히는 실천하는 삶이면 좋겠다.



그들을 그림으로 남겼습니다

이 칼럼은 본지의 편집방향과 다를 수 있습니다

한담객설閑談客說: 정나눌 짝



김화옥
보스톤코리아 칼럼니스트

한국 미술평론가의 말이다. 옛그림을 보면 옛 생각이 난다. 말은 이어진다. '마음씨 곱고 정 깊은 그림이라서 그렇다. 멀쭉한 그림은 부럽고, 어수룩한 그림은 순해서 볼수록 그리움이 사무친다.' ... 정 깊은 우리 옛그림은 정주고 봐야 한다. 아름다운 것은 예다운 것이고 예다운 것은 아름다운 것이다. 옛것의 아름다움이 새것의 아름다움이 되려면 묵은 정을 돌이켜야 한다. ...

어디 그림 뿐이라. 옛날 사진을 보면 옛 생각이 난다. 정情 깊은 옛사진일텐데 정이 똑 똑 묻어난다. 사진 한장 눈에 띄었다. 한창여

름철 더울 오후 즙음 일게다. 아낙들이 줄지어 좌판을 벌였다. 소소한 물건들인데 대바구니에 담겨져 있다. 소쿠리나 광주리일 수도 있고 마른 생선 아니면 사과도 아닌 능금 일터. 매매와 흥정이 오고가는 듯 싶는데, 열두어살 된직한 소녀도 한자리했다. 한편 구경하는 소년과 소녀는 그저 군침만 흘리는가.

사진에서 아낙네의 한복모습은 정갈해 보인다. 곱게 물들인 치마일것이고, 모시쯔름 될 흰저고리와 무척 어울리는 거다. 올린 머리아 더욱 깔끔해 보인다. 그림을 쳐다 보고

있노라면 정 나눌 짝이 하마 그리운데, 그런 시절은 갔다. 행여 그림다 말해야 할까. 엄마가 흥정할 적에 내려다 보는 소녀도 늙어갔구나.

사진에서 찾았다. 소쿠리는 대나무나 찌리로 엮어 만든 채그릇이다. 곡물이나 채소과일을 씻고 말리는데 사용한다. 과일이나 음식물 파우를 보관하곤 했는데, 우리집에도 몇개 있었던걸 기억한다. 그게 광주리였던가 대바구니였던가. 하긴 삼태기도 있다.

생각나는 속담이 있다. 입이 함지박만 해진다. 즐거움이 넘칠적에 하는 말일게다. 그

런데 입이 광주리만 해도 말 못한다는 속담도 있다. 잘못이 명백히 드러나 변명의 여지가 없음을 이르는 속담이다. 할말이야 왜 없겠느냐만, 참을 수밖에 없는 바. 요샌 억울한 사람도 있을게다. 함지박과 광주리는 속담에도 등장하는데, 우리한테 친숙하기만 했다.

= 한여름, 날이 짜앵 밝아 눈이 부시다. 보스톤엔 여름이 한창이다. 이런 날이면 제격인 점심이 있다. 찬밥에 물말아 찬물에 담가낸 오이지와 먹는 것이다. 풋고추도 있을 것이고, 찬밥은 상보 덮힌 광주리에서 찾을 수도 있겠다.

정나눌 짝이 하마 그림다.

남은 조각을 몇 광주리나 거뒀느냐? (마가 8:20)

마이크 리와 함께하는 목요일 모기지/부동산 세미나에 초대합니다

집은 기초가 중요하고 부동산 투자는 멀리 내다보아야 하는만큼 집구입 계획도 멀리보고 미리 세워야 합니다. 전문가들과 함께하는 시간을 통해서 모기지 준비부터 좋은집 고르는 방법까지 모든 궁금증을 풀어보세요.

RSVP: mike.m.lee@movement.com으로 원하시는 세미나 참석여부를 세미나 전날까지 미리 알려주세요.
 시간: 목요일 6pm-7pm (시간과 장소는 각 세미나 마다 변경 할 수 있으니 꼭 RSVP를 통해서 확인하세요)

<p>[07/21/22] 내집장만 Primary: (The basic for first time buyers) Cohosted by: Heejung(Jessie) Joo, Blue Ocean Realty, heejeong.j2000@gmail.com 장소: Movement Mortgage, 576 Washington St, Wellesley, MA 02482</p> 	<p>[10/06/22] 내집장만 Primary: (Rent vs. 내집장만. 과연 부동산은 좋은 투자인가?) Cohosted by: Jiyun Ha, Keller Williams Chestnut Hill, Jiyun_ha@kw.com 장소: 1340 Centre St., Suite 202, Newton, MA 02459</p> 
<p>[07/28/22] 투자하기 Investment: (The basic for first time investors) Cohosted by: Bo Kyung Shin, Premier Realty Group, boshin@bostonpremierrealty.com 장소: Movement Mortgage, 576 Washington St, Wellesley, MA 02482</p> 	<p>[10/20/22] 투자하기 Investment: (다른투자 vs. 부동산. 과연 부동산은 좋은 투자인가?) Cohosted by: Chris Eun Choi, Premier Realty Group, chrischoi@bostonpremierrealty.com 장소: Movement Mortgage, 576 Washington St, Wellesley, MA 02482</p> 
<p>[08/11/22] 내집장만 Primary: (지역선택의 중요성) Cohosted by: Susan Ahn, The Pro Realty Group, susan@prorealty.group 장소: Movement Mortgage, 576 Washington St, Wellesley, MA 02482</p> 	<p>[11/03/22] 내집장만 Primary Cohosted by: Miniee Sungmin Yoo, Keller Williams Chestnut Hill, s.yoo@kw.com 장소: 1340 Centre St., Suite 202, Newton, MA 02459</p> 
<p>[08/25/22] 투자하기 Investment: (지역선택의 중요성) Cohosted by: Changbae Son, Coldwell Banker Realty, Boston-Charlestown, changbae.son@cbrealty.com 장소: 2 Thompson Sq, Boston, MA</p> 	<p>[11/17/22] 투자하기 Investment Cohosted by: Kathy Song, Premier Realty Group, kathysong2019@gmail.com 장소: Movement Mortgage, 576 Washington St, Wellesley, MA 02482</p> 
<p>[09/08/22] 내집장만 Primary: (Property Type: Condo vs. SFR vs. Multi 차이점과 장단점) Cohosted by: Julie Jun, Premier Realty Group, julie@bostonpremierrealty.com 장소: Movement Mortgage, 576 Washington St, Wellesley, MA 02482</p> 	<p>[12/01/22] 내집장만 Primary: (for Millenials) Cohosted by: Christine Sohn, Premier Realty Group, christine@bostonpremierrealty.com 장소: Movement Mortgage, 576 Washington St, Wellesley, MA 02482</p> 
<p>[09/22/22] 투자하기 Investment: (Property Type: Condo vs. SFR vs. Multi 차이점과 장단점) Cohosted by: Clara Paik, JYP Realty, clarapaik@jypre.com 장소: 40 Waltham St, Lexington, MA 02421</p> 	<p>[12/15/22] 투자하기 Investment: (for Millenials) Cohosted by: Diana Yeji Kim diana@bostonpremierrealty.com 장소: Movement Mortgage, 576 Washington St, Wellesley, MA 02482</p> 
	<p>[01/12/23] 신년계획 w/Financial advisor Cohosted by: TBD 장소: TBD</p> 



인생 최대의 투자는 믿을 수 있는 전문가와 함께!

주택용자/재용자, 주택연금/투자 전문용자 등 다양한 상황에 맞춘 컨설팅
 최적의 이자율로 함께 길을 찾아드리겠습니다.

Call **MIKE LEE** today **(978) 314-8818**

mike.m.lee@movement.com



MOVEMENT MORTGAGE is a registered mortgage servicer and is not a lender. All loans are originated by licensed mortgage originators. MOVEMENT MORTGAGE is a registered mortgage servicer and is not a lender. All loans are originated by licensed mortgage originators. MOVEMENT MORTGAGE is a registered mortgage servicer and is not a lender. All loans are originated by licensed mortgage originators.

보스톤코리아 휴람 네트워크와 제휴한 <H+양지병원>

이 컬럼은 본지의 편집방향과 다를 수 있습니다

음료섭취 느는 계절, 제로탄산이라면 당뇨환자에게 괜찮다?



이번 주 휴람 의료정보에서는 휴람 의료네트워크 H+양지병원 내분비내과 이해리과장의 도움을 받아 음료섭취가 느는 여름철 당뇨환자가 주의해야 할 음료 섭취에 대해 자세히 알아보려고 한다.

낮 최고기온이 30도를 웃도는 본격적인 여름이다. 사회적 거리두기 해제에 따라 외부 활동이 늘어나면서 더위를 피해 카페를 찾거나 편의점 등에서 시원한 음료를 마시는 일이 늘어날 것으로 보인다.

한국농수산식품유통공사 식품산업통계정보에 따르면 우리가 흔히 마시는 탄산음료, 과일·채소음료들은 3월부터 소비가 증가하기 시작해 6-8월이면 최고조에 이르는 것으로 나타났다. 이처럼 여름철 무더위와 함께 음료 소비가 늘어나면 건강관리에 어려움을 겪는 이들이 있다. 바로 당뇨 환자들이다.

여름철 외부 활동이 장시간 이어질 경우 땀이나 소변으로 포도당, 수분 등이 배출되는데, 이때 당뇨약(혈당강하제)을 복용했거나 활동

량에 비해 영양 섭취(식사, 간식 등)가 부족할 경우 저혈당 증상이 올 수 있다. 반대로 너무 과하게 섭취했을 때는 배출된 수분으로 인해 혈당치가 급격하게 올라갔다가 반응성 저혈당이 발생할 수 있어 여름에는 당뇨환자들이 혈당 조절에 어려움을 겪을 수 있다.

여름철 당뇨환자들이 혈당 조절에 신경 쓸 때 주의해야 할 음식이 음료와 제철과일이다. 특히 우리나라는 당류 급원 식품에 음료류가 전체 섭취 당의 32.7%를 차지할 정도로 음료류가 당섭취에 많은 영향을 주기 때문에 섭취 시 더욱 신경을 써야 한다.

식약처 자료에 따르면 탄산음료 100g 당 평균 함량이 11.3g이며, 과일·채소 음료는 11.8g, 커피(에스프레소 등 무가당음료 포함)는 12.9g 등으로 나타났다. 이는 250ml 음료 한 캔을 마셨을 때, 일일 당 섭취 권고량인 50g(일 열량의 10% 이내 - 2000kcal 기준)의 절반 정도를 섭취하게 되는 것이다.

수박, 포도 등 여름 제철 과일 역시 섭취 시 적정량을 체크해야 한다. 과일은 비타민 보충과 같은 장점을 갖고 있지만, 과일에 포함된 과당 역시 혈당을 높이기 때문에 자신에게 맞는

적정량을 섭취해야 하며, 한 번에 많은 양을 섭취하기 보다는 여러 차례 나누어 섭취하는 것이 좋다.

최근 당분이 들어있지 않다는 제로탄산음료가 각광을 받으면서 당뇨 환자 중에도 제로탄산 음료를 다른 음료 대용으로 마시는 경우가 있는데, 제로탄산 음료에는 설탕과 열량은 같지만 단맛은 200배에 달하는 아스파탐과 같은 인공 감미료가 사용된다.

대한당뇨병학회 '2021 당뇨병 진료지침'에 따르면, 여러 연구에서 열량이 없는 인공감미료 사용은 혈당개선효과를 보여주지 못했고 체중감량 효과도 일관된 결과를 보여주지 못했다.

게다가 식품성분 표기 규정에 따라 식품 100g(또는 식품 100ml) 당 0.5g 미만일 때 무당질로 표시할 수 있기 때문에, 제로탄산이라고 해서 무조건 열량과 당류가 0이라고 할 순 없다. 다만, 소량이기 때문에 큰 문제는 없으며, 당류 섭취를 줄이는 과정에서 어려움이 생겼을 때 대체 음료로 적정량을 단기간 섭취하면 도움이 될 수 있다.

당뇨 환자라면 여름철 외부 활동으로 갈증을

느낄 때, 물이나 당분이 없는 차를 마시는 것이 좋다. 장시간 운동 시 혹은 운동 중 저혈당이 발생한 경험이 있었다면 탈수와 저혈당 예방을 위해 운동 중에 스포츠음료를 적정 섭취하는 것이 도움이 될 수 있지만 많이 마시면 혈당을 올릴 수 있어서 주의해야 한다.

“여름철 당뇨환자가 주의해야 할 음료섭취” 및 그 밖의 휴람에 대한 궁금한 점이 있으시다면 휴람 해외의료사업부 김 수남팀장에게 문의하시면 자세한 안내를 도와드릴 것입니다. 휴람이 상담부터 병원선정 - 진료예약 - 치료 - 사후관리까지 보호자로서 도와드릴 것입니다.

- Kakao ID : huramkorea
- 미국, 캐나다 무료 전화(Call Free) : 1-844-DO-HURAM(1-844-364-8726)
- 직통전화 : 070-4141-4040 / 010-3469-4040

M 이명원 회계사 MW LEE, CPA P.C.

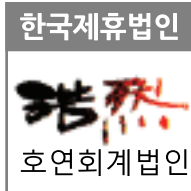

이명원 회계사
한국 공인 회계사
미국 공인 회계사

MW LEE, CPA P.C. 대표
호연회계법인 국제조세 본부장

(전) 삼일회계법인 근무
(전) 한국 공인회계사회 세법 강사
(전) Rucci, Bardaro & Barrett P.C. 근무

“한국과 미국의
세무를 한번에!”



- 한국과 미국의 개인 세금보고 / FBAR / FATCA 보고
- 한국과 미국의 법인 세금보고
- 양도, 상속, 증여 절세 대책
- 한국 개인 및 법인의 미국 지사 설립 / 관리
- 한국 개인 및 법인의 한국 지사 설립 / 관리
- 한국과 미국의 본사 보고서 작성
- 한국과 미국의 회계기준에 의한 회계감사 보고서 / 검토 보고서 작성

617.455.8073
mwl@mwleecpa.com
1318 Beacon St. Ste#4,
Brookline, MA 02446



당신의 올스타에게 자신감을 높여주세요.

아이들이 건강한 생활을 즐길 수 있도록 도와주십시오.
 자녀가 5세 이상이라면 COVID 백신 접종을 받을 수 있습니다.
 백신은 중증 질환을 예방합니다. 또한, 백신 접종은 여러분과 자녀가
 더 안전하게 지낼 수 있도록 더 큰 자신감을 드립니다.
 궁금한 사항은 의사에게 문의하세요.

vaccines.gov에서 가까운 백신 접종소를 찾으세요.



미국 보건복지부 자금으로 제공됩니다.

함께
이겨냅시다



조정된 상품 가격 (5월 1일부터. 무료영화는 6월부터 편당 1화로 변경)

*전상품 1년 약정

Plus 상품

KBS, MBC, SBS, EBS, YOUTUBE

\$24⁹⁹

Premium 상품

KBS, MBC, SBS, EBS, 케이블/종편, YOUTUBE

\$34⁹⁹

VIP 상품

KBS, MBC, SBS, EBS, 케이블/종편, 영화/성인, YOUTUBE

\$39⁹⁹



**티보
실시간 한국방송
서비스 확대**



**지금 전화하세요!
617.949.1766**

연합뉴스TV MBN JTBC / JTBC골프 / 채널A(동아방송) / KIDS / 육아방송 / CBS(기독교방송) / ETN / 바둑TV / 이벤트TV / KTV / 우리방송



한차원 높은 의료서비스 휴람 의료관광을 이용해보세요!



휴람 척추관절

나이가 들면서 오는 척추관절 퇴행성 질환... 통증을 참고 계시나요?
어떻게 사시느냐가 중요합니다!!!
가치있는 생활을 위하여... 하루 빨리 검사해보세요!!!



지금 상담을 통해 필요한 검사로 빠른 진단과 치료를 진행해보세요.
휴람은 국내수가로 부담없는 비용에 진행을 도와드립니다.

관절 질환

퇴행성관절염, 인대파열, 연골손상, 오십견,
회전근개손상, 무지외반증, 족저근막염등등

=> 세포치료, 체외충격파, 관절내시경, 발목골절술, 힌다리고정술, 로봇인공관절등등

척추 질환

디스크, 협착증, 측만증, 거북목증후군, 골절등등

=> 미세현미경디스크절제술, 경피적 척추성형술, 척추유합술, 신경성형술등등

*** 정확한 상담을 위해 기존에 촬영하신 X-RAY, MRI 사진을 카톡이나 이메일로 보내주시면 좋습니다.

*** 상기 치료는 병원에 따라 치료항목에 따른 비용 및 서비스등이 상이 합니다.

휴람 척추관절 네트워크 병원 - 휴람 상담을 통해 자세한 정보를 확인하세요!!!

사랑플러스병원(강동구 굽은다리역), 연세사랑병원(서초구 사당역),
세란병원(종로구 독립문역), H+양지병원(관악구 신림역), 중앙대학교병원(동작구 흑석역)



해외의료사업팀장
김수남

617.949.1766

이메일 : huram@huram.kr
홈페이지 : www.huramkorea.com





HOME RENOVATION
NAMU | 나무

- 국제기능올림픽 목재분야 금메달리스트
- 대통령 훈장 수훈
- 15년 이상의 경력



**WHY
NAMU**



정직하고
디테일한 견적



고객과 지속적인
대화를 통한 진행

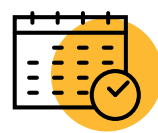

체계적 관리를 통한
계약 기한 내 완공

SERVICE

- ☑ 하우스 레노베이션
- ☑ 커스텀 캐비닛, 데크
- ☑ 원목 테이블, 가구

FULLY LICENSED AND INSURED

- MA Construction Supervisor License (General contractor) 건축자격증 보유
- Liability Insurance 책임보험 가입

무료
견적 상담

견적부터 마무리까지 확실하게 책임지고 양심적으로 프로젝트를 진행합니다.

www.namuma.com
info@namuma.com

617-775-4771
58 Pulaski st, Peabody, MA 01960

INSTAGRAM
@namu_finewood



보스톤코리아

매일 새로운 모습으로
여러분을 찾아가겠습니다

- BostonKorea.com에서 매일매일 새로운 기사를 접하실 수 있습니다.
- 보스톤코리아닷컴을 스마트폰에 즐겨찾기로 저장해 주세요.
- 보스톤코리아닷컴을 데스크탑에 북마크로 저장해 주세요

보스톤코리아