

**김성군 변호사**  
160 main street  
Stoneham, MA02180  
781.438.6170  
www.songkimlaw.co

# 보스톤 코리아

BOSTONKOREA.com

**뉴스타 부동산**  
주택 / 콘도  
비즈니스 / 건물  
617.921.6979  
www.newstarrealty.com  
DianaPark.com

POSTMASTER: Send Address Changes to 161 Harvard Avenue, Suite 13, Allston, MA 02134

전화: 617-254-4654, 광고문의 전화: 617-775-8474

ISSN 1554-6942

## 도레미 노래방 건물 재개발 위기 17년 간 올스톤서 한인들의 문화공간

(보스톤 = 보스톤코리아) 김현천 기자 = 1997년 오픈한 이래 17년 동안 지역 한인들과 미국인들의 사랑을 받아 온 도레미 노래방이 재개발 위기를 맞았다. 재개발이 승인될 경우 도레미 노래방에는 어떤 형태로든 변화가 찾아올 것으로 예상된다.

보스톤재개발국(Boston Redevelopment Authority)은 지난 주 도레미 노래방이 위치한 442-450 캠브리지 스트리트 건물에 대한 재개발 제안서를 공개했다.

도레미 노래방의 윤창선 대표는 지난 24일 재개발 제안서 소식을 전해 듣고 "전혀 몰랐다. 아직도 리스 기간이 3년이나 남았다"고 당황함을 감추지 못했다. 이후 건물주와 만났다는 윤 대표는 "그들이 걱정할 만한 일은 없을 것으로 말했다"며 "다시 만나 앞으로의 일들을 논의하자 했다"고 전했다. 또한 리스 기간이 만료된 후의 재개발 동향에 대해서는 개의치 않는다는 입장을 보였다.

공개된 도레미 노래방 건물의 재개발 제안서 및 자료를 살펴 본 OTK



17년 동안 지역 한인들의 벗이 되어 준 도레미 노래방이 재개발 될 수도 있는 제안서가 공개돼 한인들의 주목을 받고 있다. Arcand Family/Allston LLC가 제출한 제안서에 있는 새로운 건물의 조감도

DeCon Group의 김원태 건축사는 "공청회 결과에 따라 재개발 여부가 결정날 것"이라며 "공청회에서 긍정적인 결과가 나온 후에도 법적인 문제들을 해결하고 난 후에야 재개발에 들어갈 수 있다"고 말했다. 김 건축사는 "리스 만기 전 재개발이 결정될 경우, 도레미 노래방은 변호사와 리스 계약서를 잘 살펴보고 주인과 문제를 해결해야 할 것"이라고 조언했다.

시청 관계자에 따르면 재개발 제안은 3월 17일 보스톤재개발국(BRA)에 접수된 상태이며, 4월 중 공청회가 있을 예정이다. 그 후 짧게는 3-4개월에서 길게는 9년까지도 걸리는 BRA의 심의가 진행되고, 심의가 끝나면 건물의 용도승인(상업지역, 주거지역 등)을 받게 된다. 그 후 다시 건축관련 심의가 시작된다.

도레미 노래방 >> 7면으로 계속

## 31일 마감 오바마케어 "이민신분 상관없이 신청해야 탈없어"

주정부, 웹사이트 안되면 서류신청이라도 하는 게 좋아

(보스톤 = 보스톤코리아) 장명술 기자 = 오바마케어 공개신청 마감일이 코앞이다. 현재 직장 또는 학교 의료보험 혜택을 받는 이들을 제외한 한인들은 정부보조 유무를 떠나 가능하면 빨리 오바마케어를 신청해야 한다.

의료보험 신청을 원하는 한인들의 앞길을 가로막는 가장 큰 벽은 웹사이트와 언어장벽이다. 하지만 조금만 노력하면 마감일 이전에 서류 신청이라도 할 수 있으므로 서두르는 게 좋다. 정부보조를 받는 저소득 한인들은 마감일 이후에도 신청이 가능하지만 현재 연방빈곤선 400%이상의 가계소득을 올리는 한인들은 이번 기회를 놓치면 올해 신청이 불가능하다.

매사추세츠 오바마케어를 관장하는 헬스케어 진양 대표는 "연방보조 대상자든 아니든 무보험자라면 가능하면 빨리 신청하라. 어

찌됐든 웹사이트를 통해 신청하고 만약 안되면 서류로 신청해야 한다. 현재는 서류입력 정체도 많이 줄어있는 상태"라고 밝혔다.

지난 21일 주청사에서 열린 소수민족 언론과의 기자회견장에서 진양 대표는 "건강보험 혜택을 잃지 않게 하는 것이 최우선적인 목표"라며 "기존 커먼웰스케어 혜택자들은 올 6월까지 보험혜택이 연장되며 연방정부와 논의가 마무리되면 올 가을까지도 연장될 것으로 보인다"고 밝혔다.

오바마케어 신청과 관련해 한인들은 먼저 자신의 가계소득과 지난해 건강보험 수혜여부를 점검해보아야 한다.

▶ 소득 133%이하 = 가장 먼저 지난해에 커먼웰스케어 가입되어 있었지만 가계소득이 연방빈곤선(FPL) 133%이하인 한인들은 매스 >> 11 면으로 계속

이민법  
상법  
민·형사소송  
부동산 매매·부동산법

**성기주 변호사**  
Kiju Joseph Sung  
617-504-0609  
Cambridge Office  
929 Massachusetts Ave.  
Cambridge, MA 02139  
www.lookjs.com

1월, 2월, 3월, 4월 비수기출발  
\* Best Deal \*  
보스톤 ⇨ 인천 (왕복!) ONLY 1 stop

**\$1073** 부터

- ▶ 본 금액은 세금과 유류할증료가 포함된 가격입니다.
- ▶ 티켓가격은 항공사의 사정에 따라 변동될 수 있습니다.
- ▶ 디즈니 패키지 투어, 고국투어, 크루즈, 호텔, 국내선 및 국제선 항공권 문의 바랍니다.

1-866-619-4223 (Toll Free) / 617-424-8956

한국어 상담 | 월~금 12pm - 9pm  
예약센터 | 영어, 일어 only 1-877-489-4223 (24/7)

이메일 heim@iace-korea.com  
온라인 예약 www.iace-korea.com  
페이스북 www.facebook.com/iacetravelkorea

**IACE TRAVEL**

**MORTGAGE MASTER**

EXCELLENT RATES  
LOW CLOSING COSTS  
ADVICE YOU CAN TRUST

Call me today for a free pre-approval!

**Ezer Lee**  
NMLS #8599995  
Mortgage Loan Originator  
P (781) 591-2722  
F (617) 395-6865  
elee@mortgagemaster.com  
www.mortgagemaster.com/elee  
MA LIC # MLO859995

Languages:  
English + Korean

44 Trapelo Road, Belmont, MA 02478  
Mortgage Master, Inc. NMLS #4251(MA)  
Lender/Broker MC4251

**뉴스타 부동산의 나원태, 제이슨 전의  
경험과 전문성으로 명쾌한 해답을 드리겠습니다**  
Lexington, Newton, Allston, Brighton, Cambridge, Boston

MA, RI 전 지역의 리스팅 구축, 빠른 정보 전달, 정확한 정보, 철저한 분석으로 최적의 결과 창출, 완벽한 팀웍을 통한 차별화된 부동산 마케팅 제공

**나원태 Realtor**  
미주 전체 뉴스타 부동산 금탑 다수 수상  
Direct: 617.642.3156  
wonra@newstarrealty.com

**Exclusive Listing: 단독주택**

- Reading, MA/ \$549,500
- 방 3, 화 2, 2366 sf.
- 업데이트된 roof, kitchen, paint

**제이슨 전 Realtor**  
미주 전체 뉴스타 부동산 금탑 다수 수상  
Direct: 617.642.5670  
jason.jeon@newstarrealty.com

# 작곡가 김빛나, BMOP와 한 무대 'Boston Connection'

유명 작곡가 도날드 크로켓, 라이 리앙, 스티븐 스테키와 함께 소개

(보스톤 = 보스톤코리아) 김현천 기자 = 2013-14 BMOP/NEC Composition Competition 에서 우승을 차지한 작곡가 김빛나 양(31세)의 작품이 오는 28일 오후 8시, 뉴잉글랜드 컨저버토리 조단홀(NEC Jordan Hall)에서 공연된다.

어린 시절 할머니로부터 전해들은 한국전쟁에 대한 기억 등을 토대로 작곡한 이 곡 'Accumulated Traces'는 70~80여 명의 BMOP(Boston Modern Orchestra Project)의 전문 오케스트라단이 연주하게 된다.

김빛나 양의 곡이 소개되는 이번 공연 'Boston Connection'은 유명한 작곡가 도날드 크로켓, 라이 리앙, 스티븐 스테키의 작품과 함께 무대에 올라 더욱 주목을 받고 있다.

고등학교 2학년때부터 본격적으로 작곡을 공부한 김 양은 "6살때부터 피아노를 시작했고, 악기를 연주하는 것이 좋아 클라리넷도 배웠지만, 주어진 곡을 그대로 연주하는 것보다 나만의 곡을 만들어 보고 싶었다"고 작곡가가 된 동기를 밝혔다.

"종이에 생각만으로 그려낸 악보



2013-14 BMOP/NEC Composition Competition 에서 우승을 차지한 작곡가 김빛나

가 악기를 타고 나올 때 뿌듯하다"고 트라단을 통해 나오게 될 작품에 몹시 말한 김 양은 이번엔 80여명의 오케스 기대된다고 흥분을 감추지 못했다.



김 양은 모던 클래식 음악이 일반 대중들에게 익숙하지 않고 난해한 이유로 주목받지 못하는 현실에 안타까움을 표하며 "우리가 살아가는 동시대를 반영한 다양한 작품들이 탄생되고 있다"며 "조금만 더 관심을 기울여 들어보면 살아 있는 작곡가들의 이야기가 담겨 있는 매력을 경험할 수 있을 것"이라고 조언했다.

김 양은 서울대 음대를 졸업하고 카네기 멜론 대학에서 석사를 마친 후 현재 뉴잉글랜드 컨저버토리에서 박사 과정에 있다. 그동안 그녀의 작품들은 한국을 비롯한 미국 및 독일, 프랑스 등에서 공연 됐다.

최근 2013-14 BMOP/NEC Composition Competition 우승을 비롯하여 오는 6월 Seattle Metropolitan Chamber Orchestra 에 의해 초연될

작곡 경연대회에서도 우승을 차지하는 등 다양한 수상 경력을 갖고 있다.

향후 클래식 작곡가로서 활동하며 후진을 양성하는 일을 하고 싶다는 것이 그녀의 꿈이다.

공연일시: 3월 28일 오후 8시  
공연장소: 뉴잉글랜드 컨저버토리 조단홀(NEC Jordan Hall)

hckim@bostonkorea.com

**<진료 과목>**

\* 일반 치과 \* 잇몸 질환 치료  
\* 신경 치료 \* 보철 전문  
\* 보톡스 & 필러

**주요 보험**  
Delta, BCBS, Aetna,  
Cigna, MetLife,  
MassHealth,  
etc.

## 케임브리지 덴탈

큰 웃음을 드립니다

**Cambridge Dental Associates**  
126 Inman Street  
Cambridge, MA 02139  
(617) 492-8210  
한국어 진료 상담 가능

www.gracesalonsboston.com  
영업 시간 월요일~금요일: 10시~7시  
토요일: 9시~8시  
예약을 하시면 기다리시지 않아도 됩니다.

각종 헤어 컷과 펴 그리고 스킨 케어  
젊음과 아름다움을 창조하는 곳!!

매직 스트레이튼	Magic Straightening
브라질 케라틴 트리트먼트	Brazilian Keratin Treatment
Threading	Threading
디지털 펴 & 셋팅 펴	Digital Perm & Setting Perm
아이롱 펴	Iron Perm
헤어 칼라링	Coloring (GOLD WELL 사용)
헤어 메니큐어 (코팅)	Hair Manicure
메니큐어 & 페디큐어	Manicure & Pedicure
왁싱	Waxing
얼굴 마사지	Facials
웨딩 서비스	Wedding Services

## Grace Salon

프리미엄 토탈 헤어 살롱

# 그레이스 컷팅 클럽

## 617-623-2430

56 Union Sq. Somerville, MA 02143  
한국종합식품 옆 건물에 위치해 있습니다.

# 한인 유학생 보스톤 뮤지컬 무대 진출

차형진 씨, 브로드웨이 베테랑들과 공연

(보스톤 = 보스톤코리아) 김현천 기자 = 한인 유학생으로 브로드 웨이의 꿈을 키우고 있는 뮤지컬 배우 차형진 씨(보스톤 컨저버토리 석사 과정)가 보스톤 뮤지컬 무대에 진출하는 등 브로드 웨이 진출을 위한 발판 다지기에 힘쓰고 있다.

차형진 씨는 오는 6월 3일부터 15일 까지 노스 쇼어 극장( North Shore Music Theatre, 62 Dunham Road, Beverly, MA 01915)에서 공연되는 브로드 웨이 뮤지컬 ‘애니씽 고우즈(Anything Goes)’에서 중국인 선교사 ‘룩’의 역할을 맡아 브로드웨이의 베테랑 연출가, 안무가, 배우들과 함께 공연할 예정이다.

뮤지컬 ‘애니씽 고우즈’는 뉴욕에서 런던으로 가는 배에 타게 된 남녀들의 여러가지 사연과 서로 얽히고 설키는 과정을 거쳐 진정한 사랑을 찾는다는 내용으로, 남녀의 로맨스를 재미있게 그려낸 작품이다.

이 작품의 연출가 찰스 리폴레(Charle Repole)는 다수의 브로드웨이 공연을 연출하였고 배우로서 토니 상 후보에 올랐었다. 또한 안무가 마이클 리치펠드(Michael Lichtefeld)는 브로드웨이에서 총 6작품의 안무가로

서 활동한 바 있다. 음악감독 밀튼 그레인저(Milton Granger)는 브로드웨이 메리 팝윈스의 첫번째 보조 지휘자였으며, 직접 작곡하고 연출한 창작뮤지컬 브론즈미러를 2011년 뉴욕 오프 브로드웨이 극장에 올렸었다. 차형진 씨는 이때 조연을 맡아 출연하기도 했다.



유학생으로 브로드 웨이 진출을 위해 발판을 닦아 나가는 뮤지컬 배우 차형진 씨

차형진 씨는 오는 6월 뮤지컬 무대에 앞서 지난 수개월 간 뉴욕과 보스톤을 오가며 활발하게 활동했다. 지난 1월에는 미국에서 오래된 역사를 갖고 있는 극장 중 하나인 굿스피드 극장에서 창작뮤지컬 ‘프로펠 프레이스’에 출연, 동양인 역할이 아닌, 1900년대 영국 시민과 호랑이 역할을 소화해 냈다.

## 보스톤산악회 정기산행

(보스톤 = 보스톤코리아) 편집부 = 보스톤산악회(회장 김상호)가 오는 4월 5일 토요일 MOUNT MOOSILAUKE으로 정기산행을 떠난다.

장소/높이 : A, B조 ; Mt. Moosilauke(4802 ft) 정상왕복, C조: South Peak(4560ft) 왕복



최근 뉴욕에서 석사 쇼케이스를 성공적으로 마친 차형진 씨는 “뉴욕에 이전트와 매니저로부터 러브콜을 받고 있다”고 밝혔다.

“외국인과 계약하기를 꺼려하는 미국 기획사들이었기에 매우 이례적이었다”고 밝힌 차형진 씨는 “7월부터 계약을 맺어 본격적으로 뉴욕에서 활동할 계획”이라고 말했다.

차형진 씨는 브로드 웨이 진출이 확정된 것이냐는 질문에 “에이전트와 매니저들은 브로드 웨이 작품에 오디션을 볼 수 있도록 주선을 해줄 뿐”이라며 “오디션을 통해 출연을 확정 받게 돼야 본격적으로 브로드웨이에 진출하게 되는 것이다. 앞으로도 갈 길은 멀다”고 겸손함을 보였다.

집결지 : Allston 공영주차장 06시 30분, PARK&RIDE, Exit 2 of RT 93, 07시 15분

기타문의 : 전화 781-572-5898; 현정원, <http://cafe.daum.net/bostonmountaineers> bostonkorean@hotmail.com

출하게 되는 것이다. 앞으로도 갈 길은 멀다”고 겸손함을 보였다.

한편, 오는 5월 보스톤 컨저버토리 석사 과정을 마친 뒤 뉴욕으로 떠나기 전 보스톤 한인사회를 위해 어린이날 기념 뮤지컬 무대를 선사할 예정이다.

이 뮤지컬 무대는 스프라노 정종은 씨가 이끄는 Boston Korean Musical Singers의 세번째 아마추어 뮤지컬 콘서트에 찬조 출연하는 것이다. 뮤지컬은 디즈니 곡들 위주로 구성돼 가족단위로 뮤지컬을 즐기기에 좋은 기회다. 공연은 5월 10일 오후 6시 ECC (보스턴한인교회위치)콘서트홀에서 열린다. [hckim@bostonkorea.com](mailto:hckim@bostonkorea.com)

보스톤코리아 BOSTONKOREA.com



Publisher & C.E.O 장명술 Myong Sool Chang

Writer 김현천 HyunCheon Kim 정성일 Sungil Jung 박현아 HyunAh Park 오현숙 HyunSook Oh

Graphic Designer 양성대 SeungDae Yang

Marketing 최성우 SeongWoo Choi

Web Master 정한웅 HanWoong Chung

Contribution part

백린 Rin Paik 신영각 YoungGak Shin 공정원 JungWon Gong 김은한 EunHan Kim 백영주 YoungJoo Paik 성기주 KiJoo Sung 신영 Young Shin 윤희경 HeeKyung Yoon 이명덕 MyoungDuck Lee 앤드류콕 Andrew Koak 앤젤라엄 Angela Um 정준기 JoonKi Jung 이선영 SunYoung Lee 소피아 Sophia 홍하상 HaSang Hong 오승준 Albert Oh 이명원 Myung Won Lee 장동희 Donghee Jan 김희옥 HwaOk Kim

& TV 사업국 617-955-9459

레이디경향 617-775-8474

재휴일제 | 연합뉴스 | 미신협 회원사 | 세한연 회원사

# SAT Plus

맞춤식 교육 Mathematics • Verbal • Testing Skill

## SATI 및 SATII 준비 전문학원

TEL: 781-398-1881

2 Winter Street Suite 104, Waltham, MA 02451

### SAT Plus Spring Schedule 2014

Saturdays (SAT II June 7, 2014)

Class	Time
SAT II MATH IIC	9:00AM - 11:00PM Start 3/29 - 5/31
SAT II/AP Biology	11:30AM - 1:30PM Start 3/15 - 5/31
SAT II/ AP Chemistry	2:00PM - 4:00PM Start 3/15 - 5/31
SAT II MATH IC	5:30PM - 7:00PM Start 3/29 - 5/31



Rocky Hill School 과학 및 수학교사 Disciplinary Committee  
MIT 생물학 학사학위  
Who's Who Teachers of America-1992년 선출  
Tandy Award Finalist(수학 및 과학분야 우수교사 표창)  
지난 10년간 SAT I 및 SAT II 개인교습

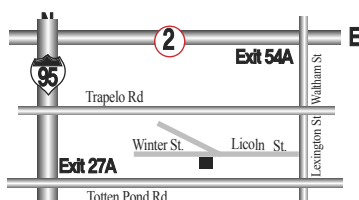

“항상 Tutoring이 가능합니다!!”

English Writing, Biology, History, Chemistry, Math, Physics

10년 이상의 지도경력으로 우수한 학생을 배출하신 한상훈 선생님! 항상 지도하시고 계십니다.

# 자녀와 부모들 간 갈등 및 해결책 제시

(보스톤 = 보스톤코리아) 김현천 기자 = 하버드대학 조세핀 김 교수가 두 번째 자녀양육세미나를 오는 4월 10일 목요일 오전 10시부터 2시간 동안 렉싱턴에 위치한 워싱턴교회에서 개최한다.

김 교수는 지난해 '우리 아이 자존감의 비밀'이라는 강연으로 뜨거운 호응을 얻은 데 이어 이번에 특별 강연으로 '부모와 자녀가 느끼는 문화적 차이점과 충돌 그리고 해결책'을 주제로 부모들을 만난다.

미국에서 자녀를 키우면서 겪게 되는 다양한 상황에 대한 이해와 해결책에 대해 알아보는 시간이다.

지난 강연에서 '2세아이들의 정체성 및 자존감'을 다뤘다면, 이번에는 우리가 미국에서 흔히 겪는 '자녀와의 문화간 충돌'이라는 내용에 대해



조세핀 김 교수 강연

다룰 예정이다.

세미나가 진행되는 동안 키즈케어가 따로 준비되므로 어린 아이들 둔 부모들도 강연에 참석할 수 있다.

일시: 4월 10일(목) 오전 10-12

회비: \$15

장소: 워싱턴교회 렉싱턴 캠퍼스 (7 Clematis Rd, Lexington MA)

hckim@bostonkorea.com

## 서울대 뉴잉글랜드 동창회 장학생 모집



(보스톤 = 보스톤코리아) 김현천 기자 = 서울대학교 뉴잉글랜드 동창회 (회장 장수인)에서 2014년도 장학생 약간 명을 모집한다. 장



지난해 서울대학교 뉴잉글랜드 동창회 선정 장학생들

학금은 뉴잉글랜드 지역에 거주하는 한인 12학년/대학/대학원 학생에게 1인당 \$1000이 수여된다. 서울대 동창회 측은 장학생 선발에 재정적 보조가 필요한 개별 상황도 고려할 계획이라고 밝혔다.

우편 접수 마감은 2014년 5월 2일이며, 장학금은 6월 7일(토) 동창회 총회에서 수여된다. 자세한 지원 자격 및 제출 서류는 동창회 웹사이트 (<http://sites.google.com/site/snuane>)에서 다운받을 수 있는 장학금 신청서를 참조하면 된다. 기타 문의 사항은 같은 웹사이트를 통해 보낼 수 있다.

hckim@bostonkorea.com

모집한다. 캠프는 오는 7월 27일부터 8월 2일까지 뉴햄프셔에서 일주일 간 진행되며 카약, 하이킹, 바이킹, 수영 등 다양한 활동이 준비돼 있다.

모집대상은 5학년부부터 12학년으로, 5학년부부터 7학년은 주니어 그룹에, 7~8학년부부터 12학년은 시니어 그룹에 편성된다.

모집 인원은 각 그룹당 26명으로, 오는 6월 1일까지 선착순으로 신청을 받는다.

매해 지역 청소년들을 위해 야외 캠프를 운영하는 한편, 양궁 및 국궁, 사격 등을 가르치고 있는 KAYP은 4년 전 한인 2세들을 품기 위해 설립돼, 꾸준히 그들과 함께 호흡해 왔다.



지난 캠프에 참가한 한인2세대 활동 모습



진태원 KAYP 회장은 코리안-어메리칸으로 살아가는 청소년들이 Amazing Asian Americans가 될 수 있도록, 즉 미국에서 적극적으로 창조

적이며, 미국의 발전을 위한 자랑스런 주역이 될 수 있도록 여건을 만들어 주어야 한다"고 역설해 왔다.

hckim@bostonkorea.com

## 한인 2세 청소년을 위한 여름캠프 모집

### 6월 1일 선착순 마감

(보스톤 = 보스톤코리아) 김현천 기자 = 한인 2세 청소년들을 위한 프로

그램을 운영하고 있는 KAYP(Korean American Youth Program, 이하 KAYP, 대표 진태원)이 여름방학을 맞아 캠프에 참가할 한인 청소년들을

## 나쁜 치아를 만났다면 좋은 의사를 만나야 합니다.



진료과목  
일반치과  
신경치료  
잇몸질환치료  
보철전문  
보톡스&필러

주요 보험  
Delta, BC/BS,  
Aetna, Cigna,  
Metlife, etc...

한국인  
진료 상담 가능  
응급치료 가능

617.871.1482  
Cambridge Dental Annex

Tel 617.871.1482  
Fax 617.871.1483

www.yasuboston.com



## 야수 레스토랑

### 자녀를 위해 요리하는 엄마의 마음을 담았습니다

야수는 작은 나물에서부터 요리 하나하나까지 자녀들을 기르는 어머니의 마음으로 만듭니다. 직접 만들어 손맛이 들어있는 야수의 음식 - 맛과 건강을 생각하신다면 야수를 찾아주세요.

YASU RESTAURANT  
Telephone 617.738.2244  
1366 Beacon Street, Brookline, MA 02446

단체예약  
주문음식



# 김진아 감독 'Never Forever' 4월 9일 상영



## "뛰어난 연기와 강렬한 인상"

(보스턴 = 보스턴코리아) 김현천 기자 = 김진아 감독의 할리우드 장편 데뷔작 'Never Forever(한국명: 두 번째 사랑)' 가 오는 4월 9일 수요일 오후 4시 30분, 하버드 대학의 Porté Seminar Room (S250 : CGIS South Building, 1730 Cambridge St.)에서 상영된다.

영화 'Never Forever' 는 뉴욕을 배경으로 한국인 지하(하정우)와 백인 여성인 소피(베라 파미가 Vera

Farmiga)의 비밀스럽고 격정적인 사랑을 그린 영화로, 당시 하버드대의 전격적인 지원을 받아 제작됐다. 한국에서는 2007년 개봉했으나 크게 흥행하지 못했다.

김진아 감독은 서울대 미대에서 서양화를 전공하고 갈아츠(California Institute of the Arts)에서 영화과 대학원을 졸업했다.

하버드대에서 영화제작전공 초빙 감독과 교수로 활약했으며, 첫 장편다

큐멘터리인 '김진아의 비디오 일기' 로 베를린 영화제, 여성영화제, 밴쿠버 영화제 등에서 독특하고 섬세한 영상을 국제적으로 인정받았다.

'Never Forever' 는 그녀의 장편 상업영화 데뷔작이다. 이 작품으로 제 33회 프랑스 도빌 아메리카 영화제에서 심사위원상을 차지했다.

영화 상영 후에는 김지나 감독과의 질의 응답 시간이 마련된다. 영화에 대한 궁금한 사항은 hankim@fas.harvard.edu로 문의하면 된다.

hckim@bostonkorea.com



## 이화여자대학 보스턴 동창회 새 임원진 구성

(보스턴 = 보스턴코리아) 편집부 = 이화여자대학 보스턴동창회가 2014년 새 임원진을 결성, 다양한 활동 계획을 발표했다. 이화여대 보스턴 동창회는 지난 2월28일 뉴튼소재 압구정 식당에서 모임을 갖고 1949년 1회 졸업생인 김지수 동문을 새이사장으로 선출하고 회장에 이문희 동문, 부회장에 박순혜 동문을 선출했다.

동창회는 그동안 해마다 본교에 상당액의 장학금을 지원해 왔으며 동창

자녀 장학금과 동창 선교사들(아프리카, 중국) 선교비 지원, 한글학교와 한인들을 위한 단체 등에 후원해 왔다. 동창회는 앞으로 장학금을 현지 유학생에게 지급하는 등 더욱 다양하게 지원할 예정이다.

그외 올해 동창회는 '풍성한 삶을 위한 강연회' '아름다운자연과 예술을 향한 outings--Plum Island& Tanglewood', '기금모음 바자회' 를 계획하고 있다.

동창회 이문희 회장은 "NH, Maine, RI주까지 수용하고 있으므로 이 지역들에 거주하는 동창은 누구나 환영한다" 며 "처음으로 동창회에 가입하기를 원하는 신규회원 동창들의 많은 호응과 더불어 보스턴 지역으로 유학온 동창들의 연락을 바란다" 고 전했다.

또한 2011년 이후 주소나 전화번호가 변경된 기존 회원 동창들은 새 연락처를 회장 이문희 (978-390-1552 moonlight5954@gmail.com)나 부회장 박순혜 (978-273-3001 , soonhaeyoon@yahoo.com)으로 알려 줄 것을 당부했다.

## 과기협 수학 경시대회

(보스턴 = 보스턴코리아) 편집부 = 보스턴 지역 한인학생 중 수학에 자신 있는 초, 중고등학생들을 대상으로 수학경시대회가 개최된다.

오는 4월 12일 오후 1시부터 MIT (35동 225호)에서 진행되는 수학경시대회는 재미 한인 과학기술자 협회 뉴잉글랜드 지부(회장 이재형)와 MIT한인 학생회, MIT 한인 대학원 학생회 및 재미 한국 학교 뉴잉글랜드 지역 협의회가 공

동으로 주최한다.

참가를 원하는 학생들 (4-11학년)은 오는 4월 5일까지 과기협 홈페이지 <http://www.ksea.org/nmsc/> 를 통해 온라인 신청을 해야 한다.

참가나 행사 후원을 위한 문의는 조진행 부회장 (781-266-6990, contact@kseane.org)에게 하면 되고 구체적인 행사 내용은 수시로 업데이트 될 예정인 <http://www.kseane.org>에서 확인할 수 있다. bostonkorean@hotmail.com



Frank Y. Shin, D.M.D  
현 Tufts 치과대학 부교수



## 신영목치과

- 치아 이식 수술 (Implants)
- 미용치과 (Veneers/Bleaching)
- 아말감 대신 치아색으로 [Composite Fillings]
- 응급환자 당일치료
- 토요일도 진료함
- 각종보험 지정병원

[www.drfrankshin.com](http://www.drfrankshin.com)

**617.265.5606**

1428 Dorchester Ave. Boston, MA 02122



## 가주 순두부 & 샤부샤부

한식&일식

"2013년 보스턴 잡지 선정 한식1위인 가주순두부 이제 얼스톤과 캠브리지 두곳에서 모시겠습니다."

영업시간은  
오전11시~ 밤11시까지입니다.

얼스톤 주소: 56 Harvard Ave., Allston, MA 02134 (617) 208-8540  
캠브리지 주소: 57 JFK St., Cambridge, MA 02138 (617) 864-6868



단체예약과 문의 가능

# 보스톤코리아 1박2일 여행후기 공모

(보스톤 = 보스톤코리아) 김현천 기자 = 보스톤코리아가 지역 한인 및 유학생들을 대상으로 당일치기, 혹은 1박 2일 코스로 여행할 수 있는 보스톤 여행 코스 공모전을 진행한다.

‘보스톤에서 이곳만은 꼭 가봐야 한다’ 고 추천하고 싶은 장소, ‘보스톤에서 후회없는 여행을 했다고 자신 있게 말할 수 있을만한 장소’ 를 사진과 함께 소개하는 이 공모전은 오는 4월 20일이 마감일이다. 작품은 마감일 까지 이메일로 접수되거나 우편 송달일 경우 당일 소인이 찍히면 된다.

자신의 소중한 보스톤에서의 추억

을 다른 사람들과 나누는 개념으로 재치있고 알찬 여행후기를 MS word로 작성해 사진과 함께 bostonkorean@hotmail.com으로 보내면 된다.

공모된 작품중 가장 재미있고 유익한 후기로 선정된 5편의 작품들은 보스톤코리아 웹사이트와 지면에 소개되며, 당선자에게는 푸짐한 경품이 지급된다.

1등(1명)에게는 ipad mini retina 16GB, 2등(1명)에게는 Topof the Hub \$100기프트 카드, 3등(3명)에게는 \$50 Amazon 기프트 카드가 지급된다.

hckim@bostonkorea.com



방문취업 사증발급 배정 인원을 6천명에서 8천명으로 확대한다.

우즈베키스탄은 5천명에서 6천명으로, 카자흐스탄은 500명에서 1천명, 키르기스스탄은 300명에서 500명, 우크라이나와 타지키스탄은 각각 100명에서 200명으로 늘어난다.

hckim@bostonkorea.com



## 대한항공, 아시아나 국제선 운임료 인상

(보스톤 = 보스톤코리아) 김현천 기자 = 대한항공이 국제선 항공 운임료와 마일리지 공제액을 인상키로 했다. 대한항공은 지난 20일 35개 국제선 일반석(이코노미석) 좌석 운임을 4월 1일부터 인상한다고 밝혔다. 운임료 인상은 한국에서 발권되는 미주노선에 한해서 적용된다.

이번 운임 인상 폭은 노선별, 좌석(클래스)별로 다르게 적용된다.

노선별로는 미주노선에 해당하는 뉴욕, 애틀랜타, 워싱턴, 시카고, 델러스, 토론토 행이 10만원 인상되며, 로스앤젤레스(LA)와 샌프란시스코 및 시애틀 노선은 각각 6만원과 5만원 오른다.

대한항공은 보너스항공권 교환 및 좌석 승급을 위한 마일리지 공제액 기준도 인상 적용한다. 기존 5개 기준으로 적용하던 공제액 기준을 일반석과 비즈니스석, 일등석으로 간소화하고, 해당 마일리지 공제액도 상향 조정했다.



아시아나항공도 다음 달부터 일반석 좌석 운임을 인상한다. 뉴욕, L.A., 시카고, 시애틀, 샌프란시스코, 호놀룰루 등 6개 노선의 경우 항공권에 따라 성수기시 최대 5만원이 인상된다.

hckim@bostonkorea.com

## 시민권자 한인 한국 체류 편리 90일간 체류 가능, 취업은 불가능

(보스톤 = 보스톤코리아) 김현천 기자 = 만 60세 미만인 미국 시민권자 한인들은 앞으로 3년간 유효한 단기방문 복수사증을 발급받아 한국을 자유롭게 방문할 수 있게 된다.

한국 법무부와 출입국외국인정책본부는 이런 내용의 외국국적동포 업무처리 지침 개선안을 마련, 4월부터 시행한다고 24일 밝혔다.



개선안에 따르면 만 60세 미만인 외국국적동포는 사증발급신청서, 외국국적동포임을 입증하는 국적국의 공적서류 등을 재외공관에 신청하면 3년간 유효한 단기방문(C-3, 90일) 복수

사증을 발급받아 모국을 자유롭게 방문할 수 있다. 단 국내에서 취업은 할 수 없다

한국 정부는 만 60세 이상 외국국적동포에게는 작년 9월부터 재외동포(F-4) 자격을 부여하고 있다. 재외동포 비자를 받으면 취업을 할 수는 없으나 3년에 한 번씩 기간 연장만 받으면 계속 체류할 수 있다.

또한 법무부는 종전에 재외동포 자격취득 유형에 따라 배우자 및 미성년 자녀 동반 체류를 제한적으로 허용했으나, 앞으로는 재외동포 자격을 취득한 동포의 배우자 및 미성년 자녀에게 1년간 유효한 방문동거(F-1-9, 90일) 복수사증을 발급한다.

아울러 법무부는 고려인협회 등의 건의사항을 반영, 옛 소련권 독립국가연합(CIS) 지역의 고려인 동포에 대한

무료전화 1-888-666-1708

- 한국, 아시아, 미국내, 유럽, 남미 등
- KE, UA, DL, AA 등 모든 항공사 취급
- 항공권 특별 할인 제공
- 통역, 번역 서비스



## 유니버스 여행사

대표 최 안길

Tel 617.739.2888 / www.utsboston.net

Universe travel services  
100 Hano Street #23A, Allston, MA 02134

## 공인회계사

정진수  
CPA/MBA



## 개인 및 사업체 세무보고



- ▶ IRS문제 상담 및 해결
- ▶ 사업체 법인 설립과 해체
- ▶ 회계처리 및 감사
- ▶ 경영진단 및 절세 상담
- ▶ 융자 상담 및 재무재표 작성
- ▶ 급여(Payroll)서비스

TEL 781-849-0800, 508-580-3946 (한인전용)

FAX 781-849-0848

220 Forbes Rd., suite 206, Braintree, MA. 02184



공인세무사  
김창근

- 개인 및 사업체 세무보고
- 사업체 법인 설립과 해체
- 경영진단 및 절세 상담
- 회계정리

미 연방정부로부터 공인된 세무전문가  
Licensed to Practice Before the IRS



TEL: (781)935-4620 FAX: (781)935-4187

165-M New Boston St. Suite 278, Woburn, MA 01801

# 취업비자 4월 1일부터 접수 시작

## 조기 마감 예상, 서둘러야

(보스톤 = 보스톤코리아) 김현천 기자 = 오는 4월 1일부터 시작되는 2015 회계연도 전문직 취업 비자 쿼타가 조기 마감될 전망이다.

올해는 경기가 더 호전되면서 20만 건이 넘는 신청서가 몰릴 것으로 예상된다.

미이민국(USCIS)은 지난 24일 전문직 취업비자 신청이 오는 4월 1일부터 시작된다고 밝히며, 올해는 4월 7일 정도에 마감될 것으로 예상했다.

신청자가 쿼터를 초과할 경우 취업비자 신청자 중 석사 학위 소지자를 대상으로 우선 2만 개의 비자를 추첨으로

배정하고 탈락한 사람과 일반 신청자들을 합쳐서 다시 6만5000명을 추첨으로 뽑는다.

관계자들 역시 올해 경기회복세의 영향으로 비자 신청 경쟁이 치열할 것으로 내다보고, H-1B 취업비자 신청이 첫 주에 마감될 것으로 예상했다.

미국 대통령 경제자문위원회(CEA)위원을 역임했던 다탘스 텍 경영대학원의 매슈 J. 슬로터 부학장이 월스트리트 저널에서 밝힌 것에 의하면 2013년 미국 경제는 신규 일자리 총 237만 개를 창출할 정도로 회복세를 탔다.

H-1B 비자 수요는 최근 몇년간 공

급을 훨씬 넘게 초과했다. 지난 해 2013년에는 접수를 시작한 지 나흘 만인 4월 5일에 12만 4,000건이 접수됐다. 2008년에도 마찬가지로 접수가 조기마감됐다.

이민 전문가들에 의하면 비자 신청 이후에 진행되는 취업비자 거절 비율도 증가하고 있다. 2008년 이전엔 10% 미만이었지만, 점차 증가하고 있으며 지난 해엔 30%의 거절률을 보였다.

한인들의 경우 엔지니어링과 같은 전문직보다 광범위한 경영 직종으로 비자를 신청하는 경우 거절당했다는 것이 전문가들의 말이다.

hckim@bostonkorea.com



▶▶1면에 이어서

## 미국인들의 사랑 받아 한류 알리기에도 한몫

은 보스톤에서 가장 오래됐으며 현재 하버드 애비뉴에 위치한 노래방과 함께 보스톤에 단 2개뿐인 한인 노래방이다. 한동안은 보스톤시의 영업제한 방침 때문에 밤 12시에 문을 닫기도 했지만 이후 꾸준한 설득작업으로 새벽 2시까지 영업시간을 늘리기도 했다.

도래미 노래방은 한국인들 뿐만 아니라 많은 아시안 그리고 미국인들에게까지 폭넓게 사랑을 받고 있다. 특히 한류를 미국사회에 심는 한 축을 담당하며 올스톤 '리틀 한인타운'의 중요 역할을 맡고 있는 업체다. 상황에 따라서 올스톤 한인업체들의 적극적인 관심과 참여가 필요할 것으로 보인다.

보스톤 재개발국이 공개한 자료에 따르면, 재개발을 제안한 건설사는 Arcand Family/Allston LLC다. 이 건설사는 도래미 노래방을 철거한 후 \$700만의 비용을 들여 40 가구의 아파트와 지하주차장이 있는 주상복합 건물을 구상해 제안서를 올렸다.

제안서에 의하면 도래미 노래방 뒤편 조그마한 집들(최근 사무실로 사용중인)도 철거할 계획이며, 새로 지어지는 건물은 49,810 피트 규모에 관리사무소와 피트니스 센터가 구비되며 옥상(roof deck)도 마련된다. 5개의 어포터블 하우징과 2개의 장애인을 위한 유닛도 준비되며 1층은 1,630 스퀘어 피트 규모로 상가가 형성될 계획이다.

자동차 주차공간은 57개(지하 40개, 지상 17개), 자전거 주차공간은 40개가 마련된다. 또한 조경을 감안해 벤치와 관상용 나무도 배치될 계획이며, 보도에는 가로수도 심겨질 것으로 보인다.

재개발 소식을 접한 한인들은 올스톤이 새로운 모습으로 단장하는 것에 대해서는 긍정적인 반응을 보였다.

하지만, 17년간 한 장소에서 비즈니스를 다져 왔던 도래미 노래방이 현 장소를 떠나 하는 것에 대해서는 안타까움을 표했다.

hckim@bostonkorea.com

## 보스톤한국사랑회 북핵규탄대회

(보스톤 = 보스톤코리아) 김현천 기자 = 보스톤 지역 단체장들을 중심으로 구성된 보스톤한국사랑회(회장 이강원)가 천안함 폭침 4주년을 추모하며 북한의 핵문제 및 인권 문제 등에 대한 주제발표회를 갖고 '북핵 폐기와 정상추 반정부활동 중단' 촉구를 위한 시위를 개최했다.

지난 22일 토요일 오전 11시 30분부터 하버드 법대 건물 내에서 개최된 행사에는 지역 한인 20여명이 모여 보스톤 한국 사랑회 위원들의 강연을 듣고, 북한의 핵개발 폐기와 인권개선을 촉구하는 한편, 온라인상으로 대한민국 정부를 비판하는 정상추의 반정부활동 중단요구하는 시위를 벌였다.

한선우뉴잉글랜드 한인회장은 "대한민국의 더 큰 발전을 위해서는 해외 동포사회가 한마음으로조국의 발전과

자유민주주의 체제 수호를 위해 더욱 단합해야한다"고 인삿말을 전했으며 김성혁 민주평통 보스톤협의회장은 "북한주민의 인권개선이 평화통일의 우선과제이며 전세계가 나서야한다"고 인권개선 조치를 촉구했다.

하버드대 김현주 박사는 최근 북핵문제를 둘러싼 동북아정세를 포괄적으로 진단하면서 "북한이핵개발을 중단하고 동북아 평화 발전에 기여하는 것만이 김정은 정권이 살길이라 강조하였다. 또한 "해외언론에기대어사 사건건 대한민국을 폄하하는 정상추는반정부활동을 즉각 중단해야 한다"고 비판하였다.

그외 김우혁 전해병전우회장은 4주년 추념사를 전했고, 유한선 전 뉴잉글랜드 한인회장이 김정은 3대 세습 정책의 모순점 및 대응책, 황우성 민주평



보스톤한국사랑회 위원들과 관계자들이 '북핵 폐기와 정상추 반정부활동 중단' 촉구를 위한 시위를 개최했다

통 보스톤협의회 간사가 북한 인권에 관한 자신의 체험과 견해 등을 전했다. 강연 후 참석자들은 피켓과 어깨띠를 두르고 "북핵도발 즉각 중단하라", "종북세력 척결하자", "북한은 강제 수용소를 즉각 폐지하라" "정상추와 핵심인물은 반정부활동을 즉각 중단하라" 등 구호를 외쳤다.

이날 행사에는 뉴잉글랜드한인회와 로드아일랜드 한인회, 민주평통보스톤협의회, 해병전우회, 재향군인회, 월남전참전 유공자회 등의 단체장이 참여하거나 후원했다.

hckim@bostonkorea.com

**Kim Law Offices, L.L.C.**

성심을 다해 변호하겠습니다

**김연진 변호사**  
Yeon J. Kim, Esq.

**주요 경력**

- 前미연방 이민국 심사관
- Boston지사 에서 만여건의 영주권 시민권 심사
- 前 미연방 세관 특별수사관
- NY지부 연방 범죄 관련 직접 수사
- 前 미국 육군 심문관

**업무분야**

이민법 / 상법  
형사법 / 가정법

Tel: (781) 932-0400 Fax: (781) 932-0403  
3 Baldwin Green Common, Suite 210 Woburn, MA 01801

Attorney at Law

**장우석 변호사**

개인상해-교통사고, 미끌어짐, 낙상사고, 동물 물림  
채무(개인, 세금)-신용카드, IRS, 사업 거래처 조정, 합의  
파산법, 이민법, 추방소송 디펜스, 비즈니스 회계, 세무, 중개, 매매  
민사소송, 형사소송 디펜스

상담문의: (781) 712-1706 CHANG & ASSOCIATES, P.C.  
@ One Burlington Business Center  
67 South Bedford Street, Suite 400 West,  
Burlington, MA 01803

**한미선 공인회계사**  
Master of Science in Taxation

**IRS, MA DOR 와의 세금 문제 해결**  
사업체 세무보고 및 회계/경영 자문

- 회사의 설립 및 해체/ 회계처리/회계 감사
- QuickBooks Set-up - 비즈니스의 성격 및 구조에 맞는 기본설치 및 운영상담
- Payroll 서비스 및 고용주의 세금납세 대행

**개인 세무 보고**

- 해외 소득, 임대소득, 주식 등 투자, Self-employed 사업자, 자산 처분, Clergy, Military, F1, J1 Visa holders - 한국과의 Tax Treaty 하에 있는 분 등

**각종 세금 공제 및 절세를 위한 세무 상담**

Tel: 617-792-2355 Fax: 617-849-5852  
E-mail: michellehan.cpa@gmail.com  
www.mhancpa.com  
Cambridge Office (Alewife Station)  
125 Cambridge Park Dr. Suite 301  
Cambridge MA 02140

# 화음보스톤챔버 봄의 교향곡

## '봄음악회2014'-Russian Night



화음보스톤챔버 오케스트라가 피아니스트 안지혜 씨와 함께 라흐마니노프의 피아노 콘체르토 No.2를 연주하고 있다

(보스톤 = 보스톤코리아) 김현천 기자 = 창단 1주년을 맞은 화음보스톤 챔버 오케스트라(음악감독 박진욱, 대표 장수인)가 지난 22일 텃스대학의 그레노프 뮤직센터(Granoff Music Center)에서 '봄음악회 2014 - Russian Night' 을 개최했다.

경쾌한 모차르트의 '피가로의 결혼' 서곡을 시작으로 피아니스트 안지혜 씨(변화경교수 사사)와 함께 연주한 라흐마니노프의 피아노 콘체르토 No.2는 열정과 박진감 넘치는 연주로 청중들을 사로잡았다.

연주 후에도 좀처럼 그치지 않는 박수갈채에 안지혜 피아니스트는 여러 번의 curtain call 에 답례할 정도였다

2부 순서로 차이코프스키의 '비창' (Symphony No.6, Pathetique) 이 끝나자 청중들은 기립해 열렬한 박수갈채를 보냈다.

장수인 대표는 "이번 연주회를 통해서 화음보스톤챔버의 박진욱 지휘자는 높은 수준의 한인오케스트라의 진면목을 아낌없이 보여주는 음악적 역량을 발휘하였다." 고 평한 후 "한인들과 미국인 청중들 모두 레퍼토리 와 모든 연주자들의 기량면에서 대곡의 진가를 마음껏 음미할 수 있는 훌륭한 음악회였다는 데 입을 모았다" 고 전했다.

화음보스톤챔버는 지역의 뛰어난 재능을 가진 한인음악가들에게 연주

의 기회를 주는 한편, 한인들에게는 자부심을 느낄 수 있는 수준높은 음악회로 보스톤 지역에 문화적 기여를 해 나가고 있다.

화음보스톤챔버는 일년에 두번의 정기연주회와 세번의 화음챔버앙상블 연주, 병원방문 연주, 또 '집으로 찾아온 클래식 음악회' 인 house concert등으로 다양한 일년기획이 진행되고 있다.

장수인 대표는 "음악회를 가능하

게 해주신 여러 한인단체와 후원자들, 고국의 재외동포재단께 감사의 마음을 전한다" 며 보스톤 지역의 전문음악인들로 구성되어 아름답게 성장해가는 화음보스톤챔버의 앞날을 위해

한인들의 많은 성원을 부탁했다. 다음 연주는 5월의 화음챔버앙상블 이 기획되어 있다. 자세한 정보는 www.hwaumboston.org를 참조하면 된다. hckim@bostonkorea.com

## 월마트, 최저가 보상 다른 곳보다 비싸면 차액 보상

(보스톤 = 보스톤코리아) 김현천 기자 = 월마트가 최저가 보상제를 실시, 다른 마트보다 가격이 바쌀 경우 차액을 보상한다고 나섰다. 22일 AP통신은 월마트가 매장에서 판매되는 8만여 가지의 식료품과 생활용품에 대해 지역 내 다른 경쟁업체의 가격보다 비쌀 경우 그 차액을 고객에게 온라인 상품권으로 보상한다는 내용을 밝혔다고 알렸다.

이 가격 프로그램은 세이빙캐처(Savings Catcher)로, 고객이 구입한 물건의 영수증 번호와 해당 날짜를 홈페이지에 입력하면 지역 내 경쟁업체의 할인 광고지의 가격과 자사의 제품 가격을 비교하여 그 차액만큼을 포인트로 보상해 주는 것이다. 하지만 아마

존이나 스테이플스처럼 온라인에서 최저가를 제공하는 업체는 제외되며 의류와 가전제품 역시 해당되지 않는다. 월마트는 이 최저가 보상 프로그램을 전국적으로 실시하게 되는 구체적인 날짜를 협의중이다. 현재 시범적으로 실시되는 지역은 아틀란타, 달라스, 샌디에고 등 7개 도시이다.

hckim@bostonkorea.com



**한 주에 한 개씩  
잘못된 말 고치기 #7**  
이철영

**그 당시 (X), 그때 당시 (X)  
-> 그때 (O), 당시 (O)**

그 = 당(當), 때 = 시(時)      이것도 마찬가지로 "아까"나  
그래서 "그 당시"라는 말도 "전에" 중에 하나만 골라서 쓰  
잘못된 중복표현입니다. 그냥 '      써야 합니다.  
그때나 '당시'라고 해 보세요.      "역전앞"처럼 중복된 표현  
가끔 "아까 전에"라는 말을      쓰지 않도록 해 보시기 바랍니다.  
쓰는 분들도 있더군요.      다.

**부동산 중개인  
김현구**  
Chris H. Kim, GRI  
Realtor

정직하고 성실하게      Cell 617.694.0985  
도와 드립니다

주택 무료 감정

<p><b>Brookline Office</b> 622 Hammond Street Chestnut Hill, MA 02467 (B) 617-566-2447</p>	<p><b>Newton Office</b> 1261 Centre Street Newton, MA 02459 (B) 617-969-2447</p>
--------------------------------------------------------------------------------------------------------	----------------------------------------------------------------------------------------------

Covering Boston, Brookline, Newton,  
and Greater Boston

Chris.Kim@NEMoves.com

Birchtree Properties, R.E.

**이정선 부동산**

\*부동산  
비즈니스 세일

**Cell** 781.883.5984  
**Fax** 781.874.9587  
**Work** 781.874.2087  
**Email** Chunglee7@gmail.com

33 third street medford, Ma 02155

www.btpusa.net

惠民 Park Acupuncture  
and herbal medicine

여러분의 건강을 위한 최상의 선택  
**혜민한의원**

617-787-0789      www.acupark.com  
60 Leo M. Birmingham Parkway, Suite 101, Brighton, MA 02135



보스톤 다운타운에 위치한 아파트에서 보이는 전경이 그림엽서에 나올 법한 멋진 장면을 자랑한다

# 보스톤은 지금 럭셔리 아파트 붐

인구 증가, 현대식 아파트에 대한 수요가 시장 견인  
비싼 렌트비를 지불할 충분한 시장이 조성될지 의문

(보스톤=보스톤코리아) 정성일 기자 = 최근 들어 보스톤 다운타운에 럭셔리 아파트들이 잇달아 들어서고 있지만 비싼 렌트비를 지불해야 하는 럭셔리 아파트가 공급 과잉 현상을 일으킬 수 있다는 우려의 시각이 제기되고 있다.

앞으로 3년 동안 8천개 이상의 럭셔리 아파트 유닛이 보스톤에 추가로 건설될 예정이다. 보스톤에 이처럼 럭셔리 아파트가 대거 들어서는 것은 1960년대 이후 처음이며, 기존 공급량보다 2배 이상 많은 물량이 시장에 나오는 것이라고 보스톤 글로브는 보도했다.

새로 들어서고 있는 럭셔리 아파트들은 값비싼 인테리어 내장재는 물론, 요가 라운지부터 옥상 편의시설까지 모든 것을 갖추고 있다. 그에 따라 아파트 렌트 가격도 높게 책정된다.

백베이에 건설된 아발론 엑시터의

경우 800 스퀘어 피트 크기의 원베드 아파트의 한 달 렌트 가격은 4천 달러부터 시작한다. 최근 사우스 보스톤에 완공된 아파트 역시 최소 렌트비가 3천 7백 달러다. 애완 동물과 함께 살 경우 렌트비에 1백 달러가 추가된다.

상업 부동산 거래를 전문으로 하는 NAIOP의 최고 경영자 데이빗 베젤 씨는 “럭셔리 시장이 충분한 수요를 갖고 있는지에 대해 모든 사람이 큰 의문을 갖고 있다”며 “다양한 소득 수준에 따라 엄청난 수요가 존재한다는 것은 알고 있다. 그러나 모든 신규 부동산이 앞다투어 하이엔드 시장을 겨냥하고 있다”고 말했다.

보스톤에 럭셔리 아파트 건설 붐이 인 것은 몇가지 요인이 복합적으로 작용한 결과다. 우선 2010년과 2012년 후반 사이에 보스톤 인구는 3.1% 가량 증가했다. 그러나 이 시기에 경제 침체가 맞물리면서 신규 아파트 건설은

지지부진했다.

보스톤 아파트 렌트 시장에서의 수요와 공급의 차이는 아파트 렌트비의 급상승으로 이어졌다. 보스톤 다운타운에서 아파트 렌트 가격은 20% 가까이 올랐다.

아파트 렌트비가 급증하자 아파트 건설은 투자자들에게 더욱 매력적으로 다가왔다. 보스톤 다운타운에서만 새로 건설 중인 대규모 아파트 건물이 10여 개가 넘는다. 특히 미국 전역에 걸쳐 부동산 가격이 폭락하는 것을 본 투자자들은 콘도보다 아파트가 투자 위험성이 적다고 여기고 있다.

보스톤 다운타운에는 현대식 아파트가 그리 많지 않다는 것도 아파트 건설 붐에 일조하고 있다. 보스톤에 있는 아파트 중 거의 절반에 가까운 아파트들은 2차 세계대전 이전에 지어진 건물들이다.

보스톤에서 현대식 아파트에 대한

수요가 높다고 하더라도 모든 아파트들이 럭셔리일 필요는 없을 것이다. 그러나 기본적으로 보스톤은 땅 값이 비싼데다가 건설 비용도 대폭 상승하였고, 건설 회사들은 투자자들에게 약속한 액수를 지불하기 위해 렌트비를 올릴 수밖에 없는 구조가 된 것이다.

럭셔리 아파트 붐에 대해 비판적인 사람들도 있다. 마운트 버논 회사의

브루스 퍼슬레이 회장은 “다운타운에 건물을 짓고 있는 개발회사들은 럭셔리 렌트비를 지불할 충분한 세입자들을 찾기 어려울 것”이라며 “내가 보기에는 애초에 불안한 시장이었다. 럭셔리 아파트가 지나치게 많이 공급되면 어느 순간 경쟁으로 인해 부동산 시장이 어려움을 겪을 수도 있다”고 말했다.

jsi@bostonkorea.com

## 패트릭 주지사 저소득층 위한 주택 건설

(보스톤=보스톤코리아) 정성일 기자 = 드물 패트릭 주지사가 퇴역 군인, 노숙자, 저소득 가정을 위한 신규 주택 건설 계획을 발표하였다. 패트릭 주지사는 2천 5백만 달러 이상을 들여 335가구의 주택을 건설할 예정이다.

최근 몇 년 사이에 매사추세츠주에서는 경기 불황으로 인해 노숙자들이 많이 늘어났다. 특히 가족 단위의 노숙자들이 증가하면서 주정부의 노숙자 정책에 부담을 주고 있다.

개인 노숙자가 아닌 가족 노숙자들은 일반 보호시설에 머물기가 어렵기 때문에 주정부에서 호텔에서 머물도록 해주고 있다. 저소득층과 노숙자들을 위한 주택 건설은 장기적으로 주정부의 재정 부담을 덜어주고 노숙자들을 관리하기도 편할 것이라고 패트릭 주지사는 밝혔다.

패트릭 주지사는 신규 주택 건설 계획을 발표하면서 지원 주택(supportive housing)의 진행 상황에 대해서도 언급했다. 1천 가구의 지원 주택을 새로 건설하는 일정이 예정보다 1년 정도 앞당겨질 것이라고 하였다.



지원 주택은 집이 없거나 보호소에 머물게 될 개인이나 가정을 위해 고안된 특별한 주거 형태이다. 지원 주택에서는 아이들을 돌보는 서비스와 직업 교육을 제공하고 구직 활동도 도와준다. 필요할 경우 정신과 상담과 치료도 받을 수 있다.

지난 2008년, 패트릭 주지사는 향후 5년 안에 가족 단위 노숙자들을 거리에서 없애겠다는 야심찬 계획을 발표하였다. 지난 1월 기준으로 2천여 명의 가족 노숙자들이 십여 개의 호텔과 모텔, 그리고 비슷한 숫자의 보호소에서 머무르고 있다.

hsoh@bostonkorea.com

최선을 다해 도와 드리겠습니다 전직 공무원

주택매매, 구입, 임차/사업체알선

**김택운**  
Sales Associate

Cell: **(617) 678-9330**

Fax: (617) 497-9947 E-mail: tkim@century21avon.com  
1675 Massachusetts Avenue, Cambridge, MA 02138

“당신의 환한 미소가 아름답습니다.”

거의 모든 보험 받습니다  
매스헬쓰도 받습니다

**978.689.9363**  
(한국어문의)

**김동원치과**  
DongWon Kim DMD

● 465 South Broadway Lawrence MA 01843

**가족 물리치료 병원**  
GB Family Physical Therapy

**매사추세츠 최초 REDCORD식 치료법 도입**

진료분야  
목, 허리 통증, 디스크  
어깨, 팔, 무릎, 다리 및 각종 운동 후 통증  
척추 측만증 및 자세교정

**교통사고/직장상해 보험, 유학생/여행자 보험,  
메디케어 외 정부보험 및 미국보험**

대표: 781-365-1876 한국어 781-365-1867  
83 Cambridge St. Suite 2B Burlington, MA 01803

[www.gbfamilypt.com](http://www.gbfamilypt.com)



조기유학 및 학업지도 대표 기관

# BOSEC 보스톤 유학원

www.bosec.com

보스톤유학원은 가장 오래 전통을 가진 유학원으로 많은 학생들을 명문 중/고등 사립 학교와 명문 대학에 입학 시켜온 교육 컨설팅 대표기관입니다. 보스톤 유학원은 학생들이 미국에서의 학업에서 성공하도록 최상의 컨설팅과 수준높은 학업지도를 제공합니다

## Educational Consulting Department

1. 조기유학, 초/중/고 /대학 입학, 전학, 인터뷰 가이드 전문
2. 한국에서 갓 전학 온 학생 교육컨설팅
3. 대학 입학 상담, 지원서 작성 (College Consulting) : 하버드 입학담당관 출신이 전문위원으로 활약
4. 가디언, 홈 스테이, 여름/겨울 캠프
5. 주말 봉사활동, 특활 지원
6. 상세 사항: 웹사이트 참조 [www.bosec.com](http://www.bosec.com)

- 컨설팅 서비스의 특징: 다년 간의 경험을 바탕으로 학생을 철저하게 분석하여 성공적 상급 학교 진학을 보장하는 컨설팅을 제공합니다.
- 서울 사무소: 부모님 들의 편의를 위해서 도곡동 타워팰리스 단지 내에 서울 사무소를 운영하고 있습니다. (아래 주소 참조)
- 합격한 중, 고등 학교: Fay, Choate Rosemary, St. Paul, Milton, Groton, Kent, NMH, Loomis Chaffee, Hotchkiss, Lawrenceville, St. George, Middlesex, Concord, Governor Dummer, Eaglebrook, Cardigan Mountain, Fessenden, Cushing, Brooks, Westover, Dana Hall, Holderness, Kent, Worcester Academy, Eaglebrook, Philips Academy, Pomfret 등. 상세 사항 웹사이트 참조.
- 합격한 대학: Harvard, Yale, Stanford, Cornell, Columbia, NYU, Bowdoin, Dartmouth, Trinity, Emory, U. Mich., U. Penn. Brandeis, Boston College, Bowdoin 등 다수

## 튜터의 자질과 경력을 보고 프로그램을 선택하세요!

## Academic Tutoring Department

SAT, SSAT, TOEFL, Writing 전문 학원

대표 강사 부원장: James Kim, Harvard, Yale 철학 전공

책임 강사: Robin Burns,  
Stanford Univ. English Major, MS, BA, 수석 졸업,  
SAT Verbal 800

- 대상 학생: Native Speaker, 유학생, 보딩스쿨/데이스쿨 학생
- 한국식 엄격한 지도. 숙제 관리. 공부를 하지 않을 수 없게 지도 함.
- 시험 요령 습득이 아닌 실력 향상 위주.
- SAT, TOEFL, SSAT수강생 전원에게 정선된 필수 단어 목록 제공

### Private Tutoring

Math, Essay Writing, Physics, Chemistry, Biology, History, Spanish, French, Latin, TOEFL, SSAT, ISEE SAT, ACT

\$70-100/hr

여름 방학 특강 (보스톤)				
SAT 집중반	7월6일-8월 20일, 월, 수,	10 AM-1PM	\$1250	실전 테스트 5회
개인 지도	학생이 지정		\$60-\$80 여름 특별가	전 과목

단 주 1회 실전 테스트 일은 10 AM-1:30 PM, 최소 인원 3명

### 여름 방학 특강 (서울)

개인지도 혹은 4인 이하 소 그룹: 문의 02-579-9731

지도과목: SAT, ACT, AP US History, AP English, SSAT, TOEFL, Reading/Writing

## 기숙학교 연중 프로그램(안전한 홈스테이, 항공, 교통편 제공)

Program	기간	그룹 지도	개인 지도	제공서비스
추수 감사절	11월 중순-말	SAT, SSAT, TOEFL, ESSAY	전과목	교통편/항공편, 숙식
성탄 휴가	12월 중순-말	SAT, SSAT, ESSAY	전과목	교통편/항공편, 숙식
봄방학	3월중 3주간	SAT, SSAT, TOEFL, ESSAY	전과목	교통편/항공편, 숙식

이 프로그램 들은 2001년 부터 6년 째 제공되고 있는 정평있는 프로그램입니다. 학부모가 이 기간 중 한국에서 오시는 경우 편안한 장기 투숙 안내 제공.

- 주말 교통편, 홈 스테이, 학업 지도, 봉사 활동 제공 - 학생이 필요한 과목별 개인 지도, 유학생을 위한 집중 영어 쓰기 지도 제공
- 한 학교에서 3명 이상이 같은 프로그램으로 오는 경우 할인 혜택
- SAT는 CR과 Writing점수목표가 650-750사이인 학생을 목표로 함. SSAT는 80-99%를 목표로 하는 학생을 위한 클래스임.

### 보스톤 유학원

미국: 545 Concord Avenue, Suite 214,  
Cambridge, MA 02138

한국: 서울 강남구 도곡동 대림 아크로텔 2402호  
(삼성 타워팰리스 단지 내 02-579-9731)

대표: 원장 공학박사 송영두

Tel 617-491-0041  
617-491-0043

- \* 교사 수시 모집: [info@bosec.com](mailto:info@bosec.com) 으로 resume를 보내 주십시오.
  - \* 홈스테이 가정 수시 모집: 뉴잉글랜드 전역. [info@bosec.com](mailto:info@bosec.com) 으로 메일 주시기 바랍니다. 전화 사절.
  - \* 사무 직원 모집: 미국에서 중/고등학교를 다닌 분. [humanresource@bosec.com](mailto:humanresource@bosec.com) 로resume를 보내 주십시오.
- "주차는 보스톤유학원 옆의 Fresh Pond Mall 의 Whole Foods Market에 하시면됩니다."



오바마케어 공개신청 마감인 3월 31일을 앞두고 건강보험 관련 주정부 관계자들이 기자 간담회를 열어 설명했다. 좌로부터 진양 헬스케어 대표, 조시엔 마티네스 이민 난민 담당청 대표, 크리스틴 손 메디케어 디렉터

## 조금 더 신경쓰면 가족 건강보험 챙길 수 있어

▶▶1면에 이어서

헬스(메디케어)로 편입된다. 이중 시민권자와 기존 매스헬스가입자들은 화이트 카드를 받았어야 한다. 만약 이를 받지 못한 경우 매스헬스 등록센터(800-408-1253)로 전화해 카드 발급을 신청해야 한다.

▶소득 133%이하 영주권자 = 133% 이하이지만 영주권자들의 경우 매스헬스 편입이 안되므로 오바마케어(QHP)를 31일까지 신청해야 한다. 현재 가입되어 있는 커먼웰스케어 건강보험이 최소한 6월까지 연장되므로 건강보험 혜택을 잃을 염려는 하지 않아도 된다.

▶커먼웰스케어 가입자 = 기존 커먼

2014년 연방 빈곤선 가계소득							
가족수	100%	133%	138%	150%	200%	300%	400%
1	11,670.00	15,521.10	16,104.60	20,422.50	23,340.00	35,010	46,680
2	15,730.00	20,920.90	21,707.40	27,527.50	31,460.00	47,190	62,920
3	19,790.00	26,320.70	27,310.20	34,632.50	39,580.00	59,370	79,160
4	23,850.00	31,720.50	32,913.00	41,737.50	47,700.00	71,550	95,400
5	27,910.00	37,120.30	38,515.80	48,842.50	55,820.00	83,730	111,640
6	31,970.00	42,520.10	44,118.60	55,947.50	63,940.00	95,910	127,880
7	36,030.00	47,919.90	49,721.40	63,052.50	72,060.00	108,090	144,120
8	40,090.00	53,319.70	55,324.20	70,157.50	80,180.00	120,270	160,360
추가 인원당	\$4,020	\$5,347	\$5,548	\$6,030	\$8,040	\$12,060	\$16,080

웰스케어 혜택자들 중 상당수는 웹사이트 문제로 오바마케어의 정부보조 프로그램(Subsidized program)으로 전환하지 못하고 있다. 상당수는 이미 신청했지만 아직 서류가 처리되지 못한 경우도 있다. 여기에 해당하는 한인들은 웹사이트로 안될 경우 서류로라

도 가능하면 빨리 신청을 마쳐야 한다. 일단 커먼웰스케어 가입자도 보험혜택이 최소 6월까지 연장된다. 주정부는 전환 준비가 되면 해당자들에게 통보할 예정이다.

▶커먼웰스초이스 가입자 = 커먼웰스초이스는 이번 달로 끝난다. 그러므

서류 신청서 링크 :

<https://bettermahealthconnector.org/learn/individuals-and-families-faq/>  
공인신청카운슬러와 : [bettermahealthconnector.org/get-help](https://bettermahealthconnector.org/get-help).

네비게이터기관 링크

로 반드시 31일까지 신청해야만 벌금을 피할 수 있고 건강보험혜택도 잃지 않게 된다. 만약 소득이 연방빈곤선 300-400%에 해당하는 경우 정부보조 플랜으로 전환해야 한다. 이외의 가입자들의 경우 현재의 플랜과 유사한 플랜이 제공되고 첫달 보험료(Premium)를 납부하는 경우 복잡한 신청절차를 거치지 않아도 된다.

▶무보험자와 H, E, O 임시비자소유자 = 무보험자의 경우 보조여부를 떠나 신청하여야 한다. 취업(H) 등 임시 비자소유 한인들도 웹사이트 신청이 여의치 않은 경우 서류신청서를 제출해야 한다. 커넥터는 신청자의 오바마케어 해당여부를 점검하고 해당자격이 안되는 경우 헬스세이프티넷에 배정하게 된다. 따라서 임시비자소유자도 고액의 부담없이 의료혜택을 받을 수 있게 된다.

자신이 어떤 그룹에 속하는지 판단이 끝나는 경우 일단 웹사이트 신청을 시도해보고 안되는 경우 신청서를 다

운반아 작성한 후 신청주사로 우송해야 한다. 신청에 어려움을 겪는 경우 거주하는 지역의 병원에서 공인신청카운슬러(Certified Application Counselors)의 도움을 받으면 된다. 또 주내 10 네비게이터 기관을 찾아가 도움을 받아도 된다.

마감까지 신청을 못해도 크게 염려하지 않아도 된다. 올해 오바마케어 미신청자의 실제 벌금은 크지 않다. 성인 1명당 \$95 또는 연소득의 1%중 큰 것이 적용되며 가족당 최대 \$285을 넘지 않는다. 그러나 무엇보다 가장 큰 타격은 건강보험 없이 지내야 한다는 부담이 될 것으로 보인다. 가족의 건강을 생각한다면 빨리 신청하는 것이 현명한 방법이다.

한편 이날 건강보험 이민언론사 간담회에는 진양 대표 외에도 글렌 쇼 행정장관, 크리스틴 톤 메디케어 디렉터 등이 함께 참가했다.

editor@bostonkorea.com

Year	Flat fee per year		% of income
	per adult*	family cap**	
2014	\$ 95	\$ 285	1%
2015	\$ 325	\$ 975	2%
2016	\$ 695	\$2085	2.5%
After 2016	Annual cost-of-living adjustment		

정관장 정품은 정관장만 취급하는 "브랜드스토어"에서 구입해야 안전합니다.

**정관장**

한국인삼공사 부여 고려인삼창

# 홍삼에도 격이 있다

최고급 6년근 수삼과 최고의 설비에서 탄생한 정관장 제품은 세계 최고의 명품 홍삼으로 인정받고 있습니다.

증삼 후 건조과정

**115년 노하우의 결정체-부여 고려인삼창**  
부여에 위치한 고려인삼창은 세계 최고의 역사와 최대의 규모를 자랑하는 인삼가공 공장입니다. 1000년을 넘게 이어온 한국 고유의 홍삼제조기법과 첨단제조설비를 결합한 철저한 품질관리시스템은 세계 최고의 명품 홍삼을 만들어 내는 산실입니다.

**태생부터 다른 정관장 홍삼은 타 홍삼 제품들이 모방하지 못하는 품질이 있습니다.**  
정관장 홍삼은 원료가 되는 인삼을 위해 인삼경작 예정지의 적합성 여부를 사전에 철저히 조사하여 적합 판정을 받은 경작지만을 선정, 6년근 인삼을 생산합니다. 재배기간 중 추가로 인삼 사료분석, 토양분석, 재배기술교육 등을 통해 양질의 청정 원료삼과 제품의 안정성을 위해 노력하고 있습니다. 원료를 구매해 만들거나 외주형식으로 제품을 생산하는 대부분의 홍삼제품과는 그 태생부터가 다릅니다.

**홍삼의 주요 효능**

- 면역력 강화
- 피로회복
- 혈액순환
- 기억력 강화
- 항산화작용
- 간 및 신장기능 개선
- 스트레스 회복
- 당노 및 합병증에 효과
- 성기능 개선 효과

**SPECIAL GIFT**

3월까지 연장

홍삼정 240g 구입시  
홍삼정 30g 무료증정

**FREE GIFT**

**전화주문 서비스**

FedEx 로 주문 다음날 편하게 받으세요.  
\$50 이상 주문시 무료배송

**781-238-0303**

**보스톤 정관장 브랜드스토어**

**MART** Burlington점 안에 위치해 있습니다

3 OLD CONCORD RD, BURLINGTON, MA 01803

# 케이프 코드 인근지역 7천 800가구 정전

## 강력한 눈폭풍 다행히 매사추세츠 대부분 지역 비켜가

(보스톤 = 보스톤코리아) 오현숙 기자 = 3월의 마지막주 강력한 눈폭풍 예보로 잔뜩 긴장했던 매사추세츠 주민 대부분은 강풍 외에는 별다른 눈소식이 없자 조금은 안도하는 분위기였다.

그러나 케이프 코드, 마사스 비인 야드와 낸터켓 등의 지역에서는 앞이 보이지 않을 만큼 강력한 눈폭풍이 몰아닥쳤다.

정오 즈음, 국가기상서비스는 낸터켓에 9인치, 하위치의 케이프코드 타운에 6인치의 눈이 왔다는 제보를 받았다.

강력한 바람은 눈을 몰아왔다. 돌풍은 시속 80마일을 넘어 허리케인보다 거센 강도로 낸터켓에 도달했다. 케이프 코드와 마사스 비인야드에서는 60과 70마일을 각각 기록했다.

“눈이 하늘에서 떨어지는 게 아니라 좌우에서 떨어지는 것 같다.” 고 웰플릿의 소방서 소위인 조지 화이트가 말했다.

화이트는 이 겨울철 폭풍이 봄이 시작된 이후 찾아왔다는 점을 언급하며, 웰플릿의 소방관들이 이후로는 이와 같은 폭풍이 없기를 바라고 있다고 했다.

“이번 폭풍이 마지막이면 좋겠다.” 고 말하는 화이트는 “이건 올해 13번, 14번째쯤 되는 폭풍이다. 우리가 감당하기에 힘들 정도로 폭풍이 너무 잦다.” 며 어려움을 호소했다.

정오가 되자 케이프와 섬을 중심으로 약 7천800건의 정전이 제보되었고 매사추세츠주 긴급사태 관리청이 밝혔다.

지난 26일 아침 낸터켓의 200마일



수요일 예상됐던 강력한 눈폭풍이 케이프코드 지역만 강타해 큰 피해를 줄였다

남동쪽을 지나갈 것이라고 예상되었던 폭풍은 멀리 떨어진 바다 위를 지난 덕분에 큰 여파는 남기지 않았다

하지만 낸터켓에서는 눈의 난방사로 방향 감각을 잃게 된 차량들이 눈더미로 돌진한 사건들이 있었고 폭풍우가 올 때마다 줄곧 범람하는 장소들에는 홍수가 일기도 했다.

폭풍 때문에 전기가 끊긴 사람들을 위해 공무원들은 낸터켓 고등학교에 난방을 가동한 센터를 열었다.

부상을 입은 사람은 제보되지 않았으며, 눈 속에 갇힌 차량에 탔던 사람들은 빠져나왔다고 섬의 긴급 구조 코디네이터인 데이브 프론즈토가 말했다.

채담에서는 200년 된 비치하우스가 보수 공사 중 강풍을 만나 기반이 무너졌다.

“해변 바로 옆에 있어서 돌풍이 하우스를 측면으로 비틀어 쓰러진 것 같다.” 고 채담 소방관 보좌인 피터 코니키 말했다.

부상자는 없었다.

보스톤에서는 이날 밤 시속 50마일의 돌풍이 불고 최고 35도를 기록했던 기온은 밤사이 20도로 떨어졌다.

2012년 3월에는 20일을 전후해 6일간의 평균 기온이 75.3도에 달했고, 22일에는 무려 83도를 기록하기도 했다.

2012년 3월말의 날씨와 비교해 보면 2014년 3월 소방관 화이트의 고충을 심분 이해할 수 있다.

hsoh@bostonkorea.com

# 7월1일 대중교통 요금 10센트 인상 제안

## MBTA, 부가수익으로 284명 추가고용 계획

(보스톤 = 보스톤코리아) 정성일 기자 = 올해 7월 1일부터 MBTA의 전철과 버스요금에 인상될 전망이다.

지난 25일 매사추세츠주 교통부 재정위원회가 발표한 제안에 따르면 전철과 버스요금은 10센트 인상돼 찰리카드를 이용하면 전철 1회에 2.10달러, 버스는 1.60달러가 된다.

버스와 전철의 정기권은 70달러에서 75달러로, 커뮤니티레일의 정기권은 이동거리에 따라 최대 17달러까지 인상된다.

장애인들에게 제공되는 라이드 서비스 요금은 변하지 않는다. T는 또한 보스톤 공립학교에 다니는 학생들에게 제공되는 7일 패스 가격을 5일 학생 패스와 같이 한달에 26달러로 낮춘다.

MBTA의 재정관리부장 조나단 R. 데이비스는 요금인상으로 2000만~2450만 달러의 부가 수익이 발생할 것이라고 말했다.

MBTA 측은 이 부가수익을 2015년 여름까지 284명의 직원을 추가

고용하는데 사용할 것이라고 밝혔다. 그들 중 133명은 이달 28일에 시작해서 1년간 시험 운행될 심야운행 서비스와 가을에 시작되기를 희망하는 확장된 off-peak 서비스를 포함한 새로운 서비스들에 투입될 예정이다.

또한 그들은 주로 버스 정비를 도와줄 63명의 정비작업자와 새로운 커뮤니티레일 계약과 관련해 28명의 직원을 찾고 있다.

T요금이 가장 최근 인상된 때는 2012년 7월이다. 이때 요금이 23%나 인상되어 승객들로부터 항의를 받았다. 이후, 불규칙적인 요금인상을 규제하기 위해 T가 매 2년마다 최대 5%의 요금인상만 할 수 있도록 규정한 주의 교통재정법이 지난해 통과됐다.

7월 1일 이후 요금이 인상되면 승객수는 1% 미만 하락할 것으로 예상된다.

이번에 제안된 요금인상안은 오는 4월 청문회에서 논의될 예정이다.

hsoh@bostonkorea.com





**NEWSTAR**  
Realty of Boston

**NEWSTAR BOSTON**

# Gina Choi

Realtor, MBA

978-866-3248  
ginachoi@newstarrealty.com

안녕하세요, New Star Realty의 지사 최입니다. 1997년에 보스톤 지역으로 유학을 와서 학부와 대학원(MBA)을 마치고 다년간 BOSTON과 CAMBRIDGE 지역에서 직장 생활로 각 지역마다의 장점, 단점들을 잘 알고 있습니다. 지금도 심업중이며 풍경기에도 10년 이상의 가족 비즈니스를 운영한 경험을 바탕으로 최적의 자리에 집과 사업체 매매를 도와 드리겠습니다. 감사합니다.

**Lexington Office**  
40 Waltham St., Lexington, MA 02420  
Tel: (781) 259-4989

**Newton Office**  
1111 Washington St., Newton, MA 02465  
Tel: (617) 969-4989

 <p><b>Acton 콘도</b> \$249,000, 2beds, 1.5baths, 1,370 sq ft(학군 좋음)</p>	 <p><b>Natick 콘도</b> \$469,050, 2beds, 2baths, 1,323 sq ft (물과 private 도로)</p>
 <p><b>Lexington 단독주택</b> \$1,469,000, 5beds, 4.5baths, 7,405 sq ft(2014 새집)</p>	 <p><b>luxury harbor tower 콘도</b> \$519,000, 1bed, 1bath, 753 sq ft(실내 수영장)</p>
 <p><b>Wesford 단독주택</b> \$650,000, 4beds, 3baths, 1,986 sq ft(역의 수영장 딸린 집)</p>	 <p><b>Cambridge Luxury Apartment</b> 평당 또는 두달 무료임금</p>

# 의료비용 매사추세츠 주민에 여전히 부담

## 37.1%의 주민들 의료비용 지출에 어려움 겪어, 10분의 9는 병원 이용

(보스톤 = 보스톤코리아) 한새벽 기자 = 미국 전주민 건강보험인 오바마케어의 선구자 역할을 하고 있는 매사추세츠 주 주민들의 상당수는 여전히 의료비용 때문에 치료를 망설이고 있는 것으로 드러났다.

블루크로스블루실드 재단과 로버트 우드존슨재단이 매사추세츠 주의 롬니 케어가 의료서비스에 미친 영향을 분석한 2012년 보고서에 따르면 매사추세츠 주민들은 거의 모든 주민이 건강보험에 가입해 있음에도 25%가 의료비용으로 인한 재정부담을 지고 있다고 나타났다.

2012년 매사추세츠주의 주민은 94.6%가 건강보험에 가입해 미국평균 79.7%의 건강보험 가입율에 비해 월등히 높았

다. 보험 가입율은 처음 롬니케어가 실시됐던 2006년의 85.9%에 비해서도 상승한 것이다.

그럼에도 37.1%의 매사추세츠 주민들은 의료비용 지출에 어려움을 겪었던 것으로 드러났다. 16.4%는 비용 때문에 필요한 치료를 받지 못했던 것으로 나타났다.

그러나 긍정적인 면도 있다. 10명중 9명이 대형병원과 응급실을 제외한 1차 진료의와 커뮤니티 클리닉을 이용했다. 또한 10명중 8명은 조사 이전 해에 1차 진료의를 진료받았다.

이 보고서는 “거의 전주민 의료보험에 가까운 지금에도 이 같은 문제가 지속된다는 것은 의료보험료의 낮춤과 의

료비용의 억제에 대한 현재의 정책의 중요성이 더욱 극대화 되고 있다는 의미”라고 끝맺었다.

오바마케어(The Affordable Care Act)는 매사추세츠 전주민의 의료보험을 모델로 했기 때문에 매사추세츠 주의 시행 6년의 결과는 오바마케어의 6년 후를 내다볼 수 있는 중요한 지표가 될 수 있다.

이번 조사는 지난 2012년에 통과된 매사추세츠주의 의료비용억제 법안의 필요성을 강조하기 위한 목적으로 초점을 두고 진행된 것이기에 오바마케어의 장래를 정확하게 나타낸 것이라고 볼 수는 없다.

hsb@bostonkorea.com

# 오바마케어 공개등록마감 연장키로

## 백악관 이메일 연장안한다 등 잇달린 메시지

(보스톤 = 보스톤코리아) 한새벽 기자 = 오바마 행정부는 연방 정부 거래소 사이트의 기술적인 문제로 어려움을 겪는 사람들에게 다음주 마감일 공개등록기간을 연장키로 했다고 24일 밝혔다.

오바마 행정부는 당초 오는 31일 마감일 확실함 결코 연장할 생각이 없다고 밝혔지만 결국 웹사이트의 기술적 장애로 인해 등록이 불가능한 경우 이들에 한해 연장할 것이라고 한 발 후퇴했다.

백악관 제이 카니 대변인은 “지난 12월 마감에도 그랬듯이 우

리는 신청하고자 하는 사람들이 모두 신청할 수 있도록 허용하길 원한다”고 우회적으로 연장을 인정했다.

매사추세츠 진양 헬스케어 대표는 지난 21일 정부보조를 받은 사람들의 경우 반드시 3월 31일 마감일 지키지 않아도 된다고 밝혔다. 그러나 연방정부의 등록마감 연장에 따라 정부보조를 받지 않는 소득계층의 등록자에게도 마감일이 연장될 수 있는 여지가 생긴 것으로 보인다.

hsb@bostonkorea.com

# 개인소득 매사추세츠 미국내 3위, 커네티컷 1위

(보스톤 = 보스톤코리아) 한새벽 기자 = 매사추세츠 주 개인소득 평균이 지난해 \$56,923으로 미국내에서 세번째로 부유한 주로 나타났다.

단지 커네티컷(\$61,000)과 노스 다코다(\$57,084)만이 매사추세츠보다 소득이 높았다. 노스다코다는 현재 오일 붐이 한창인 상태로 지난해 8%나 상승, 미국내에서 가장 빠르게 개인소득이 오르고 있는 주다. 매사추세츠 주는 지난해 2.8% 소득성장을 이루었다.

매사추세츠 주는 미국 평균 개인소득 \$44,500에 비해 28%나 높았다. 매사추세츠와 더불어 대부분의 뉴잉글랜드 주의 평균소득도 대부분 미국평균보다 높게 나타났으며 미국내에서 가장 부유한 지역으로 조사됐다. 평균 이하를 기록한

주는 메인으로 미국 평균보다 8% 낮았다.

매사추세츠주의 개인소득이 높은 이유는 테크놀로지, 생명공학, 그리고 금융서비스 등 고소득 직종이 집중해 있기 때문이다.

hsb@bostonkorea.com



# 매사추세츠 30불 로터리 티켓 판매

(보스톤 = 보스톤코리아) 한새벽 기자 = 매사추세츠 로터리 당국은 1등 당첨시 1천 5백만불을 지급하는 30불짜리 즉석 (scratch) 로터리 티켓을 판매한다고 밝혔다.

월드클래스밀리언스라고 불리는 이 티켓은 오는 4월 22일 첫 시판에 들어간다. 매사추세츠 즉석 로터리 사상 가장 비싼 티켓이며 또한 지급금액도 가장 세다.

주 로터리 당국의 베스 브레스나한 대표는 “고가의 즉석 로터리는 로터리 수익을 높이고 동시에 향후 카지노의 설립에 따른 환경변화에 대비하기 위한 전략적

결정”이라고 밝혔다.

로터리 당국은 총 2천5백만장의 30불짜리 로터리 티켓을 발행해서 총 6억달러의 상금을 지급한다. 1천5백만불 짜리 1등 당첨 티켓 4장과 1백만불 당첨 36장의 상금으로 구성되어 있다. 2차 추첨을 통해 5장의 1백만불 당첨자도 뽑는다.

이웃 커네티컷을 비롯해 현재 14개 주가 \$30불짜리 즉석 로터리 티켓을 판매하고 있으며 텍사스의 경우 \$50짜리 로터리 티켓도 판매한다.

hsb@bostonkorea.com

교통사고  
직장상해  
닥터노트  
학생보험

## 물리치료 재활치료 전문병원을 찾으십니까?

한, 닥터스 통증 병원 대표 임원  
뉴욕 닥터스 통증 클리닉 대표 원장  
노스이턴 대학교 물리치료학 박사  
메모리얼병원 재활의학과 수석의사  
워싱턴 디씨 통증병원 임장  
대구대학교 외과 교수  
삼육대학교 외과 교수  
영남대학교 교수 | 원과장  
한양대학교병원 재활의학과

617.731.1001  
GOODPT.COM  
44 Washington St, Suite 104 Brookline, MA 02445

DOCTOR PHYSICAL THERAPY  
닥터스통증병원

Century 21  
SHAWMUT PROPERTIES

송 윤주 Realtor  
Yoon Song

Direct: 857-636-0429  
Email: Yoonjoo@century21.com  
Web: YoonBoston.com

Exclusive listing - Cambridge Townhouse  
\$799,000 / 2 Bed 2 Bath / 1477sq  
최고의 위치  
Fully Renovated 조용한 침실하우스같은 타운하우스  
운동바닥 / 새로운 전기 난방 시스템 / 세탁기 / 근창고

최고급 디자이너 화장실  
개인 야드 / Dock / Court Yard  
하버드 까지 도보로 10분

“휴식과 회복이 있는 곳”

# 문혜 한의원

Grace Acupuncture  
& Oriental Medicine

원장: 백승희 (경희한의대 42기)  
각종 상해, 의료보험 취급 / 편리한 주차

전화 781.862.1842  
442 Marrett Rd, Suite 6, Lexington, MA 02421  
www.graceaom.com



25일 네덜란드 헤이그에서 열린 제3차 핵안보정상회의에 참석한 오바마 대통령

# 오바마 유럽순방, 대 러시아 제재 합의

## 백악관 경호팀, 호텔에서 술판 벌여 '망신'

(보스톤 = 보스톤코리아) 오현숙 기자 = 크림 반도가 러시아에 병합돼 국제 사회가 어수선한 가운데 버락 오바마 대통령이 지난 24일 유럽 순방길에 올랐다. 출발 전 미 언론들은 이번 순방이

국제 현안을 둘러싸고 미국과 오바마 대통령의 지도력을 가능할 시험대가 될 것이라고 전망했지만, 결과가 최근 하락세를 보이는 오바마 대통령의 지지율 회복에 도움이 될지는 의문이다.

오바마 대통령의 이번 순방의 주요 일정은 ▶24~25일 헤이그에서 열리는 제3차 핵안보정상회의의 참석과 주요8개국(G8) 가운데 러시아를 제외한 G7 정상 등과 회동 ▶25일 박근혜 대통령, 아베 신조 일본 총리와 3국 정상회담, 시진핑 중국 국가주석과 정상회담 ▶26일 브뤼셀에서 유럽연합(EU) 회원국 정상 등과 회동 ▶27일 프란치스코 교황과의 면담, 마테오 렌치 이탈리아 신임 총리와의 정상회담 ▶마지막으로 압둘라 빈 압둘아지즈 알사우드 사우디 국왕과 이란 핵 문제 논의 등이

다. 오바마 대통령은 25일 네덜란드 헤이그에서 열린 제3차 핵안보정상회의

의 기자회견에서 “러시아는 인접국을 위협하는 지역 강국에 지나지 않는다”며 러시아가 과거 냉전 시대처럼 미국의 최대 위협이 될 것이라는 우려를 일축했다. 러시아가 대가를 치르도록 하겠다는 경고도 거듭했다.

오바마 대통령은 G7 정상과 ‘헤이그 선언’을 통해 러시아를 협의체에서 당분간 배제하고 러시아가 긴장을 고조시키는 행위를 계속할 경우 추가 경제제재 조치를 취한다는 방침도 이끌어 냈다.

하지만 미국의 대 러시아 제재는 여전히 행동보다 말이 앞서고 있다는 지적이다.

오바마 대통령은 유럽으로 떠나기 전 인터뷰를 통해 우크라이나 사태에 대해 무력을 사용하지는 않을 것이라고 밝힌 바 있고, 미국에 비해 러시아와 경제 교류 규모가 큰 유럽의 반응도 미온적이기 때문이다. 러시아에 대한 에너지 의존도 등이 높은 유럽으로서는 상대적으로 잃을 게 별로 없는 미국에 비해 실질적이고 강력한 제재의 칼을 휘두르기가 쉽지 않은 상황이다.

한편, 오바마 대통령 유럽 순방에 앞서 선발대로 파견된 경호원들이 술판을 벌였다가 본국으로 소환되는 망신을 당했다.

26일 워싱턴포스트(WP)에 따르면 백악관 소속 비밀경호국(SS) 공격대 응팀(CAT) 소속 네덜란드 선발대 요원들은 22일 오바마 대통령의 유럽 순방국 중 한 곳인 네덜란드 한 호텔에서 술판을 벌였다. 오바마 대통령의 도착 하루 전인 23일 새벽까지 마시다 복도에서 인사불성 상태로 있는 것을 호텔 측이 발견해 암스테르담 주재 미국 대사관 측에 알렸다. 경호 당국은 이들을 본국으로 소환한 뒤 대기발령을 내렸다.

SS 규정상 경호요원들은 근무에 돌입하기 10시간 전부터 술을 마셔서는 안된다. 이 규정은 2012년 콜롬비아 해안도시 카타지나에 파견됐던 요원들이 호텔에서 술판을 벌이고 성 접대부까지 불러들인 후 마련된 규정이

다. hsoh@bostonkorea.com

## 항공 마일리지 '거리 대신 표값'으로

직원 출장시 회사 몰래 더 비싼 티켓 구매 우려

(보스톤 = 보스톤코리아) 오현숙 기자 = 세계 2위 거대 항공사인 델타항공이 지난달 자사의 마일리지 시스템인 '스카이마일스(skymiles)' 정책을 내년부터 바꾸겠다고 발표해 논란이 되고 있다.

새 마일리지 적립제도는 마일리지 적립 기준을 비행 거리에서 항공 티켓 요금으로 바꾸겠다는 게 핵심이다. 이를 직원들이 악용해 출장 시 일부러 비싼 항공기 티켓을 끊을 수 있다는 우려 때문이다.



최근 항공 마일리지 적립기준이 '거리'에서 '요금'으로 전환되는 추세다

현재 대부분의 기업에서 출장으로 인해 적립된 항공 마일리지를 해당 직원의 몫으로 남기고 있는데, 앞으로는 해외 출장을 가는 직원들이 항공 마일리지를 쌓기 위해 회사 몰래 더 비싼 티켓을 구입할 수도 있다는 것이다.

게다가 지금까지 델타항공은 일반석과 비즈니스석, 일등석에 차등을 두지 않고 동일한 마일리지를 적립해왔다. 하지만 새로운 적립 방식이 도입되면 값비싼 일등석 승객들은 일반석 승객보다 몇배 더 많은 마일리지를 받게 된다.

미 기업들은 직원의 출장 항공기 이용에 대한 감시를 강화하고, 관련 규정을 보강하겠다는 계획이다. 그러나 고위 경영자들 역시 혜택을 받을 공리를 하기 때문에 실효성에는 의문이다.

hsoh@bostonkorea.com

**성취 ACHIEVEMENT:**  
내 집에서 느끼는 안락함과 편안함



PNC MORTGAGE는 주택 구입 절차를 간소화함으로써 여러분의 내집 장만을 앞당겨드리기 위해 노력하고 있습니다. PNC는 구입 절차 및 주택 융자 과정을 하나하나 명료하게 설명해 드릴 것입니다. 융자 기관에 대한 신뢰가 커질 때 여러분의 성취 역시 커집니다. 더 자세한 사항은 아래 연락처로 문의해 주십시오.

Kimberly Moon  
NMLS#838021  
857-204 0174  
Kimberly.moon@pncmortgage.com

**PNC MORTGAGE™** 성취하는 당신을 위해

©2013 The PNC Financial Services Group, Inc. All rights reserved. PNC Mortgage is a service mark of PNC Financial Services Group, Inc. All other trademarks, trade names, and logos are the property of their respective owners. All rights reserved. All other trademarks, trade names, and logos are the property of their respective owners. All rights reserved.

# 워싱턴주 산사태, 사망·실종 200명 대참사

(보스톤 = 보스톤코리아) 오현숙 기자 = 미국 워싱턴 주 산골마을 오소에서 사상자가 약 200명에 달하는 대형 산사태가 발생했다.

워싱턴 시애틀에서 북동쪽으로 90km 떨어진 소도시 오소는 지난 22일 오전 마을 뒤편 산 일부가 무너지면서 가옥 48채가 흩더미에 묻혔다. 사망 2.56km가 폐허로 변했으며, 흩더미의 깊이는 최대 10m에 달하는 것으로 추산된다.

이번 산사태 사고로 26일 현재 24명이 사망하고 176명이 실종된 것으로 집계되고 있다.



지난 22일 발생한 산사태로 인해 흩더미에 묻혀버린 워싱턴주 오소 인근의 주택

실종자 가운데는 인근 지역에서 온 건설노동자와 현지를 통과 중이던 운전자 등도 포함돼 있다고 구호당국은 설명했다. 구호당국은 정확한 실종자 집계에 어려움이 있다면서 시간이 경과해 중

복 집계 사례가 확인되고 생존 신고가 접수되면 실종자 수가 급격하게 감소할 수도 있다고 설명했다.

구호 당국은 이번 산사태가 최근 많은 비가 내린 후 지하수층이 포화 상태가 되면서 일어난 것으로 보인다고 설명했다.

특히 이번 산사태는 사람들이 집에 머물고 있는 주말 새벽에 발생해 피해 규모가 더 클 것이라는 우려가 나온다.

거실 안락의자에 앉아 쉬고 있다가 부인과 함께 산사태에 휩쓸린 게리 맥퍼슨(78)은 자신을 구하러 온 사람들에게 아내를 먼저 찾아달라고 부탁했지만, 아내는 숨진 채 발견돼 주위를 안타깝게 했다.

사고 발생 이후 구조팀과 함께 중장비가 동원되며 구조작업에 나섰지만, 26일 현재까지 생존자는 나오지 않고 있다. 쌓여있는 흩더미와 이 일대의 지반이 불안정한 탓에 구조 작업에도 애를 먹고 있다.

이번 산사태에 대해 버락 오바마 대통령도 비상사태를 선포하고 피해자들에게 애도를 표했다.

hsoh@bostonkorea.com

TASTE OF KOREA  
**코리아나**  
 KOREANA RESTAURANT



BEST OF BOSTON  
**2006**

BEST OF BOSTON  
**2001**

BEST OF BOSTON  
**2000**

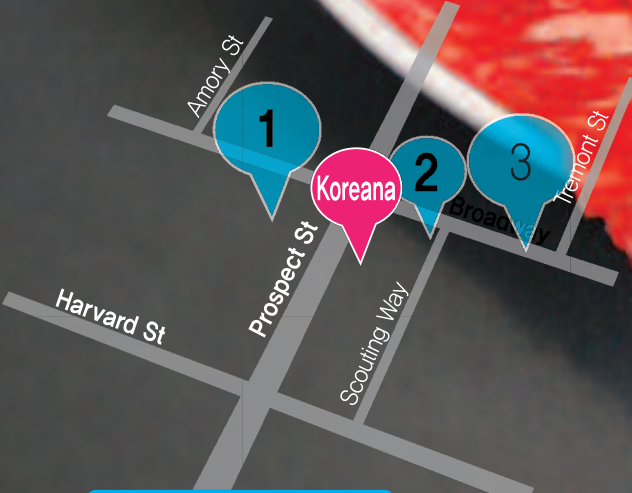

모든 테이블에 최신 바베큐그릴을 설치, 한결같은 맛을 즐기실 수 있습니다



**Parking Information**

1. 주유소주차, Broadway Gas Station  
 (Mon~Sat: After 6pm), (Sun, Holiday: All Day)
2. 건물 뒤 주차장, Drive Way(Behind Building)  
 (Lunch: 4 Cars), (Dinner: 2 Cars)
3. 도로주차, Broadway Play Grong 옆  
 (2 Hours Free Parking: 8am~6pm), (After 6pm: Free)  
 (Sun: All Day Free)

\*이외에도 Free Parking 가능한 곳이 Restaurant 가까이  
 여러곳이 있습니다. 전화로 문의해 주세요.

**617.576.8661**  
[www.koreanaboston.com](http://www.koreanaboston.com)

영업시간  
 일요일-목요일(11:30AM~10:30PM)  
 금요일-토요일(11:30AM~12:00AM)  
 154 Prospect St, Cambridge, MA 02139



이명덕, Ph.D., Financial Planner  
& Registered Investment Adviser (RIA)  
Copyrighted, 영민엄마와 함께하는 재정계획사  
rights reserved  
www.billionsfinance.com  
248-974-4212

## 영민엄마와 함께하는 재정계획 (223)

### 온고지신

온고지신(溫故知新)이란 '옛것을 익히고 미루어 새것을 안다' 라고 사전에서 설명합니다. 이러한 말이 투자에도 적용됩니다. 2013년 미국 전체의 주식시장을 나타내는 벵가드 펀드(Total Stock Index Fund ETF, VTI)의 수익률이 33%였습니다. 이것은 S&P 500의 30%와 다우지수의 26.5%보다 높은 수익률입니다.

작은 회사와 중간 크기(Small and Mid-Cap) 회사 수익률은 각각 38%와 36%로 큰 회사(Large cap)의 수익률인 30%보다 더 높았음을 보여줍니다. 경제가 회복되는 과정에서 작은 회사들의 수익률이 큰 회사들에 비해서 수익률이 대체로 더 높습니다.

작년의 주식시장은 매우 놀라운 상승이었지만, 투자 모든 분야에 걸쳐서 상승한 것은 결코 아닙니다. 채권시장을 참조해 봅시다. 일부 투자자가 안전하다고 생각하는 정부채권은 평균 4% 하락했습니다. 30년

장기 국채는 무려 15% 손실이었습니다. (미리 준비하는 채권 투자 재정칼럼을 서너 번 발표했습니다).

선물(Commodities)시장도 대부분 하락했습니다. 옥수수(40%, 최대 하락), 밀은 22%, 구리 7%, 플래티넘 11%, 금 28% 그리고 은은 36% 하락했습니다. 금값은 2011년 아운스당 \$1,900에서 \$1,200으로 떨어졌습니다. 금에 투자하는 뮤추얼 펀드는 무려 49% 하락했습니다.

외국 주식시장은 국가별로 차이가 있습니다. 주식시장이 상승한 나라는 두바이 108%, 아르헨티나 89%, 아부다비 63%, 미운(?) 일본 57%, 파키스탄 49%, 나이지리아 47%, 불가리아 42%, 아일랜드 34%이며 그다음 미국입니다. 개발 신흥국 BRIC 기억하시리라 생각합니다. 브라질은 16% 하락, 러시아는 2% 증가, 인도는 9% 상승했지만, 중국은 7% 하락으로 평균 3% 하락입니다.

미국의 주식시장, 채권시장, 각

나라의 주식시장을 열거하는 이유가 있습니다. 분산투자를 해야만 하는 이유입니다. 일반 투자자를 포함하여 전문가라는 사람도 어느 종목과 어느 나라에서 수익이 높을지 예상하기가 매우 어렵습니다.

일부 투자자는 다우 존스가 16,000으로 너무 많이 상승했다고 투자를 하지 못합니다. 한마디로 주가가 너무 비싸다는 말입니다. 주가 가격을 거론할 때 P/E ratio를 사용합니다. P는 주가 가격을, E는 기업수익을 말합니다. 현재 평균 P/E는 19.5입니다. 17년 전에도 19.5였습니다. 주가가 가격이 올랐음에도 P/E가 같은 비율을 유지하는 이유는 기업수익도 주가가 그만큼 증가했기 때문입니다. (한 예로 2008년 P/E는 무려 71이었습니다. 주식시장 폭락은 당연한 결과였는지 모릅니다.)

기업수익은 최고점을 유지하고 있습니다. 미국 500대 기업의 현금 보유가 \$2 trillion입니다. 이렇게 기

업이 많은 현금을 보유하면 일반적으로 다음 3가지로 현금을 이용합니다.

\*다른 비즈니스에 투자합니다. (called mergers and acquisitions).

\*주식 투자자에게 더 많은 이익배당금 (dividend)을 분배합니다.

\*자기 회사의 주식(buybacks)을 사들입니다.

이러한 결과는 주가가 상승을 유도합니다. 작년의 놀라운 주식시장 상승을 2014년에 기대하기는 무리입니다. 그러나 작년 주식시장에서 배울 점이 있습니다. 특정한 종목이나 나라에 집중투자하는 것은 실패하는 투자로 이어질 수 있다는 것입니다.

2008년 금융 위기 때는 현금이 제일 좋은 투자였습니다. 2011년에는



채권투자 수익이 주식보다 더 좋았습니다. 2013년에는 당연히 주식투자가 제일이었습니다. 단기간의 수익률과 위험부담을 고려하지 않은 투자는 그만큼 더 위험할 수 없습니다. 투자 위험을 적게 하려면 제대로 분산투자를 해야 합니다.

3·1정신을 상기하는 삼월입니다. 독립운동가 단재 신채호 선생의 '역사를 잊은 민족에게 미래는 없다' 는 말도 함께 기억합니다.

# 한의원 선유당

**진료 과목**

- 통증치료 알러지
- 불임 갱년기 여성질환
- 여드름 한방피부미용(주름개선 안면침)
- 소아진료 성장침 비염 아토피
- 교통사고 유학생 여행자보험 적용가능

[www.sunudang.com](http://www.sunudang.com)

**1208 VFW Parkway #201  
Boston MA 02132  
617.327.1812**

Dedicated to Your Health

# Icon Dental

## 아이콘덴탈

Ultimate Smile

Quality Dental Care

렉싱턴과 콩코드에 편리하게 위치한 아이콘 덴탈은 여러분과 가족 모두에게 적합한 맞춤형 치료 계획을 통해 미용치과, 성인 및 소아 치열교정 및 최신 임플란트 시술에 이르기까지 모든 분야의 치과 진료를 제공하고 있습니다. 최신 기자재와 진료기술 그리고 편안하며 현대적인 진료실에서 친절한 스태프와 함께 양질의 치과 진료를 제공하기 위해 최선의 노력을 다하고 있습니다.

**대표원장 치의학박사 안형준**

57 Bedford St. Suite 220, Lexington MA 02420  
**전화 781-861-8978**

97 Lowell Rd. Suite A8, Concord MA 01742  
**전화 978-369-0254**

이메일 [info@icodentallexington.com](mailto:info@icodentallexington.com)  
[www.icodentallexington.com](http://www.icodentallexington.com)

**Dr. 차 영 주**  
치과 일반의

**Dr. James Kim**  
치과 일반의

**Dr. Larisa Turkenich**  
치과 일반의

**Dr. Charles Braga**  
임플란트 및 잇몸 수술 전문의

**Dr. 오 동 현**  
교정 전문의

# H MART

Yes, We are **OPEN 365** days a year!  
**SALE WEEK MAR. 28, 2014- APR. 3, 2014**  
**ONLY FOR HMART BURLINGTON STORE**  
 STORE HOURS: SUN.-THU. 8:00 AM - 9:00 PM | FRI.-SAT. 8:00 AM - 10:00 PM  
 All prices are based on availability. Typographical errors may be present in the prices and descriptions.  
 수량에 따라 세일이 일찍 끝나는 경우가 있습니다. 본 광고를 수정하는 과정에서 인쇄에 오류가 있을 수 있는 점 양해바랍니다.

**CUSTOMER SERVICE**  
 For coupons, Events & Exclusive Deals.  
 Subscribe at [www.hmart.com](http://www.hmart.com)  
 Toll Free No. 877.427.7386  
 Customer\_care@hmart.com

**The Freshest Seafood Sale**  
 A KOREAN TRADITION MADE IN AMERICA. SINCE 1982.  
 NEWLY ARRIVED SEAFOOD  
 Experience the freshest selection of quality seafood.  
**새하트만의 싱싱 수산물**  
 아낌없이 도착하는 신선한 수산물을 새하트에서 만나세요

- MACKEREL PIKE** (공치) \$1.99 lb.
- TONGTONGBAY FROZEN SMALL OCTOPUS SLICED** (통통배 절단낙지) \$6.99 1.5 lbs./pkg.
- UNI** (성게알) \$6.99 2.11oz./pkg.
- HAIOREUM PREMIUM FROZEN OYSTER** (해오름 청정생굴) \$3.49 8oz./pkg.
- CHILEAN SEABASS STEAK** (칠리안 씨베스 스테이크) \$14.99 lb.

**HMART CAMBRIDGE COMING SOON**

Always expanding and reinventing for your ever evolving palate!  
 America's NO. 1 Asian-American supermarket is coming to Cambridge. Experience one-stop shopping at its best with the freshest groceries, superior home goods, friendly service, Asian-inspired food court.

미국 내 아시아마트 NO.1 새하트가 캠브리지에 곧 오픈합니다.  
 1년 365일 산지에서 직송되는 신선하고 다양한 식품들과 건강까지 생각하는 유용한 제품들, 최고의 서비스, 온 가족이 함께 할 수 있는 깨끗하고 넓은 고품격 원스탑 쇼핑공간 새하트 캠브리지점을 곧 만나보실 수 있습니다.

HMART CAMBRIDGE (Red Line @ Central Square Station)  
 581 Massachusetts Ave., Cambridge, MA 02139  
 customer\_care@hmart.com Tel. 857-209-2747

**BIG SAVINGS FOR SMART SHOPPERS LIKE YOU! 오늘부터 새하트 스마트 카드로 똑! 소리나게 장보세요.**

<b>HAIOREUM Bai Top Shell</b> (해오름 골뱅이) 14.1oz. \$4.99	<b>GOMPYO Wheat Flour</b> (곰포 밀가루) 5.5 lbs. \$3.49	<b>HAITAI Nougat Bar</b> (해태 누가바) 2.37fl.oz. x 8bars/pkg. \$4.49	<b>Beef Patella Bone</b> (도가니) lb. \$1.29	<b>Thinly Sliced Pork Single Belly</b> (냉동 대패 삼겹살) lb. \$7.99	<b>Koimo Sweet Potato</b> (코이모 고구마) lb. \$1.39
<b>Korean Singo Pear</b> (한국산 신고배) box \$20.99	<b>Champagne Mango</b> (샴페인 망고) box \$11.99	<b>I LOVE TOFU</b> (아이러브 두부) All Varieties/14oz. \$0.88	<b>Scallion</b> (파) bun./for \$1.00	<b>Beef Short Plate</b> (우삼겹살) lb. \$6.99	<b>Marinated Sliced Beef Rib Eye for Bulgogi</b> (양념 소불고기) lb. \$5.99

<b>Sliced Pork Butt</b> (돼지 수제 목살 스테이크) lb. \$3.99	<b>NATURE'S Sweet Rice</b> (자연담은 찰쌀) 4 lbs. \$5.49	<b>OTTOGI Jin Ramyun</b> (오투기 진라면) Hot/Mild 4.23oz. x 20ea./box \$11.99	<b>MEOK BO DAE JANG</b> (Meok Bo Dae Jang Seasoned Olive Oil Green Laver) 2.46oz. \$2.3	<b>HAIOREUM Soybean Paste</b> (재래식 시골된장) 6.6 lbs. \$7.99	<b>Organic 100% DELICIOUS</b> H마트 유용한 제품으로 더 건강하세요. <b>ORGANIC FARM Organic Steamed Rice Bowl</b> (유기농장 유기농 밥) 7.4oz. x 6ea./pkg. \$8.99 <b>IZZY Organic Blue Agave Liquid Sweetener</b> (이지 블루 아가브 유기농 시럽) 23.5oz. \$3.49
<b>HAIOREUM Korean Beef Kalbi/Bulgogi Marinade</b> (해오름 소갈비/불고기 양념) 2.11 lbs. \$3.99	<b>DANYA Seasoned Pollack Roe</b> (단야 명란젓) 7oz. \$7.99	<b>HAIOREUM Half Dried Pollack</b> (해오름 명태 코다리 골드) 1.5 lbs. \$3.49	<b>NONGSHIM Shrimp Flavored Cracker</b> (농심 새우깡) Original/2.64oz. \$3.199	<b>HAITAI Cream/Strawberry Wafers</b> (해태 크림/딸기 웨하스) 1.97oz. \$0.99	
<b>NAMYANG French Cafe Coffee Mix</b> (남양 프렌치카페 커피믹스) 2.55 lbs. Original \$14.99, Arabica \$17.99	<b>FILIPPO BERIO Olive Oil</b> (필리포 베리오 올리브 오일) Regular/Extra Virgin 50.7fl.oz. \$9.99	<b>Glass Heating Medicine Pot</b> (유리 약탕기) KGW-2/2200ml/ea. \$9.99	<b>Hinoki Pillow</b> (히노끼 경추베개) HP-01/ea. \$35.99	<b>ZOJIRUSHI Gourmet Roaster</b> (조지루시 생선구이) EF-VSC40/ea. \$124.99	

**WE'RE NEVER CLOSED**  
 Store hours vary between locations. Please call the one nearest you for exact times.  
**H마트는 1년 365일 항상 오픈합니다.**

**Find us on:**  
 www.facebook.com/hmartofficial  
 Scan our QR-code with your smart phone for more information.

**I-93 NORTH:** Exit 37B (into I-95 S/MA-128 S) toward Waltham, Exit 32B-32A toward Burlington, follow signs for Middlesex Turnpike/Arlington, turn left (at the light) and turn left when you see the Hmart sign (near Market Basket).  
**I-3 SOUTH:** Exit 25A (into I-95 S/MA-128 S) and follow signs for Middlesex Turnpike (South), turn left (at the light) and turn left when you see the Hmart sign (near Market Basket).  
 43 Middlesex Turnpike, Burlington, MA 01803

**Our 2nd Annual EASTER EGG Drawing Contest**  
 내가 그린 달걀스타일

**THE BEST EASTER EGG WINS! HMART EASTER EGG ART CONTEST.**  
 Kids in elementary school can enter Apr. 1st-18th, 2014 at participating Hmart's. (@customer service)  
 Space is Limited, Smart Card only.  
 1st Place - \$100 Hmart gift certificate, 2nd Place - \$50 Hmart gift certificate  
 3rd Place - \$30 Hmart gift certificate, Consolation Prize - Snack Box (\$10 value)  
 Winners will be announced Saturday, Apr. 26th, 2014  
 Event will be from 2PM-5PM on Saturday, Apr. 19th, 2014  
 \*Look for the event poster inside the store for details.



**백영주의 부동산 따라잡기**  
Direct (617)-921-6979  
E-mail: clarapaik@newstarrealty.com

## 부동산 매매와 계약

직장생활을 하다가 사업체를 새로 시작하려는 사람이거나, 타인이 이미 운영하던 사업체를 인수하려는 경우일지라도 사업체가 위치한 관할 행정기관에 사업체가 필요로 하는 라이선스와 각종 퍼밋을 취득해야 한다.

이에 필요한 서류들은 사업체의 종류에 따라 다소 다를 수가 있기 때문에 타인의 사업체를 인수하는 경우에는 에스스로가 종결되는 시점에서 어떤 라이선스와 퍼밋이 필요한지를 확인하는 것이 필요하다.

새로 사업체를 창립하려는 사람들은 무엇보다 어떻게 시작하여야 할지 막연하다는 전화를 자주 받게 되는데, 일반적으로 매사추세츠에서는 특수한 업종을 제외하고는 각종 사업체에 필요한 라이선스나 퍼밋을 받는데 신고제를 택하고 있기 때문에 해당 관청에 필요한 수수료만 지불하면 간단히 받을 수 있는 것이 통례이다.

대부분의 기존 사업체는 위에서 언급한 대로 간단하게 처리될 수 있으나 간혹 무허가로 사업체를 운영하여 온 경우도 있을 수 있어 주의가 필요하다.

업종별 라이선스와 퍼밋은 어떠한 것들이 있을까?

첫째로 영업허가(business license)는 사업체가 위치한 해당 시청을 방문하여 소정의 수수료를 지불하고 영업허가를 신청한다. 우선 사업체가 필요로 하는 조닝(zoning)을 확인하여야 한다. 그리고 건물과 플러밍, 전기시설 등이 허가된 장소인지 여부를 확인하고 영업허가를 받을 수 있는데, 업종에 따라서는 소방국이나 경찰국의 허가가 요구되기도 한다. 이 영업허가서는 매년 정해진 기간 내에 갱신해야 한다.

둘째로 판매허가서(seller's permit)는 MA 조세형평국(State Board of Equalization)에서 발행되며, 손님으로부터 판매세(sales tax)를 받게 되는 업종은 이 허가서를 신청하여 받아야 한다.

기존 사업체를 인수하는 경우는 Closing이 되면 사업체가 소재한 가까운 조세형평국에 가서 새로운 판매허가서를 신청해 받아야 하고, 영업을 하는 동안 매달 또는 분기별로 손님으로부터 받은 판매세를 보고 납부하여야

한다.

셀러는 Closing이 되면 영업 마지막 날까지의 판매세와 바이어로부터 받은 장비세를 조세형평국에 내고 판매허가서 어카운트를 종결하여야 한다.

만약 셀러가 판매세를 지불하지 않고 사업체를 바이어에게 넘기게 되면 미납된 세금이 바이어의 책임으로 넘어가는 승계의 의무(successor's liability)가 발생하게 되므로 셀러의 판매세는 반드시 정리되어야 한다. 이를 명백하게 하기 위하여 변호사는 Closing이 종결될 때 셀러와 바이어의 합의 하에 셀러에게 지급될 대금의 일부를 변호사가 지급 유예하고 셀러가 판매세를 완납하였다는 증빙서류(certificate of payment)가 변호사에게 도착하게 되면 유예되었던 대금을 셀러에게 지불하도록 하고 있다.

셋째로는 종업원을 고용하는 경우에는 셀러는 Closing이 종결되면 사업체의 마지막 날까지의 고용원 세금을 정리하여 고용개발국(Employment Development Department · EDD)에 납부하고 이 EDD 어카운트를 종결

하게 된다.

이 EDD 세금도 판매세와 마찬가지로 세금을 내지 않고 사업체를 바이어에게 넘기게 되면 미납된 세금이 바이어의 책임으로 넘어가는 승계의 의무가 있으므로 셀러의 EDD 어카운트는 완납 정리되어야 한다. 셀러의 EDD 세금이 완납되면 완납 증빙서류(certificate of release)를 발행하게 된다.

넷째로 식당, 마켓, 햄버거샵, 커피샵, 주스바, 아이스크림 등 식품을 취급하는 업종은 공중위생허가서(public health permit)를 받아야 한다.

이 허가서는 Closing이 종결되면 해당 카운티나 보건국에 신청해야 한다. 본 허가서를 취득한 업소는 주 보건국에서 제정한 식품위생법에 따라 위생법규를 준수하여 좋은 위생상태를 유지하도록 하고 있다. 만일 셀러가 위반하여 지적을 받았던 사실이 있으면 지적받은 사항이 수정되기 전에는 바이어의 위생허가서를 받을 수 없어 주의해야 한다.

bostonhanjin.com

여러분 가까이 있습니다!

**한진**

175 Harvard Ave. Allston, MA 02134  
T: 617.782.2424 F: 617.782.2421

귀국이사 / 로컬이사 / 포워딩 / 택배 서비스

결혼식비디오예약중 Nabis Studio

여권사진 / 이벤트 사진 / 영상 촬영 및 편집  
그래픽디자인 서비스 / 디지털 포토 & 포토샵 튜터링

**대한통운 보스톤 지사**  
<http://www.keboston.com>

대한통운 과 CJ 아시아 최고의 물류시장 오픈!!  
뉴잉글랜드의 모든 이사를 맡겨 주십시오.

**귀국이사 · 로컬이사 · 타주이사**  
**한국 및 타주 자동차 운반**

고국의 전지역 일주일 도착을 보장하는 **항공택배**

24시간 이사상담

**978-461-2424 / 1-888-239-9377**  
e-mail 상담 : [huny@keusa.com](mailto:huny@keusa.com)

51 Knox Trail, Acton, MA 01720

1114 Beacon St. Newton, MA

예약문의: 617.527.7888

단체 식 노래방 시설 완비!

월-목 11:30~3:00/4:30~10:30

금-일 11:30~3:00/4:30~11:00

잊을 수 없는 한국의 맛을 압구정에서 느껴보세요!



확! 달라진 메뉴와 맛으로 압구정이 여러분을 모십니다!



입에서 살살 녹는 생갈비와 로얄양념갈비  
그리고 꾸썹 칼칼한 아구찜과 곱창 전골!!



9시 30분 이후 단체 식 노래방 이용 가능!

단체 손님 예약 환영!

1114 Beacon St. Newton, MA  
예약문의: 617.527.7888  
단체 식 노래방 시설 완비!

뉴 압구정 찾아 오시는 길

(뉴튼 센터 역에서 차트 3분거리)



이명원

공인회계사  
617-455-8073  
mwlee@kicpa.or.kr 또는  
tomwlee1125@gmail.com

## 2014 개인세금보고

- 근로소득세액공제(Earned Income Credit)
- 자녀 등의 부양비 세액공제(Credit for child and dependent care expenses)
- 자녀세액공제(Child tax credit)

1. 근로소득세액공제(Earned Income Credit) (사례1) H비자를 소지하고 미국에서 근무 중인 김동주씨는 세법상 미국의 거주자 (resident alien)가 되었습니다. 김동주씨는 소셜 넘버(SSN)를 받았으나 그의 배우자와 자녀는 소셜넘버를 받지 못하고 세금신고 목적으로 ITIN(Individual Taxpayer Identification Number)을 받았습니다. 이 경우 김동주씨는 근로소득세액공제(Earned Income Credit)을 받을 수 있나요?

Earned Income (근로소득, 사업소득 등)이 있는 납세자 중 조정후 소득금액(AGI: Adjusted Gross Income)이 일정금액 미만인 납세자는 Earned Income Credit를 받을 수 있습니다.

이러한 Earned Income Credit을 받기 위해서는 몇가지 요건을 충족해야 하는데,

- Earned Income 이 있어야하며,
- 투자소득(Investment Income: 이자, 배당, 임대수입, 로열티수입, 양도소득 등)이 \$3,300을 초과하지 않아야 하며,
- 부부가 따로 세금신고(married filing separately)를 하지 않아야 하며
- 납세자나 그 배우자 및 자녀가 모두 유효한 소셜넘버가 있어야 합니다.

그런데 위 김동주씨의 경우, 그의 배우자와 자녀는 유효한 소셜넘버가 없습니다. 따라서 김동주씨와 배우자 및 자녀 모두 세법상 미국의 거주자(resident alien)에 해당될 지라도 배우자 및 자녀의 소셜넘버가 없기 때문에 그

는 Earned Income Credit을 받을 수 없습니다.

2. 자녀 등의 부양비용 세액공제 (Credit for child and dependent care expenses)

(사례2) 4살짜리 아이를 둔 김 한국씨는 아이를 어린이집(nursery school)에 보내고 있습니다. 그는 어린이집 비용에 대해 세금 혜택을 받을 수 있다고 들었는데 정말 그런지요?

13세 미만의 자녀, 신체적·정신적인 장애가 있는 배우자나 부양가족을 돌보기 위해 타인에게 지출한 부양비용은 세액공제를 받을 수 있습니다(Credit for child and dependent care expenses). 이는 납세자가 직장생활(또는 구직활동)을 하는 동안 납세자를 대신해 자녀 등을 돌봐 줄 사람이 필요하기 때문에 그 부양비용에 대해 세제 혜택을 주겠다는 취지입니다.

공제 받을 수 있는 세액은 지출한 부양비용(공제 대상자가 1명인 경우 연 \$3,000, 공제 대상자가 2명 이상인 경우 연 \$6,000한도)에 20%~35%를 곱하여 계산됩니다. 예를 들어 2013년도 중 김한국씨가 공제대상 자녀 2명의 부양비용으로 \$7,000을 지출했다면, 공제 받을 수 있는 금액은 비용으로 인정되는 최대금액 \$6,000에 20%~35%를 곱한금액이며, 부양비용으로 \$5,000을 지출했다면 \$5,000에 20%~35%를 곱한금액입니다.

그런데 이 규정을 적용받기 위해서는 맞벌이 부부로서, 부부 둘 다 근로소득(earned in-

come)이 있어야 합니다(부부 중 한명이 학생인 경우 등은 예외). 따라서 위 김한국씨의 경우 그가 맞벌이 부부라면 어린이 집 비용에 대해 세액공제를 받을 수 있지만, 맞벌이 부부가 아니라면 세액공제를 받을 수 없습니다.

참고로babysitter, nanny, health aide 등이 납세자의 집에서 아이를 돌보는 경우가 있는데 이 경우 그 납세자는 '가내 고용주(household employer)'에 해당 될 수가 있습니다. 그렇다면 그 납세자는 사회보장세(social security and medicare tax)와 연방및 주 실업세를 지급해야 하는 경우가 발생할 수 있습니다.

3. 자녀세액공제(Child tax credit)

(사례3) J-1비자를 소지하고 대학의 연구기관에서 연구원으로 근무 중인 김 연구씨는 2013년도 현재 세법상 미국의 비거주자(Nonresident alien)에 해당합니다. 김 연구씨에게 미국시민권자인 자녀가 있는데, 자녀세액공제(child tax credit)을 받을 수 있나요?

17세 미만인 일정요건을 갖춘 자녀가 있는 납세자는 자녀1인당 최대 \$1,000의 자녀세액공제(Child Tax Credit) 또는 자녀세액추가공제(Additional Child Tax Credit)를 받을 수 있습니다.

'자녀세액공제'란 납부할 세금에서 자녀 1인당 최대 \$1,000을 공제해 주는 것이고, '자녀세액추가공제'란 낼 세금이 없거나 낼 세금이 자녀세액공제액보다 적어 자녀세액공제

를 다 받지 못한 경우, 이를 환급해 주는 것으로 Earned Income(근로소득, 사업소득 등)이 최소 \$3,000을 초과하는 납세자에게 적용되는 규정입니다.

이 규정은 비거주자(Nonresident alien)에게도 적용됩니다. 따라서 비거주자인 김 연구씨도 규정상으로는 미국시민권자인 자녀에 대해 자녀세액공제나 자녀세액추가공제를 받을 수 있습니다.

그러나 실제로 김 연구씨가 자녀세액공제를 통해 세제 혜택을 받았는지는 알 수 없습니다. 왜냐하면 세액공제액은 김연구씨의 내야 할 세금과 그의 Earned income의 규모에 따라 결정되기 때문입니다.

예를 들어, 김연구씨의 소득이 한미조세조약에 따라 미국에서 과세되지 않는 소득으로만 이루어졌다면 그는 미국에 신고할 소득도 낼 세금도 없어 자녀세액공제 자체가 의미가 없으며, 이 경우 그의 earned income이 0일 것이므로 자녀세액추가공제도 적용할 수가 없습니다. 따라서 이 경우 김 연구씨는 자녀세액공제나 추가자녀세액공제를 통해 세금 혜택을 볼 수 없습니다.

그러나 김 연구씨의 소득 중에 미국에서 과세되는 소득이 있거나 earned income 있다면, 그는 자녀세액공제나 자녀세액추가공제를 통해 자녀 1인당 최대 \$1,000의 세금 감감효과를 볼 수 있을 것입니다.

# JESSICA BEAUTY

한국 종합화장품 | 참존 화장품 직영

시선집중 잡티개선, 주름개선, 탄력개선, 미백까지...

“화장품에도 당신의 인격과 품격이 묻어납니다”

나만의 화장품으로, 내 피부는 내가 만든다. 소비자의 선택을 도와주고 행복하게 만들어 드리겠습니다.

드디어 상륙 참존 스킨타운샐에서 피부관리 하시는 멤버에게만 사용하는 제품

처진 피부에 희소식

스킨타운 프리미엄 리와이징 크림으로 처진 피부를 개선 (탄력강화, 조직이 살아납니다) 잡티 개선 참인셀 비타민C.E 크림



617.770.0188  
온라인 쇼핑몰 오픈 | 무료배송

JessicaSecret.com

219 Quincy Ave. #31-A, Quincy, MA 02169  
金門 Kam Man Food 중국마켓 안에 있습니다

# 앤젤라 엄



앤젤라 엄 (Angela Suh Um)

보스턴 아카데미 컨설팅 그룹(Boston Academic Consulting Group) 대표

앤젤라 엄은 매사추세츠주 케임브리지에 본사가 있는 보스턴 아카데미 컨설팅 그룹(Boston Academic Consulting Group, Inc.)의 수석 컨설턴트이다. 앤젤라 엄은 하버드 졸업생으로서 하버드 케네디스쿨에서 석사학위를 취득하였다. 하버드와 M.I.T.에서 입학사정관(Admissions Officer)으로 오래 활동하였다.

상세 정보 @ www.BostonAcademic.com, (617) 497-7700

No portion of this article shall be published, re-produced, or otherwise used in any form without the express written consent of the author.

## 최고 명문 대학 입학 전략

### 올해의 조기입학현황 IV

MIT는 지난 금요일,  $\pi$  Day (3월 14일),  $\pi$  시 (6:28)에 올해 정시지원 합격여부를 통보하였다. MIT는 매년 정시지원 합격자 발표를 빨리 하는 축에 속한다. 올해는 특히 MIT 합격자 수가 예년에 비해 적었으며 그 이유는 신입생 기숙사 건물 하나를 단아야 했기 때문이다. 정시지원자 18,357명중 7.7%인 1,419명만이 올해 MIT에 합격하였다. 대부분의 아이비리그 대학들은 다음주에 합격자 발표를 하게 된다. 이번 칼럼에서는 정시지원 결과 통계가 나오기 전, 올해의 조기입학 현황에서 특기할 만한 결과들을 마지막으로 살펴보고자 하겠다.

**유엔:** 올해 유엔 조기지원자 수는 5,149 명으로 사상 최초로 5,000명이 넘는 학생들이 조기지원하였으며 그중 25.3%인 1,299명이 합격하였다. 유엔은 매년 신입생 정원의 반 이상을 조기지원자들 중에서 확보한다. 그중 11%는 중국, 인도, 그리고 캐나다 출신의 외

국인 학생들이다. 유엔의 뛰어난 경영학부 프로그램 (와튼)과 국제 리더십 프로그램 (헌츠맨)은 굉장히 인기가 많으며 들어가기 어려운 프로그램들이다

**브라운:** 브라운 대학은 여느때처럼 고등 학생들간에 인기가 많았다. 올해 조기지원자 수는 사상 최대로 3,088명을 기록하였으며 그중 18.9%인 583명이 합격하였고 325명은 불합격, 2,180명은 정시지원시 재검토에 들어가게 된다는 결과를 통보받았다. 지원자들이 가장 선호하는 전공은 재미있게도 공학이며, 올해 3년째 이런 추세를 보이고 있다. 브라운 대학의 유명한 학부/의과대학 복수전공 프로그램인 PLME (Program in Liberal Medical Education) 은 올해에도 치열한 경쟁 속에 409명의 지원자 중 18명만이 합격하였다.

**코넬:** 아이비리그 대학 중 가장 큰 대학인 코넬의 인기는 날로 높아지고 있다. 코넬 대학의 올해 조기지원자 수는 작년에 비해 거의

600명이 늘었으며 올해 4,775명의 조기지원자들 중 1,325명이 합격하여 27.7%로 사상 최저의 합격률을 기록하였다. 코넬 대학은 입학심사시 지원자들의 학교에 대한 열정과 확신을 중요하게 보며 따라서 조기에 지원하게 되면 입학사정에서 매우 유리하다. 보통 코넬은 전체 신입생 정원의 1/3을 조기지원자들 중에서 선발하고 있다.

**하버드:** 올해는 하버드에 조기지원한 학생들이 매우 유리한 한해였다. 놀랍게도 하버드 대학은 올해 4,692명의 조기지원자 중 992명을 합격시킴으로써 올해 조기 합격률이 21%이며 이는 지난해의 두배에 해당하는 숫자이다. 입학사정실장인 Bill Fitzsimmons 에 따르면 이러한 결과는 조기지원자 수가 작년에 비해 3%줄어 안정된 추세를 보였으며 작년에 비해 우수한 학생들이 많이 지원하였기 때문이라고 한다.

위에서 살펴본 바와 같이 대학 입학사정

현황은 매년 다른 양상을 보인다. 올해 MIT 기숙사 사정 때문에 신입생 수를 줄일수 밖에 없었던 것처럼 예측하기 어려운 변수들이 입학사정 결과에 큰 영향을 가져오는 것을 항상 볼 수 있다. MIT 입학을 꿈꾸는 학생이라면 올해 12학년이 된것이 불행하다고밖에 할 수 없는 것이다. 반면 올해 하버드에 조기 지원한 학생들은 운이 좋았다고 할 수 있다. 이와 같이 대학입학에는 운이 따르는 것이 사실이나, 필자는 여전히 적절한 전략을 수립하는 것이 입학 가능성을 극대화할 수 있는 방법이라고 생각한다. 작년이 다르고 올해가 다른 것이 입학사정의 현실이며, 앞으로 다가오는 SAT 시험의 변화와 각 대학의 장단기적 목표와 상황이 매년 변한다는 점을 감안할 때, 대학입시를 준비하는 학생들과 그 가족들은 항상 업데이트된 정보를 갖고 그에 맞추어 효과적인 전략을 수립하는데 뒤쳐지지 말아야 할 것이다.

Avoid the Summer Slide by enrolling at JEI.

# Summer 2014

**Avoid Summer Learning Loss**

JEI Programs are aligned with **Common Core State Standards** to give students the advantage they need. Children can customize their summer classes by selecting subjects they need the most help in.

- JEI Math
- JEI English
- JEI Reading & Writing
- JEI Problem Solving Math
- JEI Korean / 재능한글

**재능교육 JEI Learning Centers**

FREE Enrollment from June 1-30

T. 781-365-0075 11 Adams St, Burlington MA 01803 www.jeikids.com

1월 16일부터 시작합니다  
헤어 스타일리스트 영을 찾아주세요!!

**헤어 스타일리스트 영입니다.**  
2014년 시작과 함께 Watertown Hair salon Sabrina에 새로운 등지를 틀게 되어 인사드립니다.

**무조건 서비스 (1/16-3/31) 길이 상관없이 무조건!!**  
컷남자 20분, 여자 25분, 파마, 코팅, 염색 70분  
셋팅 디지털, 캐러틴 130분, 매직 200분

경력: 압구정 김영남 미용실  
롯데 호텔 마리 미용실  
송내 부천 박준 오픈 스타  
뉴욕 fox 헤어 스튜디오  
SALON LOFTS sunny 운명

**617.947.6840** 주소: 25 church st, watertown MA  
다중교동: 52, 57, 59, 70, 70A, 71, 502, 504

미국 유학 성공 가이드



**오승준 (Albert Oh)**  
SD Academy 원장  
SDAcademyOnline.com  
617-505-1852, 510-387-0735  
info@SDAcademyOnline.com

## 미국 대학의 이해: Art Schools (3)

대학 입시를 준비하기 위해서는 자신이 지원하고자 하는 대학의 입학 조건을 확인하는 것이 가장 중요하다. 학교의 학풍을 살펴보고, 대학이 바라는 학생상에 대해 조사할 수도 있고, 해당 대학에 합격한 학생들의 내신과 시험 점수 등을 살펴보는 것도 도움이 된다. 특히 미술 대학들은 성적표, 이력서, 추천서 외에도 까다로운 조건의 포트폴리오, 그리고 홈 테스트(Home Test: 포트폴리오와는 다르게 학교별로 정해진 규칙--예를 들면 연필만을 사용하도록 하는 제한된 표현 방법--에 따른 개별 프로젝트)까지 요구하는 경우가 있기 때문에 목표 대학의 입시 조건을 자세히 살펴봐야 한다.

예를 들어, 가장 진보적으로 평가 받는 커리큘럼, 그리고 US News 미대 랭킹에서 1위를 차지하고 있는 Rhode Island School of Design(일명 RISD: 리즈디)은 그 명성에 걸맞

게 수준 높은 입학 자격을 요구한다. 일단 미대임에도 불구하고 내신 성적, 학년 석차, SAT 점수 등을 종합한 서류 심사에서 지원 학생의 삼분의 일을 1차 탈락시킨다. (RISD 합격생의 평균 SAT 점수는 1900점대로 타미대에 비해 높은 편이고 아무리 포트폴리오가 우수해도 성적이 좋지 않으면 불합격 판정을 받는다.) 그 후에 스케치북에 그린 습작을 포함해 미술 작품 12개 이상이 담겨 있는 포트폴리오, 2개의 홈 테스트(이미 유명한 Bicycle drawing 외 1점), 그리고 자신의 작품 세계와 예술적 영감을 설명하는 두 편의 에세이를 통한 실기 심사에서 남은 지원자 중 반이 또 불합격 판정을 받게 된다.

하지만 이런 어려운 입시 과정을 통과하면 노력한 만큼의 보상이 기다리고 있다. RISD가 미대 중 가장 높게 평가 받는 이유는, 무엇보다 우수한 프로젝트 스폰서십(Sponsorship)과 각종 결연을 통한 차별화된 프로그램에 있다. 일단 RISD와 캠퍼스를 맞대고 있는 브라운 대학교(Brown University)와 교류를 통해 커리큘럼을 공유하고 있다. 매 학기 150-200명 정도의 RISD 학생들은 브라운 대학에 가서 수업을 듣고, 원한다면 브라운 대학교와 동시에 복수 학위를 딸 수 있는 Dual Degree

Program을 운영하고 있다. (물론 후자의 경우에는 RISD와 Brown에 모두 합격해야 한다.) MIT의 Sloan Business School과 함께 미술과 비즈니스를 결합하는 통합 교육(Integrated Education)의 기회도 있다. 제품 디자인(Product Design)을 전공하는 학생들이 스스로 디자인한 제품을 토대로 어떤 재료를 사용해 가공하고, 어떤 식으로 포장해, 어떤 마케팅 방식을 통해 판매하게 되는지를 MIT에서 배우게 되는 현장 실습 교육이다. 이외에도 NASA(미국 항공 우주국)나 Microsoft 등 초대형 회사들로부터 스폰서를 받으며 공동으로 진행되는 프로젝트도 매년 지원하고 있다.

RISD가 현장 실습, 통합 교육을 지향한다면 동부 미술 대학 중 최대 규모를 자랑하는 Pratt Institute는 미술의 기본 교육에 그 의의를 둔다. Pratt의 학교 홈페이지에서 diversity, professional knowledge, innovation and achieving potential 등을 강조하는 것을 볼 수 있듯이, 전공에 상관없이 순수 미술을 바탕으로 한 기초 미술 교육의 기회를 최대한 많은 학생들에게 제공하려 노력한다. 예를 들어, 다른 명문 미대와 달리 장학금 지원서를 별도로 제출하지 않아도 포트폴리오, 내신 성

적, SAT 점수 등을 기준으로 유학생들에게도 4년 전액 장학금을 지원하고 있다. 저소득층을 위한 특별 프로그램도 마련되어 있으며, Pratt 재학생 5명 중 3명은 학비 보조 혜택을 받으면서 수준 높은 수업을 듣고 있다. 또한 자신의 적성에 맞춰 입학 후에도 다른 전공으로 쉽게 전과할 수도 있고, 학교 내에서 열리는 여러 경연 대회도 전공을 가리지 않고 참여할 수 있다. Pratt에 지원하기 위해선 내신 성적표, 지원서와 에세이, SAT 혹은 ACT 점수, 그리고 12작품 이상이 포함된 포트폴리오를 제출해야 한다. 다만 건축학 전공에 지원하는 학생들에 한해서 SAT Subject test Mathematics 점수를 요구하며, 건축 전공 지원 학생의 내신 점수가 3.7점 이상이라면 포트폴리오를 제출할 필요가 없다. 추천서 또한 지원 시 선택 사항으로 바뀌었으나, 장학금을 생각한다면 추천서와 포트폴리오 모두 제출하는 것이 좋다.

(다음 컬럼에 계속)

오승준 (Albert Oh)  
Copyright ©2013. All Rights Reserved.  
무단 전재 및 재배포 금지  
오승준 원장의 미국 유학 성공 가이드는 SD Academy 홈페이지에서도 보실 수 있습니다. 칼럼 내용이나 상담, 수업에 관한 문의는 전화(617-505-1852) 또는 이메일(info@sdcademyonline.com)로 해주시기 바랍니다.

## 영어 실력을 향상시키고 싶으십니까?

ISAL 어학원을 소개합니다

수준별 맞춤형 수업  
비즈니스 영어회화  
대학교 진학 준비(학사, 석사, 박사과정)  
ISAL 에서 시작하세요.



INTERNATIONAL SCHOOL OF ADVANCED LEARNING

20 Linden Street 2nd Floor Allston, MA 02134 855-595-5885

www.isalusa.com info@isalusa.com

## 하나여행사 HANA TRAVEL



• 한국, 아시아, 미국내, 유럽, 남미 등 항공권 할인  
• 관광 패키지

전문가와 함께 편안한 여행을 설계하세요.

617-713-HANA(4262)  
Cell phone: 617-818-2772  
email: hanatravel@gmail.com

Toll Free 1-800-368-6977

정준기 원장 교육 컬럼

# 애쉬빌 스쿨(Asheville School)

정준기 원장 (보스톤 교육원)  
 Tel: 339-234-5255 / 5256 / 5257  
 Fax: 339-234-5258  
 Email: bostoneducation@hotmail.com  
 Web: bostonedu.org



애쉬빌은 1900년 오하이오 출신 찰스 미첼(Charles Mitchell)과 뉴튼 앤더슨(Newton Anderson)이 노스 캐롤라이나주(North Carolina) 애쉬빌에 설립한 남녀 공학 보딩 학교이다. 처음 남학생들의 대학 준비 및 몸과 마음 수련을 목적으로 설립되었다. 그러나 남녀공학으로 탈바꿈하면서 다양성과 깊이가 더해져 더욱 발전한 학교이다. 학교가 뉴잉글랜드 지역에 위치하고 있지는 않지만 입학이 힘들고 명문대학 진학률이 매우 높은 학교로 널리 알려져 있다. 한국 학생들에게는 한국 TV음악 프로그램중 하나인 Superstar K4에 출연하여 일등한 로이김(Roy Kim)이 이 학교 졸업생이어서 더욱 유명해진 학교이다.

**(캠퍼스 라이프)**

보딩학생들의 비율이 80%정도 되기 때문에 대부분의 학교 생활은 기숙사를 중심으로 이루어진다. 학생들은 특정 드레스 코드가 있어 수업시간에 자유롭게 복장을 착용할 수 없다. 남학생의 경우 재킷과 넥타이, 여학생의 경우는 스커트와 브레이저등을 입어야 한다. 학교 기숙사는 총 세개로 구성되어 있다. 매주 목요일과 일요일 저녁은 정해진 테이블에서 선생님들과 함께 식사를 해야 한다. 학교 주변에 산이 있어 많은 학생들이 야외활동에

매우적극적이다. 즉, 산악등반, 바이킹(biking), 하이킹(hiking), 동굴 탐사(caving) 등의 활동을 즐긴다. 매 학년별 일정한 봉사활동을 통해 학생들이 책임감, 공동체 의식, 동정심등을 배울수 있다. 학생회 활동내의 클럽 활동으로는 class representative, The Ashnoca(학교신문), The Review( 문학 아트 잡지)등이 있고, Club 활동으로는 Math, Photo, Chess, Computer Programming, Environmental Awareness등이 있다. 그외로는 투어 가이드, Sierra Club, Wilderness Society, Western North Carolina Alliance and other environmental organizations등이 있다. 아트와 관련된 활동으로는 코러스, 앙상블, 콰이어, 드라마, 댄스등이 있다.

**(칼리지 카운셀링)**

두명의 칼리지 카운셀러가 약 70명 시니어 학생들의 대학 진학 상담을 해주고 있다. 지난해 졸업한중간50% 학생들의 SAT점수대는 CR 590-670, Math 630-720, Writing 600-690이었다. 최근 5년동안입학허가된 명문대학 들은 Amherst, Bowdoin, Cal Tech, Carnegie Mellon, Columbia, Cornell, Duke, Georgetown, Harvard, MIT, NYU, Pomona, Stanford, Chicago, UPenn, Van-



derbilt, Williams, Wesleyan, Yale등이다. 지난해(Class of 2013) 입학허가된 학교들은 Amherst, Columbia, Cornell, Harvard, MIT, Middlebury, NYU, Vanderbilt, Williams, Yale등이 있다. 이는 학교성적이 톱10%이내이면 미국 최고 대학 진학이 가능하다는 점을 말해주고 있다.

**(재정보조및 등록금)**

2014-2015년도 보딩 학생들 등록금은 \$47,375이고 데이학생들의 경우는 \$28,500이다. 전체학생들중 약 25%학생들이 지난해 재정보조 수혜혜택을 받았다. 보딩학생들의 평균 재정보조금은 \$31,000이었고 데이 학생들은 평균 \$11,000정도의 금액을 학교로부터 받았다. 외국인 학생들에게는 재정보조 수혜

택이 없다.

**(입학절차및 전략)**

입학절차및 서류:

인터뷰 예약및 학교 방문, 원서 작성, TOEFL과 SSAT성적 제출, 추천서(영어, 수학), 학교성적, 부모님 추천서등이 필요하다.

입학 전략:

1. 우수한 학교 성적과 학교 추천서
2. 강한 리더쉽과 특정분야에 대한 열정
3. 균형잡힌 교외활동과 우수한 SSAT와 TOEFL 점수
4. 호기심, 동기부여, 그리고 책임감이 강하다는점을 인터뷰에서 부각 시키는것.
5. 지속적인 관심 표명등이 입학에 중요한 요소들이다.



## 2014년도 국제 수학 경시대회 제 23회 뉴잉글랜드 수학 경시대회



2014년도 재미한인과학기술자협회 주최 전미 수학 경시대회를 다음과 같이 개최합니다. 뉴잉글랜드 지역 초,중,고 학생들이 참여하여 좋은 실력발휘의 기회가 되기를 기대합니다.

<b>참가대상</b>	뉴잉글랜드지역 4학년 ~ 11학년 학생
<b>대회일시</b>	2014년 4월 12일(토) 1:00PM - 5:00PM (1:00PM check-in 마감, 5:00PM 시상)
<b>대회장소</b>	MIT Building 35 Room 225
<b>참가신청</b>	<ul style="list-style-type: none"> <li>참가비 : \$25 (사전등록및납부) \$30 (현장등록및납부)</li> <li>사전등록및행사안내: <a href="http://www.kseane.org">http://www.kseane.org</a></li> <li>사전등록및납부기한: 4월5일(토요일)</li> <li>기타:                             <ul style="list-style-type: none"> <li>(1) 시험을 치르는 동안 학부모님들을 위한 유익한 강연이 준비되어 있습니다.</li> <li>(2) 사전등록자도 현장에서 check-in하셔야 합니다.</li> </ul> </li> </ul>
<b>행사문의</b>	Email: <a href="mailto:contact@kseane.org">contact@kseane.org</a> / 조진행(781-266-6990)



**\* 강연안내 \***

- 보스톤 교육원 (정준기 원장)
- 헤민 한의원 (박미경 원장)
- MIT 학생회

- 매년 약 200여명의 학생들이 참가하는 큰 행사입니다. (전국규모 2,000명 이상)
- 재미과학기술자협회의 홈페이지(<http://www.ksea.org/nmsc>)에서 사전등록을 해주시기 바랍니다. 사전 등록자에 한해서 과거형 뉴잉글랜드 지부 로고가 들어있는 소정의 기념품을 드립니다.
- 사전등록 및 참가비 납부마감은 4월5일(토요일)입니다.
- 1시30분에 시험장소로 이동하니 1시 이전에 오셔서 check-in을 마치고 일정및 시험안내를 받으시길 바랍니다.

주최: 재미 과학기술 뉴잉글랜드 지부, 재미 한인학교 뉴잉글랜드 지역 협의회, MIT 한인 대학원 학생회, MIT 한인 학생회

## ‘성령 안에서 하나되는 교회’

하나님과 나 사이에 죄로 인해 막혔던 담을 예수님이 무너뜨리셨습니다. 그 사랑으로 우리도 서로 사랑하며, 그리스도의 몸된 교회를 이루었습니다. 겸손, 은유, 인내, 사랑, 용납, 부르심에 합당한 삶을 살아야겠습니다.

**여러분을 초대합니다.**



금요찬양예배 저녁 8:00  
**주일예배 오전 10:00**

주일 예배 오전 10:00  
주일학교, 유스 예배 오전 10:00  
금요찬양예배: 금 오후 8:00  
새벽예배: 월-금 오전 5:30, 토 오전 7:00  
청년모임 주일오후 12:30  
속회모임 수 - 주일 속회별  
중보모임 화, 목 오후 8:00, 주일 오전 9:30  
성경공부 주일 오후 12:30, 수 오전 9:30, 금 오후 9:30

### 비전 교회

80 Mt. Auburn St., Watertown, MA 02472 Tel: 617.744.9557  
www.gracevisionumc.org

하나님을 기뻐하는 교회 삶을 노래하는 교회

## 나사렛사람의교회

KOREAN CHURCH OF THE NAZARENE

주일예배 오전 11시

*“하나님은 가까이 계시십니다.  
나사렛사람의교회도  
가까이 있습니다.”*

900 Main Street  
Reading, MA 01867  
보스톤 북쪽  
I-95 Exit 38B  
(Rt. 28N)로 나와서  
2 마일 왼쪽에 있습니다.  
Tel. 781.439.1840

[www.npeople.org](http://www.npeople.org)  
담당목사 유경렬



미주한인계수교장교회

## 세빛교회

NEW LIGHT KOREAN CHURCH

주일예배: 오전 11시 30분  
주일영어예배 (EM): 오전 11시 30분  
주일학교 (유, 초, 중, 고): 오전 11시 30분  
수요예배: 오후 8시  
금요기도회: 오후 8시  
새벽기도회: 오전 6시 (월요일 제외)

담당목사 김대업  
730 Main St. Waltham, MA 02451  
781-652-0001 / NewLightKC.org

## 뉴햄프셔한인교회

New Hampshire Korean Christian Church

주일예배 • 오후 1시 30분  
담당목사 • 장계은

12 Station Rd. Bedford, NH 03110 (395 루츠: 8 Hawthorne Dr. Bedford)  
603-264-6799 • 603-264-6798 • www.newkcc.org



## 임마누엘 연합교회

주일예배: 오후 1시 30분  
새벽기도: 오전 6시 (월~금)  
담당목사: 김 덕 기

**여러분을 초대합니다**

60 Forest Park Rd, Woburn, MA 01801  
**617-939-3903**



## 성양푸안 다블뤼 보스톤 한인성당

성목요일 (4/17)  
8pm 주의 만찬미사

성금요일 (4/18)  
3pm 십자가의 길  
8pm-수난예절

성토요일 (4/19)  
9pm-부활 성야미사

부활절 (4/20)  
3pm-부활대축일 낮미사 및  
서례성사

45 Ash St. Newton, MA 02466  
617-558-2711, 617-244-9685  
office.kccb@gmail.com  
www.stdaveluychurch.org



## 보스톤 서부 장로교회

Boston-West Korean Presbyterian Church

어머님 마음 같은 교회

주일예배: 오후 2시    주일학교: 오후 2시  
중고등부: 오후 2시    대학부모임: 주일 12시  
금요기도회: 오후 8시    구역모임: 구역별로

담당목사: 김학수  
[www.bostonwestchurch.org](http://www.bostonwestchurch.org)  
657 Boston Post Road, Weston, MA 02493  
교회: 781.894.3958    목사관: 617.969.5809



## 보스톤 남부지역 보스톤 새힘교회

주일예배 11:00 AM

**617-622-5225**  
5 Cabot Pl, Stoughton, MA 02072  
[www.bostonrenewal.org](http://www.bostonrenewal.org)

“매주 2만여명의 독자를 직접 찾아갑니다”

### 보스톤코리아 이메일 발송 서비스

- 2만여 회원들에게 인터넷 지면보기 전세계 어디서나 볼 수 있어 보스톤 코리아가 매주 신문 발행과 함께 이메일로 2만여 회원들에게 인터넷 지면 서비스를 제공합니다. 매주 새로운 소식을 전세계 어디서나 웹사이트에서 또는 지면보기로 직접 보실 수 있습니다.
- 새로운 소식, 깔끔한 디자인 새로운 소식을 깔끔한 디자인으로 전해드립니다. 컴퓨터는 물론 태블릿, 스마트폰에서도 저희 보스톤코리아를 쉽게 보실 수 있습니다.
- 보스톤코리아 2014도 볼 수 있어 보스톤 및 미주 생활 가이드로 교육에서 의료 그리고 각종 생활정보를 eBook 또는 보스톤코리아 웹사이트에서 보실 수 있습니다.

보스톤코리아 보기가 어려우시더가요?  
이제 이메일 주소로 신청하세요!  
픽업 장소가 마땅치 않아 보스톤코리아를 보지 못하는 분들은 [bostonkorean@hotmail.com](mailto:bostonkorean@hotmail.com)으로 이메일 보기 서비스를 신청하세요.



삼천리를 관망케운으로 삼는

## 제실일안식일예수재림교 보스톤한인교회

담당목사: 송연호

안식일 학교: 토요일 오전 9:30  
안식일 설교예배: 토요일 오전 11:00  
중고등부 학생부: 토요일 오후 2:00  
금요일 예배: 저녁 7:30  
새벽기도회: 일요일 오전 6:00  
계재운편: 화요일 저녁 8:30 (스카이프)  
영양교실: 화요일 오전 10:00

부설: 보스톤 제생원 센터 / 17년간 헌신들을 위해 매달 무료 강의를 제공해주고 있습니다.

주소: 4 Spring St. Stoneham, MA 02180  
전화: 781-279-3270    [bkadventists@gmail.com](mailto:bkadventists@gmail.com)  
[www.bkadventists.com](http://www.bkadventists.com)



# 가족이야기

어제는 날이 몹시 추웠는데, 오늘은 봄이 느껴지는 날씨이다. 오늘 같은 날엔 사진작가가 되어 가족의 사랑스러운 모습을 사진에 담아보자. 이번 컬럼에선 가족사진에 대한 부분을 복습해 보자.

인물이 어떤 표정과 포즈, 상황을 연출하느냐에 따라 가족사진의 느낌이 결정된다. 카메라가 어색한 가족이라면 너무 카메라를 의식해 정면을 본다거나, 어색하게 웃어 보인다면 좋은 사진을 찍을 수 없다. 카메라를 의식하지 않은 채, 최대한 자연스러운 포즈를 취하는 것이 포인트이다. 좀 더 자연스러운 가족의 모습을 담고 싶다면 다양한 표정과 포즈를 유도해보자. 아이와 엄마가 서로 마주 보고 있다든가, 같은 곳을 바라보고 있는 모습은 가족 간의 친근한 관계를 표현할 수 있다

다양한 구도로 생동감 있는 가족의 모습을 담아보자. 풍경을 바탕으로 인물 사진을 찍을 때 인물을 중앙에 있게 하고 촬영한 적이 많을 것이다. 그렇지만, 대부분은 피사체가 정 중앙에 있으면 밋밋하고 재미없는 사진이 되기 쉽다. 풍경 사진의 구도는 무궁무진하므로, 가끔은 교과서적인 틀에서 벗어나 높은 곳에 올라가 좀 더 생동감 있는 가족의 모습을 찍어보자.

사진에서 구도는 느낌을 살리는 가장 중요한 요소이다. 잘못된 구도는 좋지 않은 사진으로 이어지며, 가운데 수평 구도에 일반적인 사진을

찍는다면 평범한 사진으로 전향하기 쉽다. 배경을 구도처리 하거나 인물배치를 적절하게 하여 멋진 사진을 유도하는 것 또한 촬영자의 몫이라고 할 수 있다. 인물에게 시선을 집중시키는 중앙 집중(원근감) 구도, 원경적인 미를 연출하고 싶다면 수평선(정적) 구도, 동적 감정을 주며 활동적인 감정을 표현할 때는 대각선(사선) 구도, 변화가 있는 구도로 율동감과 리듬감을 주고 싶다면 곡선구도, 조형의 미를 강조하고 싶을 때에는 수직 구도, 시선을 중앙으로 모아 인상적인 사진을 촬영하고 싶을 때는 터널(원) 구도를 활용해 보자. 만약 이러한 전문적인 구도에 맞춰 찍기 어렵다면, 인물을 두고 아래에서 찍어보고, 위에서도 찍어보는 등 다양한 앵글과 화면 구성을 찾는 연습을 많이 해보는 것이 좋겠다. 이러한 과정을 통해 가족사진을 촬영하는 자신만의 노하우를 찾는 것이다.

가족구성원에 따른 화면구성에 신경을 쓰자. 화면구성은 가족사진을 표현하는 중요한 요소이다. 가족 구성원의 배치와 구성에 따라 자연스러운 분위기의 연출과 표현이 가능하다. 전통적인 가족사진은 안정적인 삼각형구도의 활용이 가장 많다. 가장 연장자를 중심으로 가족 구성원이 원을 이루듯 주변에 배치되어 전체적인 구도가 삼각형을 이루는 방식으로 구성하는 경우가 일반적이다. 삼각형 형태의 구성 이외에 변형된 역삼각형, 직사각형, 원형 등의 구성도



Photograph by SoungDae Yang

많이 사용되는 가족사진의 구성 방법이다.

사랑스러운 가족사진, 여백의 미를 살리자. 아름다운 가을 풍경을 바탕으로 사랑스러운 가족의 모습을 카메라에 담고 싶다. 하지만, 때로는 그러한 욕심을 과감히 앵글로 잘라낼 줄 아는 과감성도 가져야 한다. 여백은 사진 속에서 주제를 돋보이게 하는 하나의 훌륭한 구성요소이자, 생각할 공간을 만들어주는 역할을 한다. 만약 멋진 피사체가 돋보이도록 접사하여 표현한다면, 디테일은 선행하겠지만, 미적이라는 느낌을 받기는 어렵겠다. 여백을 적절히 사용하여 편안함을 느끼게 해주는 가족사진을 찍어보자.

만약 집안에서의 실내촬영을 하게 되면, 카메라의 설정에 주의를 기울이자. 태양광과는 다르게 형광등을 사용하는 집 안의 조명은 어둡고 사진촬영에 적합하지 않은 경우가 대부분이다. 사진은 빛으로 그리는 그림이다. 빛이 부족하면

많은 빛을 받아들이기 위해 카메라의 셔터는 오랫동안 열려있게 된다. 이 과정에서 카메라의 흔들림이 발생하면서 선명하지 못한 사진이 되고 만다. 카메라의 흔들림을 최소화 하기 위해서는 셔터속도를 빠르게 사용해야 하는데 가장 쉬운 방법이 감도의 조절이다. 고감도의 설정은 빛에 대해 빠르게 반응하여 고속의 셔터속도를 사용할 수 있도록 한다. 일반 가정에서 감도(ISO)는 400정도로 설정하면 적당하다. 지나친 고감도 설정은 자칫 화질저하로 이어질 수 있으니 주의가 필요하다. 일반적으로 AWB(오토 화이트 밸런스)로 사용하는 것이 좋지만, 때로는 커스텀 화이트밸런스로 지정하여 촬영하는 것도 좋다.

날이 풀리고 있다. 사진으로 가족이야기를 해보자.

# Crouser & Suh PLLC

## 크라우저 & 서 로펌

### 이민법/국제법 전문 미국 로펌 한인 변호사들의, 한인들을 위한 최상의 법률 서비스!



이소영  
이민 변호사

- 전문인력 취업비자 (H-1B)
- 단기연수인 비자 (H-3)
- 주재원 비자 (L-1)
- 특기자 비자 (O-1, P-1)
- 취업이민 (NW, EB-1, EB-2, EB-3)
- 투자비자 (E-2) / 투자이민 (EB-5)
- 종교 비자 (R-1) / 비자 변경 및 연장
- 가족초청 이민 / 시민권 신청
- 추방 재판 / 각종 이민 관련
- 비지니스, 민사 등 각종 소송 관련



조규성  
민법/상법 변호사



양선영  
이민 변호사



스티브 서  
이민 변호사

### Crouser & Suh PLLC

1111 Washington Street, Newton, MA 02465

Tel: 617.969.7979 / 617.877.3435

Fax: 617.969.4959 www.stevesuh.com / www.suhladyer.com

신영의 **세상 스케치**

440회

시인 신영은 월간[문학기]로  
등단, 한국[전통문화/전통춤]  
알림이역할 등 활발한 활동을  
하고 있다.



skyboston@hanmail.net

# 그대 내게 오시려거든 바람으로 오소서!

시인이라는 이름이 이제는 익숙할 때도 되  
었건만 여전히 꿋꿋한 털 익은 사과 맛 같은  
느낌을 떨쳐버릴 수 없는 것은 여전히 부족한  
나를 안 껴담인 게다. 시간은 나를 기다려주지  
않고 세월의 흔적은 내 몸의 여기저기에 자욱  
으로 남는데 여전히 철없는 마음은 불혹(不惑)  
)을 지나 지천명(知天命)에 올라도 변할 줄 모  
르니 아무래도 이순(耳順)을 기다려 볼 일이다  
. 십 년 전 글을 쓰기 시작하며 천방지축 아무  
것도 모른 채 철없는 아이 널뛰는 가슴으로 첫  
시집 『하늘』을 내어놓고 10년 만에 두 번째  
시집 『그대 내게 오시려거든 바람으로 오소  
서!』를 출간하게 되었다.

30여 년의 타국에서의 생활이 이제는 내 조  
국의 땅에서 자란 시간보다 더 많아지고 지낸  
세월보다 더 길어졌다. 내 가슴 언저리에 하얗  
게 서린 짙은 그리움은 도망치려야 도망칠 수  
도 없고 떨쳐버리려야 떨쳐버릴 수도 없는 지  
병이 되었다. 어쩌면 하늘이 내게 주신 천형(天  
刑)이란 생각을 하며 이제는 그 그리움을 밀  
어내지 않고 나의 분신이 되어 함께 살아가는  
것이다. 삶을 가만히 돌아보면 도망치듯 정신  
없이 흘러왔다는 생각을 지울 수가 없다. 삶 가  
운데 지난 것들은 기쁨이나 슬픔이나 고통이  
나 환희나 모두가 추억이 되어 가슴에 남아 그  
리움을 만든다.

이번 시집은 어설피른 처녀 시집 『하늘』을  
부끄러운 마음으로 세상에 내어놓고 10년이  
다 되어 두 번째 시집을 내어놓게 되었다. 그저  
타국에서의 외로움을 달래고 싶은 마음과 그  
리움을 열려고 푼 마음을 끄적거린 낙서일 뿐  
이다. 그 어디에도 걸리지 않고 머물지 않는 바  
람 같은 자유로운 영혼의 노래를 그 어디에선  
가 그 누군가 들어줄 수 있다면 그것으로 이미  
충분한 나의 기쁨이고 행복이다. 바람 같은 자  
유로운 영혼의 노래를 짙은 그리움의 노래를  
홀로 흥얼거리도록 내 가슴에 그리움을 남겨  
준 이들과 나를 사랑하고 내가 사랑하는 이들  
에게 바치고 싶다.

## 그대 내게 오시려거든 바람으로 오소서!

연둣빛 새순  
여린 햇살에 고개 내밀고  
초록이파리 봄비에 몸을 적실 때쯤  
그대 내게 오시려거든  
바람으로 오소서.  
  
피약벌에 익은 대지  
소낙비에 식어지고

빛소리에 후박나뭇 잎 흔들릴 때쯤  
그대 내게 오시려거든  
바람으로 오소서.

제 살갓을 긁어내고  
제 몸을 태워 오색 물들이는  
파란 하늘 아래 오색 빛 발할 때쯤  
그대 내게 오시려거든  
바람으로 오소서.

오랜 기다림이  
하얀 그리움으로 쌓여  
겨울 햇살에 몸을 녹일 때쯤  
그대 내게 오시려거든  
바람으로 오소서!

계절과 계절마다의 햇길에서 만나는 그리움  
을 그냥 흘려보내지 못하고 한 차례씩 지독한  
몸 앓이 가슴앓이를 앓고서야 떠나보내곤 했  
었다. 그것은 고독으로부터 시작된 것일 게다.  
아무리 사랑하는 남편과 아이들이 곁에 있어  
도 그 누구도 채워줄 수 없는 영혼의 배고픔인  
게다. 유년의 뜰을 지나다 봄 아지랑이 곱게 핀  
신작로를 걸으며 고개 들어 올려다본 하늘은  
눈이 시리도록 푸른빛 앞산 뒷산에는 붉은 진  
달래 몽우리 틔우는 소리 들리고 마당 가에서

는 어머니 발자국 소리 빨라진다. 아, 잊을 수  
없는 빛바랜 기억 속의 흐릿한 얼굴들 그리고  
그리움.

연둣빛 옅은 봄이 찾아오면 냇가의 버들강  
아지 꺾어 풀피리 만들어주시던 아버지 겨우  
내 움츠렸던 냇물 소리 졸졸 흐르면 몸살을 앓  
던 봄꽃들 몽우리를 틔우고 꽃을 피우며 오르  
는 생명의 소리 들려온다. 어릴 적 뛰어놀던 시  
골 작은 집 마당도 앞산 뒷산에 붉게 피던 진달  
래도 파랗게 물들어 가던 쪽빛 하늘도 파란 하  
늘에 몽실거리던 하얀 뭉게구름도 이제는 모  
두가 그리움이다. 담장에 오르던 이름 모를 담  
쟁이 꽃들도 뒤결 싸리나무 울타리에 끼어 핀  
노란 개나리도 출렁거리며 따라다니던 누렁이  
도 복실이도 색깔하다 만 연분홍 어린 유년의  
뜰에 서면 모두가 고운 추억이다.

30여 년의 타국 생활에서의 내 그리움은 어  
찌면 바람 같은 것일 게다. 아마도 내 그리움의  
색깔과 빛깔도 바람일 게다. 그 누구도 잠재울  
수 없는 바람 같은 영혼의 그리움인 이유이다.  
그 누구도 채울 수 없고 대신할 수 없는 지독한  
그리움인 까닭이다. 바람처럼 흐르고 멈추다  
다시 또 흘러가는 그 어디에도 걸리지 않고 묶  
이지 않고 머물지 않는 바람 같은 자유로운 영  
혼인 까닭이다. 그대 내게 오시려거든 바람  
으로 오소서!

## “매주 2만여명의 독자를 직접 찾아갑니다”



### 보스톤코리아 이메일 발송 서비스

- 2만여 회원들에게 인터넷 지면보기 전세계 어디서나 볼 수 있어  
보스톤 코리아가 매주 신문 발행과 함께 이메일로 2만여 회원들에게 인터넷 지  
면 서비스를 제공합니다. 매주 새로운 소식을 전세계 어디에서나 웹사이트에서  
또는 지면보기로 직접 보실 수 있습니다.

- 새로운 소식, 깔끔한 디자인  
새로운 소식을 깔끔한 디자인으로 전해드립니다. 컴퓨터는 물론 태블릿, 스마트  
폰에서도 저희 보스톤코리아를 쉽게 보실 수 있습니다.

- 보스토티안 2014도 볼 수 있어  
보스톤 및 미주 생활 가이드로 교육에서 의료 그리고 각종 생활정보를 eBook 또  
는 보스톤코리아 웹사이트에서 보실 수 있습니다.

보스톤코리아 보기가 어려우시다구요?  
이제 이메일 주소로 신청하세요!  
픽업 장소가 마땅치 않아 보스톤코리아를 보지 못하시는 분들은  
bostonkorean@hotmail.com으로 이메일 보기 서비스를 신청하세요.

## 보청기가 필요 하십니까?

Dr. 문소라 (Alysia Moon, Au.D CCC-A)

### hear here.

- board-certified audiologists
- all major hearing aid brands
- 30-day trial period
- up to 4-year warranty



**Moon Hearing Services**  
23 Warren Avenue, Suite 130 • Woburn  
(located in the Choate Medical Center)

Call (781) 573-EARS (3277)

MOON HEARING SERVICES



www.moonhearing.com



## 가고파라 가고파

김화옥 (보스톤코리아 칼럼니스트)

지난 겨울 추위는 날카로웠다. 추위는 날카로운만큼 깊었고 길었다. 일월과 이월을 거쳐 거침없이 훑고 지나갔던 터다. 이제 삼월말인데, 꽃샘추위도 한풀 꺾였나? 하지만 아직도 방심하긴 이르다.

한국은 봄이 한창일게다. 무슨 때든지 무슨 일이든지, 외국과 고향에 연결된다. 심각한 증세이고 병이 깊다. 향수병인가. 향수병은 사시사철 계절을 가리지 않는다. 겨울이면 겨울, 여름이면 여름, 항상 병이다. 미당선생이 말했던가.

‘아무것도 할 수 없으면 고향이 생각난다.’ 고 말이다. 겨우내 마음도 몸도 웅크리고 있었더니, 향수병이 깊어 간다. 봄 이 병을 치유 할수 있을까.

이은상선생 시조다. ‘가고파’ 에 곡을 붙였다. 음악시간에 따라 부르던 그 노랫말이다. 어려서는 그냥 그냥 따라 불렀는데, 나잇살 먹고 보니 가사와 곡이 새삼스럽다. 노산선생 고향인 마산은 한반도 남쪽에 바다를 끼고 있다. 물 좋은 곳이니 몽고간장이 나온다.

내 고향 남쪽 바다 그 파란 물이 눈에 보이네  
꿈엔들 잊으리오 그 잔잔한 고향 바다  
지금도 그 물새들 날으리 가고파라 가고파.

...  
그 물새 그 동무들 고향에 다 있는데  
나는 왜 어이타가 떠나 살게 되었고  
온갖 것 다 뿌리치고 돌아갈까 돌아가.  
(이은상, 가고파 중에서)

내게 인도공항에선 카레냄새가 난다. 일본공항에선, 옛날 일본식 다다미 방 냄새가 내코를 건들이는 듯싶다. 중국공항에선 아마 기름져 느끼한 냄새가 날지도 모르겠다. 기억하는지 모르겠다. 김포공항일 적이다. 공항에 내리고 출구로 나서면 훗하니 끼치는 냄새가 있었다. 매연냄새인 거다. 그 냄새를 맡고는, 내 뇌는 저장돼 있는 기억 화일을 스캔하고 즉각 반응하곤 했다. 아아, 그래 이건 고향의 냄새야. 뭐 그리 향기로운 냄새일까만, 매연의 냄새도 오히려 정겨웠던 거다. 고무 타는 냄새 같기도 하고, 로잔공항에서 맡는 매연냄새와 또 다른 냄새였다. 그 냄새도 그리울 때가 있다.

지금이야, 인천공항에 내리면 바닷내음이 얽게 스치는 것처럼 느낀다. 차라리 갯벌내음일 것인데, 환각인가? 마산이나 진해 앞바다 남해 냄새와는 같지는 않을게다. 참, 동해는 동해로 늪스럽게 여전히 푸르다. 일본해는 뭐 일본해. 독도는 동해에 있다.

이은상 선생의 호가 재미있다. 노산驚山이다. 백로는 물가에 살아야 하는데, 산으로 갔단다. 하지만 시인은 이 호를 즐겼다고 했다. 양주동 선생과 절친이었다 했는데, 무애 선생이 지었다 했다. 대시인의 호를 입에 올려 웃고자 하는 망발은 없다.

‘주께서 전에 내게 명하시기를 네 고향, 내 족속에게로 돌아가라.’ (창세기 32:9)

# 영어를 배우세요!

전 세계 70 여개국 수백명의 학생들이 거쳐간 CSI 의 ESL 아카데미

인텐시브 영어 프로그램 & 아카데미 영어 프로그램

ESL 아카데미에서 실시하는 인텐시브 영어와 아카데미 영어 프로그램에서는 문화와 언어에 대해 집중적으로 배울 수 있습니다. 학생들에게 프로젝트와 실험, 견학과 다양한 사회적 행사 참여를 통해 언어와 미국문화를 함께 이해하도록 하고 있습니다. 이 프로그램들은 학생들이 미국에서 전문적, 학문적, 사회적 기능을 하는데 반드시 필요한 문화적 지식과 언어능력을 제공합니다.

ESL 아카데미에서 제공하는 여러가지 ....

- J-1 비자를 포함한 F-1 비자로 변경
- 다른 학교로 이전 도와줌
- 해외에서 학생비자 취득 안내
- 공식적인 여름방학
- 여러 일정의 수업
- 기초영어부터 어드밴스 아카데미 영어까지 다양한 레벨



COMPUTER SYSTEMS INSTITUTE



지금 전화주세요!

888-886-5740

esl.csinow.edu

Charlestown, MA • Worcester, MA  
Chicago, IL • Skokie, IL • Lombard, IL

Computer Systems Institute is approved by the Division of Private Business and Vocational Schools of the Illinois Board of Higher Education and is authorized under federal law to enroll nonimmigrant alien students. Student visa and work authorization are issued to those who qualify. For more information about our graduation rates, the median debt of students who completed the programs, and other important information, visit our web site at; <http://www.csinow.edu/about-csi/consumer-information>. Program offering varies by campus. Tuition prices effective as of 3/17/14.

1년 학비 \$3,600!!



**NAMU**  
 꿈을 키우는 부동산  
 NaMuRealEstate.com

2001 Beacon Street, Ste. 101  
 Boston, MA 02135  
 info@NaMuRealEstate.com  
**617.858.NAMU (6268)**

Commercial · Rental · Purchase · Sale · Residential · Rental · Purchase · Sale

NAMU REAL ESTATE은 모기지(mortgage)와  
 부동산 지식을 두루 갖춘 전문가들이 설립한 컨설팅 기업입니다.  
 고객님들의 주택 및 상업용 부동산 구매와  
 렌트에 필요한 일반적인 절차와 금융관련 정보를  
 쉽고 친절하게 제공하여 드립니다.  
 골치 아픈 부동산 매매를 믿고 맡겨 주십시오.  
 고객님의 부동산 자산과 함께 성장하는  
 나무 Real Estate이 되겠습니다.



형사법  
 상법/회사법  
 유언장/ 상속  
 민사법  
 부동산법

**스티븐 김 변호사**  
 보스톤 검사 경력  
 (Steven S. Kim)

**617.879.9979**  
 stevenkimlaw.com

**The Law Office of Steven S. Kim**  
 2001 Beacon Street, Suite 101,  
 Boston, MA 02135  
 Steven@stevenkimlaw.com

주택 구매용자, 재용자,  
 부채통합 용자  
 Conventional Loan / FHA Loan  
 / Portfolio Loan  
 상업 구매용자,  
 재용자  
 Conventional Loan  
 / SBA Loan



**류 영욱**  
 Young Uk Lew  
 NMLS#164694

Cell: 617.777.2929  
 Fax: 617.284.6196  
 ylew@indmortgage.com



*Boutique broker for individualized residential & commercial loans*

경험과 신뢰를 자랑하는 보스톤의 모기지 박사  
 we arrange but do not make loans. The Commonwealth of Massachusetts,  
 Licensed by the Division of Bank and Loan Agencies, NMLS #641207



레드삭스의  
2014년 선발  
투수진

부상만 없다면 클레이 벅홀츠는 레드삭스의 에이스로 우뚝 설 수 있다

(보스턴 = 보스턴코리아) 정성일 기자 = 지난 시즌 월드 시리즈에서 우승하며 모든 것을 얻은 보스턴 레드삭스는 올해도 강팀으로 분류된다. 제키 비 엘스버리가 이적한 것 외에는 전력의 누수가 거의 없고, 특히 투수들은 변화가 거의 없다.

선발 투수진을 살펴보면 작년에 우승할 때와 비교하여 라이언 템스터가 빠진 것 외에는 달라진 것이 없다. 부상이나 큰 이변이 없는 한 레드삭스의 선발 로테이션을 담당할 선수들을 살펴보자.

**존 레스터**  
레드삭스의 에이스 레스터는 슬로

우스타터라는 별명을 안고 있지만, 상대적으로 후반기에는 막강한 모습을 보여준다. 작년에도 올스타전 이후 후반기에는 87과 2/3 이닝 동안 74개의 스트라이크 아웃, 방어율 2.57을 기록했다.

특히 포스트시즌에서 레스터의 구위는 상대 타자들을 압도했다. 플레이

오프에서 레스터는 5경기에 선발 출전해 34와 2/3 이닝 동안 방어율 1.56을 기록했다. 레스터가 플레이오프에서 보여줬던 모습을 올해 시즌 초반까지 계속해서 이어갈 수 있다면 최고의 투수로 거듭날 수 있을 것이다.

적어도 스프링 캠프에서는 12와 2/3 이닝 동안 방어율 0.71을 기록하며 좋은 모습을 보여주었다.

**존 래키**

레드삭스 이적 후 실망스러웠던 2011년을 보낸 래키는 부상으로 2012년 한 해를 쉬어야 했다. 그러나 2013년에는 보란 듯이 부활하여 29경기에 선발 투수로 출전하여 방어율 3.52와 161개의 스트라이크 아웃을 잡아냈다.

래키의 올해 스프링 캠프에서의 성적은 그리 좋지 않다. 12와 1/3 이닝 동안 방어율 9.49를 기록했다. 그러나 래키의 구위를 보면 올해도 선발 투수로서 3점대 후반의 방어율을 기록하며 제 몫을 해낼 것이라고 전문가들은 예견하고 있다.

**제이크 피비**

지난 시즌 트레이드 데드라인 막바지에 레드삭스에 합류한 피비는 방어율 4.04를 기록하며 준수한 성적을 거두었다. 화려하게 눈에 띄지는 않지만 피비 역시 레드삭스 선발 로테이션의 한 축을 담당하는 선수다.

플라이 볼로 상대 타자들을 맞춰 잡는 피칭 스타일을 구사하는 피비는 사실 펜웨이 파크에는 적합하지 않은 투

수다. 그러나 원정경기, 특히 오후 경기에서 피비의 피칭은 더욱 빛이 난다.

**펠릭스 두브론트**

지난 시즌 두브론트는 풀타임 메이저리거로서 비교적 훌륭한 성적을 거두었다. 27경기에 선발 출전해 11승 6패, 방어율 4.32를 기록한 것.

올해 27세인 두브론트는 아직 성장 가능성이 많은 선수로, 올해부터 두각을 나타낼 것이라고 예측하는 사람들도 많다. 그러나 스프링 캠프에서의 성적은 14이닝 동안 방어율 9.64로 신통치가 않다.

선발 경쟁에 대한 부담이 없기 때문에 스프링 캠프에서의 성적은 그렇게 큰 의미를 지니지 않는다. 두브론트에게 기대하는 것은 부상 없이 30경기 이상 선발 출장, 그리고 4점대 후반 정도의 방어율이다.

**클레이 벅홀츠**

지난 시즌 뛰어난 모습을 보인 벅홀츠에게는 단 하나의 문제가 있다. 바로 부상이다. 벅홀츠는 작년에 단 16경기에만 출전했다.

벅홀츠는 일단 경기에 나서면 타자들을 압도하지만 경기 출전 횟수 자체가 워낙 적다. 12승 1패, 방어율 1.74를 기록한 벅홀츠가 30경기 이상 출전하면서 비슷한 성적을 유지했다면 사이영상도 탔을 것이다. 레드삭스 선발 로테이션 최대의 변수는 올해도 벅홀츠의 건강 상태가 될 가능성이 높다.

jsi@bostonkorea.com

## 화랑도(花郎徒)와 성(性) 그리고 태권도(跆拳道) 28

### 환향녀(還鄉女)와 스미쓰(Smith) 대학 미술관

박선우 (박선우태권도장 관장)

인조의 항복으로 병자호란이 끝나면서 수십만여 명의 조선의 아녀자들이 잡혀갔다 돌아 왔다. 그 당시에 생긴 ‘환향녀’ 나 ‘호로자식’ 은 몇 백년이 흐른 지금도 우리사회에서 특정한 의미로 통용되며 지대한 영향을 미치고 있다. 양대 호란으로 인하여 조선땅에는 수 많은 유린이 있었고 유교의 성리학 사상이 통치이념이었던 그 당시에 당했던 비통함은 필설로 다할 수 없는 일이 무수하다. 연려실기술에 실려 있는 한 대목을 통하여 당시 사대부들의 자존심이 지옥의 나라로 떨어졌던 상황을 상상해 본다. “정묘호란 때(1627년1월17일) 후금의 군사들이 능한산성을 함락시켰다. 그러자 과산군수 박유건과 정주목사 김진이 집안식구들과 함께 머리를 깎고 항복하면서 살려 달라고 애걸하였다. 적은 그들의 처첩을 간음하고 장막 속에 두었다가 행군을 할 때는 박유건과 김진에게 각각 그들의 처첩이 탄 말고삐를 잡게 했다. 박유건이 아내의 부정을 책망하자 처첩들은 남편의 불충을 꾸짖었다.” 이 얼마나 감당하기 어려운 참혹한 광경인가! 그 외 ‘강도

몽유록’ 같은 작품은 강화도에서 죽은 15명의 양반가 여인들의 혼령이 한 자리에 모여 ‘찌질이’ 같은 남편들을 탄탄하는 꿈 이야기를 한다. 그리고 그 시대의 사회상과 백성들의 정신을 대표하는 ‘박씨전’ 이나 ‘임경업전’ 같은 문학작품도 있다.

청에 잡혀간 우리 조상들은 민초들 뿐만 아니라 소현세자와 봉림대군(후에 효종, 인조는 청에 굴욕적인 항복을 하고 나서도 망해가는 명나라에 대한 사대주의 노선을 한층 더 강화하는 정책을 폈으며, 청의 문물을 가지고 돌아온 소현세자를 후궁 조소용의 이간질에 말려 독살하였다. 그리고 봉림대군이 왕위 오르면서 효종이 되었고, 김자점은 조소용 소생의 옹주를 손자 며느리로 맞으면서 격동의 정변을 예고하였다.) 그리고 청과 끝까지 싸울 것을 주장한 주전론자들인 홍익한, 오달제, 윤집 등과 그들의 수장 김상헌도 처음에는 버티다가 나중에 압송되었다. 44) 김상헌(1570 - 1652년) 45) 청의 침략에서 4년간 볼모생활을 할때 아주 희귀한 그림 한쪽을 얻었다. 그리고 물론 그가 돌아올 때까지

고 왔다. 이 그림을 본 김상헌은 깜짝 놀랐다. 이 그림은 명나라 황제 신종神宗의 인장이 찍힌 황제가 아끼던 궁중 소장품이었기 때문이다. ‘문희별자도(文姬別子圖)’ 라고 불리는 이 그림은 원나라의 유명한 화가 조맹부(1254 - 1322년)가 350여년 전에 그린 아주 귀한 작품이었다. ‘문희별자도’ 는 문자 그대로 문희가 아들과 헤어지는 것을 그린 그림으로 후한後漢 시대의 학자 채옹蔡邕(132 - 192년)의 여식으로 뛰어난 음악가이고 문학가인 채문희가 흉노에게 포로로 잡혀갔다가 돌아오는 내용을 그린 그림이다. 문희는 194 - 195년에 침입한 흉노족에게 끌려가 흉노의 좌현왕 부인이 되어 12년간 두 아들을 낳고 살았는데, 아버지 채옹에게 후사가 없는 것을 애석하게 여긴 조조曹操가 사신을 보내 금은보화로 속량을 하여 채옹에게 돌아오게 하였다. 꿈에만 그리던 아버지와 고향으로 돌아 오게 되었지만 두 아들과 헤어짐에 괴롭고 비통하지 않을 수 없었다. “두 아들이 옷에 매달려 떨어지지 않으려 하고, 남편인 좌현왕도 기분 좋은 기색은 아니다.”

라는 기록이 성해응成海應(1760 - 1837)에 의한 그림의 평으로 전한다. 이 그림은 현재 우리나라에서는 전하지 않는다. 우리 역사에 등장한 연유는 김상헌의 손자인 김수증이 당시 정국을 주도하던 노론의 영수 송시열에게 그림의 발문을 의뢰하면서 이 그림의 존재가 사대부들의 주목을 받게 되었고 현재까지 역사속에 살아서 전한다. 현재 스미쓰(Smith) 대학교 미술관에 소장된 이 그림이 어떠한 경로를 거쳐서 그곳 까지 왔는지는 상세하지 않으나 조맹부의 전칭작(해당 작가가 그린 것으로 전해지는 작품)으로 전해지며, 김상헌이 가져온 그림도 전칭작으로 평가되었다. 현존하는 스미쓰대학의 작품과 우리나라의 기록을 대조해 보면 김상헌이 가져온 그림과 거의 동일하다. 하지만 동일 작품이란 근거는 희박하다. 다만 동일 그림이건 아니건 이 그림의 내용인 문희가 겪은 아픔과 조선의 환향녀들이 겪은 고통의 역사가 일맥상통한다는 것이다. 유사 이래로 수 많은 전쟁을 치루면서 그 때마다 ‘문희’ 도 탄생하였고, ‘환향녀’ 도 탄생하였다. 다만 천신만고 끝에 귀환한 그들이 순결을 지키지 못했다는 이유로 ‘환향녀’ 으로 버리면서도 스스로 나라를 지키지 못한 ‘찌질이’ 사대부들의 모습이 곤혹스러울 뿐이다.

44) 김상헌은 항복 문서를 짓고 자결도 시도하였다. 그리고 안동의 학가산鶴山에 들어가 명과의 의리를 유지해야 된다는 상소를 올리고 두문불출하였다.  
45) 김상헌이 청나라로 잡혀가면서 남긴 유명한 시조 한수; 가노라 삼강산아 다시보자 한강수야/ 고국산천을 떠나고자 하라민은/ 시절이 하 수상殊常하니 울음말동 하야.

# Mu Han

TOTAL MARTIAL ARTS, INC.  
무한무도회



“ To be the best of the best...”



## ART SKILLS

World Taekwondo Federation  
Korea Professional Taekwondo Federation  
Korea Jing Wu Kung Fu Association  
Korea Kyeok Too Ki Association  
Korea Hapkido Association

## LOCATIONS

**Attleboro Mu Han Total Martial Arts**  
23 N.main St. Attleboro MA 02703  
Ph) 508-226-0707, 508-226-0808

**Franklin Mu Han Total Martial Arts**  
456 W.Central St. Franklin MA 02038  
Ph)508-528-7772, Fax) 508-528-7797

**Taunton Mu Han Total Martial Arts**  
147 Broadway Ave. Rte 138. Taunton MA 02780  
Ph) 508-880-9200



TUSA Cup 2013

Facebook <https://www.facebook.com/MuHanMartialArts?rf=115870451838012>  
U tube <https://www.youtube.com/user/MHtotalmartialarts>  
Web site [www.muhanmartialarts.com](http://www.muhanmartialarts.com) / [www.franklinmartialart.com](http://www.franklinmartialart.com)

### Grand Master Kang

- 2011 – Pan-America Kukkiwon Grandmasters' Federation Executive Office
- 2010 – Korea Taekwondo Association(KTA)in USA, Secretary General
- 2007 – KTAin USA, Northeastern Regional Vice President
- 2006 – NEKTA (New England Korea Taekwondo Association) President
- 2006-2011 – Korean Taekwondo Association in USA Referee Chairman
- 2009 – Mu Han Martial Arts Director of Discipline
- 2008 – Hanmdang, International Referee (Kukkiwon, World TKD Academy)
- 2008 – TKD Hanmadang, Ambassador in U.S.A.
- 2007 – Greater Massachusetts State Taekwondo Association President
- 2007 – N.E. TaeKwonDo Association, President
- 2006 – TaeKwonDo 7th Degree Black belt (Kukkiwon)
- 2005 - U.S.T.L.U. New Hampshire State President
- 2004 – State of Georgia, Deputy Marshal
- 2004 – U.S.T.W New Hampshire State President
- 2003 – World Taekwondo Federation International Referee
- 2003 – USTU Referee of the Year
- 2002 – Featured Cover Story, Taekwondo Times Magazine
- 2001 – Korean Sports Council in USA, Taekwondo Team Director, Boston
- 1999 – Korean Sports Council in USA, Taekwondo Team Head Coach, New England
- 1991 – Kyuk Too Ki (Korean kick boxing) Master Certified
- 1991 – Kyuk Too Ki (Korean kick boxing) International Referee
- 1993 – Minister of Physical Education, Kyuk Too Ki Instructor's License
- 1990 – Director, Minister of Physical Education, Taekwondo Instructor's License
- 1989 – Master Instructor Certified by Kukkiwon



### Master Oh

- 2002 Founded Mu Han Total Martial Arts
- 1999 Demonstrated in Canada and US
- 1998 1st International Team Pro Taekwondo in Korea
- 1997 Head Instructor in Pro Taekwondo Federation in Korea
- 1997 Taught Special Force 707 & Korea West Point
- 1992 1st Place -75kg Wu Shu Sparring Division in Seoul, Korea
- 1st Place Wu Shu Southern First Division in Seoul, Korea
- 1st Place Wu Shu Spear Division in Seoul, Korea
- 8th Degree Black Belt in Korean Professional Taekwondo
- 6th Degree Black Belt in Jeong Mu Kung-Fu
- Korea Taekwondo Association in USA International Office Chairman

### Master Lee

- 2009 Mu Han Martial Arts Instructor
- 20 Years teaching experienced
- Taekwondo 5th Degree Black Belt(Kukkiwon)
- Demonstration in Europe
- Teacher Certification in Korea
- Certification for Convoy

공식협력업체 :

**보스톤 정관장**  
대한민국 홍삼의 힘!  
문의 전화 781-238-0303

**NEWSTAR**  
Realty of Boston  
Vice President Kwang O Kim / 김광오  
Direct: 617-792-8615

**보스톤 한국콜택시**  
Boston Hankuk Jonghap Service, LLC

- 공항 픽업/관광 ● 소형 이삿짐/카지노
- 미니밴/승용차 ● 쇼핑물(아울렛 물)

**617.461.9270**

# 한인업소록

Korean Business Directory

이민법 전문 변호사



스티브 서

비자 / 영주권  
투자이민/취업이민  
Lawcity7@gmail.com

617-877-3435

www.Stevesuh.com

Vol 10. No.13 March 28 2014

한인들과 함께하는 좋은 신문 Bostonkorean@hotmail.com

발행처 : The Boston Korea

161 Harvard Avenue, Suite 13, Allston, MA 02134 전화: 617-254-4654, 광고문의 전화: 617-775-8474

**한진택배**  
HANJIN EXPRESS  
보스톤 대리점

Tel 617.782.2424  
175 Harvard Ave St14A, Allston, MA

## 신용 없는 한국인들도 할부로 차량 구입 가능

### 한국인 현대 차 딜러 고우석 씨

업소탐방 234

현대자동차 딜러  
우석 열 고

479 Washington st., Quincy MA 02169

**선 가든 힐링센터**

지압  
침  
기치료

617-953-4988

(보스톤 = 보스톤코리아) 김현 천 기자 = 크레딧(신용점수)이 낮거나 없어 차량을 할부 구입할 수 없는 한인 유학생이나 방문 학자들에게 희소식. 리스 개념으로 차량 구입을 돕는 한인 현대 차 딜러가 보스톤 지역에 있다.

비교적 화려한 쇼룸을 갖추지는 않았지만, 판매 성사율이 70~80%에 육박하는 퀸시 지점 현대 자동차에서 딜러로 일하고 있는 고우석(미국명 열고) 씨가 그 주인공.

그는 한국에 2명 이상의 보증인이 있으면 가능한 '한인 특별 융자 프로그램'을 통해 유학생을 비롯한 한인들에게 현대자동차를 우대금리로 구입할 수 있도록 돕고 있다.

소나타를 1년 간 단기 이용할 경우 세금 및 보험 등 부대 비용을 포함해

월 350불 가량에 가능하며, 사용기간이 늘어날 경우 비용은 더 저렴해 질 수 있다는 것이 고우석 딜러의 말이다.

'한인 특별 융자 프로그램'을 이용하려는 고객은 미국내 체류 신분이나 미국내 크레딧이 상관 없으며, 직업이나 수입 조건제한도 없다. 단 나이는 법적으로 계약체결이 가능해야 한다.

고우석 딜러는 자동차 딜러를 시작한 지 1년 3개월 됐다. "딜러 일이 적성에 맞다"는 그는 "사람을 만나는 것이 좋고, 그들에게 알맞는 차량을 공정한 가격으로 선택해 맞춰 주는 일이 좋다"고 말했다

한국인들을 대상으로 딜러를 한 지는 이제 3개월 남짓. "뉴잉글랜드 지역에서 유일한 한국인 딜러"라는 자

부심을 표하며 "한국어와 영어 모두 구사하는 점과 교민할부 프로그램, 그리고 우수한 현대 차량으로 한인들에게 한층 더 가깝게 다가갈 것"이라는 포부를 보였다.

차량이 없어 이동이 불편한 한인들에게는 직접 발이 되어 주고, 보험 구입까지 원스탑으로 돕고 있다는 그는 "귀국시 현대차량을 구입해 가는 고객들을 위해서도 최선의 도움을 줄 것이며, 현대 차량 외 혼다나 도요타 등 중고차량을 구입하려는 한인들에게도 도움을 줄 수 있다"고 전했다.

현대차량이 미국 서부와 남부에서는 인기리에 판매되고 있지만, 동부 지역에서는 아직 조맹 받지 못하고 있는 현실을 들며 "도요타나 혼다와 비교해 떨어지지 않는다. 최근 한 소비자 리포트에는 현대 산타페가 최고등

급으로 올라가 있을 정도"라며 "잠재력은 있는데, 아직 충분히 발휘를 못하고 있다"고 현대에 대한 자부심을 표했다.

현대 차가 고군분투하는 동부 지역이지만, "현대 딜러로 오래도록 일하며 한국 차량의 위상을 높이는 한편 한인들을 돕고 싶다"는 것이 그의 포부이다.

고우석 딜러는 월요일부터 일요일까지 쉬는 날 없이 오전9시~오후8시까지 근무한다.

hckim@bostonkorea.com



**“주님의 사랑으로 모든 이들을 환영합니다!”**

하나님의 사랑이 살아 숨쉬는 한 가족 같은 사랑공동체에서 참 기쁨과 평화, 영원한 생명을 함께 누리시겠습니까?

주일예배: 오후 12:30 담임목사: 최형락

**보스톤 사랑의교회**  
www.boston1vechurch.com  
1 Church St., Wakefield, MA 01880 (978)869-2596

**장 음식 주문**

- 김밥 및 떡 전문
- 생일잔치, 교회모임
- 돌, 회갑, 계모임 음식
- 대학교 파티, 결혼식
- 저렴한 가격
- 맛있고 풍부한 음식

Tel: 781-648-0584

**보스톤 봉사회**

의료보험안내  
무료세금보고

508-740-9188

**코리아 여행사**

617.267.7777  
1.800.473.1922

**보스톤코리아 업소탐방**

신청 방법:  
전화번호 617-254-4654  
bostonkorean@hotmail.com

**오리엔트 여행사**  
Orient Travel

781.665.0004

145 Main st Melrose, Ma 02176  
theorienttravel@yahoo.com

**CHOISIGNS & DESIGN**

LED Sign, Channel Letter, Truck Lettering, Banner, Poster, Window Letter, Car Sign, Lighted Box, All Types of Signs.

간판 및 사인

617.470.1083  
e-mail choisigns@yahoo.com

▶광고 마감: 매주 화요일 오후 5시(신문)▶수표 보내주소: Payable to: The Boston Korea 161 Harvard Ave, Suite 13 Allston, MA 02134

**사업의 시작은 이경혜 부동산**

Tel 800.867.9000  
Cell 508.962.2689  
email: kayleebrokers@aol.com  
www.leebrokers.biz

**알뜰 나눔터 안내**

보스톤코리아는 2013년 5월 1일부터 새로운 알림광고 요금정책을 적용합니다. 보스톤 코리아 네이션 와이드 광고를 선택하시면 LA, 애틀란타, 뉴욕, 시카고, 애틀란타, 달라스, 시애틀 및 보스톤까지 총 미주 8개 지역의 오프라인 신문을 통해 광고를 동시에 내보내도록 합니다. 네이션 와이드의 광고는 총 5줄까지 가능하며 한 달 광고료는 \$50입니다. 여러분의 많은 이용 바랍니다. **N**은 보스톤 지역 외 네이션 와이드 광고임을 알려 드립니다. 만약 보스톤 지역 광고만을 원하실 경우 한 달에 \$30입니다. 결제는 그레딧카드로 하실 수 있으며 개인수표 또는 머니 오더 등을 보내주셔도 됩니다. 신문 광고 마감은 매주 화요일 오후 5시입니다. 보스톤코리아닷컴 광고는 신청 당일 업데이트 가능합니다.

**구인**

광고 문의 617-254-4654

**겨울에도 손님 많은 Nail Shop**

**JuJu Nails&Spa**

지역: 웨슬리(Wellesley, 고급 동네, T Green-line D-line, Woodland Station 라이드 가능)  
자격조건: 자격증 소지자 및 취득 가능한 절고 참신한 남, 녀  
타주 라이선스(트랜스퍼 가능하신분), 기사사 무료 제공  
근무형태: 풀 타임 및 파트타임 (주 7일 오픈) 주중, 주말 및 원하시는 요일 하루도 가능함  
급여: 주급제 (탑; 매상의 20% 보정제)  
출리데이 페이 및 보너스 지급  
지원방법: 전화통화 후 내방

(347)892-0007  
(774)208-3369

**주방 쿡/주방보조 구함**

주방 쿡(중식경험자)/주방 보조(초보가능)  
풀, 파트 타임 구합니다  
**(603)889,0055**  
(문의 3시 이후)

벌링턴지역 테일러 SHOP에서 테일러 기술자 구함 (초보자도 가능)  
T. 631-525-7348

드라이클리닝 셔츠 출세일합니다. 픽업 & 딜리버리  
T. 978-766-6831

일류요리사와 웨이츄레스, 웨이터 구합니다.  
T. 617-319-2833

**We Buy Car**

We buy used car for top money enen though they have high mil-iages and problems. Please call Sam at 508-725-8888. Speak English.  
**T: 617-777-7695**

4989 부동산매매는 **뉴스스타부동산**  
**617-969-사구팔구**  
www.newstarrealty.com

**뉴튼 네일살롱에서 직원 모집합니다**

**\*\*초보자,기술자,중간 기술자,환영\*\***  
**\*\*자격증 소지 하신분.또는 취득 가능 하신분\*\***

{저희 가게는 뉴튼에 위치하고 있으며 네일 살롱중 가장 단골고객을 많이 보유하고있는 6년차 가게 입니다.  
주 7일간 오픈하며 풀타임에 한해선 (휴가, 및 공휴일) 페이도해드립니다.(파트타임, 토 일 하실분 환영) 관심 있으신 분들은 전화 주시길 바랍니다

**617-678-4780/ 617-559-9953**

웨이터, 웨이트레스 구함, 청기와 in Medford, (풀타임, 파트타임)  
T. 781-424-2872

하버드 대학 근처 세탁소 카운터 구함 (파트타임, 풀타임)  
T. 617-820-9301(C), 617-576-6840(W)

세탁소 카운터 보실 분 테일러링 하실분 (니덤)  
T. 781-854-2193

시민권자 남성이 결혼할 여성을 찾습니다. (영주권 서포트 가능)  
T. 857-266-6913

월덤 스시 박스 스시헬퍼(풀타임) 웨이츄레스(파트타임) 구합니다.  
T. 781-894-9783

옷수선 전문 (픽업&드랍 가능) 수선 맡기실 세탁소 찾습니다.  
T. 617-309-0276  
junetailor39@gmail.com

**사고 팔고**

광고 문의 617-254-4654

**Boston HTPC**

데스크탑, 랩탑PC 수리 맥북, 아이맥 수리 및 윈도우설치 각종 데이터 복구 및 백업 인터넷 연결 및 공유기 설치  
**TEL 617-645-8885**

드랍오프 스토어 말보로, 노스보로 지역  
T. 860-655-7295

세탁소+드랍오프 스토어 매매 코네티컷 하트포트 지역 주인 은퇴 관계로 매매  
T. 860-604-9295

**룸렌트 및 매매**

광고 문의 617-254-4654

렉싱턴 룸렌트, 즉시 입주 가능 원룸 \$800/2룸 \$1,600 H Mart 5분거리  
T. 978-495-2010

스톡햄 룸렌트 \$700  
T. 781-520-0322

**N 드랍 앤 테일러 샵 매매**  
처음 비즈니스를 도전하시는 분에게 적합하고 부담없는 장소 (MA) 모든 시설 브랜 뉴 풍부한 파킹랏, 저렴한 렌트  
T. 978-761-0897

**N [매 매]**  
애틀란타,조지아 지역(좋은장소,좋은비지니스,좋은가격) 일본인이 운영하는 식품점입니다. 주인 은퇴관계로 식품점을 매매하고자 합니다. 그로서리를 인수하실 경우 1개월 동안 경영하는 모든 트레이닝 해드립니다.  
T. 770-933-8808, 770-933-0848

**Beef Soup for the Soul 서울설령탕**

자식이 아프거나 허약할 때 미국 어머니들이 치킨 수프를 끓여주시듯, 당신의 몸과 마음을 따뜻하게 데워주는 좋은 설령탕 (Beef Soup)을 만들겠습니다.

1245 Commonwealth Avenue, Allston  
617-505-6771

설령탕 갈비탕 육개장 도가니탕  
수육 족발 보쌈  
삼겹살구이 돼지갈비구이 양념갈비구이

# 한인 업소록

## Korean Business Directory

한인들과 함께 하는 좋은 신문

# 보스톤코리아

BOSTONKOREA.com

현재 한인업소록의 각종 전화번호를 업데이트 하고 있습니다. 혹 누락된 번호가 있으면 617-254-4654나 bostonkorean@hotmail.com으로 바로 연락 주십시오. 즉각 반영 해서 올리도록 하겠습니다.

### 간접 주요 전화

가정폭력상담소(Ex. 33)	617-338-2352
견인	800-632-8075
고등교육위원회	617-727-7785
고등교육정보센터	800-442-1171
공중위생국	617-624-6000
구세군	617-536-7469
국세청	800-829-1040
남새문의	617-976-6200
로간국제공항	800-235-6426
미아찾기	888-477-6721
백배지역	617-345-7958
보스턴공립학교	617-635-9000
보스턴수도	617-989-7000
보스턴시청	617-635-4500
보스턴총영사관	617-641-2830
사우스역	617-345-7958
사회보장국	800-772-1213
성폭행	781-237-9110
성폭행	617-492-8300
시간문의	617-637-123
아동보호	617-748-2000
아동학대	800-792-5200
알고음/마약	617-445-1500
여성학대	617-248-0922
운전면허	617-351-4500
헬퍼	617-348-8500
자원봉사	800-522-8086
적십자	800-564-1234
전화신청 (Verizon)	800-941-9900
전화교정신청(Verizon)	617-555-1515
택시	617-343-4475
AAA	800-222-4357
FBI	617-741-5533
MBTA	800-392-6100
NSTAR가스	800-572-9300
NSTAR 전기	800-592-2000
RCN케이블TV/전화	800-746-4726

### 한인회

뉴잉글랜드 한인회	781-933-8822
뉴햄프셔 한인회	603-767-1356
로드아일랜드 한인회	401-368-0467
메인 한인회	207-756-0092
버몬트 한인회	802-734-2521

### 주요 단체

국제철학자협회	978-407-7554
국제결혼가정선교연합회	603-889-8201
뉴잉글랜드골프협회	617-438-9763
뉴잉글랜드공공운수회	978-902-8305
NE교육자협회	978-394-3060
뉴잉글랜드문인협회	978-688-3137
뉴잉글랜드산악회	774-270-1948
뉴잉글랜드시인협회	508-962-2689
뉴잉글랜드교회협의회	978-394-3060
뉴잉글랜드해변대전우회	617-833-1360
대사추진위원회	603-894-5425
민주평통보통협의회	413-535-0916
보스톤 대한체육회	617-326-9009
보스톤산악회	978-569-3256
보스톤한미노인회	978-994-5490
재미과학기술자협회	857-998-7043
재향군인회	339-298-7187
세무인협회	508-826-5270
이북도도민연합회	978-514-3399
한인학교연합회	781-424-5269
FH한인경제인협회	401-481-4900
한국인양자(메인)	207-878-5652
6.25참전유공자회	978-725-9597
보스톤 한미예술협회	781-367-5993

### 동창향우동호회

건국대학교동창회	401-738-8735
경기고등학교동창회	508-995-7242
경기여고동창회	781-861-0437
경복고등학교	617-921-8799
고려대학교 교우회	617-795-1779
뉴잉글랜드산악회	774-270-1948
베냐민고등학교동창회	978-474-4780
보스톤 산악회	978-569-3256
보스톤한인사회관	617-789-4964
산사람	774-270-1948
서강대동문회	978-314-9620
서울고 동문회	617-792-2635
서울대학교동창회	978-821-9434
서울신학교동창회	
성균관대동창회	
영성중고등학교동창회	802-734-2521
이화여고동창회	617-277-0730
이화여대동창회	978-390-1552
중앙대학교동창회	603-622-8883
강원도민회	617-875-1801
충청향우회	678-717-8800
한양대동문회	508-455-1490

### 언론

보스톤코리아	617-254-4654
한인회보	781-933-8822
중앙일보(뉴욕)	718-361-7700
한국일보(뉴욕)	718-482-1111
Grapevine Times	781-548-9945

### 종교

기독교	
구세군 물동교회	617-792-8780
그린랜드 연합 감리교회	603-430-2929
글로벌 미션 보스톤교회	617-913-3074
나사렛사립교회	781-439-1840

뉴잉글랜드감리교회	617-969-0507
뉴튼 아름다운 교회	617-869-8159
갈보리교회	413-789-9888
구세군물동교회	617-792-8780
그레이스연합감리교회	203-459-8517
그리니치한인교회	203-861-1134
그린랜드연합감리교회	603-430-2929
나사렛사립교회	781-439-1840
내슈아한마음교회	603-888-8040
뉴잉글랜드감리교회	617-969-0507
뉴잉글랜드한미교회	413-567-9142
뉴튼 아름다운 교회	617-869-8159
뉴햄프셔장로교회	603-437-5134
뉴햄프셔한인교회	603-264-6799
라이코스교회	978-387-1115
라이스한인침례교회	508-926-8236
로드아일랜드장로교회	401-351-2347
로드아일랜드제일교회	401-944-0520
대생명의길장로교회	401-821-2311
메리 맥 교회	978-806-1363
목양교회	978-223-1690
무지개교회	207-774-1617
밀알한인교회	978-244-0691
렉싱턴 풍성한교회	617-953-0856
버클랜드 침례교회	617-864-5948
보스톤 국제교회	617-459-6479
보스톤 감리교회	781-393-0004
보스톤 사랑교회	978-869-2596
보스톤 사랑제일교회	978-844-2404
보스톤 산성교회	617-997-6165
보스톤 새생명교회	617-947-6765
보스톤 생명의 교회	978-777-1800
보스톤서부장로교회	781-894-3958
보스톤 성결교회	781-275-8233
보스톤 성령교회	781-396-1004
보스톤 소망교회	
보스톤시온성교회	978-758-4541
보스톤안식교회	781-279-3270
보스톤 온누리교회	781-933-7044
보스톤웨슬리장로교회	781-393-0004
보스톤 장로교회	508-435-4579
보스톤 제일교회	617-458-2733
보스톤 주님의교회	617-966-9608
보스톤 중앙교회	617-230-5004
보스톤필그림교회	857-636-9985
보스톤 한인교회	617-739-2663
보스톤 한우리교회	978-454-0454
보스톤한인연합교회	978-923-9581
북부보스톤감리교회	978-470-0621
비전교회	617-308-2391
새빛교회	781-652-0001
새우리살림교회	774-249-0022
선한목자장로교회	904-400-9386
성요한 교회	781-861-7799
순복음 보스톤교회	617-413-5372
스프링필드한인장로교회	413-789-4522
스프링필드제일교회	413-781-2477
시온감리교회	401-739-8439
아름다운교회	617-869-8159
안디옥 교회	978-534-3394
열방교회	617-620-3352
에이여 베델교회	978-274-2369
엘리스 한인장로교회	413-549-6495
엘리스 시온교회	413-549-9200
우스터 교회	508-799-4488
워싱턴프린티어 교회	918-876-2815
임마누엘 연합교회	978-394-3060
자연교회	603-437-6151
존은영교회	978-930-6613
지구촌방주교회	434-382-9450
케임브리지한인교회	617-491-1474
케임브리지연합장로교회	781-861-3877
퀸시영생장로교회	617-770-2755
하바드 한인교회	617-441-5211

### 꽃

미스티화원	617-666-3116
데코플라워	617-875-0648
앤드슨꽃집	781-894-1843

### 금융/투자

인덱펀던트(뮤영욱)	617-777-2929
에이저 리	781-591-2722
이중수파이낸스	617-799-6158

### 방송/에어콘/히팅

JK 플러밍	978-303-7000
Nirvana Air	508-473-3429

### 노래방

도레미노래방	617-783-8900
진 노래방	617-782-9282

### 도서관

뉴햄프셔한인도서관	603-644-1991
보스톤공공도서관	617-539-5400

### 당구장

울스트링당구장	617-782-0969
---------	--------------

### 동물병원

김문소 동물병원	978-851-3626
운상대 동물병원	978-343-3049
제임스길 동물병원	978-658-5282

### 떡/진차/반찬

형제떡집	978-975-3303
장음식주문	781-648-0584
한아름	617-547-8723

### 미용실

가위소리	617-782-8111
그레이스킨케어	978-468-0039
그레이스키텀링클럽	617-331-1011
던요 헤어살롱	617-206-4560
뷰티룩 헤어살롱	857-284-3879
세피 미용실	781-676-7374
압구정동얼굴방	617-437-0378
웨스트메인헤어	508-734-0446
안디옥 교회	978-534-3394
열방교회	617-620-3352
에이여 베델교회	978-274-2369
엘리스 한인장로교회	413-549-6495
엘리스 시온교회	413-549-9200
우스터 교회	508-799-4488
워싱턴프린티어 교회	918-876-2815
임마누엘 연합교회	978-394-3060
자연교회	603-437-6151
존은영교회	978-930-6613
지구촌방주교회	434-382-9450
케임브리지한인교회	617-491-1474
케임브리지연합장로교회	781-861-3877
퀸시영생장로교회	617-770-2755
하바드 한인교회	617-441-5211

### 불교

문수사	781-224-0670
서운사	508-755-0212
심광사	617-787-1506

### 원불교

원불교보스톤성당	617-666-1121
----------	--------------

### 천주교

보스톤 한인천주교회	617-558-2711
로드아일랜드한인천주교회	401-499-8258

### 간판

초이스간판	617-470-1083
-------	--------------

### 건강식품

보스톤 정관장 브랜드스토어	781-238-0303
----------------	--------------

### 건축

글로벌건축	617-645-6146
김원태 건축사	617-620-8242
미남건축	508-650-8844
선아건축	508-230-5878
솔로몬 DRYWALL	978-761-0623
신중축 루팡사이드 청문	617-999-9616
이늘드 건축	617-833-1360
파인한건축	617-688-6833
한샘(주)	781-487-0101
ECO Construction	781-608-2971
E/Y 건축	617-590-3472
J.C건축	781-738-7871
J&D 인테리어	617-645-6661
LEE'S건축	617-538-0558

### 골프개인

골프레슨	617-458-2733
골프스쿨	617-775-5527

남궁연골프교실	978-474-4780
ABC골프	603-401-7990
최현주 골프 레슨	339-223-4700

### 공인 회계사

김양일 회계사	617-901-0707
김창근 세무사	781-935-4620
노성일공인회계사	781-863-2232
이현주 회계사	781-944-2442
이영원 회계사	617-455-8073
정진수회계사	508-584-5860
한미회계사	617-792-2355
한성회계사	617-283-7151

### 꽃

미스티화원	617-666-3116
데코플라워	617-875-0648
앤드슨꽃집	781-894-1843

### 금융/투자

인덱펀던트(뮤영욱)	617-777-2929
에이저 리	781-591-2722
이중수파이낸스	617-799-6158

### 방송/에어콘/히팅

JK 플러밍	978-303-7000
Nirvana Air	508-473-3429

### 노래방

도레미노래방	617-783-8900
진 노래방	617-782-9282

### 도서관

뉴햄프셔한인도서관	603-644-1991
보스톤공공도서관	617-539-5400

### 당구장

울스트링당구장	617-782-0969
---------	--------------

### 동물병원

김문소 동물병원	978-851-3626
운상대 동물병원	978-343-3049
제임스길 동물병원	978-658-5282

### 떡/진차/반찬

형제떡집	978-975-3303
장음식주문	781-648-0584
한아름	617-547-8723

### 미용실

가위소리	617-782-8111
그레이스킨케어	978-468-0039
그레이스키텀링클럽	617-331-1011
던요 헤어살롱	617-206-4560
뷰티룩 헤어살롱	857-284-3879
세피 미용실	781-676-7374
압구정동얼굴방	617-437-0378
웨스트메인헤어	508-734-0446
안디옥 교회	978-534-3394
열방교회	617-620-3352
에이여 베델교회	978-274-2369
엘리스 한인장로교회	413-549-6495
엘리스 시온교회	413-549-9200
우스터 교회	508-799-4488
워싱턴프린티어 교회	918-876-2815
임마누엘 연합교회	978-394-3060
자연교회	603-437-6151
존은영교회	978-930-6613
지구촌방주교회	434-382-9450
케임브리지한인교회	617-491-1474
케임브리지연합장로교회	781-861-3877
퀸시영생장로교회	617-

# 한주간



# 시청률 순위

2014년 3월 17일 ~ 3월 23일



**1위**  
KBS1 일일드라마  
사랑은 노래를 타고  
28.2%



**2위** MBC 월화특별기획 기황후 27.1%



**3위** KBS2 주말연속극 참 좋은 시절 26.2%

- |    |      |                 |       |
|----|------|-----------------|-------|
| 4  | KBS1 | KBS9시뉴스         | 19.3% |
| 5  | KBS2 | 일일드라마(천상여자)     | 17.6% |
| 6  | SBS  | 특별기획(세번결혼하는여자)  | 16.4% |
| 6  | MBC  | MBC아침드라마(내손을잡아) | 16.4% |
| 8  | KBS1 | 대하드라마(정도전)      | 15.7% |
| 9  | MBC  | 주말드라마(사랑해서남주나)  | 15.6% |
| 10 | KBS2 | 개그콘서트           | 15.2% |

\* 한국 TV KBS, MBC, SBS를 월 \$24.99에 볼 수 있는 안TV (617-955-9112) 지금 신청하세요!

## 한주간 흥행 차트 순위 10

- |    |                |         |
|----|----------------|---------|
| 01 | 썸              | 소유      |
| 02 | Come Back Home | 2NE1    |
| 03 | 벚꽃엔딩           | 버스커 버스커 |
| 04 | Mr.Mr.         | 소녀시대    |
| 05 | 흔한 노래          | 임창정     |
| 06 | 보름달            | 선미      |
| 07 | 너 아님 안돼        | 2NE1    |
| 08 | 너의 모든 순간       | 성시경     |
| 09 | Can't Stop     | 씨엔블루    |
| 10 | 오늘 위해          | 4minute |

## 숫자 퍼즐 (Sudoku)

6		7			4			
	9		1					
				7	9	4	2	
9	1	5	2					6
	3				1	8	5	9
	2	3	9	1				
					8		4	
			5			6		3

3월 30일 - 4월 5일

# 재미로 보는 주간 운세 지문 철학원

www.askjiyun.com  
213-739-2877

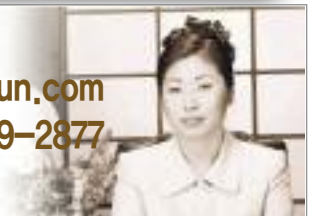

<p><b>쥐띠   끈기는 곰과 같아야</b></p> <p>●운수: 부지런하기는 개미와 같고 끈기는 곰과 같아야 합니다. 서두르지 않고 일을 차근차근 해나가야 하는 시기입니다. ●금전: 아직은 때가 이르니 현재에 충실하면서 때를 기다리면 재물이 들어오고 사업 확장의 기회가 있을 것입니다. ●애정: 자녀에게 지나친 애정과 보호를 쏟아서 그 자녀의 버릇을 나쁘게 할 우려가 있으니 조심하도록 합니다. 84, 72, 60, 48, 36년생은 31, 3일 길일, 2, 5일 주의.</p>	<p><b>소띠   차분히 가라앉게</b></p> <p>●운수: 들뜬 마음이 차분히 가라앉게 됩니다. 잘못된 것에 대해서는 반드시 시정을 해야 뒤따라 없을 것입니다. ●금전: 별로 하는 것 없이 현재의 것을 지키면 손해를 보는 일은 없을 것입니다. ●애정: 상대의 용모나 경제성, 사회적 위치도 중요하지만 얼마만큼 자기를 아껴주고 사랑하는냐에 더 큰 비중을 두어야 할 것입니다. 85, 73, 61, 49, 37년생은 30, 4일 길일, 3, 6일 주의.</p>	<p><b>범띠   생활의 기반을 마련할</b></p> <p>●운수: 자신의 노력이 있고 더불어 도와주는 사람까지 나타나니 모든 일이 순조롭게 진행되어 나가고 있습니다. ●금전: 주도면밀한 재테크로 안전한 생활의 기반을 마련할 때가 왔습니다. 이때를 잘 활용해야 할 것입니다. ●애정: 드디어 상대에 대한 확신이 생기게 됩니다. 용기를 내서 먼저 자신의 감정을 전달해보는 것이 좋겠습니다. 86, 74, 62, 50, 38년생은 2, 5일 길일, 4일 주의.</p>
<p><b>토끼띠   휴식을 취해야</b></p> <p>●운수: 정신적이나 육체적으로 피로가 쌓이니 휴식을 취해야 하겠습니다. 레저나 스포츠를 즐기면서 스트레스를 푸는 것도 좋겠습니다. ●금전: 이사는 다음 기회로 미루도록 하세요. 지금 강행하게 되면 어려움에 처하게 될 수 있습니다. ●애정: 처음에 말도 안 된다고 하다가 시간이 갈수록 후회하며 곰곰이 생각해 보게 됩니다. 87, 75, 63, 51, 39, 27년생은 1, 2일 길일, 30, 5일 주의.</p>	<p><b>용띠   노력한 만큼의 재물이</b></p> <p>●운수: 철저한 준비가 된 상태라면 비록 시작은 초라해 보이지만 결과는 크게 나타날 것입니다. ●금전: 남들보다 몇 배의 노력을 기울여야 합니다. 크나큰 변화가 없겠지만 노력한 만큼의 재물이 따라올 것입니다. ●애정: 평소 애정어린 상대가 이성을 사귀기도 쉽지 않았던 사람도 원만한 교제가 이루어지는 주입니다. 88, 76, 64, 52, 40, 28년생은 30, 4일 길일, 31, 3일 주의.</p>	<p><b>뱀띠   성심 성의껏 최선을 다해야</b></p> <p>●운수: 주어진 현실에서 벗어나려 하면 할수록 힘이 듭니다. 맡겨진 일에 성심 성의껏 최선을 다해야 편안하게 지나갈 것입니다. ●금전: 손해가 어느 정도 있다고 해도 빨리 매매를 하는 것이 더 큰 손해를 줄이는데는 어떤 고민도, 떠올리기 싫으면서도 생각나는 기억도, 질긴 과거의 악연도 모두 떨쳐버려야 합니다. 89, 77, 65, 53, 41, 29년생은 31, 5일 길일, 30, 1일 주의.</p>
<p><b>말띠   공정하게 일을 처리해야</b></p> <p>●운수: 시시비비를 가려야 하는 주입니다. 한쪽으로 치우치거나 사사로운 마음을 갖지 말고 공정하게 일을 처리해야 합니다. ●금전: 재물이 신뢰하지 않습니다. 이익을 구하려 하다 이익을 얻을 수가 없는 시기입니다. ●애정: 다른 이성과 교제할 수 있는 계기가 생기는 때입니다. 가정의 파탄을 초래하는 무분별한 행동은 하지 않도록 하세요. 90, 78, 66, 54, 42, 30년생은 1, 5일 길일, 30, 31일 주의.</p>	<p><b>양띠   환경의 변화를 줄 수 있는</b></p> <p>●운수: 환경의 변화를 줄 수 있는 계기가 생길 것입니다. 생활의 신선함을 주기 위해서 여러 방향으로 변화를 시도해 보세요. ●금전: 생각 밖으로 쉽게 일이 성사되는 때입니다. 크든 작든 이익을 얻을 것입니다. ●애정: 인생에 있어서 애정문제도 금전문제 못지않게 중요하다는 점을 기억해야 합니다. 연인을 위해서 최고의 서비스를 준비해 보세요. 91, 79, 67, 55, 43, 31년생은 2, 5일 길일, 31, 3일 주의.</p>	<p><b>원숭이띠   미래를 준비해 가는</b></p> <p>●운수: 매대는 작은 계약을 진행하게 되더라도 어긋나기 쉬운 매매를 하는 것에 있어서 주의해야 할 때입니다. ●금전: 금전적으로 매우 어려운 시기입니다. 지출을 최대한 줄이고 알뜰살뜰히 모아 미래를 준비해 가는 것이 좋겠습니다. ●애정: 결정적인 배신감을 느끼게 되면 마음은 얼음같이 차가워지며 미움이나 복수심까지 품게 되는 것입니다. 92, 80, 68, 56, 44, 32년생은 30, 3일 길일, 1, 4일 주의.</p>
<p><b>닭띠   피곤한 상태이니</b></p> <p>●운수: 자신을 너무 믿고 있군요. 저절적으로 밀고 나가다가는 어려움을 겪거나 실패를 겪을 수 있습니다. ●금전: 처음에 소소한 재미가 있다고 많은 투자를 하게 되면 손해를 볼 수 있음을 기억해야 합니다. ●애정: 웬만한 일로는 바가지를 굽지 않도록 하세요. 상대도 무척 피곤한 상태이니 서로가 크게 다툴 수 없습니다. 93, 81, 69, 57, 45, 33년생은 31, 4일 길일, 30, 2일 주의.</p>	<p><b>개띠   목적인 것을 달성할 수 있는</b></p> <p>●운수: 목적인 것을 달성할 수 있는 때입니다. 일단 시작한 일은 빈틈이 없이 진행시키도록 하세요. ●금전: 금전운세는 무난한 편입니다. 자신의 능력 한도 내에서 일을 처리해야 이익이 따를 수 있을 것입니다. ●애정: 처음에는 마음에 들지 않는 상대라고 생각했는데 자신도 모르게 정이 들어 깊은 애정으로 변했다는 것을 알아차리게 됩니다. 94, 82, 70, 58, 46, 34년생은 1, 5일 길일, 31, 3일 주의.</p>	<p><b>돼지띠   매매가 순조롭게 진행되고</b></p> <p>●운수: 이사를 하기에 아주 유리한 시기입니다. 그 동안 집을 옮기고 싶어도 옮기지 못했으면 옮겨 보는 것도 좋겠습니다. ●금전: 모든 매매가 순조롭게 진행되어 가고 있습니다. 여러 가지 면에서 이익도 발생하게 될 것입니다. ●애정: 달콤한 사랑의 이야기를 주고받고 마음과 마음, 눈과 눈으로 사랑을 속삭이는 행복한 시기입니다. 95, 83, 71, 59, 47, 35년생은 30, 2일 길일, 3, 4일 주의.</p>



# '기황후' 임주은, 하지원과 팽팽한 기싸움

(보스톤 = 보스톤코리아) 양성대 기자 = MBC 월화 드라마 '기황후'의 임주은(바안후드 역)이 하지원(기승냥 역)과의 밀고 당기는 팽팽한 기싸움으로 시청자들의 눈길을 끌고 있다.

타나실리(백진희 분)에 이어 새로운 황후로 책봉되며 기승냥과 새로운 라이벌 구도를 형성한 그녀가 선한 얼굴 뒤 숨겨진 카리스마 넘치는 모습으로 극의 긴장감을 불어넣고 있는 것. 지난 방송에서는 바안후드가 황후에 책봉된 후 처음 하는 조례에서 기승냥에게 내명부 일을 계속 맡아달라고 청을 하는 모습이 그려졌다. 이에 기승냥은 법도에 어긋난다며 거절했지만, 그녀는 자신이 없다면 이를 받아들이지 않았다.

이후 그녀는 기승냥의 모습에 겁을 먹은 듯 "난 귀비가 두렵네. 차라리 황후 노릇을 포기하면 했지. 귀비와 맞서 싸울 용기가 나지 않는단 말이네" 라고 말하며 내명부를



내어준 이유를 묻는 서상궁(서이숙 분)과 연화(윤아정 분)에게 떨리는 심경을 토로했다. 하지만 이 모든 것은 기승냥이 가져갔던 황후의 권리를 되찾아 오기 위해 바안후드가 세운 계략이었던 것.

이날 임주은은 한 없이 착한 황후의 온화한 미소와 부드러운 눈빛으로 모두를 감쪽같이 속이는 가 하면, 여린 모습 뒤 숨겨진 강렬한 눈빛으로 카리스마 넘치는 황후의 또 다른 모습을 선보이며 하지원과의 갈등을 점화시켰다. MBC 월화드라마 '기황후'는 매주 월, 화요일 밤 10시에 방송된다. s.yang@bostonkorea.com



## '정글의 법칙' 잇는 '도시의 법칙' 첫 촬영한다

복잡하고 다양한 모습을 지닌 도시이기에 첫 번째 로케이션 장소로 선정됐다. '도시의 법칙' 제작진은 지난 2~3월에 걸쳐 '도시의 법칙'에 출연하게 될 출연자들이 뉴욕에서 겪게 될 모든 과정을 시뮬레이션했다. 특히, '도시의 법칙'은 한 달 동안 한 도시 안에 거주하며 생활에 필요한 모든 조건을 자신의 힘으로 직접 해결하는 것이 포인트다.

'도시인은 무엇으로 사는가?'를 주제로 삼고 있다. 뉴욕에서 약 한 달간 실제 뉴욕 시민처럼 살게 되는 '도시의 법칙' 출연자들은 세간에 알려진 여행 버라이어티가 아닌, 생활 리얼리티 예능을 직접 경험하게 된다.

'뉴욕에 한 번도 가본 적 없는 서울 촌놈'이 섭외 기준으로, 김성수를 비롯해 이천희, 정경호, 백진희, 문 등을 첫 주자로 선정했다. 한 번 해볼만 하다고 자신하고 있는 5명의 출연자는 하나의 유사가족이 돼 한 달간 뉴요커 생활에 도전하게 된다. 방송일은 미정. s.yang@bostonkorea.com

(보스톤 = 보스톤코리아) 양성대 기자 = '정글의 법칙'을 잇는 두번째 '법칙' 시리즈 SBS '도시의 법칙 in 뉴욕' (이하 '도시의 법칙' •로고) 제작진이 첫 촬영을 앞두고 베일에 싸여있던 프로그램 콘셉트를 밝혔다. 4월 첫 촬영을 앞둔 '도시의 법칙'은 낯선 대도시에 무일푼으로 떨어진 스타들의 생존기를 그리는 리얼리티 예능 프로그램. 제작진이 뽑은 첫 번째 장소는 뉴욕으로, 세계에서 가장

## '힐링캠프' 오현경 출연, 솔직한 입담을 보여준다



(보스톤 = 보스톤코리아) 양성대 기자 = 배우 오현경이 '힐링캠프'에 출연한다. 오는 24일 밤 방송되는 SBS '힐링캠프'에는 드라마 '왕가네 식구들'에서 철없는 첫째딸 왕수박 역을 맡아

인상 깊은 연기를 보여준 오현경이 출연, 그 어느 때보다 솔직한 입담을 보여줄 예정이다. 이날 녹화에서 오현경은 10년 공백을 딛고 재기하기까지 힘들었던 과거사를 솔직하게 털어 놓았다. 10년 동안 연예계를 잠정 은퇴했던 오현경은 "가장 큰 고통은 약관절 수술이었다"며 3번의 약관절 수술로 인해 죽음의 문턱을 오갔던 충격적인 사실을 공개했다.

한편, 오현경은 10년 만의 복귀를 앞두고 "상처 받는 게 두려웠다"며 복귀전 가졌던 솔직한 심경 또한 털어 놓았다. 자세한 내용은 24일 밤 11시15분 방송을 통해 공개될 예정이다. s.yang@bostonkorea.com

# 천지보살

운명사주궁합신점

전화예약 617-947-6799

전화로도 상담해드립니다

웨딩 비디오 예약 접수중

## 영상앨범 제작 서비스

50% Sale

추억은 영화다

정지된 사진도 음악과 만나면 멋진 영상앨범이 됩니다  
촬영한 사진과 영상을 모아 영화를 만들어 보세요  
\* 오래된 사진도 복원해 드립니다

영상촬영 / 편집전문 원도우 동영상 / 유튜브 / 인터넷동영상  
나미스 617.756.5744 ozic@hotmail.com

OTK 김원태 건축사  
Registered Architect • NCARB • CDT • LEED AP  
DeCon Group Design • Construction • Management

# 건축 & 시공

15년 이상의 전문적인 경험  
무료 상담 및 견적  
하우스 리모델링  
각종 건물 신축 • 증축 • 개축

otk212@gmail.com 617.620.8242



**NEWSTAR BOSTON**

Each office independently owned and operated

대부분 최대 한인 부동산 그룹 / 20여년 역사 / 1000명 이상의 에이전트 / 연30여종의 파출실비 / 10여 개국 다국적사 / 한국 및 캐나다 자회사

전 미주 지역의 Network과 Teamwork 그리고 다년간의 경험과 New Star 부동산만의 노하우를 바탕으로 고객의 성공과 이익을 위해 최선을 다하겠습니다.



**백영주**  
617-921-6979



**Kwang O Kim**  
617-792-8615



**Joanne Song**  
206-734-1407



**Sue Rong Tsai**  
617-792-8842



**Yukai Sun**  
860-830-8599



**송경빈**  
978-844-1508



**이제봉**  
781-654-5281



**애나 정**  
617-780-1675



**최진민**  
617-877-0387



**Ritika Chopra**  
617-697-1191



**Michael Yun**  
617-459-5985



**OT Kim**  
617-620-8242

**단독주택 Single Family**



\$459,900  
**Canton, MA**  
2 Beds, 2.5 Baths, 2275 sf.  
고급스럽고 넓은 실내 공간  
햇볕 잘 드는 밝고 아늑한 집  
이현주 401-935-3397



\$195,000  
**Weymouth, MA**  
3 Beds, 1 Baths, 1180 sf.  
Beautiful ocean view  
Jin Choi 617-877-0387



\$539,000  
**Reading, MA**  
3 Beds, 2 Baths, 2366 sf.  
새로 업데이트된 roof, kitchen  
Easy access to Highway  
Jason Jeon 617-642-5670



\$1,089,900  
**Lexington, MA**  
4 Beds, 2.5 Baths  
좋은 학군, 햇빛 좋은 남향집  
Near I-95, H-mart  
Anna Jung 617-780-1675

**단독주택 Single Family 콘도 Condominium**



\$629,900  
**Sharon, MA**  
4 Beds, 2.5 Baths, 2332 sf.  
수영장 있는 넓고 아름다운 집  
이현주 401-935-3397



\$789,000  
**Newton, MA**  
5 Beds, 4.5 Baths, 2450 sf.  
Spacious home for big family  
Anna Jung 617-780-1675



\$480,000  
**Quincy, MA**  
3 Beds, 2.5 Baths, 2448 sf.  
조용하고 깨끗한 콘도  
Low condo fee  
Jason Jeon 617-642-5670



\$319,900  
**Northborough, MA**  
2 Beds, 2 Baths, 1640 sf.  
좋은 가격의 고급 콘도  
Michael Yun 617-459-5985

**콘도 Condominium 콘도 - 타운 하우스**



\$789,000  
**Boston, MA**  
2 Beds, 2 Baths  
Luxury elevator condo  
Sue Rong Tsai 617-792-8842



\$850,000  
**Cambridge, MA**  
2 Beds, 2.5 Baths, 1374 sf.  
깨끗하고 좋은 구조의 콘도  
Joanne Song 617-797-3562



\$149,900  
**Westminister, MA**  
3 Beds, 2 Baths, 1200 sf.  
조용하고 아담한 타운 하우스  
Kwang O. Kim 617-792-8615



\$215,000  
**Chelmsford, MA**  
2 Beds, 1.5 Baths, 1152 sf.  
업데이트된 roof, water tank  
나원태 617-642-3156

**Investment**  
**E-2 & EB-5 투자**  
문의: 781-259-4989

**Condo**  
Cambridge/ \$460,000  
2 beds, 2 full baths  
Greenline extension  
Jason Jeon 617-642-5670

**Condo**  
Cambridge/ \$349,000  
Charming 1 bedroom condo  
Close to Harvard Sq.  
Joanne Song 206-734-1407

**리커스토어**  
**Allston**  
\$1,000,000  
S.J Park 617-304-7001

**차이나타운 식당**  
건물까지 가능  
보스톤에 5개 뿐인  
24시간 영업 허가  
S. J Park 617-304-7001

**Cleaner**  
\$220,000  
Milford, 건물 가능  
주차공간, 사무실  
S.J Park 617-304-7001

**Drop off Store**  
Sharon, MA/ \$18,500  
급매, 좋은 위치  
Potential to grow  
Jason Jeon 617-642-5670

**Restaurant**  
\$320,000  
엘머스트 downtown/ 일식당  
Beer Wine License  
Won T. Ra 617-642-3156

**Lexington Office**  
40 Waltham Street, Lexington, MA 02421  
Tel. 781.259.4989 Fax. 781.259.4959  
www.BostonNewStarRealty.com

**Newton Office**  
1111 Washington St. Newton, MA 02465  
Tel. 617.969.4989 Fax. 617.969.4959  
www.NewStarRealty.com

# Agent 모집합니다. 781.259.사구팔구 617.969.사구팔구



1111 Washington St, Newton, MA 02465  
40 Waltham Street, Lexington, MA 02421

www.BostonNewStarRealty.com  
www.NewStarRealty.com

Each office independently owned and operated  
100% 한국인 부동산 그룹 / 20년 경력 / 100% 한국인 에이전트 /  
한국인 투자자 / 20년 경력 / 한국인 에이전트



김형진  
781-956-0409



박성종  
617-304-7001



제이슨 전  
617-642-5670



헤이즐 승  
617-895-7676



Shell Yu  
781-526-2416



황수진  
617-538-6973



나원태  
617-642-3156



Steve Yoo  
617-386-3451



신보경  
508-361-6064



Claudia Lee  
617-817-사구팔구



이현주  
401-935-3397



Gina Choi  
978-866-3248

### Cart Business in Mall



\$80,000  
Boston, MA  
Downtown Mall 안에 위치  
Hot business spot  
Anna Jung 617-780-1675

### Restaurant



\$250,000  
Boston, MA  
Boston downtown 중심에 위치  
Great potential to grow  
Jason Jeon 617-642-5670

### Business Consulting



레스토랑  
셋업 컨설팅  
SJ Park 617-304-7001

### 비즈니스+주택



\$589,000  
Weymouth, MA  
Full plant dry cleaner +  
2 Residential units  
Won Ra 617-642-3156

### Drop off Store



\$50,000  
Wakefield, MA  
Wakefield center에 위치한  
drop off store  
Jin Choi 617-877-0387

### Full Plant 세탁소



\$300,000  
West Boylston, MA  
고정 손님 많고 잘 운영되는  
풀 플랜트 세탁소  
낮은 운영비, 좋은 수입  
Jason Jeon 617-642-5670

### Drop off Store



\$60,000  
Concord, MA  
Located in a busy shopping-  
mall close to Concord center  
Jin Choi 617-877-0387

### Clothing Store



\$100,000  
Mattapan, MA  
안정적인 수입  
모든 inventory 포함  
Jason Jeon 617-642-5670

### Cafe



\$250,000  
Boston, MA  
Cafe w/ 프론트 요거트,  
버블 티, 아이스크림  
Anna Jung 617-780-1675

### Nail Salon



\$89,900  
Boston, MA  
Well established nail salon  
located in a high traffic area  
Hazel Seung 617-895-7676

### Grocery



Ask agent for price info.  
Allston, MA  
1100 sf.  
Hot Business Spot  
Anna Jung 617-780-1675

### Jewelry Business

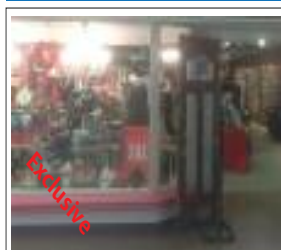

\$99,999  
Natick, MA  
좋은 위치, 잘 운영되는 비즈니스  
New owner를 위한 training 제공  
Michael Yun 617-459-5985

### Investment

E-2 & EB-5 투자  
문의 781-259-4989

### Full Plant Cleaner

\$100,000  
Weymouth, MA  
잘 운영되는 비즈니스  
Jason Jeon 617-642-5670

### Convenience Store

\$120,000  
Worcester downtown  
Great business potential  
Won T. Ra 617-642-3156

### 울스톤 식당

건물까지 가능  
플리커, 450 capacity  
현 1.85M 매출  
SJ Park 617-304-7001

### Full Plant Cleaner

\$200,000  
Middleton, MA  
Middleton mall 내 위치  
Jason Jeon 617-642-5670

### 커머셜

커머셜 건물 투자  
SJ Park 617-304-7001

### 울스톤 역 앞

5,000 Sf.  
빈자리 렌트  
최고 한인 비즈니스 자리  
SJ Park 617-304-7001

### APT Rental

보스톤 아파트 전문가!  
가격, 지역, 방 갯수 등 원하시는  
조건에 맞추어 찾아 드립니다.  
David Kim 781-956-0409

최고의 실력과 탄탄한 경력을 갖춘 에이전트들이  
여러분을 위해 기다리고 있습니다.

## 지금 곧 전화하세요 !!!

## AP 준비하기 (3) 개혁 - 18세기, 19세기, 그리고 20세기

대부분의 학생들이 정치적으로 중요하다고 여겨지는 사건들, 가령 선거를 통해 지금까지와는 다른 성격의 정권이 들어선다든지, 전쟁의 발발, 특별한 외교적 이슈 등을 시간적 흐름에 따르는 역사적 시대 구분에 익숙하다. 가령 지난 주까지 다루었던 식으로 콜럼버스 이전 (Pre-Columbian Era), (영국의) 식민지 시대, 독립혁명기와 건국기..하는 식의 시대 구분은 대체로 시간의 순서에 따르고 있으며, 1492년 콜럼버스의 항해, 1607년 제임스타운 건설, 1775년 독립 전쟁의 시작, 1776년 독립 선언, 1789년 헌법의 비준, 1800년 제퍼슨의 당선, 연방당의 몰락과 같은 이른바 "주요 사건" 들은 이런 종류의 "시대 구분" 을 위한 좋은 마커들이 된다.

그러나 다른 기준에 의한 시대 구분도 가능하다. 경제, 사회-문화, 종교 및 개혁과 같은 테마들이 그 좋은 예이다. 지난 주 칼럼까지 식민지 시대와 독립혁명기, 건국기에 걸친 주제들을 살펴봤으므로 보통의 "시대구분" 에 따라가자면, 오늘은 "19세기 전반부 미국의 성장" 을 제퍼슨, 매디슨, 먼로, 아담스, 잭슨 행정부 등의 행적을 통해 다룰 차례겠다. 그러나 중앙 정치를 배제하고도 역사는 흘러갔다. 남북 전쟁 이전이라 하여 "Antebellum Period" 라 이름붙은 이 시기는 경제적으로는 1차 산업혁명(Industrial Revolution)과 목화 플랜테이션의 급격한 확산이 이루어지던 때다. 사회 문화적으로는 2차 종교 대각성 운동 (Second Great Awakening), 명백한 운명 (Manifest Destiny), 19세기 전반 개혁운동 (Antebellum reform)과 같은 개혁 운동 혹은 프로파간다에 의해 접근해볼 수 있는 시기이기도 하다.

무엇보다도 19세기 전반의 개혁운동의 배경과 어젠더들, 그리고 그 뒤를 잇는 흐름을 꼭 챙겨서 공부해둘 것을 권한다. 19세기 전반부 개혁가들의 주장은 20세기 개혁주의 (Progressivism)이 그러하였듯 매우 다양했다. 절주 운동 (Temperance Move-

ment), 노예제 폐지 운동 (Abolition) 여성 참정권 운동에서 교육 개혁, 그리고 감옥 및 정신병동 개선 운동 등이 이 시기에 나타났다.

그런데 역사 학습에는 과거에 어떤 일이 벌어졌다는 것을 그냥 암기하는 게 아니라, "누가", "언제", "왜, 무슨 이유로", 그래서 "그 결과는?" 과 같은 질문들을 비판적으로 던지는 연습이 필요하다. 그렇다면 19세기 개혁운동의 추진력 혹은 동기는 무엇이었을까? 이 시기 개혁 운동은 '개혁'이라는 단어가 주는 뉘앙스와는 다소 거리가 있는 것으로 들리겠지만 주로 도덕 혹은 종교와 같은 키워드를 중심으로 만들어진 것이었다. (아니, 왜?)

이는 무엇보다도 19세기 개혁주의가 2차 종교 대각성 운동을 토대로 하고 있기 때문이다. 2차 종교 대각성 운동은 18세기 말엽부터 19세기 초반 당시, 종교적 회의주의, 이신론 (Deism), 합리주의의 흐름에 반발하며 나타난 부흥운동이다. 기독교의 내적 성장이라는 "종교적인" 귀결도 있었지만, 흑인들 특히 흑인 노예들에게 있어 부흥회 현장은 해방의 공간이 되기도 했고, 여성들의 도덕적-종교적으로 더 완벽한 존재라는 정체성이 만들어지는 문화적 경험이 되기도 했다. 결국 이들의 더 완전하고 더 도덕적인 사회라고 하는 이상은 절주운동, 노예 해방운동 등으로 이어질 수 있었다. 개혁운동의 초반부, 상대적 도덕적 완전성을 강조하던 여성들은 점차로 여성 참정권 운동으로 눈을 돌리게 된다.

그런데, 19세기 개혁운동의 토양이 되었던 2차 종교 대각성 운동은 아직 식민지 시절이었던 1730년대~40년대에 벌어진 1차 종교 대각성 운동 (1st Great Awakening Movement)의 연장선에 있다. 종교 대각성 운동은 메마른 합리주의와 형식적인 신앙에 대한 반성의 형태로 일어났지만 한편으로는 최초로 13개 식민지

최초의 "범식민지적 현상" 이 되었고, 결과적으로는 식민지간의 일체감에 기여하게 되기도 한다.

19세기 전반부의 개혁운동 중, 절주운동과 여성 참정권 운동은 19세기 후반에도 지속된다. 이런 개혁주의 운동의 흐름은 19세기 후반의 2차 산업혁명과 이에 따른 여러 사회적 경제적 병폐에 대한 해결책을 촉구하던 20세기 초반의 개혁주의의 흐름 속으로 합류했고, 수정헌법 18조 (금주법), 수정헌법 19조 (여성 참정권)으로 결실을 맺게 된다.

다음은 지난 AP 시험에서 각종 개혁 운동과 관련하여 출제되었던 에세이 주제들이므로 잘 정리해두는 것이 좋겠다.

Evaluate the effectiveness of Progressive Era reformers and the federal government in bringing about reform at the national level. In your answer be sure to analyzed the successes and limitations of these efforts in the period 1900-1920. (2003 Form B, DBQ)

American reform movements between 1820 and 1860 reflected both optimistic and pessimistic views of human nature and society. Assess the validity of this statement in reference to reform movements of THREE of [Education / Utopian experiments/ Temperance / Penal Institutions Women's Rights] (1988, FRQ)

Analyze the ways in which [Puritanism during the seventeenth century / The Great Awakening during the eighteenth century / The Second Great Awakening during the nineteenth century] influenced the development of American society. (1994, FRQ)

<독자 기고>

## 화음 보스톤 Chamber Orchestra 의 '봄음악회 2014' 관람 후기

한 관객으로서의 감상후기-----유승오

모짜르트의 피가로결혼 서곡과 라흐마니노프 피아노 협주곡 2번, 그리고 차이코프스키의 교향곡 6번을 들었다.

세곡 모두 클래식 음악에서 가장 인기좋은 곡들이라 할 수 있겠다. 클래식 음악에 특별한 관심이 없는 분들에게는 그 진수를 맛 볼수 있는 좋은 기회이기도 하지만, 나로서는 클래식 음악을 오랜 세월 공연/음반을 통해 많이 들어왔고 특히 피가로와 라흐마니노프는 꿈직이도 좋아하는 곡이기에 연주회에 앞서서 약간의 우려가 있는 것도 사실이었다.

왜 나하면 이미 연주곡들과 친숙한 관중의 입장에서 보면, 아무리 훌륭한 오케스트라라고 하더라도 실제 공연을 하는 경우, 스튜디오에서 재녹음 편집을 통해 완벽하게 만들어 놓은 대가들의 녹음과 경쟁하기가 쉽지는 않기 때문이다. 라흐마니노프의 곡은 특히 피아니스트에게는 버거운 곡으로 알고 있고, 과거에 라흐마니노프 본인의 녹음을 비롯하여 루빈 슈타인, 클라이번, 리히터, 아슈케나지, 짐머만 등의 연주가 귀에 생생하기 때문에 연주자나 관객 모두에게 부담을 줄 수도 있는 선곡이라고 하겠다. 그래서인지 개인적으로 라이브로 들어본 지금까지의 경험에는 대체로 아쉬움이 더 많았고 볼 수도 있다.

피아니스트를 가까이 보고 싶은 욕심에 무대에 아주 가까

이서 들었기때문에 blend된 음향을 제대로 판단할 수는 없으나 Granoff Music Center는 Chamber orchestra의 연주에는 적당한 공간에 훌륭한 사운드를 갖춘 곳이었다. 제한된 연습과 소규모임에도 불구하고 피가로 서곡을 날렵하고 자신있게 소화해 가는 연주자들을 보고 곧 오늘 저녁은 아주 즐겁고 보람있는 음악의 경험이 되겠구나 생각이 되었다.

피아니스트(JeeHae Ahn)의 연주는 처음 'poco a poco crescendo'에서 volume을 build해 가는데 그 impact가 조금 약하지 않았나 했는데 곧 그 미련을 씻고, self-confidence 와 완성도 높은 articulation 으로 곡의 아름다움에 온전히 몰입하게 만드는 연주였다. 절제된 body language 는 연주자가 작곡자, 관객과 음악 자체를 같이 나누고자하는 배려로 느껴지고, 그래서 마지막 3악장을 마무리하는 그 순간의 모습이 더 드라마틱하고 '멋' 있었다.

마지막으로, 음악회에서 가장 좋은 자리에 앉아 보게된 덕분에 개인적으로 한가지 새로이 알게된 점이 있다. 라흐마니노프의 2악장 - 아다지오의 선율은 모든 클래식 음악을 통틀어 가장 아련하고 감미로운 부분이라고도 할 수 있고, 이는 특히 지바고의 감독으로 더 잘 알려진 데이비드 린 감독이 만든 "Brief Encounter"란 영화를 즐겨 본 분들에게는 감

성의 가장 깊은 곳을 아프게 건드리는 파트이기도 하다. 처음 피아노와 플루트의 목직한 전주를 따라 클라리넷이 시작하는 이 멜로디는 후반부에 피아노의 클라이매틱한 솔로를 현이 이어 받아 다시 나오는데 Hawum은 그 이름에 걸맞게 세밀하면서도 잘 훈련된 일사분란한 현의 bloom을 잃지않는 연주를 해 주었다. 그리고 이때 비올라가 아주 중요한 역할을 하고 있음을 알게 되었다. 녹음을 듣기만 하다 보면 주로 바이올린의 선율만을 따라가기 쉽게 되는데, 오디오-비주얼로 보는 비올라 파트의 일사분란한 움직임에서 나오는 중저음이, 짧은 사탕맛을 주고 마는 후기 로맨틱 작곡가들의 다른 곡을 넘어, 이곡이 지속적으로 사랑을 받게하는 이유의 하나가 아닐까 생각이 되었다. 'Philadelphia Sound'에 부럽지 않은 소리를 만들어준 박진욱 지휘자님과 단원들에게 감사드린다.

개인적으로 한가지 아쉬운 점은, 한 연주회에서 라흐마니노프와 차이코프스키와 같이 감성적으로 파워풀한 두 곡을 연달아 듣게 되는 것이 관중의 심장박동 management에 무리를 주는 게 아닌지도 싶었다. '비창' 교향곡도 좋았지만, 더 모던하고 이지적인 곡을 라흐마니노프와 대비해서 present 하는 것도 재미있지 않을까 생각해 본다.



글쓴이: 정철화, Ph.D.  
978-726-6979  
jungc811@hotmail.com  
Slow Acres Country Club  
58 Randall Rd, Slow, MA 01775

# CARE: 마음을 실어서 돌보는 것

지난주 뉴저지에서 사는 선배가 이곳에 놀러 왔다. 도착해서 처음 하는 말이 “여기는 아직도 겨울이네. 우리는 골프장도 개장했는데...” 주차장 양쪽으로 아직도 녹지 않고 쌓여 있는 눈을 보고 하는 말이였다. 두주정도 있으면 이곳도 개장을 하겠지 하는 마음으로 봄맞이 라운딩을 마음으로나마 준비하고 있다.

겨울내내 잠자고 있던 클럽을 꺼내어서 손질하는 것도 봄맞이 라운딩을 위한 좋은 준비이다. 가장 먼저 체크해 볼만한 것이 그립이다. 골프 장비들 중에서 가장 중요하게 역할을 하는 것중의 하나가 그립인데 대부분의 골퍼들은 그립에 대하여 크게 관심을 가지지 않는 것이 사실이다. 조금이라도 미끌거리는 부분이 생기면 바로 갈아주어야 한다. 딱딱하게 굳

어졌거나 오래되어서 맨들거리는 곳이 생겨도 바꿔주어야 한다. 마찬가지로 골프 장갑도 어느정도 오래 썼으면 새것으로 바꾸어 주어야 한다. 연습을 할때는 헌것으로 써도 크게 상관은 없겠지만 실제 라운딩을 하는데 헤어진 장갑이나 오래된 그립으로 인해서 자연스럽게 클럽을 잡지 못하고 과도하게 꼭 잡는 일이 생기면 스윙의 리듬에도 좋지 않고 일관된 정확도를 갖는데도 악영향을 미친다.

골프 클럽의 그루브(Groove, 클럽면에 파인 골)를 잘 닦는 것도 중요하다. 아마도 골프 클럽의 그루브에 끼인 흙을 감지하지 못하는 골퍼들이 많을 것이다. 실제로 그곳에 흙이 끼여 있으면 거리도 적게 나갈뿐더러 백스핀도 적게 걸리기 때문에 양질의 샷을 구사하기 어렵다. 무엇보다도 클럽 하나하나를 정성스럽게 닦다보면 거기에 마음을 실어주게 된다. 마음을 실어서 무언가를 잘 보살핀다는 것은 참 소중한 것이다. 골프를 좋아하고 사랑하기에 골프채를 사랑하는 마음으로 잘 관리하고 손질할 수 있다. 영어적 표현으로 잘 케어(CARE) 할수 있는 것이다. 이렇게 잘 케어하는 마음이 골프 라운딩을 할때 동반자들에게

향하고 전달될 때 골프의 예절이 제대로 지켜지게 되는 것이다.

CARE 하는 마음을 가장 중요한 가치로 여기는 회사가 있다는 것을 얼마전 우연히 알게 되었다. 실제적으로 그 가치를 실현하고 있다는 것도 알게 되었다. 고객을 진실로 CARE 하는 마음, 함께 일하는 종업원들을 정말 가족처럼 생각하고 실제로 그렇게 대접하는 그런 곳이 있다는 것을 알게 되었다. 말로만 좋을 것을 말하는 껌대기만 무성한 요즘 세대에 참

귀감이 되는 곳이다.

골프를 참 좋아하고 사랑하는 마음을 가진 사람으로서 골프에 관계되는 장비나 사람을 정말로 CARE 하는 마음이 있는지 돌아보는 계기가 되었다. 비단 골프 뿐만아니라 늘 함께 있는 가족이나 가까이 알고 지내는 지인들을 정말로 CARE 하는 마음이 있는지 다시 한번 더 생각해 보는 계기가 되었다. 진실로 CARE 하는 마음을 가진 사람으로 늘 기억되고 싶다





HAPPY

# 해피돌상

**고품격 전통상 대여 (백일상, 돌상)**

한국보다 더 한국적인 품품한 전통상차림,  
소중한 내 아기에게 한국의 미를 보여주세요!

**저렴하고 무짐하게!**











- 품격을 더하는 화점도 현수막
- 다양한 수공예 소품들

- 엄마의 마음으로 만든 기저귀 케이크
- 국내산 용기접시와 찬기, 공기

- 화려하고 우아한 나비춌대
- 풍성한 상차림 세트

문의 [Happydolsang@gmail.com](mailto:Happydolsang@gmail.com)

보스톤코리아

1박 2일

# 보스톤 여행후기 공모

보스톤에서 이곳은 꼭 가봐야 할 IT PLACE 를 아시나요?  
어떻게 하면 보스톤을 후회없이 여행할 수 있을까요?



여러분이 경험한 보스톤의 소중한 추억을 다른 사람과 나누세요.

당일치기 혹은 1박2일 동안 보스톤을 여행할 수 있는 완벽한 여행코스를 사진등과 함께 소개해 주세요. 또한 본인만 알고 있는 보스톤의 숨겨진 여행장소를 알려주세요.

재치 있고 알찬 여행후기를 보스톤코리아 지면 및 웹사이트 여행면에 소개합니다.

가장 재미있고 유익한 후기를 작성하신 5분을 선별해서, 푸짐한 경품도 드립니다.

MS word로 작성하신후, [bostonkorean@hotmail.com](mailto:bostonkorean@hotmail.com)으로 보내주세요.

마감일 : 2014년 4월 20일

(마감 당일까지의 이메일 접수, 혹은 우편소인이 찍힌 제출물에 한함)

1등(1명) : iPad mini retina 16GB

2등(1명) : Top of The Hub \$100 gift card

3등(3명) : \$50 Amazon gift card

# 人

## 권(權)

예수께서 나와 일러 가라사대 “하늘과 땅의 모든 권세(權勢)를 내게 주셨으니” : The Jesus came to them and said, “All authority in heaven and on earth has been given to Me.” - 마태복음 28:18.

각 사람은 위에 있는 권세들에게 굴복하라 권세(權勢)는 하나님께로 나지 않음이 없나니 모든 권세는 다 하나님의 정하신 바라: Everyone must submit himself to the governing authorities, for there is no authority except that which God has established. 그러므로 권세를 거스리는 자는 하나님의 명을 거스림이니 거스리는 자들은 심판을 자처하라: Consequently, he who rebels against the authority is rebelling against what God has instituted, and those who do so will bring judgment on themselves. - 로마서 13:1, 2.

“박근혜 대통령님을 만나서 반갑습니다” 아베신조(安倍晋三) 일본총리가 한미일 삼국정상 회의 모두에 한국말로 인사하며 회의를 열었다. 오바마 미국 대통령의 초대로 26일 헤이그에서 열린 3개국 정상회담은 통역을 포함해 45분간 “상호 신뢰 위해선 일본정부가 진정성있는 조치 해줘야” 한다며 박근혜 대통령은 마음 문을 열지 않았다는 반응이었다. “일본 정부의 진정성이 미흡하다” 는 것은 아직 진솔한 대화를 할 수 없다는 뜻. 한일 관계개선은 시간이 더 필요하다는 결론이었다.

“직접 만나서 솔직한 얘기를 나누는 게 중요하다고 느꼈습니다.” 아베신조 일본 총리의 말. 일본 언론들은 “한일간 역사 인식, 갈등의 벽 높다” 고. “위안부 문제 일본 기존 입장 변함 없어” .

한미일 정상회담이 열리고 있던 26일 새벽 북한은 노동미사일 2발을 발사, 평양의 숙천에서 662Km, 645Km 날아가 모두 일본의 방공식별 구역 안에 떨어졌다.

“사전 항행 경보 없이 기습적으로 이루어진 행위로, 국제 항행질서와 민간인 안전에 심대한 위협을 주는 도발 행위” 라고 조태영 외교부 대변인이 말했다.

26일 “천안함 4주기와 한미일 정상회담에 맞춘 다목적 도발” 로 간주됐다. “핵 탄두 탑재가 가능한 노동미사일은 주일 미군에 타격 가능하다는 것.” 신형 방사포 비행거리는 140Km, 스커드-B 260Km 사거리에 비해 노동미사일은 650Km로 “명백한 도발로 유엔 안보리 결의를 위반한 것” 이라며 유엔 안보리와 협력해 대응해야 한다고.

유엔 안보리는 결의 1718호, 1874호, 2087호, 2094호를 통해 북한의 탄도미사일 기술 사용을 금지하고 있다. 사거리 등과 무관하게 탄도미사일 기술을 사용하면 어느 경우든 결의 위반이 된다.

한미 양국은 북한의 지난 3일 스커드 미사일 추정 탄도미사일 발사와 26일 이뤄진 노동미사일 추정 탄도미사일의 발사에 대해 명백한 안보리 결의 위반이라는 입장을 밝히고 있다.

이에 따라 한국시간 28일 새벽에 있을 이번 안보리 이사국 협의에서 결의안 위반 여부에 대한 판단이 내려지면 구체적인 대응조치 논의로 이어진다.

안보리 상임이사국인 중국, 러시아가 대북한 조치에 부정적인 태도를 보인다는 점도 북한의 미사일 발사에 대응 수위를 높이는 쉽지 않다는 관측이다.

실제 북한이 2009년 7월 4일 스커드 및 노동 등 7발의 단중거리 미사일을 발사한 것에 대해 유엔은 안보리 의장의 구두 언론성명을 통해 규탄하는 대응 조치만 내 놓았었다.

UN안전보장이사회는 27일(현지시간) 특별회의를 열어 북한의 미사일 발사에 대한 대응책을 논의한다. 이날 오후 4시30분 비공개 회의에는 안보리 소속 15개국 대표가 참석할 예정. 이 특별회의의 소집을 요구한 것은 미국 정부란다.

미국은 최근 탄도미사일을 잇따라 발사한

북한에 대해 UN안보리에 제출했었다. 한편 반기문 유엔사무총장은 27일 북한의 미사일 발사를 비판하는 성명을 발표, “북한의 미사일 발사는 지역 신뢰 구축을 거스르는 행위” 라며 “북한은 모든 탄도미사일 활동을 중단해야 한다” 고 지적했다. 반 총장은 이어 “북한은 국제 사회와의 대화와 외교적 활동을 통해 지역 평화와 안전을 구축하기 위해 노력해야 한다” 고 강조했다.

독일 국민 방문중인 박근혜 대통령은 26일(현지시간) 앙겔라 메르켈 총리와 회담, 만찬을 하고 양국간 교역투자 확대 등 실질적 협력과 통일분야의 협력 확대 방안 등을 협의했다. 두 여성정상은 지난 해 양국 교역규모가 272억 달러로 역대 최대규모를 기록한 것을 평가하면서 두 정상은 지난 14년간 교분을 쌓아왔고 이번이 다섯 번째 공식 만남이지만... 독일이 중국과 일본에 이은 세 번째 교역 상대국이자 북핵(北核)불용의 일관된 원칙아래 북한이 핵을 포기하고 국제사회의 책임 있는 일원이 되도록 견인한다는데 의견을 같이 했다. 독일은 이미 통일을 넘어 통합을 달성했다는 점에서 우리에게 “한반도 평화통일의 모델” 이고 “전쟁의 폐해를 딛고 세계가 놀란 발전을 이룬 공통경험” 도 갖고 있다.

꼭 50년전 아버지 박정희 대통령은 어머니 육영수여사와 24명의 수행원을 데리고 독일 정부가 추천해 준 민간항공기를 타고 7개도시를 경유 28시간 만에 간신히 본(Bonn)시에 도착, 광부들과 간호사들을 만나 고국 떠나 외화버는 그들을 눈물로 위로와 격려하며 1억5천만 마르크 차관약속을 받고 귀국한 것에 비해 딸 박근혜 대통령은 대통령 전용기에 150명의 수행원과 함께 아빠 엄마가 눈물 흘리며 돈 귀가신 땅을 방문한 회포는 대를 이은 권세(權勢)에 대한 감회와 헤이그에 모인 53개국 권력 정상들과의 대화는 남달랐을 게다.

權: 攝官 섭관: 권세 권. 攝: ①錄也 녹야: 기록할 섭 또는 ②持也 지야: 가질 녘, 두 뜻을 내포한다. 官: 治事處 치사처 즉 일 또는 공무를 처리 혹은 다스리는 관가(官家)를 뜻한다.

攝자를 풀면 手 = 手(손 수)자가 세 귀(耳)에 밀착돼 있어서 아주 “듣는 일” 에 최선을 기울인다는 그림. 누구의 말이기에? 첫째, 위에 위치한 귀(이)는 “하나님의 말씀” 에 아래에 위치한 첫째 귀는 “예수님의 말씀” 그리고 마지막 귀는 “성령님의 말씀” 하여 손으로 귀를 싸는 것은 “누구의 말씀” 이든지 보이지 않는 세 분 하나님 말씀과 연관되어 있는 지를 듣고 분별한다는 것. 까닭은 하늘과 땅에 미치는 모든 권세가 “예수님으로부터 발원하며 그 뿌리는 하나님이고 그 집행과 효력은 성령님께서 관여케” 되어 있어서다.

죽음에서 부활하신 예수 그리스도께서 하늘 권세와 땅의 권세 모든 것을 직접 받으신 것을 제자들에게 선포(宣布)하시고 그 권세, 곧 영원한 하늘나라 권세를 어떻게 집행할 것을 지시하셨다.

“그러므로 너희는 가서 모든 족속(인종과 국적에 관계 없이)으로 제자를 삼아 아버지(하나님)와 아들(예수 그리스도)과 성령의 이름으로 세례를 주고 내가 너희에게 분부한 모든 것을 가르쳐 지키게 하라. 볼지어다 내가 세상 끝날까지 너희와 항상 함께 있으리라” 하시느니라: Therefore go and make disciples of all nations, baptizing them in the name of the Father and of the Son and of the Holy Spirit, and teaching them to obey everything I have commanded you. And surely I am with you always to the very end of the age! - 마태복음 28:19,20

이 권세면 북한의 핵을 억제하고도 남북통일을 달성하여 세계평화의 기틀이 열릴 텐데... 하나님의 權勢여서.



**행복한 미소가 그리우십니까?**  
**1st 초이스가 고객님의 미소를 되찾아 드리겠습니다**

모든 진료를 편리하게 한곳에서!

- \*치아교정
- \*소아치과
- \*사랑니발치
- \*치아미백
- \*임플란트수술
- \*악관절(TMJ)
- \*보철/비니어
- \*수면진정마취
- \*신경치료
- \*3DX-Ray(CT 스캔)

Special!



치아교정 무통 상담

(2013-10-14까지)

Dr. Jeong Sook Lee (장영숙 선생님)  
서울대학교 치의학대학원, DDS/Ph.D  
Tufts School of Dental Medicine, DMD  
Harvard School of Dental Medicine,  
Practice limited to prosthodontics



Dr. Michael Kong (강철문 선생님)  
University of Pennsylvania, DDS  
Harvard Dental Resident  
Practice limited to endodontics



Dr. Samuel Lee (이재삼 선생님)  
UCLA School of Dentistry, DDS  
Harvard Dental Resident  
Practice limited to perio, implant, & ortho





DENTAL

1st.CHOICE DENTAL

한국인 직원을 찾아주세요

781.273.2233

www.1cdental.com

11 Cambridge St. Burlington, MA 01803

H

마트에서  
5분 거리



# 드러나는 간첩 증거조작 의혹, 특검으로 가나

## 국정원 간부 자살기도로 잇선 수사난항

(보스톤 = 보스톤 코리아) 오현숙 기자 = '국정원 간첩증거 조작사건'에 참여한 국가정보원 직원들과 협력자들이 드러나면서 검찰의 수사에 세간의 이목이 집중되고 있다. 하지만 관련자들의 잇단 자살 기도로 검찰의 국정원 잇선 수사가 난관에 봉착하자 검찰은 유우성(34)씨의 공소장 변경 진행을 통해 추가 재판기일을 연장해 '시간끌기'라는 지적을 받고 있다. 애초부터 검찰이 이번 사건을 맡기에는 무리라는 지적이 더해지면서 정치권은 물론 법조계 내부에서도 특검 도입의 목소리가 높아지는 상황이다.

### 국정원 내부회의 통해 기획 입수

검찰 수사팀(팀장 윤갑근 대검찰청 강력부장)은 지난 23일 간첩사건 증거 조작 의혹과 관련해 공식 외교 경로로 입수했다는 중국 허풍 시 공안국의 '출입경기록 발급확인서'가 국가정보원의 내부 회의를 통해 '기획입수'된 것으로 확인했다.

검찰은 22일 소환 조사한 국정원 이모 처장(대공수사국 팀장·3급)이 모든 과정을 기획하고 보고받았거나, 최소한 포괄적으로 지시 또는 묵인한 핵심 인물로 보고 있다.

김모 과장(대공수사국 파트장·4급·구속)은 협조자를 통해 입수한 유씨의 출입경기록과 출입경기록에 대한 발급확인서, 협조자 김모 씨(61·구속)가 위조했다고 자백한 싹허 변방검사 참 문건 등 문서 3건의 입수 과정 모두에 관여했다는 게 검찰의 시각이다.

자살을 기도한 권모 과장(대공수사국 파트장·4급)은 문서 입수에 직접 관여하기보다 문서 입수방법을 설계하고 이인철 주선양총영사관 영사가 '가짜 영사확인서'를 작성하도록 지시한 것으로 보고 있다.

그러나 국정원 직원들은 검찰 조사 과정에서 "공식 경로로는 발급받을 수 없는 문서여서 중국 측 내부 협조자를 보호하기 위한 조치였다"며 혐의를 강하게 부인했다.

이 처장은 역시 "애초에 직원들이 문서 위조 사실을 몰랐기 때문에 위조 여부를 알 수 있는 보고는 없었다"고 주장한 것으로 알려졌다.

### 검찰조사 중 2주만에 또 자살기도

지난 5일 국정원 협조자로 검찰 조사를 받았던 김모 씨가 자살을 시도한 이후 2주 만에 권모 과장도 자살을 기도했다가 현재 위중한 상태다.

국정원 직원으로 주선양 총영사관 부총영사를 맡은 권모 과장은 지난 19일부터 21일까지 검찰 진상조사팀에 소환돼 3차 조사를 받던 중 수사에 대한 불만을 표출한 뒤 22일 오후 1시 33분께 경기 하남 하남대로 모중학교 앞에 주차된 싹타페 승용차 안에서 번개



서울시 간첩사건 증거조작 의혹 사건의 핵심 인물로 검찰 수사 중 자살을 시도한 국정원 권모 과장이 24일 서울 아산병원 응급중환자실에 입원해 치료를 받고 있는 가운데 병원 보안요원들이 중환자실 출입을 통제하고 있다

탄을 피워 자살을 시도해 의식을 잃은 채 발견됐다.

권모 과장의 자살 기도는 검찰 수사가 국정원 조직을 치고 들어오는 것에 대한 위기감 등이 복합적으로 반영된 것 아니냐는 해석이 나온다. 검찰이 국정원의 조직적 개입 여부를 강도 높게 추궁하자 '대공수사국 직원 전체를 위조범으로 몰고 있다'는 반발감이 작용했을 수 있다는 것이다.

검찰 수사팀을 이끌고 있는 윤갑근 대검 강력부장은 24일 "그동안의 수사 과정을 겸허한 마음으로 다시 점검하고 향후 치밀하고 적절한 수사계획과 대책을 세우겠다"며 "수사가 대공수사국원들의 긍지와 희생을 훼손하는 방향으로 진행해서는 안 된다는 것이 수사팀의 일치된 생각이자 믿음"이라

고 입장을 밝혔다.

권모 과장은 25일 현재 여전히 의식이 없는 상태로 스스로 충분한 호흡을 할 수 없어 기계 호흡에 의존하고 있으며 이날 장기적인 치료를 위해 전문 중환자실로 옮겨졌다.

### 유씨 공소장 변경, '시간끌기' 지적

이모 처장이 문서위조 개입 혐의를 부인하고 권모 과장의 자살 기도로 검찰의 국정원 잇선 수사는 난관에 부딪힌 가운데 검찰이 간첩사건 피고인 유씨에 사기죄를 적용하는 방안을 검토 중이다. 혐의 적용이 확정되면 검찰은 유씨의 항소심 공판과 관련한 공소장을 변경할 방침이다.

검찰은 유씨가 중국 국적자라는 사실을 숨기고 탈북자로 위장해 정찰지

원금을 부당하게 수령한 것이 사기죄에 해당한다고 판단했다.

앞서 검찰은 이같은 행위에 대해 북한이탈주민의 보호 및 정착지원에 관한 법률(탈북자 지원법) 위반 혐의를 적용했지만 한 가지 행위에 대해 여러 개의 죄에 해당하는 '상상적 경합' 관계에 있어 죄명 추가가 가능하다고 봤다.

또 유씨가 탈북자 가족들에게 돈을 보내주는 '송금 브로커'를 하며 수수료를 챙겼으며 외국환법 위반 혐의에 대해서도 고발이 접수돼 수사를 진행할 계획이라고 밝혔다.

검찰의 이같은 공소장 변경 움직임은 사실상 실익이 없는 행위라는 점에서 '시간끌기'를 하려는 것 아니냐는 지적이 나온다.

하지만 검찰은 "실익을 따진 것은 아니고 당연히 해야 할 업무처리를 위해 하는 것일 뿐"이라며 "시간끌기를 위해 공소장 변경을 했다는 식으로 본 말을 뒤집으면 안된다"고 밝혔다.

### 법적한계 뛰어넘는 '특검' 도입

권모 과장의 자살 기도로 잠시 주춤했던 검찰 수사는 국정원 직원들이 인터넷전화를 이용해 문서위조 개입 의혹을 은폐한 정황을 포착하고 다시 활기를 띠고 있다.

의식불명에 빠진 권모 과장의 직접 진술 없이도 상부의 개입 여부를 입증할 수 있는 증거들을 확보하기 위해 검찰은 이 영사를 다시 불러 조사하는 한편 관련자들의 직접 진술뿐 아니라 다양한 방법으로 잇선을 캐낼 수 있는 물증을 찾는데 주력하고 있다.

향후 수사팀은 이모 처장의 개입 여부와 이모 처장의 잇선이 개입됐는지 여부를 밝히는데 수사력을 집중할 것으로 보인다.

그러나 한편 이 사건이 국정원과 검찰 공안부 차원에서 시작된 만큼 이들 기관을 검찰이 조사한다는 점에서 수사 독립성이 훼손될 수 있다는 지적이 나오면서 '특별검사'를 도입해야 한다는 주장에 힘이 실리고 있다.

검찰 수사를 가로막는 '법적 한계'도 걸림돌이다. 검찰은 현행법상 압수 수색이나 국정원 직원을 소환할 때 국정원장의 '협조'나 사전허가를 얻어야 한다. 국정원 직원을 구속할 때는 국정원장에게 미리 통보해야 한다. 이같은 법적 절차는 검찰이 '성역' 없이 국정원을 조사하는 데 한계가 있을 수밖에 없다.

따라서 수사대상이나 법적 한계를 뛰어넘는 제어장치를 갖춘 특검만이 사건 해법의 열쇠라는 주장이 설득력을 얻고 있다.

hsoh@bostonkorea.com

## '채동욱 혼외자 사건' 청와대 조직적 개입 포착

### 삼성 횡령금 혼외아들에 입금 의혹, '불법 뒷조사' 물타기

(보스톤 = 보스톤 코리아) 오현숙 기자 = 채동욱 전 검찰총장의 혼외자 의혹과 관련한 검찰 수사가 채 전 총장을 둘러싼 개인 비리 수사로 확대되고 있는 모양새다.

채 전 총장의 '뒷조사'에 청와대가 조직적으로 개입했다는 정황이 포착되면서, 이와는 별개로 전 총장의 혼외자로 지목된 채모(12)군의 어머니 임모(55)씨의 변호사법 위반 혐의에 대한 수사상황이 연일 언론에 보도되고 있다.

이를 두고 일각에서는 채 전 총장의 도덕성에 흠집을 내어 청와대의 불법·편법 개인정보 수집 활동을 정당한 감찰로 탈바꿈시키려는 것 아니냐는 분석도 나온다.

25일 검찰에 따르면 채 전 총장 관련 개인정보 유출은 서울중앙지검 형사3부(부장 조기룡)에서, 임씨의 변호사법 위반 혐의 등은 서

울중앙지검 형사6부(부장 서봉규)에서 수사하고 있다.

형사6부는 이날 삼성 측이 지난 달 "전 계열사 임원인 이모(56)씨가 회사 돈 17억원을 횡령했고 이 가운데 2억원이 채군 계좌를 통해 임씨에게 전달됐다"는 내용의 진정서를 제출함에 따라 수사에 착수했다고 밝혔다. 임씨에게 건너간 수상한 돈의 규모는 현재까지 드러난 것만 7년간 3억9000만원에 이른 다.

이씨는 채 전 총장의 고교 동창으로 삼성그룹 계열사에서 일하다가 2011년 퇴직했다. 두 사람은 채 전 총장이 서울중앙지검 특수2부장으로 삼성 에버랜드 전환사채(CB) 저가 발행 의혹을 수사하던 2003년을 전후해 다시 연락을 주고 받기 시작한 것으로 알려졌다.

반면 형사3부는 혼외자로 지목

된 채군의 개인 정보 유출에 청와대 총무비서관실과 민정수석실 외에 교육문화수석실과 고용복지수석실까지 개입한 정황을 포착했지만 지금까지 청와대 관계자 중 단 한 명도 소환 조사를 받지 않았다.

청와대의 4개 비서관실이 각각 관련 기관을 통해 채 전 총장에 대한 뒷조사에 나선 시기는 혼외자 의혹 첫 보도 시점보다 두 달 이상 앞선 2013년 6월에 집중됐다.

검찰 관계자는 "형사6부와 형사3부의 수사 내용을 다 아는 누군가가 6부 것만 골라서 흘리고 있다. 의도가 매우 불순해 보인다."고 비판했다.

또다른 검찰 관계자도 "형사6부의 수사로 채 전 총장과 임씨를 심리적으로 압박한 뒤 형사3부 사건의 실질적 피해자인 두 사람에게서 '개인정보 불법유출 수사를 멈춰달



'채동욱 혼외자 사건'에 청와대 개입 정황이 포착됐지만, 검찰수사는 채 전 총장의 개인 흠집내기에 초점이 맞춰지고 있는 모양새다

라'는 의사표시를 받아내려는 전략"이라고 말했다.

한편, 지난 25일 한국신문협회가 <조선일보>의 '채동욱 검찰총장 혼외아들' 보도를 뉴스취재보도 부문 수상작으로 선정해 네티즌들의 공분을 사고 있다. 심사위원들은 조선일보의 보도를 선정한 이유에 대해 "언론이 권력자의 탈선된 사생활을 보도하려 할 때 필요한 덕목인 용기를 잘 보여주었다"고 설명했다.

hsoh@bostonkorea.com

© 2014 OTK DeCon Group. All rights reserved.



Cambridge, MA

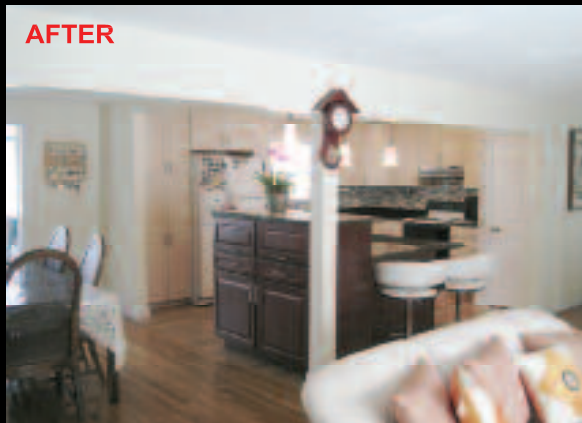

AFTER



BEFORE

Lexington, MA



AFTER



BEFORE

Topsfield, MA

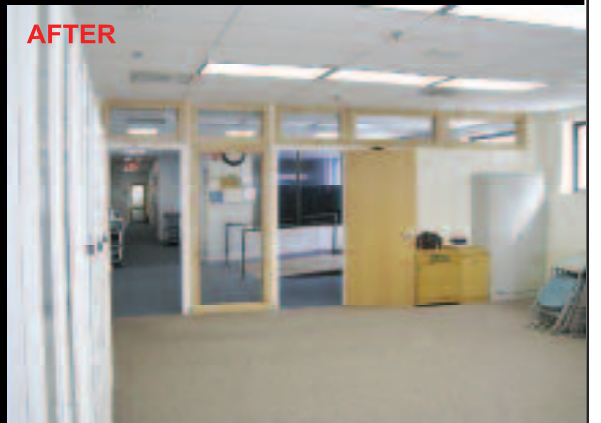

AFTER



BEFORE

Woburn, MA

15년 이상의 전문적인 경험

무료 상담 및 견적

하우스 리모델링

각종 건물 신축 · 증축 · 개축



김원태 건축사

Registered Architect • NCARB • CDT • LEED AP  
Design • Construction • Management

건축 & 시공

otk212@gmail.com 617.620.8242





enjoy & TV

전 미주 최초! 방송 3사 모두  
시청 가능한 유일한 TV = 엔티비

\$ 24.99

(2년 약정시, Tax 면제)

# 1. 학생증을 보여주세요!

## 학생 할인

\$24.99(홀드백 Free 상품/1인1대/무약정 가능)

# 2. 신분증을 보여주세요!

## 시니어 할인(65세이상)

\$24.99(홀드백 Free 상품/1인1대/1년약정)



# 3. 추가로 설치하세요!

## 2nd, 3rd 엔티비 추가 장비 할인

\$24.99(홀드백 Free 상품/총 3대까지 가능)

[www.enjoyandtv.com](http://www.enjoyandtv.com)

KBS1, KBS 2, MBC, SBS 인기 프로그램과 영화, 키즈, 교육, 신앙생활, 골프 등 수만여편의 컨텐츠, 이제 엔티비와 함께 다양한 재미와 유익한 정보를 무한대로 즐기세요!

문의 및 연락처

**보스톤코리아 TV 사업국**

617.955.9112

617.650.6656

\*불법 콘텐츠를 시청하는 행위는 불법행위이며, 우리 문화 잠재력을 파괴하는 매국 행위입니다.

enjoy & TV

# 보스톤 엔티비

## 개국 1주년 이벤트

신규가입자에 한해 6개월 동안의 혜택

**\$24.99**  
(2년 약정시, Tax 면제) ~~\$34.99~~

- 이벤트기간은 4월 15일까지입니다.

보스톤 엔티비 개국 1주년을 기념하여 특별 이벤트를 진행합니다. 홀드백 없이 당일 방송을 당일 시청할 수 있는 \$34.99 프리미엄 플랜을 6개월간 \$24.99에 시청하십시오. 이벤트는 단 3개월만 진행합니다. 엔티비는 인터넷 신호를 통해 시청할 수 있는 IPTV로 셋탑 박스를 설치해 원하는 시간에 내맘대로 시청 가능합니다. 엔티비는 월 \$34.99/24.99 두가지 한국방송 시청 플랜이 있습니다.



**전 미주 최초! 방송 3사 모두 시청 가능한 유일한 TV - 엔티비**

KBS1, KBS 2, MBC, SBS 인기 프로그램과 영화, 키즈, 교육, 신앙생활, 골프 등 수만여편의 콘텐츠 엔티비와 함께 다양한 재미와 유익한 정보를 무한대로 즐기세요!

**[알림]**

한미 저작권보호기구에 따르면 서울지방경찰청 의사와 국제범죄수사대는 현재 ICE, 인텔 등과 합동수사중이며, 한국 KBS, MBC, SBS방송 3사가 연방 ICE, CBP, FBI 등 미국정부와 공조한 결과 가장 가입자가 많은 불법내리(구 공디스크)운영자가 체포되었습니다. 불법 사이트가 난무하는 미전역에 운영자들을 공개수배중이 있으며, 앞으로 단속대상에 일반 사용자들도 확대할 방침인 것으로 알려졌습니다.

[www.enjoyandtv.com](http://www.enjoyandtv.com)

\*불법 콘텐츠를 시청하는 행위는 범법행위이며, 우리 문화 잠재력을 파괴하는 태국 행위입니다

문의 및 연락처 보스톤코리아 TV 사업국  
 617.650.6656/617.955.9112



www.pospay24.com



POWERED BY  
**WorldPay**<sup>TM</sup>  
Authorized Representative Agent of

# POSPay



 Leaf

무료기계(2중계약 없음)

One Touch Solution POS  
24시간 이내 입금

모바일페이 (iPhone, Android)

Agent / 상담원 모집

TEL **617-466-2212**

TOLL FREE **888-604-2190**

150 Eastern Ave #2FL Chelsea, MA 02150



# 투신 막아라' 美금문교 자살방지 그물 설치 추진



예산 107억원... 지난해 자살자 46명으로 최다

(서울 = 연합뉴스) 차지연 기자 = 미국 샌프란시스코의 명물 금문교에 자살 방지용 그물이 설치될 전망이다. 뉴욕타임스(NYT) 등이 26일(현지시간) 전했다.

이에 따르면 금문교 관리 당국은 이르면 5월 중 금문교 통행로 20피트(약 6m) 아랫부분에 스테인리스 그물

을 설치할지 여부를 표결로 결정할 예정이다.

이를 통해 통행로에서 다리 밑으로 투신하는 이들을 막겠다는 의도다. 2천m가 넘는 다리에 그물을 설치하는 작업엔 총 6천600만 달러(약 107억원)가 든다.

금문교는 미국 내 대표적인 '자살

명소'다. 1937년 완공 이후 최소 1천600명이 샌프란시스코만으로 뛰어 들어 숨졌다.

220피트(약 67m) 높이인 통행로에서 뛰어내리면 갈비뼈가 부러지고 폐 등 내부장기가 찢어지며 사망에 이르게 된다.

물론 다리에 그물을 설치하려는 시

도가 없던 것은 아니다. 하지만 '미관을 해친다', '설치해도 자살할 사람은 어떻게든 할 거다'란 반대에 번번이 무산됐다.

그러나 자살자가 갈수록 많아지면서 상황이 바뀌었다. 특히 작년엔 46명이 죽고 118명이 저지당하는 등 집계 이래 최다인원이 투신을 시도하자 지역 언론 등 여론이 들고 일어난 것

이다. 시민단체들도 금문교가 미국뿐 아니라 전 세계에서 가장 빈번한 자살이 일어난 곳이 됐다며 해법 마련을 촉구 하고 나섰다. 금문교 관리 당국의 수장인 데니스 멀리건은 NYT에 "이제는 그물을 설치할 때가 됐다"며 "모두가 이를 원하고 있다"고 전했다.

## 노동위, 노스웨스턴 대학 선수노조 승인

(서울 = 연합뉴스) 차지연 기자 = 미국 노동관계위원회(NLRB)가 처음으로 대학 스포츠 선수들의 노조 결성을 인정, 큰 파장이 예상된다.

26일 시카고 언론 보도에 따르면 NLRB 시카고 지부는 이날 "미국의 노사관계법(NLRA)에 의거, 대학 스포츠 선수들을 피고용자로 볼 수 있다"며 노스웨스턴대학 풋볼 선수들의 노조 설립 허가 요구를 승인했다.

시카고 교외도시에 소재한 명문사립 노스웨스턴대학 풋볼팀은 전 쿼터백 케인 콜터(졸업반)를 주축으로 노조 설립 청원 서명을 모아 지난 1월 NLRB에 제출한 바 있다. 콜터는 지난달 열린 NLRB 심의에 참석, "대학 운동선수들에게도 자신의 신체, 학업, 재정을 보호할 권리가 있다"고 주장했다.

피터 오(46·한국명 오병승) NLRB 시카고 지부장은 "학생 선수들과 대

학은 경제적 이해관계를 갖는다. 대학은 학생 선수들의 활동을 대가로 장학금 형태의 보수를 지급한다"고 판결의 근거를 설명했다.

그는 "대학이 스포츠 장학금을 주면서 선수들을 영입할 때 고등학교 학업 성적보다 풋볼 실력을 우선적으로 고려한다는 사실이(입학사정) 기록에 드러나 있다"며 "학생 선수들은 일반학생들과 다른 특별 규칙을 적용받고 더 엄격한 규제를 받는다"고 말했다.

노스웨스턴대학 밥 로울리 대변인이 지난 2월 NLRB 심의 후 언론 취재에 응하고 있다.

이에 대해 대학 측은 즉각 반발하고 나섰다.

앨런 커비지 노스웨스턴대학 부총장은 "NLRB의 의견을 존중하지만 이에 동의할 수는 없다"며 NLRB 워싱턴DC 본부 전체회의에 항소할 것이라고 밝혔다.

커비지 부총장은 "학생 선수들은 대학에 고용된 직원이 아닌 학생'이라는 입장에 변함이 없다"면서 "노조 설립과 단체 교섭이 학생 운동선수들에게 제기된 문제를 해결하는 적절한 방법이 아니다"라고 강조했다.

이번 판결로 노스웨스턴대학 풋볼팀은 NLRB 감독 하에 노조 지도부 선출을 위한 선거를 거쳐 미국 스포츠 사상 첫 대학 선수 노조를 설립할 수 있게 됐다. 그러나 전문가들은 "최종 결정이 내려질 때까지 선거가 치러지지는 않을 것"이라고 예상했다.

한편 피터 오 지부장은 서울 태생의 한국계로 NLRB 호놀룰루 지부 검사와 워싱턴 본부 운영관리국 법률고문을 거쳐 지난 2011년 12월 NLRB 시카고 지부장에 임명됐다. 그는 전국에 13개 지부를 둔 NLRB 76년 역사상 최초의 아시아계 지부장이기도 하다.

## 민부리고래는 잠수왕... 137분간 3km 다이빙

(뉴욕 = 연합뉴스) = 해양 포유류 가운데 가장 오래 숨을 참을 수 있는 동물은 민부리고래(Cuvier's beaked whale)로 보인다는 연구 결과가 나왔다.

미국 워싱턴주 캐스캐디어 연구소의 에린 팰컨 연구원 팀이 26일(현지시간) '플로스 바이올로지'에 발표한 논문에 따르면 위성 태그를 부착한 민부리고래가 해저에서 137.5분간 잠수해 수면 아래 2천992m까지 내려간 것으로 나타났다. 영국 BBC 뉴스는 전했다.

이 같은 기록은 종전에 가장

오랜 시간 잠수하는 것으로 알려진 남방코끼리물범의 120분간 2천388m 기록을 뛰어넘는 것이다.

팰컨 연구원은 민부리고래의 근육에 산소를 운반하는 헤모글로빈과 비슷한 역할을 하는 미오글로빈 단백질이 많이 들어있어 숨을 적게 쉬고도 활발한 활동을 할 수 있다고 설명했다.

또 민부리고래는 잠수를 할 때 몸 속의 공기가 빠르게 감소해 깊은 곳에서도 저항과 압박의 영향을 적게 받는 것으로 나타났다 고 덧붙였다.





**조세핀 김 하버드대학 교수와 함께하는  
자녀양육 세미나 두번째 이야기**

**부모와 자녀가 느끼는 문화적  
차이점과 충돌 그리고 해결책**

# 일시: 2014.4.10 (목) 오전 10시~오후 12시

# 장소: 워싱턴프런티어교회 렉싱턴 캠퍼스  
(7 Clematis Rd., Lexington, MA)

# 회비: \$15

# 문의 및 예약: 워싱턴프런티어교회  
(dosan95@gmail.com, 918-876-2815)

\*세미나동안 Kids Care가 제공됩니다.



**조세핀 김 (김명화 교수)**

\* (현) 하버드대학교 교육대학원 교수

\* 베스트셀러 [우리 아이 자존감의 비밀] 저자

\* KBS<수요기획>, <아침마당> 화요초대석 및  
목요 특강 출연

\* EBS<아이의 사생활>, <어머니전> 출연

\* 현재 Radio Korea, New York의  
"Post It" Expert 상담코너 진행

사업의 시작은

# Lee Associates

# 이경해 부동산

## 1.800.867.9000



**Broker & Realtor(1985년부터 보유) 사업 및 부동산 무료 상담**

상가건물, 콘도, 아파트건물 투자하실 분 환영  
1031 Exchange 서비스, 비즈니스 용자 알선  
미 전역 프랜차이즈 비즈니스  
항상 리스팅 60-70보유

E2 비자 사업체, 비즈니스 무료상담  
크고작은 세탁소들, 론드로맷(Laundromat) 많음  
주유소, 식당, 편의점, 주류판매점등 다양한 사업체  
항상 원하시는 사업체를 찾아드립니다.

Cell.....508.962.2689  
Tel.....781.297.5679  
www.leebrokers.biz  
Email..kayleebrokers@aol.com

알링턴지역 Full Plant+셔츠유닛, 연매상 \$245,000 변화가 좋은 위치

보스톤 남쪽 피자/델리/한식 성장가능성 많음. 연매상 \$330,000

보스톤 변화가 좋은 장소, Full Plant+셔츠유닛, 연매상 \$250,000 소유자 은퇴

보스톤 북쪽 큰 몰안 Full Plant+셔츠유닛, 연매상 \$220,000 소유자 은퇴

보스톤 북쪽 세탁소 Full Plant 연매상 \$360,000 매매가격 \$235,000 소유자 은퇴

아침, 점심(6일) 매상 \$180,000 주변에 아파트 신축 중

보스톤 북쪽 아침, 점심 5일 오픈, 건물안 위치 연매상 \$180,000

보스톤 대학가 근처, 세탁소+셔츠유닛, 연매상 \$180,000+\$100,000(홀세일),  
60lbs 세탁기(떡아님)

로드아일랜드 큰 몰 안 모자+약세사리, 연매상 \$500,000+

론드로맷 고급동네, 연매상 \$62,000, 소유자 부재, Open/Close 자동시스템

보스톤 남쪽 피자 연매상 \$300,000 한국식당으로 전환 가능

보스톤 남쪽: 중식+스시 연매상 \$ 1M+ Full Liquor 면허증

전국 체인 델리, 고급 몰 안에 위치 연매상 \$520,000

보스톤 북쪽 주유소+컨비니언스 (2 비즈니스), 연매상 \$1.4M

식당 아침, 점심 보스톤 북쪽 주 6일 오픈 연매상 \$180,000

뉴튼 세탁소: 연매상: \$120,000+ 홀세일: \$100,000 오너 파이낸스(50%)

동양그로서리 연매상 &800,000+부가수익, 비어+와인, 로타리 저렴한 매매가격 \$129,000

보스톤 북쪽 세탁소 Full Plant 연매상 \$250,000 소유자 은퇴

론드로맷: 보스톤 연매상 \$180,000 새 장비들 (2010년)

드롭오프: 보스톤 북쪽 연매상 \$142,000 고급동네

섬머빌 론드로맷 연매상 \$180,000

세탁소 Full Plant +셔츠유닛, \$300,000 +Owner finance 가능

론드로맷 +부동산, 연매상 \$230,000 소유자 부자중 경영, 카드시스템, 물값 절약가능-우물보유

드롭오프: 보스톤 북쪽 연매상 \$200,000+ Full Plant로 할 수 있음

뉴튼지역 세탁소+셔츠 유닛, 내부수리 완료, 연매상 \$170,000+

동양식당: 연매상 \$250,000 새 시설, 학교 급매매 Any Offer 받음

세탁소 뉴튼지역, 연매상 \$145,000 19년 경영, 매매가격 \$139,000



# 보스톤 교육원

## 명문 중.고.대학 진학상담및 수속

- 전문적인 맞춤형 진학상담
- 최고 에세이 편집자
- 최고 전-현직 입학 담당자 상담

## 섬머/윈터 프로그램

- 전문적인 관리및 실질적인 프로그램
- MIT/Harvard 특별 프로그램
- 다양한 주말 프로그램

## 가디언 업무

- 수시 교사 면담및 성적관리
- 아카데믹 로드맵 작성및 실행
- 다양한 경시 대회준비, 섬머및 교외 활동

## BEW Writers' Prize Open Class및 설명회

미국에서 가장 오랜 역사와 권위를 자랑하는  
The Scholastic Writing Awards에서  
지난 16년간 National Gold Medal등 매년  
다수 수상자들을 배출한 보스톤 교육원에서  
새롭게 런칭하는 Writers' Prize: Writing  
Workshop 의 무료 open class 및 공개  
설명회에 여러분을 초대합니다.

- 1.일시: 2014년 4월5일(토요일)오후 4~5시
- 2.장소: 보스톤 교육원
- 3.대상: 학생 & 학부모
- 4.내용: Writing Goals and Objectives, Curriculum,  
Year Long Plan, & Open Class
5. 일정  
4:00-4:20 Writers' Prize 소개  
4:20-4:50 Open Class  
4:50-5:00 Q & A

## 4월 Spring Break 프로그램

공립학교 학생을 위한 SAT I 준비반  
기간-4.19(토)~4.27(일)

### SAT I Intensive Class

- 9:00-10:00 vocabulary
- 10:00-1:00 수업(critical reading, writing)
- 1:00-2:00 점심
- 2:00-5:00 실전문제풀이

Boston Education World, Inc. 보스톤 교육원  
128 Wheeler Rd. #301, Burlington, MA 01803 3  
tel. 339.234.5255~7 / fax. 339. 234. 5258  
www.bostonedu.org 문의: info@bostonedu.org  
수업문의: academicservices@bostonedu.org