

김성군 변호사
160 main street
Stoneham, MA02180
781.438.6170
www.songkimlaw.com

보스톤 코리아

BOSTONKOREA.com

백영주 부동산
주택 / 콘도
비즈니스 / 건물
617.921.6879
clarapark@ownnewengland.com
ClaraPark.com

POSTMASTER: Send Address Changes to 161 Harvard Avenue, Suite 4D, Allston, MA 02134 전화: 617-254-4654, 팩스: 617-254-4210 ISSN 1554-6942

그는 왜 한국무용 공연을 고집했나?



내달 12일 렉싱턴 베뉴에 한국무용 공연을 개최하는 서브하시 말호트라씨, 그는 미국의 장점을 다양성에서 찾는다

렉싱턴 국악공연 개최한 인도계 말호트라 “한국 공연 마케팅 고통스럽지만 보람”

(보스톤 = 보스톤코리아) 장명술 기자 = 세계가 한 무대에 오른다(World on Stage). 국악, 한국무용을 비롯 중국 서커스쇼, 탱고 무대가 렉싱턴에서 10월 12일 시간을 두고 펼쳐진다. 이 이벤트의 기획자는 “서로 달라서 싫은 게 아닌 서로 다른 게 미국의 진정한 아름다움”이라는 서브하시 말호트라(Subhashi Malhotra, 이하 말씨)다.
인도계 미국인인 말씨(74)는 한국과 인연이 있다. 2012년과 2015년에도 한국무용 공연을 렉싱턴에서 개최했다. 당시에는 400석인 렉싱턴 스카티시라이트뮤지엄오디토리움(Scottish Rite Museum Auditorium)이 거의 꽉 찼을 정도로 성황이었다. 9월 17일 렉싱턴 케리도서관에서 만난 그는 과거의 기억이 부럽다.

올해는 그러나 한국무용을 계속해서 올려야 할지 고민하는 단계에 까지 와있다. 지금까지 공연 티켓을 구입한 총 수가 10여석에 불과하기 때문이다. 플라멩고는 이미 매진됐고 탱고도 날개 돋친 듯 팔리고 있다. 한국무용과 중국 서커스 공연의 판매가 가장 난항을 겪고 있다.
말씨는 한국 공연을 마케팅하는 것이 “과거와 달리 고통스럽다”고 표현했다. 12일 당일 함께 무대에 올리는 중국 서커스쇼의 홍보도 중국 커뮤니티를 통해 홍보하기가 쉽지 않다고 고민을 털어냈다.
그가 렉싱턴에서 이 같은 한국과 중국 전통 문화 공연을 열게 된 이유를 묻자 의외로 간단한 답변이 나왔다. 렉싱턴의 소수민족 중 가장 많은 3개 커뮤니티가 중 ▶▶7면으로 계속

휴간 안내

10월 11일자 신문 휴간 합니다

동부말뇌염 감염 4번째 사망자 발생

1950년대 이래 최대 동부말뇌염 모기 창궐 동부말뇌염 11번째 환자는 병원에서 바로 사망

(보스톤 = 보스톤코리아) 한새벽 기자 = 매사추세츠내 동부말뇌염(EEE) 감염 11번째 환자가 25일 발생했다. 또한 최근 동부말뇌염 감염으로 에섹스 카운티 한 환자가 사망, 4번째 사망자로 기록됐다. 20일과 23일에 이어 또 한 명의 사망자가 발생한 것이다.
매사추세츠 보건부는 우스터 카운티의 70대 남성이 11번째 동부말뇌염 환자 확인됐다고 밝힘과 동시에 어번, 찰턴, 더들리, 라이스터, 사우스브리지, 스펜서의 위험단계를 높음으로 격상시켰다.
이로써 35개 타운의 위험 ▶▶5면으로 계속

이민법
상법
민·형사소송
이혼

성기주 변호사
Kiju Joseph Sung
617-504-0609
Cambridge Office
929 Massachusetts Ave.
Cambridge, MA 02139
www.lookjs.com
law@lookjs.com

카카오북 플러스친구 OPEN

우측의 QR코드를 스캔하거나, 카카오톡 상단 검색창에 ID를 검색하여 플러스친구로 등록해주세요!

✓ 1:1 실시간 맞춤 상담
✓ 항공권 특가정보 및 여행소식 알림

ID: IACETRAVEL

보스톤출발 한국행항공권
직항 \$1160~

보수기 후제가 강력하며, 세운 도어가 없습니다. 승객이 편안함을 위한 인공피딩, 쾌적도로, 무료가방, 지평선뷰를 위해 디자인되었습니다.

IACE TRAVEL
866.619.4223
월요일-금요일 오전 / W/M-Tu-Fri EST / 주말-공휴일 휴업

Newstar JB Realty in Boston

애나 정
최고의 전문가에게서 최상의 부동산 서비스를 제공 받으시기 바랍니다.
Newstar 부동산 전국 1위
주택 · 콘도 · 비즈니스 · 빌딩 · 렌트
MA, NH, Korea licensed
Muti - Million Dollar Guild
CLHMS, CRS, CIPS, SRES, ABR
617.780.1675
annajung@newstarrealty.com

Premier Realty Group
REAL ESTATE

경험과 전문성으로 여러분의 소중한 자산을 책임지겠습니다
WWW.BOSTONPREMIERREALTY.COM

● 나원태: 617.642.3156 won@bostonpremierrealty.com
● 제이슨 전: 617.642.5670 jason@bostonpremierrealty.com

www.BostonParkRealty.com
Tel: 617.935.3241 | 카카오톡: Eileen0311
Email: EileenBostonRE@gmail.com

21 CENTURY 21

아일린 박
주택 | 콘도 | 커머셜
성실껏 도와드리겠습니다
CENTURY 21 REALTOR® 아일린 박



재미 과학기술자협회 뉴잉글랜드지부 주최 정기 골프 대회가 40명이 참가하여 9월 21일 토요일 진행됐다

과기협 골프대회 조성환씨 77타로 우승

김기태, 이현희 씨 준우승, 노동완 신임회장 선출

(보스톤 = 보스톤코리아) 편집부 = 재미 과학기술자협회 뉴잉글랜드지부 주최 정기 골프 대회가 스토우 소재 스토우 에이커 컨트리클럽 (Stow Acres Country Club)에서 40명이 참가하여 9월 21일 토요일 진행됐다. SK, 현대자동차, 서울대학교 뉴잉글랜드 동창회 등 단체와 노동완, 고종성 (Genesco), 안태준 (Cronin's Dental), 이재봉 (뉴스타부동산), 이강원, 윤상래, 남성한, 김재석 (선진 학원), 황동현, 윤정호 (SIMACRO), 성낙호 등이 후원한 이번 대회는 골프와 저녁식사 등을 통

해 참여자들간의 네트워킹을 돕기 위해 마련됐다. 골프가 끝난 후 저녁식사를 겸한 뉴잉글랜드지부 총회에서는 참석한 회원의 만장일치로 신임 노동완 (Axcelis Technologies) 48대 회장과 박종근 (DuPont) 부회장을 선출하였다. 이날 총회에서는 지난 회기 재무보고와 신임 회장 및 임원진을 구성했다. 노동완 신임 과기협 회장은 "많은 분들의 후원덕분에 성공적으로 골프대회 행사가 치러졌다. 날씨도 너무 좋아서 더할 나위 없었으며, 이번 대회 참가

하신 모든 분과 자원 봉사자들 그리고 후원하여 주신 모든 분들께 감사 드린다" 고 하였다. 재미과기협 활동에 많은 관심을 부탁하며, kseane.org 에 게재되는 행사에 많은 관심을 부탁 했다. 이번 골프대회수상자 명단은 다음과 같다. <수상자> 챔피언: 조성환 (77) 준챔피언: 김기태 (78), 이현희 (78) 신페리오 우승: 정영기 (72.4) 신페리오 준우승: 박성준 (72.6) 장타상: 박성근 근접상: 김재석 (11'7") 정직상: 박인원, 김승만 bostonkorean@hotmail.com



보스톤 평통 상견례 가져

(보스톤 = 보스톤코리아) 편집부 = 민주평화통일자문회의 보스톤지역협의회는 첫 상견례를 9월 22일 일요일 렉싱턴에 위치한 불판에서 갖고 향후 사업에 대해 논의했다. 한선우 평통 회장은 사업계획 및 예산을 회원들에게 보고했고 장수인 수석부회장은 10월 12일 평통 음

악회 및 14일 출범식에 관해 자세히 설명했다. 이날 상견례에는 36명의 평통위원과 이현우 부총영사가 참석했다. 평통은 10월 6일 임원회의를 갖고 각 분과별 사업계획을 논의할 예정이다. bostonkorean@hotmail.com

매사추세츠 한국의 날 주청사에서 개최

(보스톤 = 보스톤코리아) 편집부 = 뉴잉글랜드 시민협회가 2년만에 다시 '한국의 날' 행사를 주청사 그레이트홀에서 10월 9일 개최한다. 시민협회는 2017년 10월 26일 같은 장소에서 '한국의 날' 행사를 개최했다. 한국의 날 축하 공연은 한국의 전통 부채춤, 소프라노, 멘토스 합창 등으로 구성되며 한식 오찬이 준비

된다. 행사에 대한 문의는 이경해 회장 (508)962-2689 혹은 김성균 이사장 (617)799-7033에게 할 수 있다. 장소: GREAT HALL, MASSACHUSETTS STATE HOUSE 24 Beacon Street Boston MA 일시: 2019년 10월 9일 (수) 오전 11시 30 ~ 오후 2시 bostonkorean@hotmail.com

<진료 과목>

* 일반 치과 * 잇몸 질환 치료
* 신경 치료 * 보철 전문
* 보복스&필러

주요 보험
Delta, BCBS, Aetna,
Cigna, MetLife,
MassHealth,
etc.

케임브리지 덴탈

큰 웃음을 드립니다

Cambridge Dental Associates
126 Inman Street
Cambridge, MA 02139
(617) 492-8210
한국어 진료 상담 가능

형사법
상법/회사법
유언장/ 상속
민사법
부동산법

스티븐 김 변호사

보스톤 검사 경력
(Steven S. Kim)

617.879.9979

stevenkimlaw.com

The Law Office of Steven S. Kim

2001 Beacon Street, Suite 101,
Boston, MA 02135

Steven@stevenkimlaw.com

가을, 가슴이 따뜻한 음악을 만난다

'가을사랑' (Fall in Love) 평화 무료콘서트 온 가족이 함께하는 Korea Festival

(보스톤 = 보스톤코리아) 편집부 = noff Music Center)에서 열린다. 민주평화통일자문회의 주최 평화콘서트 '가을사랑' 은 필하트 <가을사랑> 이 10월 12일 텡스 (Tufts)대학 그라노프뮤직센터(Granoff Music Center)에서 열린다. 평화 콘서트 '가을사랑' 은 필하트 <가을사랑> 이 10월 12일 텡스 (Tufts)대학 그라노프뮤직센터(Granoff Music Center)에서 열린다.

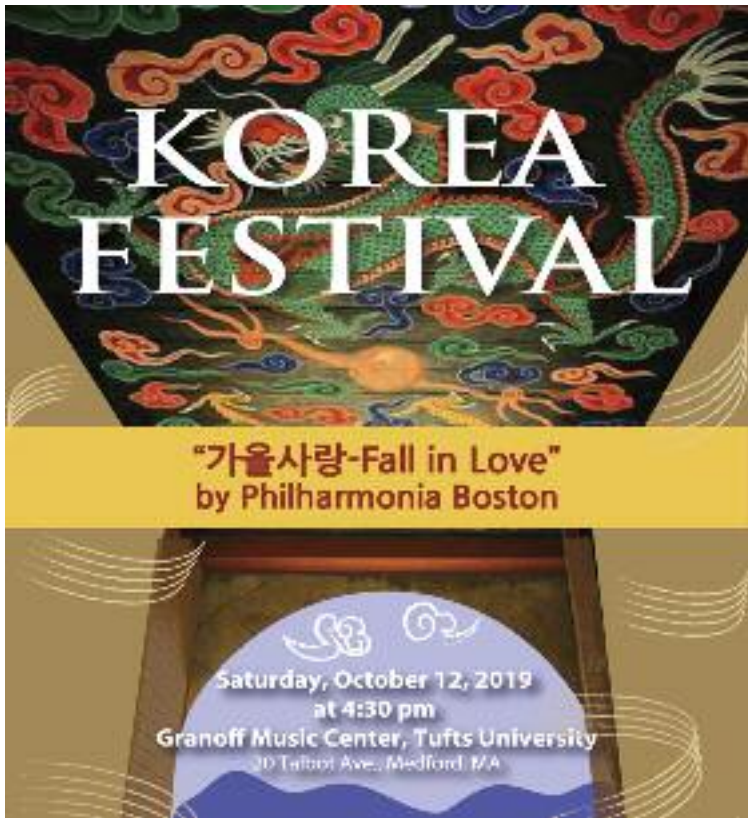

과 낭만적인 실내악으로 꾸미는 무대다.

음악회에서는 소프라노 나유선, 바리톤 한경진, 테너 문현호의 '님이 오시는지, 사공의 노래, 가고파, 뱃노래, 그대 그리구나 등 솔로, 삼중창, 관객과의 '그리운 금강산' 합창 등의 아름다운 한국가곡을 챔버와 함께 노래한다.

Grieg, Bruch, Piazzolla의 낭만적이고 아름다운 챔버오케스트라 곡들로 가슴이 따뜻해지는 가을맞이 한국축제의 장을 만나게 된다. 장수인 필하모니아 단장은 "한인사회의 모든 가족과 함께 친구들과 함께하는 가을문화축제, 열린음악회에 많은 한인들의 참석을 바란다" 고 밝혔다. 이벤트 브라이언트 링크에서 등록하는 선착순 100명에게 무료티켓을 증정한다.

일시: 10월 12일(토) 4:30 PM
장소: Granoff Music Center, Tufts 대학 (20 Talbot Ave, Medford)
문의: HARMONIABOSTON@GMAIL.COM 978-821-9434
무료 티켓: Admission Free - eventbrite Tickets:

bostonkorean@hotmail.com



2019년 보스톤 산악회 바비큐 단풍산행

(보스톤 = 보스톤코리아) 편집부 = 보스톤 산악회는 밀튼 소재 블루힐 스카이랜드 트레일에서 단풍산행 및 바비큐 행사를 10월 5일 토요일 갖는다.

산악회 김상호 회장은 "단풍철을 맞아 보스톤 시내에 가깝고도 비교적 쉬운 블루힐에서 등산을 체험함으로써 우리 생활 속에서도 쉽게 자연과 함께 할 수 있음을 알리고자 한다" 고 이번 행사의 취지를 밝혔다.

이번 산행에는 등산에 관심 있는 누구나 참가할 수 있다. 참가비는 \$10이며 아동은 무료다. 참가자들은 6일 8시 30분까지 밀튼 소재 블루힐 Houghton Pond 주차장에 개별

집결해야 한다. 집결 후 9시부터 12시까지 산행을 하고 12시부터 오후 2시까지 바비큐 점심시간을 갖는다.

참가를 원하는 한인들은 10월 2일 수요일까지 김혁신씨 (617-780-9588)에게 신청하면 된다. 준비물은 등산복장, 등산화 혹은 트래킹 슈즈, 물 등이다. 우천시에는 연기하며 개별 통지한다.

일시: 2018년 10월 6일(토)
장소: 블루힐 Houghton Pond Parking(Milton MA소재) 아침 8시 30분
(GPS: 840 Hillside st, Milton MA 02186)
bostonkorean@hotmail.com



SAT Plus Fall Schedule 2019

Saturdays Starting 9/7/19

Class	Time
PSAT/SAT I Prep	9:00 AM – 11:00 AM (11th Grade)
SAT I Read. Comp / Writing	11:30 AM – 1:00 PM
SAT I MATH	1:30 PM – 3:00 PM
SAT I Prep	4:00 PM – 6:00 PM (12th Grade)

Rocky Hill School 과학 및 수학교사 Disciplinary Committee
MIT 생물학 학사학위
Who's Who Teachers of America-1992년 선출
Tandy Award Finalist(수학 및 과학분야 우수교사 표창)
지난 10년간 SAT I 및 SAT II 개인교습

SATI 및 SATII 준비 전문학원
SATPLUSTUTORING.COM
TEL: 781-398-1881

393 Totten Pond Rd #101, Waltham, MA 02451



"항상 Tutoring이 가능합니다!!"

English Writing, Biology, History, Chemistry, Math, Physics

10년 이상의 지도경력으로 우수한 학생을 배출하신 한상훈 선생님이 항상 지도하시고 계십니다.



지난 8월 15일 올스톤 소재 한국가든에서 있었던 시민협회 주최 미셸 우 시의원 기금모금 만찬 모습

미셸 우 시의원 예비선거 압도적 1위

(보스톤 = 보스톤코리아) 편집부 = 차기 보스톤 시장 후보로 거론되는 미셸 우 보스톤 광역구 현역 시의원이 예비선거에서 압승을 거두며 입지를 다졌다.

우 의원은 24일 치러진 보스톤 시 예비선거에서 마이클 플레허티, 애니사 애새비-조지, 엘시아 개리슨 등의 현역 의원들은 물론 새로운 광역구 시의원 도전자 알레한드로 니콜 St 기엔, 줄리아 메지아, 엘시아 개리슨, 에린 머피, 그리고 데이비드 햄버트 등과 함께 11월 본선거에 진출하게 된다.

이번 보스톤 광역구 시의원 선거에는 무려 15명의 후보가 도전했었다. 우 의원은 전체 유권자의 19%에 달하는 2662표를 획득했다. 2위는 애니사 애새비-조지로 18,993표, 마이클 플레허티 18,766표로 3위를 차지했다. 4위는

보스톤 시장 예비선거 결과

미셸 우	26,622	19.41%
애니사 애새비-조지	18,993	13.85%
마이클 플레허티	18,766	13.68%
알레한드로 니콜 St 기엔	11,910	8.68%
줄리아 메지아	10,799	7.87%
엘시아 개리슨	9,720	7.09%
에린 머피	9,385	6.84%
데이비드 햄버트	6,534	4.76%

ST 기엔 후보가 11,910표로 현역 개리슨 의원을 제쳤다. 24일 선거에는 총 402,536 유권자의 9%에 불과한 35,800명의 유권자만 투표에 참가해 저조한 투표율을 기록했다. 점심까지는 15,000만명이 투표장을 찾은 등 낮은 관심도가 그대로 반영됐다. bostonkorean@hotmail.com



엘리자베스 워렌(왼쪽) 상원의원이 조 바이든 전 부통령을 전국적인 여론조사에서 처음으로 추월했다

엘리자베스 워렌 전국 여론조사서 바이든 앞서

(보스톤 = 보스톤코리아) 편집부 = 엘리자베스 워렌의원이 민주당 및 민주당성향의 유권자를 대상으로 실시된 미 전국 여론조사에서 사상 처음으로 조 바이든 후보를 근소하게 앞섰다.

퀴니피엑 대학이 25일 발표한 여론조사에 따르면 엘리자베스 워렌 상원의원은 27%를 득표해 25%를 득표한 조 바이든 후보를 근소한 차로 앞선 것으로 나타났다. 이번 여론조사의 오차범위인 4%이내이기 때문에 이 대학은 동률이라고 표현했다. 그러나 이 대학이 지난 3월부터 실시한 여론조사에서 워렌 의원이 앞선 것은 이번이 처음이다.

지난 8월 같은 여론조사에서 바이든은 32%, 워렌은 19%를 득표한

것과 확연한 차이가 돋보인다. 워렌 상원의원은 특히 대졸 이상 백인층에서 많은 지지를 받고 있다. 8월에는 29%의 지지층이 바이든을, 25%가 워렌을 지지했으나 이번 조사에서는 37%대 20%로 워렌이 앞섰다.

한편 9월 25일 발표 조사에서는 양 후보에 이어 버니 샌더스 후보가 16%, 피트 버티지지는 7%, 카멜라 해리스는 3%를 각각 기록했다. 정책선거로 꾸준히 승부를 걸어왔던 워렌의원은 점차 지지세를 넓혀왔으며 지난달 휴스턴에서의 민주당 후보 토론회 이후 본격적인 모멘텀을 타고 있다.

bostonkorean@hotmail.com

나쁜 치아를 만났다면
좋은 의사를 만나야 합니다.



진료과목
일반치과
신경치료
잇몸질환치료
보철전문
보톡스&필러

주요 보험
Delta, BC/BS,
Aetna, Cigna,
Metlife, etc...

한국인
진료 상담 가능
응급치료 가능

617.871.1482

캠브리지 덴탈 어넥스
Cambridge Dental Annex

Tel 617.871.1482
Fax 617.871.1483



정관장



홍삼의 6대 효능

- ▶ 면역 증진
- ▶ 피로 개선
- ▶ 혈관 확장 및 혈액 순환 개선
- ▶ 기억력 향상
- ▶ 장난하게 도움
- ▶ 장난기 예방의 전염에 도움

Event 1

2+1

화애락 본 구입시
15포 추가증정

BEST DEAL

Event 2

홍삼정 240g 구입시
홍삼정 Mild 100g 증정

BEST DEAL

전화주문 서비스
FedEx로 주문시 다음날 관하게 받으세요.
\$100 이상 주문시 무료배송

다주로도 배송 해드립니다.
781-238-0303
 3 Old Concord Rd,
 Burlington, MA 01803



매사추세츠 전자담배 4개월간 전면 판매 금지

찰리 베이커 주지사 건강 비상사태 선포
매사추세츠에서는 전자담배 관련질병 68건
담배 판매업체 소상인 무시한 과도한 조치

(보스톤 = 보스톤코리아) 편집부 = 전자담배 흡연관련 질병의 폭발적인 증가를 제어하기 위해 매사추세츠 주 내에서 전자담배 판매가 4개월간 전면 금지된다. 찰리 베이커 주지사는 24일 비상사태를 선포하고 모든 니코틴 및 마리아

나 내용물 전자담배의 판매를 4개월간 전면 금지시켰다. 베이커 주지사는 이번 판매 금지조치는 미국내 9명의 사망자와 530여명 폐질병 발생의 원인을 발견할 수 있는 충분한 시간을 확보하기 위한 것이라고 강조했다. 현재 매사추세츠 주내에

서는 지난주 38건보다 증가한 61건의 관련 의심 질병이 보고됐다. 이번 매사추세츠의 판매금지 조치는 미국내에서 전자담배와 관련된 금지 조치 중 가장 강력한 것이다. 뉴욕과 미시간 주는 이달 초 향과 풍미를 첨가한 전자담배 판매를 금지했다. 샌프란시스코는 전자담배의 판매와 배포를 전면금지 최초의 대도시다. 마틴 월시 보스톤 시장은 청소년들에게 민트와 멘솔향 담배의 청소년 판매를 제한하는 법을 제안기도 했다. bostonkorean@hotmail.com

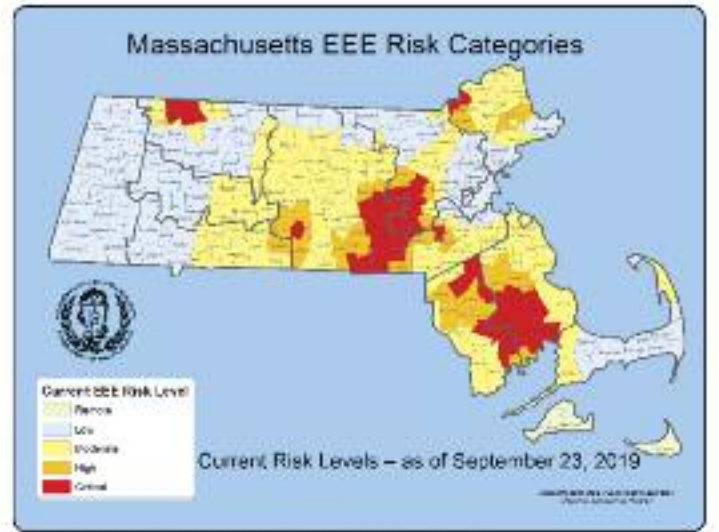

동부말뇌염 감염 4번째 사망자 발생

▶▶1면에 이어서

단계가 심각, 46타운이 높음, 그리고 122개 타운이 보통 수준의 위험 단계로 설정됐다. 2019년은 뇌염 모기의 해로 기록될 것으로 보인다. 전염병학자에 따르면 동부말뇌염의 창궐 규모는 1950년대 이래 최대다.

올해 첫째 사망자는 50대의 헤어해브의 여성이었으며 두번째 사망자는 프리타운의 70대 남성이었다. 세번째 사망자와 네번째 사망자의 신원은 밝혀지지 않았다. 모기의 위험은 강한 서리가 내릴 때까지 지속되기 때문에 앞으로도 모기물

림에는 극도의 주의가 요망된다. 모니카 바렐 보건부 장관은 “우리는 계속해서 주민들이 스스로 모기에 대해 극도의 보호조치를 취할 것을 강조하고 있다” 고 밝혔다. 한편, 보건부는 이번 환자의 플리머스 카운티의 50대 남성이 웨스트나일바이러스(WNV)에 감염됐다고 확인했다. 이 남성은 올해 2번째 WNV 환자다. 로드아일랜드 주에서도 3명의 동부말뇌염 환자가 발생했으며 위의 소재 한 환자는 이달 초 사망했다. hsb@bostonkorea.com



서울설령탕

한식 세계화의 종갓집이 되겠습니다

1245 Commonwealth Ave, Allston | 617.505.6771





다가오는 봄, 서울설령탕의 피전, 족발, 보쌈, 수육과 함께 각종 주류를 즐기세요!



서울설령탕 In Allston
1245 Commonwealth Ave, Allston
617.505.6771
SeoulBeefSoup.com



서울 on Beacon Hill
155 Cambridge St, Boston
617.973.8880
SeoulFoodBoston.com



가주 순두부

캠모어 지점 그랜드 오픈

영업시간 : 오전10시~ 밤10시까지

KAJU

Korean Gourmet Food

2013, 2014년 보스톤 매거진 선정 한식 1위



캠모어 지점
636 Beacon St.
Boston, MA 02215
(617) 936-4252

얼스톤 지점
56 Harvard Ave.
Allston, MA 02134
(617) 208-8540



(위)개학식에서 임선희 회장이 축사를 하고 있다 (아래)거북이반 수업 모습

뉴잉글랜드 한국학교 가을학기 개학

(보스톤 = 보스톤코리아) 편집부 = 뉴잉글랜드 한국학교(교장 남일, 학부 모회장 임선희)가 21일 개학식을 갖고 2019~20학년도 새학기를 시작했다.

작문교육부 이정설 리더교사의 사회와 문화교육부 윤자영 리더교사의 국가 반주로 시작된 개학식에서 남일 교장은 환영사를 통해 “이번 학년에도 열심히 공부하고 모두 즐거운 학교생활이 되기를 바란다.”고 말하고 선생님들도 최선을 다해 가르쳐 줄 것을 당부했다. 특히 “9명으로 시작하는 성인반 학생들을 환영한다”고 하자 참석한 모든 학생들은 큰 박수를 보내 환영했다.

학부모회 임선희 신임 회장과 이사회 박신영 총무 이사는 축사를 통해 “2세 교육을 위해 한결같이 수고하시는 선생님들께 감사드리며 앞으로 한 해 동안도 모두 즐겁게 학교생활을 할 수 있도록 학부모회와 이사회에서 최선을 다해 지원하고 열심히 후원하겠

다.”고 말했다. 각 과정 선생님들과 신입생 환영에 이어 전교생과 교사들은 초급과정 리더 주민정 교사, 중급1과정 리더 조진태 교사의 선창에 맞춰 ‘우리가 지켜야 할 10가지 수칙’을 서약하는 시간을 가진 후 모두 교실로 돌아가 첫날 수업을 진행했다.

매년 개학 첫 날에만 볼 수 있는 모습은 학교를 처음 다니기 시작하는 어린 자녀가 새로운 환경에 잘 적응하는지, 선생님 말씀은 잘 따르는지 하나에서 열까지 모두 염려되는 부모의 모습인데 금년에도 변함없이 교실 앞을 떠나지 못하는 부모의 모습을 볼 수 있었다.

기초-1과정에 입학한 한 신입생 학부모도 교실의 작은 유리창 너머로 아이의 동선을 쫓느라 여념이 없었는데 “처음으로 학교에 보내기에 걱정이 됐는데 신기하게도 아이가 진지한 자세로 선생님의 지도에 열중하는 모습

을 보니 참 대견했다.”며 교사 여러분의 수고에 감사 드린다.”고 전했다.

뉴잉글랜드 한국학교는 오전-오후 48개 학급으로 구성돼 있고 학생들은 물론 학부모를 대상으로도 다양한 교육과 교양 프로그램들을 제공하고 있다. 대표적인 프로그램으로는 학부모 대상 교양강좌들과 서예반, 생활영어 반 및 춤바교실 등이다.

금년으로 개교 44주년이 되는 뉴잉글랜드 한국학교는 10월 26일부터 3주간 개최되는 정기 학부모 초청 공개수업을 진행하며, 11월 중순에는 한글동화구연 & 동시암송대회를 개최한다. 한글 및 다양한 문화-역사교육을 제공하고 있는 뉴잉글랜드 한국학교에 한글지도는 물론 미술 및 음악교육 교사로 동참하실 분은 전화 (508) 523-5389, 이메일 (koreanschool.ne@gmail.com), 홈페이지 (www.ksneusa.org)를 통해 연락하면 된다.

bostonkorean@hotmail.com

보스톤 단신

보건 복지부 장관 보스톤 방문



박능후 보건복지부 장관이 유엔총회 참석차 뉴욕을 거쳐 9월 24일 보스톤을 방문했다. 박 장관은 바이오 관련 진출 기업을 방문하고 랩 센트럴(Lab Central) 바이오 생태계를 시찰했다. 또한 한인단체 및 벤처 캐피탈 대표 등과 오찬 간담회를 가졌다. 박 장관은 비메모리 반도체, 미래형 자동차와 함께 3대 신산업으로 선정된 바이오 헬스 산업 육성에 관한 정부정책을 역설했다 (사진=보스톤총영사관 페이스북 캡처)

서부지역 순회영사 성료

(보스톤 = 보스톤코리아) 편집부 = 주보스톤총영사관은 서부 매사추세츠 지역 순회영사 업무를 9월 18일 수요일 오후 5시에서 7시30분까지 유메스 엠허스트 뉴먼센터에서 진행했다.

지역 내 매사추세츠 대학교, 엠허스트 대학, 마운트 홀리요크 대학, 햄프셔 대학, 스미스 대학에 재학 중인 대학 및 대학원 학생들이 주로 참여한 이번 행사에서는 본인 및 가족들의 영사업무 서비스를 받았다.

이번 순회 영사 업무에는 박육현 영사와 감원광 선임실무관이 참여

해 매사추세츠 운전면허 취득, 여권 갱신, 비자 안내 등 30여건의 영사 업무를 수행했다.

한편 서부 매사추세츠 지역에서 이번 11월 미국 시민권자로서 대한민국의 국적을 회복하고 이중국적을 취득한 한인이 한국 법무부 장관 앞에서 서약할 예정이다. 이번 행사를 후원한 김성혁 한미정치협력신장연대 회장은 “연장자 중심으로 이중국적 취득이 활성화 될 것으로 기대된다”고 밝혔다.

bostonkorean@hotmail.com

617-739-2888

- 한국, 아시아, 미국내, 유럽, 남미 등
- KE, UA, DL, AA 등 모든 항공사 취급
- 항공권 특별 할인 제공
- 통역, 번역 서비스



유니버스 여행사

대표 최한길

Universe travel services

tel: 617-739-2888 / www.uniboston.net

공인회계사

정진수
CPA / MBA



개인 및 사업체 세무보고



- ▶ IRS문제 상담 및 해결
- ▶ 사업체 법인 설립과 해체
- ▶ 회계처리 및 감사
- ▶ 경영진단 및 절세 상담
- ▶ 용자 상담 및 재무재표 작성
- ▶ 급여(Payroll)서비스

TEL 781-849-0800, 508-580-3946 (한인전용)

FAX 781-849-0848

220 Forbes Rd., suite 206, Braintree, MA. 02184



공인세무사
김창근

- 개인 및 사업체 세무보고
- 사업체 법인 설립과 해체
- 경영진단 및 절세 상담
- 회계정리

미 연방정부로부터 공인된 세무전문가
Licensed to Practice Before the IRS



TEL: (781)935-4620 FAX: (781)935-4187

165-M New Boston St. Suite 278, Woburn, MA 01801

인도계인 그는 한국무용 공연을 고집했나?

▶▶1면에 이어서

국, 인도 그리고 한국인 커뮤니티이기 때문이란 다. 좀 더 이야기를 나누면서 한국을 비롯한 세계의 문화를 무대에 올리는 이유가 드러났다.

잘나가던 컨설턴트였던 그는 자녀들이 시간을 같이 보낼 수 없다는 불만에 조기에 은퇴했다. 그러면서 1992년부터 보스톤인터내셔널축제(Boston International Festival)를 개최했다. 많이 잊혀졌지만 보스톤인터내셔널축제를 기억하는 한인들이 꽤 있을 것이다. 말씨는 “학교 학생들에게 세계를 보여주기 위해” 이 사업을 시작했다. 매사추세츠 주에 거주하는 각 나라의 커뮤니티와 연결해 문화 부스와 문화공연을 베이사이드 엑스포에서 펼쳤다. 학생들은 엑스포를 찾자 각 나라 부스를 방문하며 여권 에 스탬프

를 받았다. 그는 보스톤 엑스포에서 세계를 만날 수 있도록 만든 장본인이었다.

말씨는 “서로 다른 점을 존중하고, 다른 점을 좋아해야 한다. 그게 그 이벤트의 핵심적인 목적이다. 수많은 다른 출신배경들의 사람들과 만나서 일하는 것이 너무 좋았다.” 그는 최근 이민자들을 배척하는 현실에 대해 “슬픈 일이다. 모든 사람들이 미국에 와서 노력해서 2세를 키우고 이들이 성공해서 미국을 강하게 만든다. 그런데 이런 이민자들을 배척하기 시작하면 이민자들이 부담이 되기 시작한다” 고 지적했다.

1994년에는 베이사이드 엑스포에서 진행하는 쇼 중에 두번째 큰 쇼로 기록될 정도로 인기가



한국의 무형문화재 이매방 선생이 살풀이춤을 이수한 석연 이숙연씨가 이끄는 한국무용단이 10월 12일 렉싱턴에서 공연한다

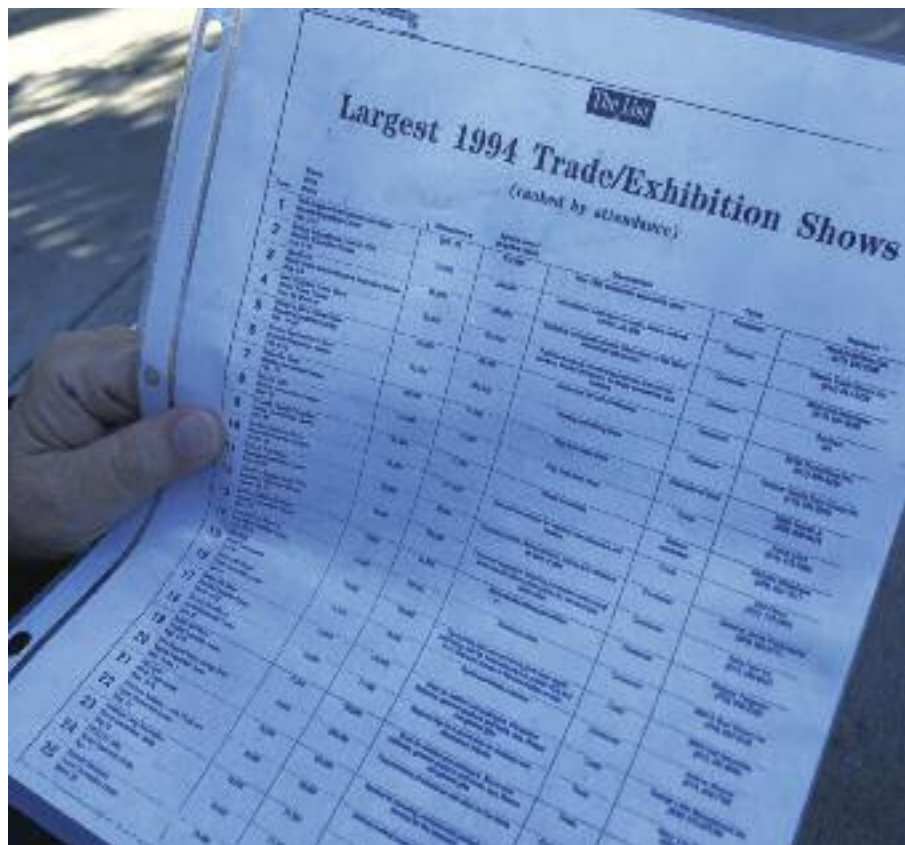

말 씨가 지난 1994년도 보스톤의 주요 엑스포 이벤트 방문자 순위를 표시한 표를 보여주고 있다

많았다. 1995년 신형 오토쇼에 이어 2위를 기록했으며 심지어 당시 3위였던 맥월드(Mac World)쇼보다 인기가 많았다. 보스톤에서 시작된 인터내셔널 페스티벌은 시카고, 필라델피아, 뉴저지, 워싱턴 DC, 프러비덴스 등으로 확대됐다. 그러나 2001년 9.11 테러 이후 여러 가지 불안의 이유로 더 이상 쇼를 이어가지 못했다.

그러나 세계의 문화를 미국에 소개하는 그의 활동은 멈추지 않았다. 학교 학생들이 관람할 수 있는 세계의 전통 문화공연을 미국 각지에서 무대에 올렸다. 그의 활동은 최근까지 이어졌다. 그러나 2015년에 공연을 올린 이후 잠시 휴지를 가졌다. 말 씨는 “일하는 재미가 없었기 때문” 이었다고

그는 올해 들어 한국무용을 비롯해 중국 서커스, 탱고연주, 플라멩고 쇼 등을 중심으로 한 무대를 렉싱턴 스키티시라이트뮤지엄오디토리움에 올린다. 한국무용과 국악공연은 뉴욕의 이매방의 이수자인 박소연씨가 이끄는 한국무용단이 <한국의 소리>라는 이름으로 10월 12일 오후 2시 공연한다.

현재 렉싱턴 센터의 한국 식당 다빈과우기가 트가 입주해 있는 건물소유주이기도 한 말 씨는 한국무용공연을 앞으로 공연 무대에 올리지 못할 수도 있음을 암시했다. 말씨의 고민이 단순한 ‘엄살’ 이도록 만드는 것도 미국 땅에 사는 한인들의 몫이다.

물론 가장 바람직한 것은 미국인들이 알아서 소비하는 것이다. 케이팝, 한식, 드라마, 김치 등 한류는 알아서 소비하는 단계에 진출했지만 거기까지의 과정에는 끊임없는 한인들의 애정이 밑거름이었다. 한국 문화를 미국에 소개하는 말 씨와 다른 한인단체들의 노력을 과소평가해서는 안된다. 발레와 오페라처럼 한국무용과 국악도 원하면 언제든지 접할 수 있는 날이 온다면 이런 노력들의 결정체일 것이다.

한국무용 및 국악 <한국의 소리>공연 : 10월 12일 오후 2시

장소 : 스키티시라이트뮤지엄오디토리움 (Scottish Rite Museum Auditorium)

티켓 : Worldstage.com
editor@bostonkorea.com

Kim Law Offices, L.L.C.

성심을 다해 변호하겠습니다

김연진 변호사
Yeon J. Kim, Esq.

주요 경력

- 前미연방 이민국 심사관
Boston지사 에서 만여건의 영주권 시민권 심사
- 前 미연방 세관 특별수사관
NY지부 연방 범죄 관련 직접 수사
- 前 미국 육군 심문관

업무분야

이민법 / 상법
형사법 / 가정법

Tel: (781)932-0400 Fax: (781)932-0403
3 Baldwin Green Common, Suite 210 Woburn, MA 01801

Attorney at Law

장우석 변호사

파산보호, 콜렉션 방어, 채무 조정
신용점수 분쟁 및 조정
교통사고 상해, 이민법
법인 사업체 등록, 정관, Bylaws, TIN
부동산/비즈니스 P&S 및 Closing
민/형사 소송

파산보호신청 의뢰인께 드리는 기본 서비스

프리미엄 크레딧 리포트
크레딧 어슈런스
리포트 모니터링 서비스(1년)

*익스페리언, 트랜스 유니언, 에퀴팩스 및 공공기록, 저당 및 판결결과 조사, 추가로, 현 점수 및 경리이후 예상 신용점수도 함께 제공
*Data Provided by CIN LEGAL Data Services. Additional fee may apply.

매사추세츠 및 뉴욕 주 라이선스
CHANG & ASSOCIATES, P.C.

장우석 변호사
781.712.1706 FAX: 781.712.2066
changlaw781@gmail.com
67 South Bedford Street, Suite 400 West, Burlington, MA 01803

Michelle Han CPA **한미선**
공인회계사

Master of Science in Taxation

IRS, MA DOR 와의 세금 문제 해결
사업체 세무보고 및 회계/경영 자문

- 회사의 설립 및 해체/ 회계처리/회계 감사
- QuickBooks Set-up - 비즈니스의 성격 및 구조에 맞는 기본설치 및 운영상담
- Payroll 서비스 및 고용주의 세금납세 대행

개인 세무 보고

- 해외 소득, 임대소득, 주식 등 투자, Self-employed 사업자, 자산 처분, Clergy, Military, FI, J1 Visa holders - 한국과의 Tax Treaty 하에 있는 분 등

각종 세금 공제 및 절세를 위한 세무 상담

Tel: 617-792-2355 Fax: 617-849-5852
E-mail : michellehan.cpa@gmail.com
www.mhancpa.com
Cambridge: 125 Cambridge Park Dr, Ste301
Cambridge MA 02140
Woburn: 76 Winn St. 1F Woburn MA 01801

옥수수 미로가 있는 보스톤 인근 농장 6곳

(보스톤 = 보스톤코리아) 정선경 기자 = 추수의 계절 가을에 농장을 방문하면 많은 것을 경험하게 된다. 빨강게 익은 사과와 노랑게 익은 호박을 직접 따고 울긋불긋한 단풍을 구경하는 것이 지나치게 평온하다면 약간의 스릴을 즐길 수 있는 옥수수 미로는 어떠한가. 키가 큰 옥수수밭 길이 그려낸 그림은 하늘 위에서나 확인할 수 있지만 어떠한 미로에도 끝이 있다는 믿음을 확인하는 순간 삶이 다시 살만하다고 느끼게 될 지도 모를 일이다.

Connors Farm

올해 코너스 농장 옥수수미로 그림의 주인공은 뉴잉글랜드 출신 레이스카 전설 벤틀리 워렌(Bentley Warren)이다. 할로윈 분위기를 느끼고 싶은 사람들을 위한 플래시 라이트 미로가 10월 8일부터 할러윈 날까지 매주 금요일과 토요일 밤 진행된다. 그 외에도 각종 피킹과 농장 동물들, 아이들을 위한 놀 거리가 마련되어 있다.

보스톤과의 거리: 23.1 마일

입장료: 주중 \$9.99; 주말 \$13.99; 2살 미만 무료

농장 운영 시간: 매일 오전 8시부터 오후 6시까지

30 Valley Road, Danvers, Massachusetts,



Marini Farm. 미로에 입장하기 전에 게임 시트가 주어지며 미로 내부 곳곳에 스테이션이 배치되어 있어 더 많은 질문에 답할수록 미로를 빠져나갈 확률이 높아진다

978-777-1245, connorsfarm.com.

Hanson's Farm

신선한 농산물을 판매하는 가판대가 있는 농장으로 호박과 꽃 피킹이 가능하다. 매주 금요일과 토요일 밤 저녁 7시부터 10시까지 유령 건

초 마차 타기를 운영한다.

보스톤과의 거리: 25.2 마일

입장료: \$8; 5살 이하 어린이 \$2

농장 운영 시간: 매일 오전 9시부터 오후 6시까지

20 Nixon Road, Framingham, Massachusetts, 508-877-3058, hansonfarm.50webs.com.

Honey Pot Hill Orchards

옥수수가 아닌 생울타리로 만들어진 미로가 3개나 있다. 영국의 햄튼 코트(Hampton Court) 미로와 똑같이 만들어진 '미니 몬스터 헤지 미로', 4살과 9살 어린이를 대상으로 한 '터널 미로'는 매일 운영되며 입장료로 이용 가능하다. 주말에만 운영되는 '빅 그린 몬스터 헤지 미로'는 1.5마일 길이에 6개의 다리, 숨겨진 전망대를 갖추고 있다. 미로의 입장료는 1인당 \$11.95, 3-15세 어린이 \$7.95, 2살 이하 무료이며 한 시간 동안 이용할 수 있다.

보스톤과의 거리: 30.1 마일

입장료: 주중 \$2; 주말 \$4; 2살 이하 어린이 무료

농장 운영시간: 매일 오전 9시부터 오후 5시까지



Prescott & Son Insurance
Insurance Producer Moon Hang Lee
한인 보험 대리인 이문향

“보상 내용과 크기는”
적절하고 안전하게
보험료는 저렴하게

사업체 보험
Workers Comp.
개인 자동차 보험
상업용 자동차 보험
집 보험
건물보험

Tel: 781.325.3406
Office: 781.322.2350
Fax: 781.322.3093
mleeins@gmail.com | mlee@prescottandson.com

업무 시간
월-금: 오전 10시-오후 4시
토, 일요일, 공휴일: Closed

뉴잉글랜드 한국학교
www.ksneusa.org

1975년 개교 · 뉴잉글랜드 최대 규모 · 최고수준의 한국학교
한글교육 · 음악 · 미술 · 역사부문 교사 모집 & 등록 문의
수업시간: 토요일 9:30~2:00 (아침일찍반: 8:30~9:25)

(508)523-5389 ksneusa@verizon.net
Koreanschool.ne@gmail.com
C/o Oak Hill Middle School
130 Wheeler Rd., Newton, MA 02459

뉴타운 플러밍

PLUMBING
HEATING
AIR CONDITIONER

Repair & Service, Renovations & Installations
Plumbing repairs, Gas servicing
Hot water tank & boiler
Sink, Toilets, Faucets, Water leaks, Disposal

MA Licensed
책임 보험 가입

617.543.8106

저렴한 금액으로 집앞까지
보스톤과 뉴욕 간 라이드 서비스

2인 여행시
1인당 \$75로 할인
프로모션 코드:
BOKOREA

원하시는 장소에서 픽업 및 드랍오프
최신 메르세데스 벤츠 밴으로 편안한 여행
WIFI, 테이블, 사물함, 안락한 의자, 전기콘센트, 독서등 등이 완비
프로모션 등 자세한 사항은 아래의 웹사이트를 방문해 주세요

1 833 743 7746
www.gosherpa.net



▶▶8면에 이어서

9시부터 오후 6시까지

138 Sudbury Road, Stow, Massachusetts, 978-562-5666, honey-pothill.com,

Marini Farm

3세대 동안 같은 가족이 운영한 농장으로 가족 체험에 특화되어 있다. 해적선 모양의 놀이터와 바운스 하우스, 밧줄 미로와 옥수수 미로 등 다채로운 놀이 시설이 구비되어 있다. 미로에 입장하기 전에 게임 시트가 주어지며 미로 내부 곳곳에 스테이션이 배치되어 있어 더 많은 질문에 답할수록 미로를 빠져나갈 확률이 높아진다. 아

이들을 위한 1에이커 크기의 작은 미로 또한 마련되어 있다.

보스톤과의 거리: 33 마일

입장료: 주중 \$10.99; 주말 \$12.99; 2

살 이하 어린이 무료

농장 운영 시간: 매일 오전 10시부터 오후 6시까지

259 Linebrook Road, Ipswich, Massachusetts, 978-238-9386,

marinifarm.com,

C&C Reading Farm

거대한 미끄럼틀과 호박밭, 농장 곳곳을 누비는 기차가 있는 농장으로 올해 미로의 테마는 우주 탐험이다. 3에

이커의 옥수수 미로가 어려운 어린이들을 위한 작은 미로가 따로 마련되어 있다.

보스톤과의 거리: 30.5 마일

입장료: \$9.95; 2살 이하 어린이 무료

료

농장 운영 시간: 주중 오전 10시부터 오후 6:30까지; 주말 오전 9시부터 오후 6:30까지

175 East Center St., West Bridgewater, Massachusetts, 781-293-6144, ccreadingfarm.com.

Flint Farm

미로를 하늘에서 내려다보면 농장 가판대를 선전하는 문구 'Buy fresh, Buy local' 가 읽힌다. 그러나 미로 탐험 후 농장 가판대를 둘러서 신선한 농산물을 확인해보자. 건초 마차와 호박밭에서 한가로운 가을의 한때를 보내는 것도 좋을 것이다.

보스톤과의 거리: 32 마일

입장료: \$6; 3살 이하 어린이 무료

농장 운영 시간: 매일 오전 9시부터 오후 6시까지

789 East St., Mansfield, Massachusetts, 508-337-6473, flintfarm-stand.com,

sun@bostonkorea.com



돌아온 갤럭시에 美 언론 호평 일색 삼성, 5개월만에 '반전 드라마'

(서울=뉴스1) 박병진 기자 = 오는 27일 미국 출시를 앞두고 삼성전자의 첫 접는 스마트폰 '갤럭시 폴드'에 대한 현지 언론의 평가가 5개월 만에 '조롱', '야유'에서 '찬사'로 바뀌었다.

26일 업계에 따르면 최근 미국 정보기술(IT) 전문매체 안드로이드오토리티는 갤럭시 폴드 리뷰 기사에서 "거짓말하지 않겠다. 큰 화면이 만족스럽다. 당신의 눈길을 사로잡을 것"이라며 "아이폰 사용자들은 울고 싶어질 것이다. 그 정도로 인상적"이라고 평가했다.

테크크런치의 브라이언 히터 기자도 "지금까지 폴더블 폰은 미지의 영역에 가까웠다"며 "삼성是最 먼저 폴더블 폰을 시도했고, 어려움을 겪기도 했지만 다시 도전한 것만으로 찬사를 받을 만하다"고 평했다.

씨넷의 제시카 돌코트는 "어떻게 보더라도 갤럭시 폴드는 유일무이한 휴대폰"이라며 "주요 제조사가 출시하는 첫 폴더블 폰으로서 갤럭시 폴드는 휴대폰의 미래상을 제시했다"고 결론 내렸다.

이 같은 호평은 당초 지난 4월 24일 미국 출시를 앞두고 디스플레이, 힌지 등에서 결함이 발견됐으며 현지 언론이 비판을 쏟아냈던 것에

비하면 180도 달라진 것이다. 당시 미국 주류 언론인 월스트리트저널(W.S.J)은 갤럭시 폴드의 화면보호막을 강제로 뜯어내며 "뭔가 접고 싶다면 핫도그나 종이, 스카프, 의자를 접는 게 낫다"며 원색적인 비난을 가하기도 했다. 결국 삼성전자는 갤럭시 폴드의 출시를 무기한 연기해야만 했다.

우여곡절 끝에 지난 6일 국내에서 먼저 출시된 갤럭시 폴드는 239만 8000원이라는 높은 가격에도 불구하고 '완판' 행진을 이어가는 등 소비자들의 호평을 받고 있다. 정식 출시되지 않은 해외 국가의 중고 거래 사이트에선 웃돈을 얹은 300만원대 이상의 가격에 팔릴 정도다. 비판 일색이던 미 언론도 인정하지 않을 수 없는 상황이 된 것이다. 삼성전자로선 약 5개월 만에 한 편의 반전 드라마를 써낸 셈이다.

한편 갤럭시 폴드는 오는 27일 미국에서 정식 출시된다. 지난 6일 국내에서 처음 선보인 갤럭시 폴드는 18일 영국, 프랑스, 독일, 싱가포르 등 4개국에서 출시됐으며 준비한 물량이 모두 팔리는 매진 행렬을 이어갔다. 미국에 판매되는 갤럭시 폴드는 롱텀에볼루션(LTE) 모델이다.

bostonkorean@hotmail.com

손영권 치과

youngdentistrypc.com

진료 과목

일반 치과
크라운
임플란트
잇몸 치료
Invisalign
Sleep Apnea

보험

Delta Dental Premier,
Blue Cross Blue Shield
Indemnity Plan

좋은 치과, 좋은 치아

Young K Son, DMD **978.459.0594**

674 Rogers St. Lowell, Massachusetts 01852

MASS-Drain

DRAIN & PLUMBING

막힌 곳을 **확** 뚫어드립니다

부엌, 목욕탕 리모델링 전문

WATER HEATER, BOILER
HEATING, FAUCET

www.massdrain.com | massdrain@gmail.com

617.645.6146

가족 물리치료 병원

GB Family Physical Therapy

매사추세츠 최초 REDCORD식 치료법 도입

진료분야

목, 허리 통증, 디스크
어깨, 팔, 무릎, 다리 및 각종 운동 후 통증
척추 측만증 및 자세교정

**교통사고/직장상해 보험, 유학생/여행자 보험,
메디케어 외 정부보험 및 미국보험**

대표: 781-365-1876 한국어 781-365-1867
83 Cambridge St. Suite 2B Burlington, MA 01803

www.gbfamilypt.com

MA주 실업률 7개월째 3% 미만

이론적으로 완전 고용 상태 지속 교육과 의료 분야 고용 창출 선도

(보스톤=보스톤코리아) 정성일 기자 = 지난 8월 매사추세츠 주의 실업률이 2.9%를 기록했다. 매사추세츠 주는 지난 7개월 동안 연속으로 3% 미만의 실업률을 기록하며 경제 호황을 이어가고 있다.

주 노동부와 연방 노동부의 통계 자료에 따르면 8월 한 달 동안 매사추세츠 주에서는 7,100개의 일자리가 새로 생겼으며 이 중에서 6,700개의 일자리가 민간 부문에서 창출되었다.

로잘린 아코스타 매사추세츠 노동부 장관은 성명을 통해 “새로운 일자리는 교육과 의료 분야와 같은 주요 경제 분야에 집중되었다. 지난 1년 동안 12,600개의 신규 일자리가 교육과 의료 분야에서 창출되었다. 전문직, 과학, 경영 서비스 등의 분야에서는 같은 기간 동안 8,900개의 일자리가 생겼다” 고 밝혔다.

경제학에서는 3%의 실업률을 “완전 고용” 상태로 간주한다. 0%의 실업률은 현실적으로 불가능하며, 일을 하기를 원하는 사람은 누구나 일자리를 얻을 수 있는 상태가 실업률 3% 수준이

다. 이론적으로 매사추세츠 주는 일을 하고 싶은 사람은 현재 일을 하고 있거나 바로 일자리를 찾을 수 있는 완전 고용 상태가 지속되고 있다.

미국 전체가 경제 호황을 누리고 있지만 미국 전체의 실업률은 8월 기준으로 3.7%이다. 매사추세츠 주의 실업률은 미국 전체 실업률보다 0.8%가 낮다.

매사추세츠 주의 평균 실업률이 낮다

고는 하지만 모든 지역에서 실업률이 낮은 것은 아니다. 일례로 스프링필드의 경우 지난 7월 실업률은 6%였다. 이 역시 작년 같은 기간의 7.4%에 비하면 훨씬 낮아진 것이다.

생산이 가능한 연령의 인구 대비 실제로 생산에 참여하고 있는 인구를 의미하는 노동력 인구 비율은 작년 8월과 같은 67.6%로 나타났다. 노동력 인구 비율은 16세 이상 전체 인구에서 현재 일을 하고 있거나 일을 하고 있지 않더라도 지난 4주 동안 적극적으로 일자리를 찾았던 사람들의 비율로 계산된다.

jsi@bostonkorea.com



매사추세츠 주는 지난 7개월 동안 연속으로 3% 미만의 실업률을 기록하며 경제 호황을 이어가고 있다



미국 전체에서 1970년에 비해 새의 숫자는 30억 마리가 줄어들었다

MA주 조류 급격히 감소

(보스톤=보스톤코리아) 정성일 기자 = 매사추세츠 주에서 조류의 개체수가 빠르게 감소하고 있는 것으로 나타났다. 최근 발표된 코넬 대학의 연구 결과에 따르면 매사추세츠뿐만 아니라 미국과 캐나다 등 북아메리카 지역에서 새들이 줄어들고 있다.

새들이 줄어들고 있는 가장 큰 이유는 매사추세츠 주에서 새들의 서식지가 점점 사라지고 있기 때문이라고 보고서는 지적했다. 특히 추운 겨울을 지낼 월동지역이 급격히 줄어들면서 새들의 생태계에 악영향을 미치고 있다.

또한 독성 물질이 함유된 화학 물질이 새들에게 직간접적으로 영향을 주고 있다. 독성 물질은 새들의 먹이에도 영향을 준다고 보고서는 지적했다. 이 외에도 사람들이 만든 건축물이나 조형물에 새들이 부딪히는 경우가 많고, 지구의 전반적인 기후 변화도 조류 감소에 영향을 주고 있다.

미국 전체적으로 1970년에 비해 새의 숫자는 30억 마리가 줄어들었으며, 비율로는 약 29%가 감소하였다.

jsi@bostonkorea.com



NAMU · 나무컴퍼니

“ 국제기능올림픽 목재분야 금메달리스트 ”
대통령 훈장 수훈 / 15년 이상의 경력

- 주방, 욕실 리모델링
- 하우스, 커머셜 레노베이션
- 바닥, 데크, 원목가구

견적부터 마무리까지 확실하게 책임지고
양심적으로 프로젝트를 진행합니다.

info@namuma.com / 617-775-4771
견적상담 **www.namuma.com**
58 Pulaski St, Peabody, MA 01960



마음대로 골라본다

\$24⁹⁹

WIFI 내장 Compact size Settop Box \$60

조정된 상품 가격 (5월 1일부터, 무료영화는 6월부터 편당 1화로 변경)

Plus 상품
KBS, MBC, SBS, EBS, YOUTUBE **\$24⁹⁹**

Premium 상품
KBS, MBC, SBS, EBS, 케이블/중편, YOUTUBE **\$34⁹⁹**

VIP 상품
KBS, MBC, SBS, EBS, 케이블/중편, 영화/생인, YOUTUBE **\$39⁹⁹**

*전상품 1년 약정

총 13개 Live방송중 티보 실시간 한국방송 서비스 확대

NOW 지금 전화하세요!
617.949.1766

연말뉴스TV MBN JTBC / JTBC골프 / 채널A(동아방송) / KIDS / 육아방송 / CBS(기독교방송) / ETN / 바둑TV / 이벤트TV / KTV / 우리방송

원불교 보스턴 교당 봉불식



워터타운으로 확장 이전한 원불교 보스턴 교당이 원불교 신앙의 대상인 일원상 부처님을 안치하는 봉불식을 10월 개최합니다.

많은 한인들이 함께해 좋은 시간을 나눌 수 있기를 바랍니다.

원불교 보스턴교당 봉불식 : 10월 6일 오후 2시

문화행사 : 10월 5일 오후 1시부터 -10월 6일

(이승연 작가의 좋은글을 관람객에게 적어주는 시연(Calligraphy)선물 증정)

10월5일 5시-6시 30분 PM : 고 초타운 백상원 종사 추모 음악회 (피아노와 국악공연)

10월5일 7시-9시 PM : 특강 "불생불멸과 뇌과학 ?!" (강사: 하바드대학교 의과대학 유승식 교수)

장소 : 30 California St. Watertown, MA 02472

봉불식 및 문화행사 관련 참석 문의 : 김현오 교무 또는 박제명 교무(617.924.2400)

Dedicated to Your Health

Icon Dental

아이콘덴탈

Ultimate Smile

Quality Dental Care

렉싱턴과 콩코드에 편리하게 위치한 아이콘 덴탈은 여러분과 가족 모두에게 적합한 맞춤형 치료 계획을 통해 미용치과, 성인 및 소아 치열교정 및 최신 임플란트 시술에 이르기까지 모든 분야의 치과 진료를 제공하고 있습니다. 최신 기자재와 진료기술 그리고 편안하며 현대적인 진료실에서 친절함 스태프와 함께 양질의 치과 진료를 제공하기 위해 최선의 노력을 다하고 있습니다.

대표원장 치의학박사 안형준

57 Bedford St. Suite 220, Lexington MA 02420
전화 781-861-8978

97 Lowell Rd. Suite A8, Concord MA 01742
전화 978-369-0254

이메일 info@icondentalexington.com
www.icondentalexington.com

Dr. 차 영 주
치과 일반의
Dr. James Kim
치과 일반의
Dr. Larisa Turkenich
치과 일반의
Dr. Charles Braga
임플란트 및 잇몸 수술 전문의
Dr. 오 동 현
교정 전문의

미래를 생각한다면
지금부터 제대로 준비하자!

집장만
패밀리 프로텍션
모든걸 한번에!!

결정만 준비하는 상담
주택용자

모기지 리파이낸스 **의료보험**

생명보험 동상대출
나의노후? **나의노후?**

케쉬아웃 리파이낸스

연금보험

모기지 프로텍션
보험 최적화 **사고보험**

모기지 & 종합보험

마이클 리 컨설팅

michael.lee@fairwaymc.com
mtgwithmike@gmail.com

978.314.8818

2 Adams Place, Suite 410 Quincy, MA 02169

미법무 부차관보 "중, 10개 중 8개 첨단산업서 지재권 탈취"

(서울=뉴스1) 이원준 기자= 미국 기업을 상대로 한 중국의 기밀자료·지식재산권 탈취 행위가 최근 증가하고 있다는 미 법무부의 경고가 나왔다. CNBC방송이 22일 보도했다.

애덤 히키 법무부 부차관보는 이날 보도된 CNBC방송과의 인터뷰에서 "무역기밀과 관련한 도난 사례가 최근 늘어나고 있다"며 이같이 밝혔다.

히키 부차관보에 따르면 지난 2012년 이후 법무부내 국가안보국(NSD)이 다룬 경제스파이 사건 가운데 80% 이상은 중국이 연루된 것으로 나타났다. 또한 최근 몇년 사이 기술탈취 사건이 급증하는 추세라고 한다.

히키 부차관보는 늘어나고 있는 스파이 사건에 대해 "피해자들이 현재 일어나는 일에 더 많은 신경을 쓰고 있는 덕분이다. 이는 좋은 일"이라고 평가했다.



애덤 히키 법무부 부차관보

또 "만약 '스모킹건'(결정적 증거)을 찾기 위해 기다리다 보면 총에 맞아 끝장날 것"이라고 경고했다.

미 법무부는 중국발 국가안보 위협에 대응하기 위해 지난해 11월 '사이버니셔티브'란 별도 조직을 신설했다. 이 부서는 중국의 기밀자료 및 지식재산권 탈취, 해킹, 경제스파이 사례 등을 적발해 기소하는 업무를 전담한다.

히키 부차관보는 특히 중국 정부의 첨단 제조업 육성정책 '중국제조 2025' 계획과 관련해 "10개 산업 부분 중 8개 부분에서 지재권 도용 사례를 적발했다"고 강조했다. 중국제조 2025는 로봇, IT, 항공우주, 바이오 의약 등 10대 첨단 제조업 분야에서 기술 자급자족을 달성하겠다는 중국 정부의 역점 사업이다.

wonjun44@news1.kr

미일 1단계 무역협상 타결...자동차는 미합의

(서울=뉴스1) 강민경 기자= 미국과 일본이 25일 무역협상을 타결했다. 일본이 일단 자국 농산물 시장을 미국에 열어주기로 했다.

다만 양국은 아직 일본산 자동차에 매겨질 관세를 놓고는 합의를 이루지 못했다. 미합의 사안은 일단 체쳐두고 부분적인 협정을 단계적으로 맺으려는 것으로 풀이된다.

뉴욕타임스(NYT)와 AFP통신 등에 따르면, 이날 도널드 트럼프 대통령과 아베 신조(安倍晋三) 일본 총리는 유엔 총회가 열리고 있는 뉴욕에서 별도로 만나 무역협정을 체결했다.

일단 일본은 미국산 농산품에 70억달러(8조4000억원) 규모의 시장을 개방하기로 했으며 미국은 일본산 기계류와 잠금장치 등에 대한 관세를 낮추거나 철폐하기로 합의했다.

하지만 일본산 자동차에 대한 내용은 협정에 포함되지 않았다고 로버트 라이트하이저 미 무역대표부(USTR) 대표는 밝혔다.

로이터통신에 따르면 라이트하이저 대표는 "자동차에 대해 논의하고 싶어하는 건 일본의 야심"이라며 "무역확장법 232조를 일본에 적용하는 건 우리의 의도가 아니지만 양측은 선의로 계



25일 뉴욕에서 만난 아베 신조 일본 총리(왼쪽)와 도널드 트럼프 미국 대통령

속 협력할 것"이라고 말했다.

트럼프 대통령도 협정을 체결하는 자리에서 이번 협정을 '첫 단계'라고 표현하면서 아직 양국이 모든 분야에서 완전한 합의를 이루지 않았음을 시사했다. 양국은 두 번째 무역협정을 위한 논의를 이미 실시하고 있다고 트럼프 대통령은 덧붙였다.

pasta@news1.kr



벌링턴, 몰든, 스왈프스캣 등 보스턴 북쪽에 위치한 타운에서 다수의 아마존 소포가 포장 그대로인 채 쓰레기 더미에 방치되어 있었다

쓰레기장에서 발견된 아마존 소포

배달되지 않은 소포들 쓰레기장에 3곳서 수십 개 발견, 배달원 해고

(보스턴=보스턴코리아) 정성일 기자= 제대로 배달되지 않은 아마존 소포가 쓰레기 더미에서 무더기로 발견되었다. 벌링턴, 몰든, 스왈프스캣 등 보스턴 북쪽에 위치한 타운에서 다수의 아마존 소포가 포장 그대로인 채 쓰레기 더미에 방치되어 있었다.

아마존 소포가 가장 먼저 발견된 곳은 벌링턴이었다. 벌링턴의 체스트넛 힐 묘지 관리인은 묘지 쓰레기장에서 다수의 아마존 박스들을 발견하고 이를 경찰에 신고했다. 벌링턴 경찰서는 배달되지 않은 아마존 소포에 대한 조사를 진행하는 동시에 벌링턴 지역 주민들에게 아마존 소포를 직접 배달했다.

벌링턴 경찰서는 23일에 트위터를 통해 "모두가 제 시간에 물건을 받을 수 있도록 하기 위해 우리가 소포를 주소지로 배달하고 있다"며 "경찰이 소포를 배달해주더라도 (놀라지 말고) 반갑게 인사를 하면 된다"고 말했다.

벌링턴에서는 아마존 소포가 월요일 아침에 발견되었지만, 같은 날

밤에 또 다시 아마존 소포가 다른 곳에서 발견되었다. 몰든에서는 포레스트 데일 묘지 쓰레기장에서 29개의 아마존 소포가 발견되었으며, 스왈프스캣에서도 쓰레기장에 15개의 아마존 소포가 버려져 있었다.

벌링턴과 몰든, 스왈프스캣의 경찰서는 어떻게, 왜 아마존 소포가 쓰레기장에 버려졌는지 알아내기 위해 아마존에 연락을 하였다.

아마존 대변인에 따르면 벌링턴, 몰든, 스왈프스캣에서 아마존 소포를 버린 사람은 같은 사람이었다. 또한 몰든과 스왈프스캣에서 발견된 아마존 소포는 경찰에 의해 수거된 후 다시 아마존이 원래 목적지로 배달하였다.

아마존은 성명에서 "우리는 배달 회사에 대해 높은 기준을 갖고 있으며, 배달 회사에서 어떻게 우리 고객을 대하는지 알고 있다. 이번 일로 달라지는 것은 없다"라며 "이 (소포를 버리고 간) 배달원은 더 이상 아마존 소포를 배달할 수 없다"고 밝혔다.

jsi@bostonkorea.com

드림 케이터링 DREAM CATERING

신선한 재료를 엄선한 정통 일식, 한식 및 중식
지금 경험하세요!



MR SUSHI, TD GARDEN 보스턴 셀틱스 VIP룸 일식, 신신마트, SUSHI YA 등에서 일하시는 20년 이상의 파트별 전문 요리사들이 일식, 한식, 중식을 예산에 맞게 정성을 다하여 준비해 드립니다.

매사추세츠 주의 엄격한 위생관리를 받는 정식 등록된 업체로서, 현재 보스턴 커플리에 위치한 THE COLONNADE BOSTON HOTEL을 비롯하여 HARVARD CLUB, WINCHESTER COUNTRY CLUB 외에도 소규모 회사파티, 학교, 학원, 각종 한인들 단체모임에 2001년부터 음식을 제공하고 있습니다.

문의전화: 781.308.2073(줄리 안)



SINCE 1987
MR. SUSHI
ARLINGTON



강화 삼산면 농가 아프리카돼지열병 확진

국내에서 발생한 7번째 확진 사례

(강화뉴스1) 정진욱 기자 = 농림축산식품부는 인천 강화군 삼산면에서 신고된 아프리카돼지열병 의심축에 대한 정밀진단결과 양성 판정이 나왔다고 26일 밝혔다. 국내에서 발생한 7번째 확진 사례다.

앞서 해당농가에선 25일 오후 11시 25분쯤 방역당국이 실시한 아프리카돼지열병 간이 검사에서 '양성'반응이 나오며 따라 곧바로 정밀검사를 의뢰했다. 증상을 보인 돼지 2마리는 살처분했다. 다행히 해당농가 3km 주변에는 다른

돼지 농장은 없는 것으로 확인됐다.

방역당국은 이 농가에 초동방역팀을 투입, 가축·차량 등의 이동을 통제하고 긴급 방역을 진행했다.

강화군에선 지난 24일 송해면의 한 농가에서 ASF확진 이후 25일에는 불은면에서도 ASF확진으로 총 1만 1000여두가 살처분됐다. 의심축 신고가 됐던 양도면에선 25일 음성 판정이 났지만, 이번 삼산면 아프리카돼지열병 확진으로 국내 돼지열병 발생건수는 7번째로 늘었다.

guts@news1.kr



25일 아프리카돼지열병(ASF) 의심 신고가 접수된 인천 강화군 불은면 돼지농가 입구에서 방역 관계자들이 현장을 통제하고 있다

'축산 1번지' 홍성군, 아프리카돼지열병 우려 축제 전면취소

광천토굴새우젓 · 광천김 대축제 등 열지 않기로

(홍성뉴스1) 이봉규 기자 = 아프리카돼지열병(ASF)이 확산 조짐을 보이고 있는 가운데 '축산 1번지' 충남 홍성군이 유입 차단을 위해 오는 10월 개최 예정이던 각종 축제 및 문화체육행사를 전격 취소했다.

군은 아프리카돼지열병 발병 농가가 6곳으로 증가함에 따라 10월 5일 개최 예정이던 군민체육대회와 대표 특산물 축제인 광천토굴새우젓·광천김대축제를 열지 않기로 했다.

또 홍성사랑 국화축제&농업대축전도 취소하고, 노인건강대축제와 홍성군 일자리박람회도 잠정 연기했다.

11월 을해 처음 열 예정이던 '2019 홍성한우 바비큐 페스티벌'과 '한돈인의 날 행사'도 이미 백

지화한 상태다.

군은 아프리카돼지열병 상황을 예의 주시하며 기타 행사 개최 여부를 논의해 나갈 계획이다.

군 관계자는 "전국 제일의 축산군으로서 관내 양돈농가를 보호하기 위해 부득이 행사를 취소하게 됐다"며 "그동안 축제 및 행사 준비를 위해 애써주신 각 관계자 여러분들의 양해와 함께 군민들도 아프리카돼지열병 확산 방지에 많은 노력을 기울여 주시길 바란다"고 말했다.

한편 충남도는 지난 24일부터 아프리카돼지열병에 대응하기 위해 기존 가축질병방역대책본부를 재난안전대책본부로 격상시켰다.

nicon3@news1.kr



25일 아프리카돼지열병(ASF) 확진 판정을 받은 인천 강화군 송해면 돼지농가 입구에서 방역 관계자들이 현장을 통제하고 방역 작업을 하고 있다



"전문적인 치료,
진실된 치료,
진심을 담은 치료,
Smart Dental이
추구합니다"



JEONG LEE, D.M.D., M.M.Sc., Ph.D.
원장 이정숙

- 서울대학교 치의학대학원 1990년 졸업
- 서울대학교 치의학대학원 박사학위 2000년 취득
- 서울부부치과원장 1994년-2006년
- Tufts School of Dental Medicine 2009년 졸업
- Harvard School of Dental Medicine 보철과 2012년 졸업

SMART DENTAL

452 Pleasant St., Malden MA 02148

Office: 781 322 4914

Fax: 781 605 3797

Email: maldensmartdental@gmail.com



Malden Center역에서
걸어서 10분, 차로 5분 거리

H MART

BURLINGTON WEEKLY SALE SEP. 27th - OCT. 3rd, 2019

CUSTOMER SERVICE
Customer_care@hmart.com



TOLL FREE T. 877.427.7386 / For events, coupons & exclusive deals, subscribe at www.hmart.com, and visit our Facebook, Twitter, Pinterest & Instagram to stay up to date on special offers!

GOCHUJANG FRIED CHICKEN SANDWICH

TRY OUT THIS CHEF'S GOCHUJANG INFUSED CHICKEN SANDWICH PAIRED WITH HIS KIMCHI-BASED SLAW! YOU WON'T REGRET IT. 김치슬로와 고추장 양념을 더해 한국적인 맛이 가미된 퓨전음식, 고추장 치킨 샌드위치와 허미쉬와 함께 만들어보세요.

Follow us @hmartofficial H MART MA ID : @hmart_ma

NEW RESTAURANT PARTNERS WANTED

Have a great idea for a restaurant, we have the perfect busy location for you. **CONTACT** me@hmart.com

<p>FRI/SAT/SUN ONLY 금,토,일 한정판매</p> <p>Hass Avocado 헤스 아보카도</p> <p>\$1.29 lb.</p>	<p>FRI/SAT/SUN ONLY 금,토,일 한정판매</p> <p>Green Plum 그린 자두</p> <p>\$1.49 lb.</p>	<p>FRI/SAT/SUN ONLY 금,토,일 한정판매</p> <p>Dragon Fruit (White Flesh) 화이트 드래곤 프룻</p> <p>\$3.99 lb.</p>	<p>FRI/SAT/SUN ONLY 금,토,일 한정판매</p> <p>Washington Fuji Apple Premium 워싱턴 후지사과 프리미엄</p> <p>\$1.49 lb.</p>	<p>FRI/SAT/SUN ONLY 금,토,일 한정판매</p> <p>Oriental Sweet Potato Medium 고구마 미디엄</p> <p>\$1.99 lb.</p>
<p>FRI/SAT/SUN ONLY 금,토,일 한정판매</p> <p>Stem Tomato 스텝 토마토</p> <p>\$1.29 lb.</p>	<p>FRI/SAT/SUN ONLY 금,토,일 한정판매</p> <p>Gobo 우엉</p> <p>\$1.99 lb.</p>	<p>FRI/SAT/SUN ONLY 금,토,일 한정판매</p> <p>White Cabbage 화이트 케비지</p> <p>\$1.29 lb.</p>	<p>FRI/SAT/SUN ONLY 금,토,일 한정판매</p> <p>Ginger 생강</p> <p>\$1.79 lb.</p>	<p>FRI/SAT/SUN ONLY 금,토,일 한정판매</p> <p>K TOWN Tofu 케이타운 두부 Soft/Silken/Firm 14-16oz./pkg</p> <p>\$0.99 lb.</p>

<p>MEAT at unbeatable low prices</p>		<p>SEAFOOD at shockingly low prices</p>	
<p>FRESH</p> <p>Fresh Beef Flank Steak 얇치마 양지(육개장)</p> <p>\$6.99 lb.</p>	<p>FRESH</p> <p>Sliced Pork Single Belly for BBQ 바베큐 생삼겹살</p> <p>\$6.99 lb.</p>	<p>FRI/SAT/SUN ONLY 금,토,일 한정판매</p> <p>TONGTONGBAY Herring Fish 10.55oz./pkg. 통통베 디포리</p> <p>\$7.99 lb.</p>	<p>FRI/SAT/SUN ONLY 금,토,일 한정판매</p> <p>Patagonia Head-on Pink Shrimp w. Rice 알배기 자연산홍새우</p> <p>\$6.99 lb.</p>
<p>FRESH</p> <p>Pork Spare Ribs for BBQ 돼지 갈비</p> <p>\$3.99 lb.</p>	<p>FRESH</p> <p>Thinly Sliced Beef Brisket for Shabu Shabu 샤브샤브용 냉동 차돌박이</p> <p>\$9.99 lb.</p>	<p>FRI/SAT/SUN ONLY 금,토,일 한정판매</p> <p>Headless White Shrimp 26-30's 머리없는 흰 새우</p> <p>\$6.99 lb.</p>	<p>FRI/SAT/SUN ONLY 금,토,일 한정판매</p> <p>Head-on Louisiana Shrimp 머리있는 루이지애나 자연산 왕새우 10-15's</p> <p>\$7.99 lb.</p>
<p>FRESH</p> <p>Marinated Pork CT Butt Steak 양념 돼지 목살 스테이크</p> <p>\$4.99 lb.</p>	<p>FRESH</p> <p>Marinated Boneless Chicken Thigh 양념 닭 사테</p> <p>\$2.99 lb.</p>	<p>FRI/SAT/SUN ONLY 금,토,일 한정판매</p> <p>Head-on Shrimp 머리새우 30-40's</p> <p>\$5.99 lb.</p>	<p>FRI/SAT/SUN ONLY 금,토,일 한정판매</p> <p>Live Jeju Olive Flounder 제주산 활광어</p> <p>\$13.99 lb.</p>

GET SMART AND SAVE MORE & BIG.

<p>KAGAKI California Premium Short Grain Rice 기카키 쌀 15 lbs.</p> <p>\$19.99</p>	<p>KWANGJIN MONGHUP Green Tea Seasoned Layer 광진 농협 녹차김 0.71oz. x 10ea./pkg.</p> <p>\$9.99</p>	<p>HAOREUM Chron Tea with Honey 해오름 유자차 2.2 lb.</p> <p>\$4.99</p>	<p>S&B Golden Curry Sauce Mix S&B 골든 커리 Mild/Medium/Hot - 7.3oz.</p> <p>\$2.99</p>	
<p>HARU HARU Medium Grain Mild Rice 하루하루 마이 쌀</p> <p>\$9.99 7.5 lbs.</p>	<p>CJ Samsik Udon Noodle CJ 제일제면소 시누끼 우동</p> <p>\$3.99 6.1oz. x 5ea./pkg.</p>	<p>HAOREUM Korean Style Noodle (Somen) 해오름 칼깃고부드러운 소면</p> <p>\$4.99 3 lbs.</p>	<p>CHORIP DONG Roasted Layer 초립동이 찜비빔도시락김 세트</p> <p>\$3.99 Assorted 0.17oz. x 12ea./pkg.</p>	<p>HAID Yaki Sueni Non Premium Roasted Layer 해오름 구운스시김</p> <p>\$7.99 26sheets 4.53oz.</p>

<p>JINGA EST. 2013</p> <p>오늘 만든 생 떡국떡</p> <p>FRESH SLICED RICE CAKES</p> <p>Made Today. Great Tomorrow.</p> <p>10개 이상 포장한 숙성 100% 천연사료, 미안 생선 10 times chewier, 100% natural ingredients, produced daily</p> <p>\$2.5 ea./10x</p>	<p>SHIRAKIKU Canned 100% Pure Sesame Oil 시라키쿠 참기름캔</p> <p>\$9.99 9.91oz.</p>	<p>HAID REUM GOMPYO Wheat Flour 해오름 곱표 밀가루</p> <p>\$3.99 5.5 lbs.</p>	<p>PULMUONE Seaweed 풀무원 진국 미역</p> <p>\$4.99 3.0oz.</p>	<p>HAOREUM Seasoned Fried Bean Curd with Flake & Sauce 해오름 녹두나 초밥락사</p> <p>\$2.99 12.6oz.</p>
<p>HATAI Homerun Ball Choco Snack 해태 초코 홈런볼</p> <p>\$9.99 1.52oz. x 52ea./7oz.</p>	<p>GLICO Rocky Biscuit Sticks 글리코 로키 비비스틱 디옥사이드/스트라베리/초콜릿</p> <p>\$2.99 3.81-4.45oz.</p>	<p>KOMAX Clean Bottle 코맥스 세균살균 물병</p> <p>\$3.99 1.52oz. x 2ea./450mL</p>	<p>ZOJIRUSHI Stainless Steel Lunch Jar 조시루시 보온 도시락</p> <p>\$31.99 820mL</p>	<p>LG Reon Shampoo/Conditioner LG 리온 (중간성/저성) 샴푸/컨디셔너</p> <p>\$7.49 500mL</p>

During the editing process, there may be misprints/misprints. Each location may be subject to limited availability, as well as their sale prices. Some products may be sold out. If a product is not listed as a boxed sale item, it cannot be purchased as a boxed sale item. All H Mart locations accept all major credit cards. H MART BURLINGTON STORE | 43 Middlesex Turnpike, Burlington, MA 01803 / STORE HOURS: Sun - Thu: 8am - 9pm / Fri - Sat: 8am - 10pm



경험과 전문성으로
여러분의 소중한 자산을
책임지겠습니다

OUR AGENTS



나 원 태
617.642.3156
won@bostonpremierrealty.com



제이슨전
617.642.5670
jason@bostonpremierrealty.com



신 보 경
508.361.6064
boshin@bostonpremierrealty.com

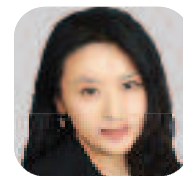

줄리 전
978.494.2043
julie@bostonpremierrealty.com



크리스틴 손
773.968.2651
christine@bostonpremierrealty.com



미니 유
617.803.1266
miniee@bostonpremierrealty.com



이 준 균
617.543.5728
jun@bostonpremierrealty.com



차 민 영
651.402.5194
minyoung@bostonpremierrealty.com



이 현 주
401.935.3397
hyunju@bostonpremierrealty.com



최 은 경
781.690.4389
chrischoi@bostonpremierrealty.com



박 혜 원
617.447.0591
nikiepark@bostonpremierrealty.com



비비안 유
617.935.2713
vivian@bostonpremierrealty.com



Ritika Chopra
617.697.1191
rchopra@bostonpremierrealty.com

WWW.BOSTONPREMIERREALTY.COM



경험과 전문성으로
여러분의 소중한 자산을
책임지겠습니다

FEATURED LISTINGS



● 세탁소 매매

보스톤남쪽, 타운센터에 위치한 Full Plant, 안정된 고객과 매상, 소유주 은퇴, 하이드로카본.

Asking \$300,000



● Fish마켓 매매

성공한 한인들의 발판이 되었던 비즈니스 보스톤 남쪽 변화한 물에 위치, 연매상 450K 이상, 넓은 주차장, To-go 메뉴로 Extra 수입.

Asking \$100,000

LISTINGS



● 커머셜 건물

보스톤 북쪽에 위치, 1층 식당 2&3층 Residential 아파트, 월 렌트 인컴 \$5,500 Property 택스 저렴

Asking \$650,000



● 싱글하우스 매매

학군 좋은 타운 엔도버에 위치 필립스아카데미 5분거리, Colonial 스타일, 3700 Sq.ft, Full Finished 지하실, 사우나시설

Asking \$699,900



● 싱글하우스 렌트

캠브리지와 보스톤에서10분거리, Everett에 위치 All Hard-wood floor, 3 Beds & 2 baths 새로 레노베이션된 하우스, 주차3+ 가능

Asking 월 \$2,800



● 리테일 가게 매매

대형 아시안 슈퍼마켓내에 입점 연중무휴로 바쁜 가게, 안정된 고정 매출 업종 변경 가능

Asking 가격 문의 바람



● 드랍오프 세탁소

보스톤 북쪽, 좋은 위치와 저렴한 렌트비 안정된 고객과 매상

Asking \$50,000



● Take Out Seafood 튀김 가게

보스톤 환승 스테이션 위치, 특점 상점 종일 바쁜 가게, 매상 50% 순수익, 연매상 \$300,000이상

Asking \$150,000

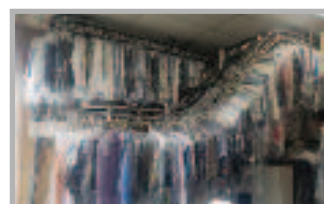

● 세탁소매매

보스톤북쪽에 위치, Full plant 세탁소 안정된고객과매상

Asking \$165,000

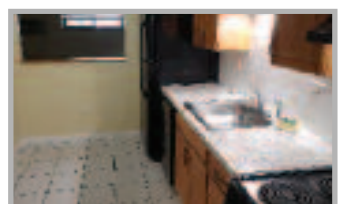

● 아파트 렌트

Winthrop 위치, 로건공항과 보스톤 10분거리 저렴한 렌트비, 주차 2대 가능, 수영장 시설 2 Beds & 1 Bath

Asking 월 \$1,800 (네고 가능)



● 커머셜 빌딩

보스톤 북쪽 시티에 위치, 메인스트리트 선상, 주요 체인점들 주변, 5 Units 리테일 스토어 식당, 세탁소, 이발소 테넌트

Asking \$825,000



● 커피샵 매매

보스톤 북쪽 타운, 연매상 20만불 이상 확보된 단골 고객, 부담없는 렌트비 1200 sq.ft.

Asking \$120,000 Price Reduced



● 드랍오프 세탁소

보스톤 북쪽 교통량 많은 메인 스트리트에 위치 안정된 고객층

Asking \$40,000

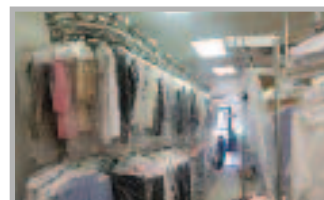

● 드랍오프 세탁소

보스톤 남쪽, 좋은 위치, Tailoring 수요 높음 대형 미국 체인점 주변 안정된 인근 여러 타운의 고객 확보

Asking \$50,000



● 세탁소 단독건물 매매

보스톤 인근에 위치, 안정된 매상, 좋은 위치 및 개발중인 Complex 인근에 위치

Asking \$1,095,000

화성 그놈 이춘재 얼굴 공개...모친 "믿어지지 않는다"

(서울=뉴스1) 윤효정 기자 = MBC '실화탐사대'가 화성연쇄살인사건 용의자로 특정된 이춘재(56)의 얼굴과 지인들의 증언을 공개했다.

최근 경찰은 대한민국 최악의 미제사건 중 하나로 꼽힌 화성연쇄살인사건의 용의자로 이춘재를 특정하고 수사를 진행 중이라고 밝혀 전국민의 관심이 집중됐다. 이춘재는 지난 1994년 청주 체제 살인사건의 범인으로 무기징역을 선고 받고 현재 부산교도소에서 수감 중이다.

'실화탐사대'는 25일 오후 방송을 통해 이춘재의 사진을 공개했다. 또한 제작진이 이춘재의 학창 시절 동창을 만나는 모습도 방송했다. 동창은 "조용한 친구이고 혼자 있기 좋아하는 친구여서

모두 놀랐다"라고 밝혔다. 또 "열등감이 라고 할까, 집안 형편이 그렇게 좋지 않았고 그러다보니 어렸을 때 분노같은 것이 있었던 것 같다"고도 말했다.

이춘재의 고향 어른들 중 한 명은 그를 밝은 사람으로 기억했다. 한 어른은 "어렸을 적 인성이 밝고 착한 아이였다"며 믿기지 않는다는 반응을 보였다.

제작진은 이춘재의 어머니도 만났다. 이춘재의 모친은 다리를 다쳐 병원에 입원한 상태였다. 그는 "작년에 내가 음식 차려서 교도소에 갔을 때 잔디밭에서 (이춘재와 함께) 먹었고 다달이 영치금도 보내줬다"라고 했다.

이춘재의 어머니는 "우리 남편이나 우리 집안, 시동생들도 다 착했는데 애(이춘재)가 이렇게 돼서 내 가슴이 천 같

래 만 갈래로 찢어지는 것 같다"면서도 "(체제살인사건은) 전차가 가출을 해서 찾기에 얼떨결에 저지른 죄다"라고 말했다.

아들 이춘재에 대해선 "불량하고 나쁜 애 같으면 모르는데 그런 애가 아니고 군대도 잘 다녀오고 회사도 다닌 애"라며 "부모 일도 잘 도와줬다"라고 전했다. 이어 "(연쇄살인을) 했으면 왜 몰랐겠냐"라며 "나는 절대 아니라고 믿고 절대 믿어지지 않는다"라고 했다.

'실화탐사대'는 화성연쇄살인사건 범인의 '여죄' 여부도 주목했다. 당시 화성연쇄살인사건과 유사한 형태의 강력범죄도 인근 지역에서 다수 발생했다. 1988년 수원 화서역 인근에서 발생한 여고생 살인사건은 입에 재갈을 물린 점,



화성연쇄살인사건 용의자로 특정된 이춘재(56)

스타킹으로 손을 결박한 점, 시신유기 장소 등이 화성사건과 유사했다고 전했다. 또 1989년 수원에서 발생한 여고생 살인사건 역시 화성연쇄살인사건과의 유사점이 많았다고 덧붙였다.

이날 방송에서 범죄 관련 전문가들은 화성연쇄살인사건의 '공백기'에 발생한 유사 사건들이 동일범의 소행인지를 밝히는 것이 중요하다고 입을 모았다. ichi@news1.kr

구충제 암 치료 국내 논문도 나와...가능성은 있다

(서울=뉴스1) 이명성 기자 = 기생충을 박멸하는 개 구충제 '펜벤다졸'이 말기 암환자를 완치했다는 유튜브 영상이 뜨거운 관심을 끌고 있는 가운데 구충제가 실제로 암 세포를 억제한다는 국내 연구진 연구결과도 확인돼 주목된다. 다만 연구진은 아직 국내서 임상 완료해 허가된 의약품들이 아닌 만큼 주의가 필요하다는 입장이다.

개 구충제의 암 치료효과는 연구할 필요성이 충분히 있는 것으로 주목받고 있다. 본격적인 연구 개발과 사람을 상대로 한 임상시험을 거치면 신약으로 개발될 가능성이 있다는 설명이다.

구충제 '니클로사마이드'의 항암연구를 주도한 남정석 광주과학기술원(GIST) 생명과학부 교수는 25일 (뉴스1)과 전화통화에서 "직접 연구한 니클로사마이드 성분과 최근 이슈인 펜벤다

졸은 성분이 다르지만 구충제가 암세포를 억제한다는 효능에 대해선 가능성을 열어둘 수 있다"면서 "의약품은 사실 어떤 치료목적으로 개발되다가 다른 치료효과가 예상되면 결국 전혀 다른 목적의 약이 되기도 한다"고 밝혔다.

즉, 특정 세포를 사멸하는 구충제의 작용원리 특성상 암세포에 대해서도 같은 작용이 가능하다는 설명이다.

다만 남 교수는 "실제 해당 구충제가 사람에게 쓰이려면 어느 용량에서 효과가 있는지, 부작용은 없는지 등을 확인해야 하기 때문에 반드시 임상시험을 거쳐 효능과 안전성이 확인돼야 할 것"이라고 덧붙였다.

남 교수팀이 진행했던 연구는 해외에서 구충제로 사람들이 많이 사용하는 '니클로사마이드'(Niclosamide)의 항암작용이다. 이 연구는 지

난해 11월 미국 암학회(AACR)가 발행하는 세계적인 암학술지 '클리니컬 캔서 리서치'(Clinical Cancer Research)에 게재됐다.

연구팀은 '니클로사마이드'가 윈트(Wnt) 신호를 억제해 암줄기세포 형성과 증식을 제어하는 현상을 발견, 작용기전을 연구했다. 사람과 유사한 염색체 대장암 동물모델과 환자유래 암 조직을 이식한 동물모델에서 '니클로사마이드'의 우수한 효과를 검증한 것이다. 연구팀은 '니클로사마이드'가 암줄기세포에 특이적으로 발현하고 증식 등에 필수적인 단백질 'DCLK1(Doublecortin-like kinase 1)-B'의 발현을 억제해 암줄기세포를 저해하는 기전을 밝혔다.

'니클로사마이드'는 열두초충증과 막양조충증 등 촌충 감염 치료약물로 1958년 개발된 것으로 알려졌다. 그러나 암과 바이러스, 박테리아 등에도 치료효과가 기대되면서 많은 연구가 진행됐다. 실제 해외 논문 검색사이트 펌메드에 따르면 '니클로사마이드'를 이용한 항암 관련 논문이 무려 172편에 달한다.

최근 한 유튜브 영상에 나온 개 구충제 '펜벤다졸'도 이 사이트에서 항암관련 논문이 30여편 확인된다.

'펜벤다졸'은 '니클로사마이드'와 화학구조가 다르지만 세포분열이나 활동 등을 억제해 세포를 사멸한다는 점에서 목적은 비슷하다. 그만큼 이들 약물에 대한 기대감은 기생충뿐 아니라 암 세포 사멸로도 확장돼온 것이다.

그러나 결국 사람 대상으로 입증된 것이 없어 주의를 해야 한다는 게 전문가들의 시각이다. lys@news1.kr

엘프가 선정한 BOSTON BEST SUSHI

오빠 스시와 함께!





사시미만 생각날때: 우럭, 광어, 도다리 각 \$60 (스끼다시 3종류 제공)
회덮밥, 한치회무침, 생선뼈 매운탕도 강추!

**확장
오픈**

더 넓은 공간에서
맛있게 즐기세요!

한국식 회정식:
4인이상 \$40/1인, 3인 각 \$50, 2인 각\$60

사시미와 매운탕, 스끼다시, 생굴, 성게알, 대합, 생선찜, 아구간, 참치초밥, 불마끼, 참치타다끼, 방머살구이, 새우튀김, 열빙어튀김, 오징어튀김, 스킨버터구이, 해물라면, 아이스크림

한국식 회정식을 즐기세요!



BOSTON BEST SUSHI!

OPPA SUSHI

617.202.3808
185 Harvard Ave, Allston, MA 02134

Chelmsford Beauty Academy

로웰에서 5분, 로렌스에서 15분, 벌링턴에서 10분, 앤도버에서 10분 거리

- 경험있는 교사진
- 90% 주보드 시험 통과후 바로 취업
- 풀타임 및 파트타임
- 매달 속눈썹 연장, 속눈썹 리프트, 눈썹 문신 훈련 클래스



뷰티 아카데미 수업 내용 및 시간

에스테틱스: 600시간

페이셜, 왁싱, 메이크업, 속눈썹 연장 등 포함

매뉴큐어리스트 : 100시간

매니큐어, 페디큐어, 아크릴릭 젤, 디핑 파우더 등 포함



60 Chelmsford st #2, Chelmsford MA 01824
978.250.4488 978.987.3766

특스베리 소재 성업중인 네일살롱에서 네일 테크니션 구인중
주급 \$800-\$1000
978.967.6695, 978.987.3766

2개 대형 네일살롱 세일중
12개 스파 페디큐어, 10개 매니큐어 테이블
2 페이셜+ 왁싱 룸, 월마트가 있는 대형 플라자 내(가격 16만불 이상)



크라우저 & 서 로펌

MIAMI • BOSTON • D.C.
이민법/개인상해법 전문

- ✓ 전문인력 취업비자(H-1B)
- ✓ 투자비자(E-2)
- ✓ 주재원 비자(L-2)
- ✓ 투자이민(EB-5)
- ✓ 특기자 비자(O-1, P-1)
- ✓ 가족초청이민
- ✓ 단기연수원비자(H-3)
- ✓ 시민권 신청
- ✓ 취업이민
- ✓ 주방재판
- ✓ 교수/연구직 이민
- ✓ 개인상해(교통사고)



▶ BOSTON Office Tel. 617-566-7979

1309 Beacon Street Suite 300 Brookline, MA 02446 Fax. 617-566-7982

▪ Email : info@stevesuh.com ▪ 홈페이지(국문/영문/중문) : stevesuh.com / suhlawyer.com

▶ MIAMI Office ▪ Tel. 305-372-7776 ▪ 28 W Flagler St Suite 330 Miami, FL 33130

성양주안 다블뤼 보스톤 한인성당
 St. Anne of the Charms Parish of Cambridge

주일 미사 (Sunday)
 오전 9시 45분 (English)
 오전 11시 (Korean)
 오후 4시 30분 (Korean)

평일미사
 (화) 오전 10시 30분
 (목) 오후 7시 30분

고백성사
 미사 시작 30분전

예비신자 교리반
 9월에 시작합니다.

45 Ash St. Newton MA 02466 / 617-558-2711
 stadparish@gmail.com / stdaveluychurch.org
 www.facebook.com/stdaveluy

하나님을 기뻐하는 교회 삶을 노래하는 교회

나사렛사람의교회
 KOREAN CHURCH OF THE NAZARENE

주일예배 오전 11시

"하나님은 가까이 계시합니다.
 나사렛사람의교회도
 가까이 있습니다."

900 Main Street
 Reading, MA 01867
 보스톤 북쪽
 I-95 Exit 38B
 (Rt. 28N)로 나와서
 2 마일 왼쪽에 있습니다.
 Tel. 781.439.1840

www.npeople.org
 담임목사 유 경 열

HANNDYMAN ANDY **핸디맨 앤디**

플러밍, 변기, 욕조, 전기
 상가, 가정집, 신, 증축
 목수일, 마루, 타일 etc.
 식당 후드팬,
 식당 장비 수리

상담문의 **508.685.7688**

초이스 간판

간판 및 사인
 LED Sign, Channel Letter,
 Truck Lettering, Banner,
 Poster, Window Lettering,
 Car Sign, All Types of Signs.

617.470.1083
 choisigns@yahoo.com

성경대로 믿으며
 성경대로 가르치고
 성경대로 실천하는 교회

사랑제일교회
 LOVE FIRST
 PRESBYTERIAN CHURCH

담임 목사: 권종삼
 Faith Theological Seminary, M Div.
 New York Univ. M.E.
 한양대학교 대학원
 한기총 대한예수교장로회 미주노회 소속

교회 예배 안내	
주일 예배	오후 2시
주일 학교	오후 2시
전도인 공부	오후 4시
화요 공부	오후 7시
수요 예배	오후 7시
구역 예배	각 구역별

* 모든 예배는 영어로 동시 통역됩니다.
 All services are translated in English simultaneously

461 King St. Littleton, MA 01460 Tel: (978) 696-3293, (978) 844-2404
 www.lovefirstchurch.com

보스톤 서부 장로교회
 Boston-West Korean Presbyterian Church

어머님 마음 같은 교회

주일예배: 오후 2시 주일학교: 오후 2시
 중고등부: 오후 2시 대학부모임: 주일 12시
 금요기도회: 오후 8시 구역모임: 구역별로

담임목사: 김학수
 www.bostonwestchurch.org

657 Boston Post Road, Weston, MA 02493
 교회 : 781.894.3958 목사관 : 617.969.5809

우스터한인연합감리교회

예수님을 알고
 그를 알리자

〈예배시간〉
 주일: 오전 10:30
 주일학교: 오전 10:30
 금요기도회: 오후 7:30
 새벽기도회: 오전 6:00(화~금)
 우스터한국학교: 토 9:30~12:30

114 Main St. Worcester, MA 01608
 Fax: 508.799.4488
 http://workmc.org

담임목사: 김현태
 617.780.4178

사업의 시작은
이경해 부동산

Tel 800.867.9000
 Cell 508.962.2689

email: kayleebrokers@aol.com
 www.leebrokers.biz

4989 부동산 매개는

BH HS **버크셔 헤서웨이**
 BERKSHIRE HATHAWAY

617-969-사구팔구

www.bhh-sneprime.com

보스톤 봉사회

의료보험안내
 무료세금보고

Tel. 508-740-9188

‘성령 안에서 하나되는 교회’

하나님과 나 사이에 죄로 인해 막혔던 담을 예수님이 무너뜨리셨습니다.
 그 사랑으로 우리도 서로 사랑하며, 그리스도의 몸된 교회를 이루었습니다.
 겸손.. 은유.. 인내.. 사랑.. 용납.. 부끄심에 합당한 삶을 살아야겠습니다.

여러분을 초대합니다.

금요찬양예배 저녁 8:00
주일예배 오전 10:00

주일 예배 오전 10:00
 주일학교, 유스 예배 오전 10:00
 금요찬양예배: 금 오후 8:00
 새벽예배: 월-금 오전 5:30, 토 오전 7:00
 청년모임 주일오후 12:30
 속회모임 수 - 주일 속회별
 중보모임 화, 목 오후 8:00, 주일 오전 9:30
 성경공부 주일 오후 12:30, 수 오전 9:30, 금 오후 9:30

비전 교회
 80 Mt. Auburn St., Watertown, MA 02472 Tel: 617.744.9557
 www.gracevisionumc.org

UMS
 신용카드결제 전문 기업 SINCE 1994

**15년동안 한인 비지니스의
 크레딧 카드 솔루션을 책임져 왔습니다.**

전문성과 기술력으로
 탁월한 한국어 서비스를 제공하는 **UMS**

flex Gift UP SOLUTION

UMS는 뉴저지에 본사를 둔 카드결제 전문회사로서 미 전역에 서비스를 제공하고 있습니다.
 FlexGift 기프트카드 프로그램, 자회사 UP Solution을 통한 POS 시스템, 모바일 결제 시스템 등
 필요한 모든 제품과 서비스들을 제공, 최적의 환경에서 비지니스를 하실 수 있도록 돕습니다.

UMS 보스톤지사 공식딜러 **이선호**
781.266.7245
617.820.4833

60년 전통 이탈리아 명품 왕실 침대 매그니플렉스 목, 어깨, 허리통증에 탁월한 효과가 입증되었습니다



"누우면 몸의 곡선에 따라 편안하게 바쳐주고 머리에서 발끝까지 서서히 스트레칭 시켜 줍니다."

1 잠자면서 자동으로 스트레칭되며 디스크를 생성시켜 목과 허리통증 치료에 탁월합니다.

2 우주복 재질로 만들어 자동 온도 조절 기능이 있어 전기담요, 전기매트, O 침대 없이도 따뜻하며 전자파에 해가 없이 안전합니다.

3 특수 재질로 어느 부분도 푹 꺼지지 않게 평형을 잡아 주어 움직임이 편안해 쾌적한 잠자리를 만들어 줍니다.

DOLCE VITA COLLECTION COMFORT DUAL 10 FIRM

LEVEL OF COMFORT: FIRM / EXTRA FIRM
COVER: OUTLAST® / VISCOSE
WARRANTY: 20 YEARS
CERTIFICATIONS: OEKO-TEX® / MADE IN ITALY

SUPREMO COLLECTION DIAMANTE DUAL 14

LEVEL OF COMFORT: MEDIUM SOFT / SUPER SOFT
COVER: OUTLAST® / VISCOSE
WARRANTY: 20 YEARS
CERTIFICATIONS: OEKO-TEX® / MADE IN ITALY

MAGNISTRETCH 12

LEVEL OF COMFORT: MEDIUM SOFT
COVER: OUTLAST® / VISCOSE
WARRANTY: 20 YEARS
CERTIFICATIONS: OEKO-TEX® / MADE IN ITALY

MOTION BASE

특별 기능에
대응해 디스크에
친한
UNO PLUS
Adjustable Base

매그니플렉스 매트리스 사용 후기

- 김시몬 (Closter, NJ)
허리통증 때문에 고생을 많이 한 사람입니다. 이전에 보통 매트리스 사용했을 때 스테로이드를 5회 맞아도 병원치료를 다녀도 안났던 허리 통증이 매그니플렉스 사용 후 통증 변형 치료와 병행 후 빠르게 통증이 없어져서 말에게 하나 더 사셨습니다. 그리고 병원에서 더 이상 스테로이드를 안맞아도 된다고 합니다.
- 김동원 (Livingstone, NJ)
잠자리가 너무 포근한 느낌과 보온이 되는 느낌이 들어요. 아내가 팔하기를 심하게 코를 골던 것도 사라졌다고 합니다. 자고 나면 아주 개운합니다. 제 아내는 깊은 잠을 못 잤는데 이제는 숙면을 취해 너무 좋다고 하네요. 그리고 허리통증도 사라졌다고 합니다.
- 김종현 (Palsades Park, NY)
O형대를 10여년 사용했는데 몇년전부터 목주위와 허리에 통증이 심해져 잠을 제대로 자지 못했는데 매그니플렉스 매트리스를 그 위에 올려놓고 사용 후 잠자리가 편하고, 목과 허리통증이 사라졌어요. 후우면 전기 스위치를 올려려 했는데 신기하게 전기 스위치를 꺼지 않아도 아주 따뜻합니다. 말에게도 사주었는데 너무 편안하고 포근하다고 좋아 합니다.
- Johnny Kim (Rego Park, NY)
매그니플렉스 매트리스에 누우면 너무 편하고 배김이 없어요. 전에는 제가 움직이면 옆에 지는 와이프가 신경이 예민해 잠을 자주 깬데 이제는 옆사람이 움직여도 흔들림이 없어 와이프는 깊은 잠을 잘 수 있어 사용 후 피로가 풀리고 아침에 머리까지 개운 하다고 합니다.
- 임 안젤라 (Norwood, NJ)
이전에 스프링 침대를 사용했는데 허리가 너무 아프고 다리에 쥐기 자주 났는데 매그니플렉스 매트리스를 바꾸고 허리통증도 사라지고 편안한 자세로 깊은 잠을 잘 수 있고 다리에 쥐도 잘 안나고 있습니다.
- 민복선 (Palsades Park, NY)
O형대의 딱딱함이 싫어 매그니플렉스 제품을 사용하니 누우면 허리 곡선을 부드럽게 바쳐주어 아주 편안하고 깊은 잠이 들어 혈액 순환에도 아주 도움이 되는 것 같습니다.

HiTRONS 보스톤 1666 Massachusetts Ave. Lexington, MA 02420 **781-862-6867** www.hitrons.com

NJ Main Branch 1 Remsen Pl, Ridgefield NJ 07857 201-941-0024	Bethel Health - NY 150-24 Northern Blvd, Flushing NY 11354 718-445-2005	Bethel Health - NJ 1475 Bergen Blvd, Fort Lee NJ 07024 1-888-809-1167	PA Branch 1222 Welsh Rd, Unit B5, North Wales PA 19454 215-368-1070	MD Branch 8801 Baltimore National Pike, Ellicott City MD 21043 410-465-7125	Mattress- NJ 470 Broad Ave. Ridgefield NJ 07857 201-941-0010
---	--	--	--	--	---

양미아의 심리치료 현장에서

'버리지 못하는 미련, 이 미련함에 대하여...(2)'

지난번 칼럼을 통해 수잔의 감정불륜이 일어 나게 된 경위를 라캉의 학설 '주이상스'와 결부 하여 이야기를 하였고 그 마무리를 시작해보도 록 한다. 주이상스를 설명하기위해서 라캉이 설 명하는 인간 심리를 다시한번 살펴본다. 라캉은 인간의 심리를 상상계(the Imaginary Order), 상징계(the Symbolic Order), 실재계(the Real Order) 등 3개 차원으로 나누었다.

'상상계'는 인간이 태어나 느끼는 유아적인 환상의 상태이다. 18개월까지의 시기이다. 그이 후, 아이는 언어를 통해 문화속으로 진입하는현 실의 세계로 들어간다. 현실세계는 언어로 되어 있기때문에 언어가 곧 상징이 된다. 언어가 만 들어내는 '상징계'를 말한다. 사회란 언어의 세 계이고, 모든 것이 언어에 기반을 둔다. 도덕성, 규칙, 가정교육, 학문 모든 것이 언어를 통해 이 루워진다. 아이는 언어를 통해 주체가 되고 언 어를 통해 어른이 된다. 그러면서 자신의 욕망 과 감정을 나타내게 된다. 라캉은 인간의 욕망 은 세계의 욕구에 있다고 한다. '필요(need)-요 구(demand)-욕망(desire)'의 순서이다. 필요는 생리적 생물학적 필요 본능에 상을 하는 개념이 다. 요구는 타자를 필요로 하고 타자가 자신의 요구를 얼마나 충족시켜주는나에 따라 만족도 의 상태가 달라진다. 즉, 타자가 개입되면서 욕 망이 시작이 된다. 이 욕망은 결핍에 의해 생성 되므로, 근원적인 결핍을 메꾸려한다. 욕망의 본 질적인 요점은 주체가 아닌 타자의 것이라며 라 캉은 '인간은타자의 욕망을 욕망한다'는 학설을 말했다. 주체가 타자의 욕망을 욕망하는 존재가 되면서 우리는 타자의 욕망의 대상이 되기를 원 한다. 그러므로 인간의 욕망은 타자의 욕망속 에서 형성된다는 라캉의 학설이다. 예를 들어, 우리의 욕망의 형성은 태어나 처음으로 관계하 는 부모의 욕망과 절대적인 연관이 있다. '실제 계'는 상상계와 상징계를 벗어난 언어와 기표이 외의 것, 생리적인 욕구(필요)나 타자를 필요로 하는 요구와 달리 욕망하는 대상이 결핍으로 기 인한 텅 빈공간이다. 라캉의 실재계의 대상은 결

핍에 대한 욕망, 'the Thing'이다. 주체는 욕망을 추구하면서 상징계 너머로 가보려는 불가항력 적 충동을 되풀이하는데 이것이 주이상스 (Jouissance)이다.

수잔의 상상계, 상징계, 실재계를 살펴보도록 하자. 수잔은 오빠 두명과 언니 한명사이의 막 내로 태어났다. 나르시스트였던 그녀의 어머니 는 네명의 아이들에게 최고의 지성과 미모와 최 고의 엄마로 각인시켰다. 집안 식구들보다남들 의 이목을 훨씬 중요시하였던 어머니는 집이 아 닌 밖에서의 모습이 너무나 달랐다. 밖에서의 어 머니는 새침하고 도도하며 상냥한 모습이었고 집에서 어머니는 신경질적이고 툭하면 불만 과 회증을 들어내는 짜증나는 모습이였다. 어머 니는 감정기복이 심하고 아이들의 마음을 읽어 줄 수 있는 배려심보다는 조종하고 컨트롤 했다 . 변호사였던 아버지는 밖에서는 모두가 존경하 고 재미난 유머가 많아서 인기가 좋았다. 아버 지는 가정보다는 밖에서 일하는 시간이 많았고 술과 여자를 탐닉했다. 아버지의 거둬되는 불륜 으로 부모님의 싸움은 잦았다. 그러다보니, 집 안에서의 아버지는 어머니의 꾸밈과 질책, 콘트 롤로 기를 못 피고 무능한 모습의 아버지였다. 어머니가 아버지의 잘못을 끊임없이 몰아세워 도저히 참지 못하면 아버지는 폭력과 욕설을 퍼 부었다. 테라피 과정 중 수잔은 오십이 다 되어 가는 나이에 부모님의 언쟁소리, 아버지가 물 건을 던져 박살이 나던 소리, 어머니가 아버지 에 게 맞던 기억이 또렷이 생각난다고 이야기 했다 . 집 안에서는 자신은 세명의 형제들과의 사이 는 돈독하여 행복했지만 불행한 부모의 모습을 자신이 점점 닮아갔다고 했다. 그리고 자신은부 모의 이중성을 철저하게 숨기며 살아왔다고 이 야기 했다. 그리고 자신도 밖에 나가면 가짜보 다 더 진짜같은 이 세상에서 가장 행복한 사람의 가면을 자동적으로 쓰게 된다고 했다. 때때로 자 신의 상상속의 부모님, 자신이 더 진짜로 생각이 들 때도 있다고 했다. 언어를 습득하기전 수잔 의 상상계(the Imaginary Order)에서 어머니의

이미지는 매혹적이고 환상적이었다. 상징계를 통해 만들어진 아버지의 모습은 무섭지만 정직 하고 따뜻하고 도덕적인 아버지였다. 초등학교 2학년까지는 세상에서 가장 맛있는 부모의 이미 지였다.

수잔이 초등학교 2학년때 어머니가 아버지 출근 시간에 맞추어 직장으로 수잔을 데려가 아 버지를 기다리다 집으로 데려오게 시켰다. 왜 그 래야 하는지 의문이 들곤 했다. 그러다가 어머 니의 자살시도로 왜 어머니가 수잔을 아버지 출 근 시간에 맞추어 데려가곤 했는지 알게되었다. 아버지가 자신이 부리던 비서와 불륜에 빠졌던 것이다. 어머니는 처절해 했고, 아버지는 비서 와의 불륜으로 색욕에 빠져들면서 집에 안 들어 오는 날이 많아졌다. 아버지의 부재로 너무나마 음이 찢어지게 아팠던 어머니는 어린 딸을 내세 워 억지로 아버지를 집으로 오게하곤 했던 것이 다. 어린 수잔의 판단으로는 아버지의 첩은 어 머니와 비교할 수 없는 상대의 여자였다. 지적, 교양, 미모 모두 낫고 천박하고 나쁜 여자였다. 그럼에도 불구하고, 아버지는 집을 떠났고 어머 니는 처절히 괴로워했다. 몇년 뒤, 아버지는 첩 으로부터 버림을 받고 집으로 돌아왔다. 자존심 강하고 도도한 어머니는 그런 아버지를 다시 받 아들였다.

수잔의 상징계의 언어를 통한 물안에서는 어 머니는 올바른 여인의 상이었다. 아버지는 누구 보다 반듯한 어머니를 아픈게 한 절대적으로 나쁜 남자였다. 그러나 수잔의 실재계에서는 아주 다른 양상이 일어났다. 아버지의 첩은 아버지의 혼을 빼뜨려 버리고, 어머니를 철저히 죽여버린 승자였다. 그녀의 상징계안에서 어머니는 옳고 바른 여자이지만, 수잔의 주이상스의 욕망을 불 러일으키는 대상이 아니었다. 수잔의 심연에 꿈 틀거리는 욕정과 욕망을 불러일으키는 수잔의, 'the Thing'의 대상은 아버지의 첩이었다. 그녀 의 더 깊은 욕망을 추구하면서 상징계 너머로 가 보려는 불가항력적 충동을 되풀이하게한 그녀 의 주이상스(Jouissance)의 원인이었다.

이 칼럼은 본지의 편집방향과 다를 수 있습니다
양 미아 Licensed Psychotherapist
 Private Practice: 124 Harvard St,
 Brookline, MA 02446
 74 Elm St. Worcester, MA 01609,
 508-728-0832
 yeungmiaj@gmail.com

수잔은 옛남친을 통해, 상징계안의 윤리가금 지하는 대상을 재연시켰다. 40대 후반의 갱년기 를 겪으면서 웬지 삶이 공허하게 느껴지기 시작 했다. 웬지 허전하고 비어있는 느낌이 들면서 상징계안에서 옳게 살아온 자신의 오십평생의 생애 아쉬움이 오기시작했다. 사는 게 별로 재 미가 없고 단조로웠다. 그러던 중, 페이스북을 통해 자신의 옛 남친을 찾았다. 살아오면서, 향 상마음안에 두고 그리워했던 옛 남친이었다. 풋 풋하고 신선했던 그와의 기억들은 자신의 삶이 단조롭고 버거울 때 물레 깨내보던 자신의 비밀 스텐 은느껴졌다. 그와의 만남으로 수잔은 향유 와 치명적인 쾌락에 빠져들어갔다. 아버지가 불 륜으로 어머니를 고통에 몰고 가정마저 버렸던 그 쾌락의 재연이었다. 수잔은 상징계안에서 절 대로 용납되지 않는 대상, 옛 남친을 통해 극심 한 고통의 쾌락, 절대적 성적 쾌락, 채워질 수 없 는 욕망의 대상을 통해 주이상스 상태로 몰입되 었다. 상상계과 상징계를 벗어나 결핍에 대한 욕 망, 'the Thing', 아버지의 첩은 수잔의 실재계에 서 모든 것을 파괴하는 힘을 갖는 매력의 대상이 었다. 아버지를 흘리며 아버지의 사랑을 독차지 할 수 있었던 아버지의 첩! 수잔의 무의식속에서 아버지의 첩은 히어로 였고 승자였다. 아버 지의 첩의 욕정은 그녀의 무의식 속에서 꿈틀거 렸다. 자신이 오십평생 이루어 온 생을 망칠 수 있음을 인식하면서도 이 무모한 모험은 스틸 있 고 짜릿했다. 하지만, 수잔의 아버지가 가정을 버리고 간후, 느꼈던 아픔을 자신의 아이들에게 줄 수 없었다. 그리고 그녀는 갈등했다. 상징계 안의 도덕성과 실재계의 가져서는 안되는 대상 을 욕망하는 자신의 주체 안에서 갈등했다. 그 러던 중, 무의식적으로 수잔은 자신의 감정불륜 을 남편에게 들킬 수 있는 잔재를 남기기 시작했 다. 그리고, 상상계의 아버지, 도덕적인 아버 지를 자신의 남편으로 대체하며 응징받았다. 그녀 는 상징계의 질서를 선택하였다. 그리고, 공허 하지만 너무도 달콤했던 실재계에서 대상, 'the Thing'은 Nothing, 노바디가 되어야 했다.



Susan Ahn 부동산

한인대표 에이전트 #1

고객들의 끊임없는 추천이 증명하는 실력, 신속 정확한 일처리

MULTI MILLION DOLLAR SALES. TOP PRODUCER #1 AGENT





보스톤 최고 명성의 부동산 회사 Centre Realty Group에 소속되어 있고, 20년 넘은 미국 생활과 부동산 노우하우로 부동산 구매, 매매, 투자건물, 렌트를 찾아 드립니다. 한국에 계시는 고객은 계약을 하고 바로 입주하실 수 있도록 도와 드립니다.

Cell: 339.224.1512

Kakao ID: susan1223
 Email: susan.ahn@centrerealtygroup.com

**1280 Centre St.
 Newton, MA 02459**



Jay Lee

Newstar JBL Realty in Boston



잘 하겠습니다!

• 미주 최대 한인 부동산
• 고객과 함께 성장하는
뉴스타 JBL부동산

신뢰와 경험을 바탕으로 부동산 전문가들이 도와 드립니다

FEATURED LISTINGS (문의: 애나 정 617.780.1675)

 <p>East Cambridge New condominium에서 편리하고 멋진생활을 즐기시길 바랍니다.</p> <p>55세대 Residential 7층 건물. 2bed만 Available. 입주와 투자용으로 최고의 위치 Lechmere 0.3miles MGH 1.5 miles Harvard University 2miles</p> <p>ASKING \$899k - 1199k</p>	 <p>Woburn's Newest Luxury farmhouse Condominium (Townhouse)에서 전원생활을 즐길 기회를 잡으시기 바랍니다.</p> <p>총112세대, 1층 9 foot ceiling과 open concept floor plan. 2bed, 2bath이상</p> <p>ASKING \$600,000-\$800,000</p>
---	--

주택매매 전문, 상용건물, 투자, 사업체 아파트렌트, 부동산개발 투자상담 환영

금주의 LISTINGS

 <p>Nail Salon 메니큐어 10, 페디큐어 10 별링턴 15개 상가가 밀집된 성업중인 Nail Salon</p> <p>ASKING \$95,000</p>	 <p>보스턴 서쪽 한국식당 23년 오너가 직접 운영 고정 고객을 많이 확보</p> <p>ASKING \$80,000</p>	 <p>보스턴 북쪽 세탁소 매매 30년 이상된 대형 물안에 위치. 고정 고객과 안정된 매상. 하이드로카본. Full plant.</p> <p>ASKING \$19,9500</p>
 <p>보스턴 남쪽 성업중인 세탁소 매매 고정손님 확보</p> <p>ASKING \$99,000</p>	 <p>Belmont 성황중인 Nail salon 주인 리타이어, 6 manicure, 6 pedicure, Cash \$90,000,</p> <p>ASKING \$120,000</p>	 <p>새로이 설립되어 성업중. 무한한 가능성. 알링턴 Nail Salon & Spa</p> <p>ASKING \$375,000</p>

WE ARE
RECRUITING
NEW AGENT

NOW HIRING



뉴스타 JBL 부동산과 함께 하실 새로운 가족을 찾습니다.

애나 정
617.780.1675

오성빈
978.505.3736

SOLD

1. 퀴지 마리나 베이 고급 1 B/R 콘도 **SOLD**
2. Condominium in Billerica 3 B/R, 2 Bath, \$280,000 **SOLD**
3. Drop Shop in Somerville \$30,000 **SOLD**
4. Condominium in Andover, 3 B/R, 2 1/2 Bath **SOLD**
5. Nail salon in Dedham **SOLD**
6. Brighton 1 Bedroom condominium **SOLD**
7. Dedham Single Family House, 6 Bed/4 bath **SOLD**
8. Boston Fenway Condominium, \$668,000 **SOLD**
9. Arlington Single Family House, \$1,495,000 **SOLD**
10. Quincy Single Family House 4 Bedroom **SOLD**
11. Dedham Single Family House \$745,000 **SOLD**
12. Drop shop in Newton \$49,000 **SOLD**

LISTINGS

 <p>North Andover 성업중인 풀 플랜트 세탁소</p> <p>ASKING \$130,000</p>	 <p>보스턴 서쪽 네일샵 안정된 수입, 고정손님 확보</p> <p>ASKING \$170,000</p>	 <p>캠브리지 비어 와인 팩캐지 store</p> <p>ASKING \$200,000</p>
---	---	---

CORON DENTAL STUDIO

워싱턴 스퀘어 역앞 도보 1분 거리

WASHINGTON SQUARE

TO BEACON STREET

강남 이상의 최고 시설 치과병원
아이비리그 출신 의료진
최대 24개월 무이자할부
모든 치과 보험 가능

온라인으로 편하게 예약하세요
www.corondental.com



카카오톡 한국어 상담 가능

카카오톡 ID: CORONDENTAL

1626 Beacon Street
Brookline MA 02446

영어상담 (수, 일요일 휴무)

617-250-8545

무통증 마취

통증없는
마취주사로
시술합니다



CEREC 크라운 시술



CORON
DENTAL STUDIO
2시간 만에 크라운을 제작합니다

무절개 임플란트



CBCT를 이용해 정확한
컴퓨터 임플란트 시술

크라운
CROWN
990달러

(신규환자, 1개 한정)
10/31/2019 만료
617-250-8545

CORON
DENTAL STUDIO

임플란트 + 크라운
IMPLANT+CROWN
1990달러

(신규환자, 1개 한정)
10/31/2019 만료
617-250-8545

CORON
DENTAL STUDIO

투명교정
무료상담



11/31/2019 만료
617-250-8545

CORON
DENTAL STUDIO

구인

광고 문의 617-254-4654

9/20
벨몬트에 있는 세탁소에서 일하실 분 구합니다.
타운터 파트타임 1명, 풀타임 1명.
T. 617-309-6140

10/18
웨스터보로에 있는 한국 식당에서 함께 일할
웨이터, 웨이추레스 구합니다.
T. 508-366-8898

사고 팔고

광고 문의 617-254-4654

10/25
Colors Hair and Nails Spa 매매, 11년된 비즈니스
단골 손님 다수 확보, 오너 은퇴
T. 413-267-0195

생활서비스

광고 문의 617-254-4654

10/18
보스톤지역 자동차 출장 수리 해드립니다.
모든 브랜드 차종, 모든 파트 수리 가능합니다.
T. 646-510-6022

"관객 주주를 모집" MC몽, 3년만의 콘서트

(서울=뉴스1스타) 황미현 기자 = 가수 MC몽의 3년만 단독 콘서트 티켓이 25일 오픈된다.

MC몽은 25일 오후 8시 온라인 예매사이트 예스24를 통해 단독 콘서트 '몽스터 주식회사'의 티켓을 오픈한다.

'몽스터 주식회사'는 MC몽이 3년 만에 개최하는 단독 콘서트로, '제1회 주주총회: 할로윈 파티'라는 테마로 보다 다채로운 무대 장치를 더해 눈썰름 없이 즐거운 공연을 펼칠 예정이다.

MC몽은 이번 콘서트에서 알찬 셋리스트를 구성해 관객과 함께 호흡하며 즐길 수 있는 다양한 레퍼토리로 재미와 감동을 동시에 선사할 계획이다. 또한 때장을 유발하는 히트곡 릴레이뿐 아니라 이번 공연에서만 볼 수 있는 스페셜 무대로 현장을 찾은 팬들에게 잊지 못할 추억을 안길 전망이다.

유쾌한 할로윈데이를 선사할 MC몽의 단독 콘서트 '몽스터 주식회사'는 오는 10월 25~26일 양일간 서울에 위치한 예스24라이브홀에서 열린다.

한편 MC몽은 오랜만의 단독 콘서트 개최와 더불어 10월 말 새 앨범을 발매한다.

hmh1@news1.kr



'골목식당' 모듬초밥집 사장님, SM 헤드 셰프 출신... "이수만 자주 왔다"

(서울=뉴스1스타) 박하나 기자 = '백종원의 골목식당' 모듬초밥집 사장님이 SM의 헤드 셰프 출신이라고 밝혔다.

25일 오후에 방송된 SBS 예능 프로그램 '백종원의 골목식당'에서는 닭갈빗집, 옛날돈가스집, 튀김덮밥집에 이어서 모듬초밥집이 소개됐다.

모듬초밥집은 부부가 운영하고 있었다. 김성주는 일식 경력 17년

차의 사장님이 SM엔터테인먼트 레스토랑의 헤드 셰프 출신이라고 말하며 모두를 놀라게 했다.

부부는 상황실로와 상황을 지켜봤다. 사장님은 SM에서 입었던 유니폼을 입고 있었다. 김성주는 SM 엔터테인먼트 레스토랑에서 몇 년을 일했다고 물었고, 사장님은 "5년 정도 일했다"고 답했다. 사장님은 총괄 셰프 다음의 헤드 셰프라고 밝혔다. hanappy@news1.kr



장 음식 주문

- 김밥 및 떡 전문
- 생일잔치, 교회모임
- 돌, 회갑, 계모임 음식
- 대학교 파티, 결혼식
- 저렴한 가격
- 맛있고 풍부한 음식

Tel: 781-648-0584

다문화 선교교회

Intercultural mission Church

담임 목사: 김동섭(Sam Kim)

가족 영어예배 사역

2세, 3세들을 위한 영혼의 쉼터



57 PETERS ST, NORTH ANDOVER, MA 01845

"광고는 영화다"
동영상 광고 전문제작 유튜브 / TV / 모바일

Nabis Studio
6177565744
ozio@hotmail.com
175 Harvard Ave, Allston, MA 02134
이벤트사진, 여권사진, 그래픽디자인 서비스

OTK 김원태 건축사
Registered Architect • NCARB • CDT • LEED AP
MA Licensed Real Estate Salesperson

건축 & 시공

20년 이상의 전문적인 경험
매사추세츠 건축사 전문 라이선스 보유
독일 프랑크푸르트 대학교 건축학과 졸업
기획 · 설계 · 허가 · 시공 · 관리
각종 건물 신축 · 증축 · 개축

We can Design Build your home!
Please call us for your major and mid-size renovation and new build projects.

otk212@gmail.com 617.620.8242

No handyman jobs, please.

© 2019 OTK DeCon Group

신영의 세상 스케치

713회

이 칼럼은 본지의 편집방향과 다를 수 있습니다



시인 신영은 월간[문학기로] 등단, 한국[전통문화/전통춤] 알림이 역할 등 활발한 활동을 하고 있다.

skyboston@hanmail.net

세인트루이스 '평화의 마을'에 다녀와서...

지난 9월 17~ 9월 20일까지 미주리 주 세인트루이스 Robertsville에서 국제결혼가정 선교(NAICFM) 30주년 전국연합회 수련회(담임목사:김민지 /회장:김인숙)가 있어 다녀왔다. 선교회 임원들은 준비할 것들이 있어 며칠 전부터 출발하고 도착해 수련회 준비로 있었다. 우선 보스턴을 출발하기 전 세인트루이스의 날씨가 어떨지 궁금해 책을 해보았다. 보스턴의 한여름 피약별 날씨와 비슷했다. 집을 떠나며 여행을 위해 준비하는 일은 일주일을 가든 한달을 가든 집을 챙기는 일에는 별반 차이가 없다는 것이다. 최대한 짐을 적게 작게 만드는 것이 최고이다.

국제선 수련회에는 처음 참석을 하는 것이라 마음속에 궁금증들도 있었다. 30주년 기념이라는 얘기에 사진도 담을 겸 몇년 전 보스턴에서 보았던 김민지 목사님도 뵈고 싶고 플로리다로 이사하신 유영심 장로님도 뵈 수 있으니 한번 가보자 하고 생각을 했던 것이다. 그 전에부터 유 장로님으로부터 '국제선'에 대한 이야기와 '평화의 마을'에 관한 이야기를 들었던 터라 직접 가서 그

마을도 보고 싶고 각처에서 모인 사람들도 만나고 싶었다. 그들 마음속에 들어 있는 속 깊은 이야기들이 듣고 싶었다. 딱히 내어놓지 못했던 이야기들을 말이다.

보스턴에서 임원 몇 분은 미리 떠나시고, 9월 17일(화)에 다문화교회 담임 샘김 목사님과 찬양인도 이종우 목사님 그리고 안병학 장로님 내외분과 함께 다섯이 움직이게 되었다. 공항에 도착해 자동차를 타고 한참을 가셔야 '평화의 마을'을 만나게 되었다. 조용한 시골 풍경은 차창 밖을 내다보는 내게 더없이 한가롭고 평온해 보였다. 저 멀리 평화의 집이 보인다. 얼마 후 도착하니 부엌에서 봉사하는 여러 회원의 손길들이 분주하다. 김민지 목사님을 다시 뵈니 그렇게 반가울 수가 없다. 여기저기에서 아는 얼굴들이 하나둘 반가운 웃음으로 환영해 준다.

소탈하신 모습의 김민지 목사님을 다시 만났다. 동네의 옆집 아주머니 같은 편안한 느낌의 김 목사님은 다시 봐어도 친근감으로 다가왔다. 뭐라 할까. 보통의 목사님들을 만나면 뭔지 모를 경직된 모습들이 일반이지 않던가. 일반 보통의 목사님들을 처음 만

나면 목사님이 그렇게 하셨든 아니면 바라보는 성도들이 그렇게 보았든 간에 말이다. 지금까지 만나왔던 어느 목사님들과는 다른 느낌의 목사님을 다시 만나게 되었다. 모습만큼이나 소탈하고 꾸밈없는 말과 행동 그렇지만 그것이 주책스럽거나 어색하지 않은 편안한 모습 그 자체였다.

이번 국제결혼가정선교(NAICFM) 30주년 전국연합회 수련회 주제는 '준비하시는 하나님'이었다. 미국 각처 지부와 캐나다 지부에서까지 참석했다. 100여 명의 회원이 모여 말씀을 듣고 찬양을 부르며 서로에게 힘이 되고 용기가 되어주는 모습에 감동을 받았다. 김민지 목사님의 진실하고 진솔한 설교도 설교였지만, 보스턴 다문화 교회 샘김 목사님의 열정적인 설교와 이종우 목사님과 정지에 자매님의 영혼을 흔들며 깨우는 찬양은 모인 회원들 모두를 감동의 물결로 넘치게 했다. 모두가 하나가 되어 올려드린 감동의 찬양과 시간이었다.

세인트루이스의 '평화의 마을'은 미국 각처에서 열악한 상황에 있는 집이 없거나 몸과 마음과 정신이 약해져 있는 한인 여성들을

돌보고 있는 곳이다. 처음에는 국제결혼한 여성들을 돌보는 목적으로 시작했으나 지금은 일반 한국 가정을 이루며 살던 여성들도 이곳에 와서 돌봄을 받기도 한다. 이곳에서 삶의 끈을 놓고 싶을 만큼 버거운 삶을 살며 신체적 정신적 고통으로 있는 여성들을 돌보며 기도하는 분이 바로 김민지 목사님이다. 그 누구도 돌보지 않는 외로움과 고통에 있는 약자들을 살피고 돌보며 새 삶을 준비시키는 곳이다.

국제선(NAICFM) 회원들은 많은 이들이 국제결혼가정을 이룬 분들이었다. 자신의 삶의 이야기를 함께 나누며 흘린 눈물도 닦아주고 아픔과 고통을 내어놓고 서로를 위로하며 서로에게 치유자가 되기도 하였다. 가슴에만 담아놓지 않고 이처럼 함께 모인 자리에서 가슴 속 응어리는 내어놓을 수 있는 용기는 이미 치유받은 영혼임에 틀림없다. 서로의 거울이 되어 비춰주고 자신의 모습을 차근차근 볼 수 있도록 기다려주는 그 마음이 고맙지 않던가. 부족한 것은 채워주고 넘치는 것은 털어낼 줄 아는 아름다운 나눔이 참으로 복되지 않은가.



한담객설閑談客說: 도장



김화옥
보스톤코리아
칼럼니스트

한국을 방문중이었다. 일이 있어 구청에 갔을 적이다. 담당자가 물었다. 도장과 주민등록증을 가지고 왔는가. 물론 그걸 가지고 있을리 없다. 강정식 시인이다.

수입 인지 붙여 붉은 도장 '땡' 찍어 주는 호적 등본에서부터 시작되어 주민 등록 번호는 암호처럼 귀퉁이에 작은 글씨로 쓰여 있을 뿐이다 (강정식, 역사탐구 중에서)

한자 문화권이라 한다. 한국과 중국과 일본이 그랬다. 한중일 문화권에 재미있는 특징이 있다. 모두 도장을 사용한다는 거다. 심지어 월남도 도장이 있다고 했다.

유튜브에서 봤다. 일본천황이 서류결재하는 모습이였다. 서류를 읽고 왕실도장을 찍고 있었다. 결재는 먹을 묻힌 붓으로 이름을 적었고, 이어 도장을 조심스럽게 찍었던 거다. 구식이라기 보다, 격식이라 해야 하겠다. 일본왕실 도장도

국새라 하는지 그건 모르겠다.

오늘날 한국도 예외는 아니다. 도장을 찍는게 주임무인 공무원이 있단다. 각종 훈포장과 임명장뿐 아니라 중요 외교문서에 국새를 찍는다는 거다. 무려 1년에 1만 수천장을 찍는다고 했다. 국새의 무게가 3킬로그램이 넘으니 무겁다고도 했다. 힘든 중노동일수도 있겠다.

어디 나랏님들 뿐이라. 옛적 선비들도 글이나 그림엔 낙관을 찍었다. 낙관도 도장이라 할수도 있겠다. 내 선친도 작은 도장을 항상 지니고 다니셨다. 이름하여 결재 도장인게다. 나역시 도장을 가지고 있었다. 지금이야 어디 쳐박혀 있는 지 알 수 없지만 말이다. 그만큼 쓸일이 없다는

거다.

미국에선 도장을 붙일도 없고, 붙수도 없다. 사인이 대신한다. 이젠 사인마저도 필요치 않을 수도 있겠다. 전자서명이다.

우등상이건 개근상이건 학교장 직인이 찍힌다. 한국에선 도장소동이 일어났다. 표창장이라던데, 누군가 몰래 가짜직인을 찍어 위조했다던가. 아니면, 허락없이 마구 찍어냈던가.

그 조서에 왕의 도장을 찍어 (다니엘 6:8)

첨언: 사진은 고종황제어새皇帝御璽이다. 글자가 모두 좌우대칭인가 한다. 심지어 어璽까지 대칭스럽다.

Keep On Growing

성장하기를 멈추지 말자

Healing Through Literature

Heeju Yoo, poet

Naré Yang, soprano | Ciera Ryu, piano

Hyunjung Kim, violin | Minjung Chun, viola



Saturday | October 5th, 2019 | 4 PM
ECC Chapel, Korean Church of Boston
32 Harvard St. Brookline MA



한미문화재단 KACF | 매사추세츠민간한국문화원 KCSM 공동주최
보스톤 코리아 | 보스톤 한인 교회 | US Leominster 태권도 | SONE | Philharmonia Boston* 후원

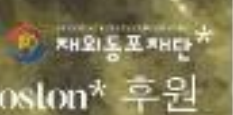

이 칼럼은 본지의 편집방향과 다를 수 있습니다



윤희경
보스톤봉사회

노예제도의 유산 (2) 국민 의료보험 제도 없는 미국-선진국 오로지 하나

남북전쟁 후, 수천명 흑인이 집단 거주하는 임시 캠프 곳곳에서 전염병인 마마(일정 시대에 병명은 천연두)가 발생하곤 하였다. 그러나 인근 백인 지역에는 같은 문제가 없었다. 병균이 원인이라는 것을 모르던 때였지만, 영양실조나 불결한 위생 환경에서 병이 잘 전파된다는 것은 알고 있었다. 이에 긴요하게 필요한 도움을 요청했으나 백인 정부는 외면하였다. 흑인은 마마뿐 아니라 다른 질병으로 인한 치사율도 백인에 비해서 높았다. 한편 정부는 질병이 백인 지역으로 퍼지지 않을까 혹은 흑인이 병으로 약해져서 농장에서 노동할 수 없게 될 것만이 관심사였다.

1865년 연방정부는 4백만 흑인을 주 대상으로 원호 기관인 Freedmen's Bureau를 설립하고, 의료부서도 만들었다. 전쟁으로 황폐한 남부 지역에 120여 명의 의사를 배치하였으나, 필수 인력과 물자의 지원 호소가 무시당했다. 40여개의 병원 중 대부분이 건디지 못하고 문을 닫을 수밖에 없었다. 무엇보다 링컨 대통령 암살로 취임한 존슨 대통령이 원호 기관에 대하여 매우 비호적이었고, KKK와 같은 백인 테러단체와 지방 관리들이 운영을 적극 방해한 이유가 컸다. Howard Medical School 등 여러 학교 건립, 식량 배급, 흑인 지위 향상 등 성공적인 면도 있었으나, 원호 기관은 설립 5년 만에 폐쇄하였다.

이런 어려운 현실에 직면하자, 흑인 지역 사회는 자치 의료시설을 만들기 시작하였다. 또한 식생활, 위생, 예방에 대한 자체 교육을 하였다. 1876년 개교한 Meharry Medical

College와 Howard School, 둘뿐인 흑인의 과대학이 매년 몇 명씩, 소수의 흑인 의사를 배출하였다. 이 대학 출신이 대부분인 흑인 의사와 간호사들이 주축이 되어 흑인 의료인 단체, NMA(National Medical Association)를 설립하여, 흑인 치료에 앞장을 섰다.

1945년 트루먼 대통령은 국립병원 시스템을 확장하여, 인종차별을 금하고, 무료 진료, 치료를 시행하고자 하였다(Hill-Burton Act). 그러나 제대로 이행되지 않았다. 남부 지역에서는 병원 위치 선정을 통하여 흑백 분리가 자연히 이루어지도록 하였다. 백인 의사로만 구성되었던 AMA(미국 의사협회 American Medical Association, 1847년 설립)는 흑인 의사와 흑인 의대생을 차별하였으며, 대부분의 병원과 진료소는 흑인 환자를 분리 치료하였다. 좋은 치료를 받으려면 직장보험이 있어야 하나, 이런 직장보험을 갖고 있더라도, 백인 전용 병원을 사용할 수 없었다.

"국민 누구나, 정부로부터 공정한 대우(Fair Deal)를 받을 권리가 있다"라며, 1949년 연두교서에서 트루먼 대통령은 "Fair Deal" 정책을 제안하였다. 정책 중에는 국민 의료보험제도가 포함되어 있었다. 그러나 보수계 의원과 남부지역 의원들의 반대로 무산되었다. 반대 이유는 오늘날에도 매번 반복되고 있다. "국민 의료보험제도는 사회주의에서 나라에서나 하는 것이라 미국 답지 않고, 의사와 환자 사이에 정부가 개입하는 것"이라고 한다. "의료보험은 인간의 기

본권리"라는 찬성 측의 주장과는 땅과 하늘 차이다.

트루먼 대통령의 "Fair Deal"에 근본을 둔 1965년 존슨 대통령의 "Great Society" 정책으로 "메디케어"와 "메디케이드"가 실시되면서, 병원 등 의료시설 이용에 인종차별은 마침표를 찍었다. 그러나 가난으로 인해 의료보험을 살 수 없는 수천만 시민은 질병의 위협에 처해 있었다. 몇 번에 걸친 국민 의료보험제도를 도입하려는 정부의 시도가 있었으나 매번 실패하였다. 2010년, 소위 "오바마케어"로 불리는 의료보험제도가 입법화되면서, 특히 "메디케이드 확장" 조항으로 인하여 저소득 무보험자를 대부분 구제할 수 있었다. 2천만명이 새로운 의료보험을 갖게 되었다. 그러나 남부 여러 주, 조지아, 미시시피, 알라바마, 텍사스 등은 "메디케이드 확장"을 거부하였다. 이들 주는 확장

채택한 주에 비하여 가난으로 인한 무보험자가 많았음에도 불구하고, 이들의 구제를 거부한 것이다. 150년 동안 바뀐 것이 없다.

미국은 건국부터 시민과 노예의 섞일 수 없는 두 계층으로 구성되었다. 남북전쟁으로 노예는 자유를 얻었으나 의료혜택을 포함한 각종 차별에서 헤어날 수 없었다. "왜 내가 저들을 위해서" 하는 식의 차별을 당연시하는 사회에서는 모든 시민이 동등한 의료보험 혜택을 누릴 수 있는 국민 의료보험 제도를 바라기 어렵다. 의료보험제도 개혁을 시도한 동기는 눈 덩이처럼 커지는 의료비를 억제하려는 데 있었다. 직장의료 보험이 있는 가족의 의료비 지출이 \$6,000로, 고용주 비용 \$14,000을 더하면, 년 \$20,000이 넘었다. 경제적 고통이 얼마나 더 커져야 하는지 모르나, 노예제도의 유산을 당분간은 더 안고 가야할 것 같다.



A Bureau agent stands between armed groups of whites and freedmen in this 1868 drawing from Harper's Weekly.

M 이명원 회계사

MW LEE, CPA P.C.

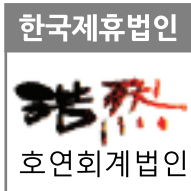

이명원 회계사

한국 공인 회계사
미국 공인 회계사

MW LEE, CPA P.C. 대표
호연회계법인 국제조세 본부장

(전) 삼일회계법인 근무
(전) 한국 공인회계사회 세법 강사
(전) Rucci, Bardaro & Barrett P.C. 근무

“한국과 미국의
세무를 한번에!”



- 한국과 미국의 개인 세금보고 / FBAR / FATCA 보고
- 한국과 미국의 법인 세금보고
- 양도, 상속, 증여 절세 대책
- 한국 개인 및 법인의 미국 지사 설립 / 관리
- 한국 개인 및 법인의 한국 지사 설립 / 관리
- 한국과 미국의 본사 보고서 작성
- 한국과 미국의 회계기준에 의한 회계감사 보고서 / 검토 보고서 작성



617.455.8073
mwl@mwleecpa.com
1318 Beacon St. #12(right)
Brookline, MA 02446

KOREA FESTIVAL

**“가을사랑-Fall in Love”
by Philharmonia Boston**

Saturday, October 12, 2019
at 4:30 pm
Granoff Music Center, Tufts University
20 Talbot Ave., Medford, MA

**Korean Lyric Songs (한국 가곡의 밤)
Philharmonia Boston Chamber Orchestra**



우리가 만드는
새로운 한반도

Hosted by
민주평화통일 자문회의 보스톤 협의회

Sponsored by
Korean Consulate General in Boston, 재외동포재단
MA 한인회, KACLNE(시민협회), Tufts KSA



백영주의 부동산 따라잡기
Direct (617)-921-6979
E-mail: clara.paik@ownnewengland.com

이 칼럼은 본지의 편집방향과 다를 수 있습니다

믿음과 확률에 대한 이해

312년, 로마 황제 콘스탄티누스는 정적이었던 막센티우스를 대하고 있었다. 수적으로 불리한 상황에서 그는 병사들에게 “하늘에서 십자가 표상을 보았다. 이는 우리의 승리를 기독교의 신이 계시한 것이다.” 라고 하였다. 그는 병사들에게 기독교의 신이 자신들의 승리를 가져다 줄 것이라고 확신을 심어 주었다. 이에 병사들은 사기가 충천되어 승리를 거둔다. 병사들에게는 승리할 수밖에 없다는 믿음이 생겼던 것이다. 그러나 사실 그누구도 콘스탄티누스 황제가 실제로 기적을 보았는지 시증은 없다.

몇년전에 “씨크릿”이라는 책이 베스트셀러로 세간의 관심을 모았다. ‘원하는 것을 굳게 믿으면, 결국 성취된다’는 철학을 담은 책이었다. 굳은 믿음에 대한 흔들림이 없다면, 우주가 그 믿음을 현실로 가져다 준다고 믿는 것이다. 결론적으로 말하자면, 과학적, 논리적 근거를 배제한 순수한 감성적 믿음인 것이다. 그 당시 본인도 이 철학에 매료되었음을 시인한다.

그런데, 여기서 잠시, 우리의 시선을 ‘믿

음’에서, ‘믿음’을 원하는 자들을 향해서 돌아보자. 사람들이 감성적 ‘믿음’에 매달리는 이유는 간절하기 때문이다. 황제를 따라서 전투에 참여했지만, 수적으로 불리한 상황에서 패배해서 죽을 수 있다는 간절함. 사업을 너무 확장해서 빚에 빚을 얻어서, 숨통이 조여오는 간절함. 불치병에 현대의학이 포기한 상황에서의 간절함. 이 간절함이 결국 감성적 믿음과 무계추의 중심을 이루어서, 균형을 이루는 것이다. 간절함이 없다면, 감성적 믿음 또한 존재하기 힘들다.

과학과 논리는 확률을 제시한다. 적이 수적으로 많아도, 아군이 전술을 유리하게 이끈다면, 승리할 확률이 높아진다. 빛에 허덕이더라도, 이것이 체계적 사업계획의 일부였다면, 다시 이윤을 올릴 확률이 높다. 마치, 비독에서 몇수를 고의로 잃는 함정을 만들어서 진행 하듯이, 현대의학이 포기하더라도, 남아 있는 동안의 삶의 질에 초점을 맞춘다면, 행복한 삶을 마칠수 있는 확률이 높아진다.

결국 모든것은, 본인의 관점이라는 철학

적 근본으로 돌아오게 된다. 언젠가 기재했던 칼럼에서 언급했던 “슈뢰딩거의 고양이” 실험에서 그 답을 볼수 있다.

“밀폐된 상자안에 고양이와 독가스병을 넣어둔다. 독가스병은 시간에 따라서 조금씩 독가스가 유출되게 만들었다. 질문은 과연 고양이는 지금 살아있는가? 아니면 죽었는가? 였다. 아인슈타인은 “고양이는 죽었는지, 살아있다. 둘 중에 하나다.” 라고 대답했고 슈뢰딩거는 “고양이는 시간이 지날수록 죽을 확률이 높다” 였다. 이것은 가상 실험이기에 실제적으로 고양이를 상자에 넣는 일은 하지 않았다. 그런데, 이들이 예상치 않았던 현상이 발견되었다. 고양이가 살아있는가, 죽었는가는 상자를 열어보는 사람의 인지에 의해서 결정된다는 것이다. 즉, 고양이의 생과사는 실제로 일어난 현상보다는 상자를 열어보는 사람에 의해서 인식된 판단에 결정되는 것이다.”

세상은 간절히 원하는 사람의 눈에는, 성공할 확률이 높아 보인다. 수술해서 생존 가능성이 30%라도, 간절한 사람에게는 30%나

살아날수 있는 확률이 있는 것으로 받아들여지는 것이다. 반대로 전염병 사망율이 30% 라면, 죽을 확률이 30%밖에 없는 것이다. 같은 30%라도 그것을 바라보는 사람이 원하는 시각에 따라서 달라지는 것이다.

그렇다면,,, 오늘 당신은 무엇을 원하고 있는가요?

백영주 (Clara Paik)
Executive Manager
Berkshire Hathaway N.E. Prime Properties
Realtor, ABR., GRI, CCIM.
Multi-Million Dollar Sales Club, Top 25 Individual of 2006, 2007, 2008, Re/Max New England, Association of Board of Realtors, Massachusetts Association of Realtors, Boston Real Estate Board.
Office 781-259-4989
Fax 781-259-4959
Cell 617-921-6979

[오르고의 황설수설 2]

올댓보스톤 교육컨설턴트, orugo4u@gmail.com

이 칼럼은 본지의 편집방향과 다를 수 있습니다

흙친 사과들의 추억

흐드러지게 핀 하얀 사과 꽃들을 보던 지난 5월만 해도 그것들은 그냥 아름다운 꽃이었다. 시인 김춘수가 노래했던 것들보다 훨씬 더 아름다운 꽃이었다. 매일 사진을 찍었다. 돈드는 일도 아니니까. 다시는 보지 않을 줄 알면서도 수십 방씩 사진을 찍는 이유는 아마도 본능적 소유욕을 해소하기 위한 행위일 것이다.

예상대로 나는 사과 꽃 사진들을 다시는 보지 않았을 뿐 아니라 그 존재조차 잊고 있었다. 우연히 계란 노른자만 해진 사과를 다시 보게 되었을 때 나는 전화기에서 사과 꽃 사진들을 소환했다. 아직 침샘을 자극할 크기는 아니지만 상상력, 혹은 기억력을 자극하기에는 충분한 크기였다.

서울올림픽이 열리던 해에 나는 영천의 어떤 군사학교에 있었다. 흙친 사과의 맛이 얼마나 훌륭한지를 알게 된 것은 그때였다. 그 사과는 너무 맛있어서 먹기가 아까울 정도였다. 작게 한 입 베어 먹고는 주머니에 넣고, 또 한 입 베어 먹고는 주머니에 넣고...

사과는 호오가 분명하고 자기표현이 아주

강한 놈이다. 햇볕을 쬐어주면 그 부분만 빨갛게 물들고 반대쪽은 풋사과 색 그대로이다. 아버지는 사과들을 공평하게 나눠주셨다. 일정한 기간씩 사과들을 일일이 돌려서 햇빛이 고루 비치게 하셨다. 우리 집 사과만이 유난히 새빨간 이유를 나는 어린 시절부터 알았다. 그래서 그런지 빨갛지 않은 사과를 '흙옥'이라 부르는 데는 저항감이 느껴졌다.

작년 가을이던가, 흙칠 '뽕한' 사과의 추억이 있다. 어느 집 정원에 셋노란 과일이 눈에 띄어 가까이 가봤더니 노란 사과였다. 노란 사과. 물론 마트에 가면 온갖 색깔의 사과가 있다. 아내를 따라 시장을 갈 때마다 미국은 정말 과일이 다양하다고 감탄하면서 바라보던 그 사과들 중 하나이다. 그렇지만 정원에서 마주한 노란 사과는 아주 특별했다. 사과 나무에 달린 노란 사과를 내 두 눈으로 직접 본 것은 처음이었다. 아, 여기가 영천이었다면... 흙친 사과의 추억이 침샘과 함께 번개처럼 뇌리를 스쳤다. 나는 사진을 찍고, 사과의 감촉을 느끼고, 고인 침을 들이키면서 초인종을 눌렀다. 나이 지긋한 할머니가 나왔다.

사과가 너무 예뻐서 사진을 찍고 싶다고 했다. “Of course, you can.” 할머니는 활짝 웃으면서 촬영을 허락했다. 할머니에 따르면 이 사과는 관상용이라서 먹을 수가 없었다.

아내는 사과를 먹기 좋은 크기로 잘라 깎은 후 냉장고에 넣어둔다. 그건 서울 사람들이 먹는 방식이다. 사과는 모름지기 껍질 채로 베어 먹어야 제맛이 난다. 사각, 하는 음향과 함께 입안에 감도는 향기와즙. 조각난 사과는 절대 그맛을 느낄 수 없다. 생각해보라. 왜 흙친 사과가 더 맛있겠는가. 흙친 사과는 4등분하거나 깎을 시간이 없다. 완전범죄를 위해서는 흙친 그 순간 바로 그 자리에서 먹어야 한다. 내가 수십 년 전 영천의 어느 과수원에서 그랬듯이. 엄밀하게 말하면 내가 그 사과를 적극적으로 흙친 것이 아니라 그 사과가 나를 유혹했다는 표현이 정확하겠다. 나는 그때 배고픈 군인의 몸으로 행군을 하고 있었다. 배고프고 지친 순간 도로변으로 내민 가지에 달린 사과들이 딱 눈높이에서 탐스럽게 빛나고 있었다. 머리를 숙여 사과

를 피할 수도 있었다. 하지만 동료들처럼 나도 눈앞의 방해물을 '처리' 할 수밖에 없었다.

저명한 진화생물학자 리처드 도킨스도 말했다. 사과가 맛있고 장미가 예쁜 것은 인간을 사랑한 하나님의 배려가 아니라 번식을 위한 '이기적 유전자' 때문이라고. 동물들은 단지 그것들의 이기적 유전자를 위해 이용되었을 뿐이라고 그는 설파한다. 이동이 불가능한 식물들은 꽃의 아름다움이나 과일의 맛을 이용해 동물을 유혹해서 대신 씨앗을 퍼뜨리도록 한다는 것이다. 꽃과 잎이 강렬한 대비를 이루는 보색관계인 것도 동물의 눈에 더 잘 띄이기 위함이란. 꽃으로도 과일로도 동물을 유혹할 수 없는 식물은 아예 스스로 동물을 잡아먹어 생존하기도 한다. 식충식물처럼.

계란 노른자만 한 사과들이 어느새 탁구공만 해졌다. 지금쯤 아끼 주먹만 해졌으려나. 좀 더 탐스럽고, 좀 더 도전적으로, 올라가, 나는 그것들을 보러 다시 그곳에 갈 것이다. 흙친 사과의 추억을 되새김질하러.



Fish So Fresh,

IT'S ALIVE

제주 활광어 특판전

Sep. 20th - Sep. 29th, 2019

Now you can purchase **Korean Jeju Olive Flounder** at H Mart

바다를 담은 싱싱한 제주 활광어를 H마트에서 만나보세요.



JEJU FISH-CULTURE FISHERIES CO-OP

JEJU SUHYUP TRADING CO.,LTD

THE BEST OF ASIA IN AMERICA. SINCE 1982. H MART.

BURLINGTON 3 Old Concord Rd, Burlington, MA 01803

CAMBRIDGE 581 Massachusetts Ave, Cambridge, MA 02139

사업의 시작은 Lee Associates 이경해 부동산

Broker & Realtor(1985년부터 보유) 사업 및 부동산 무료 상담

1.800.867.9000

Cell 508.962.2689
Tel 781.297.5679

www.leebrokers.biz
Email. kayleebrokers@aol.com



- * 상가 건물 전문-투자, R&D, 콘도, 아파트 건물
- * 상가 건물 용자, 비즈니스 용자 알선
- * 1031 Exchange (상가건물 세금 혜택) 서비스
- * 미 전역 프랜차이즈 비즈니스
- * E2 바자 사업체 전문-비즈니스 무료 상담
- * 다양한 리스팅 많이 보유

보스톤 남쪽 성업 중인 세탁소 공장 + 셔츠기계, 연매상 \$200,000, 좋은 위치. 꾸준한 단골손님 확보, 소유자 은퇴, 건물 매매 가능 (단독 건물)

우스터 지역: 일중식 식당, 연매상:\$500,000, 풀 리커 면허증. 퍼터렉 야구팀이 RI 주에서 이전. 우스터 지역이 계속 발전되어 가고 있음

보스톤 북쪽: 세탁소, 풀 플랜트 + 셔츠유닛 연매상: \$265,000, 고급 동네, 좋은 위치 소유자 은퇴

보스톤 남쪽 미국 식당(한인 셀러), 아침 + 점심 단독 건물 (많은 주차장), 6일 오픈 건물 + 식당 매매, \$399,000

보스톤 북쪽, 세탁소 + 셔츠유닛, 연매상 \$444,000 최고의 위치, 꾸준한 고객들, 30+ 년이상 존재

렉싱턴 근교 세탁소 드랍 연매상 \$165,000 40년+ 운영, 소유자건강 문제, 공장소유자 환영

보스톤 북쪽, 런드로멧 연매상: \$230,000 매매가격:\$199,000

보스톤 남쪽, 보스톤에서 15분 거리, 세탁소 + 사쓰유닛, 연매상:\$850,000, 새 장비 no perc 쓰는 세탁기계

보스톤 서쪽 풀 플랜트 & 셔츠 기계 최고의 위치, 대형 플라자, 40년이상 존재 연매상: \$390,000+

보스톤 남쪽 런드로멧 & 건물 연매상 \$600,000 비즈니스와 건물 함께 매매 \$1.5M

보스톤 북쪽 풀 플랜트 연매상 \$120,000+ 고급 동네, 좋은 매매가격, 처음 사업 시작하는 바이어 환영. 오우너 파이낸스 고려

보스톤 북쪽 동양식당과 부동산 (오파스 콘도) 식당 연매상 \$725k, 풀리커 면허증, 고급 동네 매매가격 \$2M, 셀러 은퇴

보스톤 남쪽 성업적인 드랍 세탁소, 연매상:\$233,000, 매해 매상 증가

보스톤 근교: 연매상: \$210,000, 퍼크 쓰지 않는 세탁 기계 교체 (2018), 좋은 위치

프래밍햄 지역: 런드로멧, 연매상 \$250,000 소유자 100% 부재중 운영, 새 기계들

주유소+컨비니언스 여러장소 리스팅 있음



마음대로 골라본다

\$24⁹⁹

조정된 상품 가격 (5월 1일부터. 무료영화는 6월부터 편당 1볼로 변경)



KBS MBC SBS

Plus 상품

KBS, MBC, SBS, EBS, YOUTUBE

\$24⁹⁹

Premium 상품

KBS, MBC, SBS, EBS, 케이블/중편, YOUTUBE

\$34⁹⁹

VIP 상품

KBS, MBC, SBS, EBS, 케이블/중편, 영화/성인, YOUTUBE

\$39⁹⁹

*전상품 1년 약정

티보 대리점 모집

각 딜러는 LA 본사와 직접 계약을 체결하며 초기 자본 없이 창업이 가능합니다. 주요 업무: 신규 서비스 설치 및 기존 고객관리
연락처: 617.949.1766



티보 실시간 한국방송 서비스 확대



지금 전화하세요!
617.949.1766

연합뉴스TV MBN / 채널A(동아방송) / KIDS / 육아방송 / CBS(기독교방송) / ETN / 바둑TV / 이벤트TV / KTV / 우리방송

