



160 main street
Stoneham, MA02180
781-438,6170
www.songkimlaw.com

보스톤코리아

BOSTONKOREA.com



뉴스타 부동산
주택 / 콘도
비즈니스 / 건물
781-591-2722
www.newstarrealty.com

POSTMASTER: Send Address Changes to 161 Harvard Avenue, Suite 13, Allston, MA 02134 전화: 617-254-4654, 광고문의 전화: 617-775-8474 ISSN 1554-6942

재미과학자들, 국내 취업 선호도 낮다

귀국보다 잔류 선호, 두뇌유출 심각
한국 두뇌유출지수 59개국 중 37위

(보스톤 = 보스톤코리아) 김현천 기자 = 미국내 한국 과학기술자들은 여전히 귀국보다는 미국에 잔류하는 것을 선호해 심각한 두뇌유출 현상이 조만간 개선되지 않을 것으로 보인다. 지난 지난 16일 토요일 오후 MIT에

서 열린 "재미과학자들의 고민풀이 워크숍"에서 포닥으로 일하고 있는 김모 박사는 "재미 과학자들은 귀국이나 미국 잔류냐를 두고 고민하고 있다" 고 밝혔다.

또한 상당수 과학자들은 교수직은

선호하고 있으며, 취업을 고려할 때는 미국 기업을 선호한다고 밝혔다.

근무환경과 급여수준 등에서 여전히 미국 기업들에 월등히 뒤지는 국내 기업을 외면하고 싶어한다는 것.

김 박사는 "국내 기업문화가 바뀌지 않는 한 이 같은 추세는 쉽게 변하지 않을 것" 이라고 입장을 밝혔다.

하지만, "진로를 결정함에 있어서는 금전적인 문제 및 본인의 성향의 배우자와 자녀의 의사가 우선일 수도 있

다" 며 한국 기업 환경만이 재미과학자들의 귀국을 막는 원인은 아니라는 뜻도 비쳤다.

한 포닥 노은선 박사는 귀국문제를 버리자니 아깝고 가지자니 선뜻 내키지 않는 "계륵"과 같은 존재라고 표현하기도 했다. 자라온 모국에 귀국해서 기여하고 싶은 마음은 있지만

▶▶2면으로 계속



진료선택 워크샵에 참석한 한인 재미 과학자들이 선배들의 경험을 바탕으로 진행된 강연에 귀기울이고 있는 모습

세계적 보스톤 한인 음악인들, 열정의 무대

백혜선, 김이선, 준 한, 줄리엔 리 환상적 협연, '세계는 하나'

(보스톤 = 보스톤코리아) 김현천 기자 = 백혜선, 김이선 등 세계적인 명성을 자랑하는 한인 음악인들이 '화합' 의 메시지를 담은 '12월의 클래식 음악회(A Classical December Evening at Jordan Hall)' 를 보스톤 한인들에게 선사한다.

오는 12월 6일 금요일 저녁 뉴잉글랜드 컨서바토리의 조던 홀(30 Gainsborough St. Boston)에서 개최되는 격조높은 음악회는 보스톤 한미 예술협회가 주최하는 것으로, 공연자 모두 보스톤 출신이거나 보스톤을 무대로 활동하는 유명 음악인들이라 뜨거운 기대를 모으고 있다.

김유경 보스톤 한미 예술협회 디렉터는 이번 음악회를 두고 "2003년 이민 백주년 기념 음악회 이후에 10년동안 꿈만 꾸어왔던 일" 이라며 "유능한 한국 음악인들이 한 자리에 모여 ▶▶6면으로 계속



백혜선, 김이선(사진: Christian Stainer), 준 한, 줄리엔 리, 닉 키첸(사진: Christian Stainer)(위로부터 시계방향)

이민법
상법
민·형사소송
부동산 매매·무동산법

성기주 변호사
Kiju Joseph Sung

617-504-0609
Cambridge Office
929 Massachusetts Ave.
Cambridge, MA 02139
www.kjlaw.com

11월, 2014년 2월, 3월, 4월 비수기출발
보스톤 ⇄ 인천 (왕복!) ONLY 1 stop

\$1073 부터

- ▶ 본 금액은 세금과 유류할증료가 포함된 가격입니다.
- ▶ 티켓가격은 항공사의 사정에 따라 변동될 수 있습니다.
- ▶ 디즈니 패키지 투어, 고국투어, 크루즈, 호텔, 국내선 및 국제선 항공권 문의 바랍니다.

1-866-619-4223 (Toll Free) / 617-424-8956

한국어 상담 | 월~금 12pm -9pm
예약센터 | 영어, 일어 only 1-877-489-4223 (24/7)

이메일 heim@iace-korea.com
온라인 예약 www.iace-korea.com
페이스북 www.facebook.com/iacetravelkorea

IACE TRAVEL

ARBC
BOSTON REAL ESTATE ASSOCIATION
Broker License # MB0068

이해철 EARL LEE
[NMLS# 859995]

주택용자, 제 용자전문

- 신박차-실질로 판매가 도와드립니다.
- 무보 P&G 변호사 검토
- 노포인도, 노포매담비용
- 실질 10년간, 30개 은행과 협력

사상 최저의 이자율
이 거래를 놓치지 마세요

3 Bridgwin Green Common Subdiv, Woburn, MA 01801
800.938.4201 | Fax: 781.898.4788
Earl.Lee@arbo-mortgage.com

T. 781.591.2722
Boston Korean Mortgage.com

뉴스타 부동산의 나원태, 제이슨 전의
경험과 전문성으로 명쾌한 해답을 드리겠습니다

Lexington, Newton, Allston, Brighton, Cambridge, Boston

- MA, RI 전 지역의 리스팅 구축, 빠른 정보 전달, 정확한 정보
- 철저한 분석으로 최적의 결과 창출
- 완벽한 팀워크를 통한 차별화된 부동산 마케팅 제공

나원태 Realtor
미주 전체 뉴스타 부동산 금탑 다수 수상
Direct: 617.642.3156
wonra@newstarrealty.com

Exclusive Listing: 의류 상점

- Mattapan, 성업중인 옷가게
- 안정적인 수입, 모든 inventory 포함
- Asking \$100,000

제이슨 전 Realtor
미주 전체 뉴스타 부동산 금탑 다수 수상
Direct: 617.642.5670
jason.jeon@newstarrealty.com

“학계냐 업계냐, 귀국이나 잔류냐?” 뜨거운 관심

한국 정부도 이제 해외 두뇌 활용에 관심

(보스톤 = 보스톤코리아) 김현천 기자 = “학계냐 업계냐, 귀국이나 잔류냐?” 를 주제로 보스톤 지역 한인 과학자들을 위해 개최된 워크샵이 뜨거운 호응을 얻었다.

지난 16일 토요일 오후 뉴잉글랜드 과기협 (회장 이재형) 이 MIT한인대학원학생회와 공동으로 주최한 제5회 경력개발워크샵은 100여명의 참가자가 몰린 가운데 진행됐으며, 당초 예정 마감시간보다 한 시간이 넘도록 질문 공세가 끊이지 않았다.

워크샵은 주제에 맞춰 한국과 미국 각국의 학계와 업계에 종사하고 있는 선배들이 나서 자신의 경험을 토대로 강연한 후 질문을 받아 답변하는 형식으로 진행됐다.

한미 양국을 오가며 다양한 경력을 쌓은 이충시 박사(NE과기협 전회장)는 ‘한국과 미국 그리고 학계와 업계 경력 전반에 대한 장단점’에 대해서

전달했고, 이어 Nuance Communications의 도삼주 박사가 미국 취업시 비자 관련 정보 및 베네핏 이슈, 그리고 직장 안팎에서의 삶을 한국과 비교해 주었다.

이어 삼성전자의 유승재 박사는 이 전과 달라진 한국의 직장문화, 그리고 한국기업문화 및 삶, 연봉수준 등에 대해 소개했다.

학계에서는 텃스 대학의 이현민 교수와 성균관대학의 이동기 교수가 나서 실질적인 조언들을 전했다.

이현민 교수는 미국에서 교수 자리 알아보는 법과 선정과정, 테뉴어 심사 과정, 연구에 대한 열정 등에 대해 나눴으며 이동기 교수는 교수직의 장단점, 한국 교수의 위상변화, 학생들 및 사회에서의 인식 변화, 교육자로서의 사명감 등에 대해서 전달했다.

강연 후, 주로 대학원생 이상 포닥들로 구성된 참석자들은 진로를 결정해

야 하는 시기, 한, 미 양국의 교수직에 대한 비교, 비자문제, 한국 기업 취업 후 미국 기업 취업 가능여부, 미국에 남을 경우 부모 봉양 문제 등 다양한 질문을 했다. 또한 강연자들은 이에 대해 자신들의 경험 및 주변 사례 들을 들어 적극 조언을 아끼지 않는 선배로서의 모습을 보였다.

행사 후 참석자들은 강연자들 및 기업 HR 담당자들과 구체적인 상담을 나누었다.

강연후 김꽃필 씨는 “실질적인 문제에 대한 정보 및 조언을 앞서간 각 분야의 선배들로부터 들을 수 있어서 많은 도움이 되었다” 고 전했다.

이에 대해 이재형 뉴잉글랜드 과기협 회장은 “학계냐 업계냐, 그리고 귀국이나 잔류냐 하는 부분은 재미 과학 기술자들에게 제일 근본적인 질문 중 하나이지만, 이에 대한 정보를 구하기 쉽지 않고 학교 다니면서 고민상담을 할 사람들을 찾기도 어렵다” 며 “앞으로도 커리어에 대한 고민을 안고 있는 재미 과학자들에게 실질적으로 도움이 될 수 있는 자리들을 마련해 보고 싶다.” 고 전했다

이날 발표에 사용된 자료들과 행사 사진 들은 NE과기협 홈페이지 (www.kseane.org)를 통해서 공유할 예정이라고 한다. 행사나 과기협에 대한 문의 사항이 있으면 contact@kseane.org로 보내면 된다.

hckim@bostonkorea.com

세계는 지금 인재 확보 전쟁 한창

한국 정부도 이제 해외 두뇌 활용에 관심

▶▶1면에 이어서 여러가지 조건이 받쳐주지 못한 환경이기 때문에 기피하고 싶어한다는 얘기가. 국제경영개발원(International Institute for Management Development, IMD) 자료에 의하면 한국의 두뇌유출지수는 2013년 조사 대상 59개국 중 37위였다. 2012년 49위에 비하면 많이 개선되긴 했지만 여전히 하위 수준이다.

해외 두뇌 유출은 비단 한국만의 문제는 아니다. 하버드에서 박사과정을 밟고 있는 구본준 씨는 “중국, 인도 등도 선진국 두뇌 유출은 마찬가지이지만 그들은 인재를 불러들이기 위해 정부 차원에서 노력하고 있다” 고 말했다.

구본준 씨에 의하면 일본 과학자들은 박사학위를 받자마자 네트워크를 갖추고 있는 정부 측에서 먼저 팔을 뻗어와 진로에 대한 고민을 하지 않는다고 말한다는 것.

세계는 지금 인재 확보 전쟁이 한창이다.

영국은 지난해 런던 인근에 ‘테크시티’ 를 조성, 유럽의 실리콘밸리를 만들겠다는 취지로 1억 파운

드 이상을 투자했다. 중국은 1천명의 인재 확보 프로젝트를 추진하고 있다. 중국은 이를 위해 ‘국가외국전문가국’ 을 설치해 노벨상 수상자 등 해외 인재 확보에 열을 올리고 있다.

일본은 제3기 과학기술기본계획(2006~2010)을 수립하면서 우수한 인재 육성과 확보를 최우선 과제로 내세웠으며 2007년부터 5년 간 약 25조 엔을 과학기술정책에 투입했다.

반면, 두뇌 유출로 이공계 박사급 인력이 내년까지 3천명 가량 부족할 것으로 예상되고 있는 한국은 이제 막 정부가 해외두뇌의 활용에 관심을 보이고 있다.

ICT와 과학기술에 초점을 맞춘 한국형 창조경제를 주창하고 나선 한국 정부가 한미 과학자들의 고민에 적극 귀 기울여야 할 때다.

구본준 씨는 하다못해 지난 ‘재미 과학자들의 고민풀이’ 워크샵 같은 행사들을 정부 차원에서 후원하고 관심을 두는 것부터 첫 삽이 시작된다는 뜻을 비쳤다.

hckim@bostonkorea.com



후배들을 위해 아낌 없는 조언을 제공한 선배들, 좌로부터 삼성전자의 유승재 박사, 한미 양국을 오가며 다양한 경력을 쌓은 이충시 박사(NE과기협 전회장), 이동기 성균관대 교수, 이현민 텃스대 교수, Nuance Communications의 도삼주 박사

<진료 과목>
 * 일반 치과 * 잇몸 질환 치료
 * 신경 치료 * 보철 전문
 * 보톡스 & 필러

주요 보험
 Delta, BCBS, Aetna,
 Cigna, MetLife,
 MassHealth,
 etc.

케임브리지 덴탈

큰 웃음을 드립니다

Cambridge Dental Associates
 126 Inman Street
 Cambridge, MA 02139
 (617) 492-8210
 한국어 진료 상담 가능

www.gracesalonsboston.com
 영업 시간 월요일-금요일 10시-7시
 토요일: 9시-8시
 예약을 하시면 기다리지 않아도 됩니다.

각종 헤어컷과 펌 그리고 스킨케어

젊음과 아름다움을 창조하는 곳!

- 데릭 스트레이트 Magic Straightening
- 브라질 케라틴 브라질 케라틴 Brazilian Keratin Treatment
- 스레딩 Threading
- 디지털 펌 & 셋팅 펌 Digital Perm & Setting Perm
- 아이론 펌 Iron Perm
- 헤어 컬러링 Coloring (GOLDWELL 사용)
- 헤어 메니큐어(코팅) Hair Manicure
- 메니큐어 & 피디큐어 Manicure & Pedicure
- 왁싱 Waxing
- 얼굴 마사지 Facials
- 웨딩 서비스 Wedding Services

Grace Salon
 프리미엄 토탈 헤어 샵

그레이스 컷팅 클럽

617-623-2430

56 Union Sq. Somerville, MA 02143
 한국명품식품원 건물에 위치해 있습니다.

ReNEW 2013, 보스톤 유학생 5백여명 모여

“복음의 능력” 종교집회 뉴잉글랜드 내 유학생 최대인파

(보스톤 = 보스톤코리아) 김현천 기자 = 오는 추수감사절을 맞아 개최되는 ReNEW 종교집회에 보스톤 지역 한인 유학생 500여명이 모일 것으로 보인다. 이는 종교집회이긴 하지만, 뉴잉글랜드내 단일행사로는 유학생들 최대인파가 모이는 것이라 주목을 끌고 있다.

오는 28일 Thanksgiving Day부터 30일까지 3일 간 덴버스(Danvers)에 위치한 더블트리(DoubleTree) 호텔에서 열리는 이번 리뉴 집회는 사전 등록자만 이미 400여명에 달했으며, Thanksgiving Holidays 기간이라 더 많은 청장년들이 참여할 수 있을 것으로 예상된다.

이번 ReNEW 2013 집회의 주제는

“복음의 능력”으로, 자칫 화려함에 치중하고, 선동적으로 보여질 수 있었던 기존 종교집회의 틀을 벗어나 기독교가 가져야 할 본질적인 질문과 그에 관한 고민을 담아내려는 데 조명했다.

ReNEW 진행의 총무를 맡은 성보영 목사는 “이러한 시도는 그동안 성경에서 말하는 신앙의 핵심가치에 대한 바른 이해가 없이 복음의 참된 의미를 왜곡해온 영지주의와 성도의 삶에 대한 실제적인 고민을 떠난 신비주의 등 양극단으로 치닫고 있는 오늘날 기독교의 현주소에 대한 깊은 성찰과 변화의 전기를 마련할 것으로 기대되고 있다” 고 말했다.

이에 이번 ReNEW에서는 김창근 목사(무학교회 담임), 권지현 목사(다

음세대교회 담임), 신기영 목사(기독교사제우터 대표), 임흥섭 목사(킹스웨이교회 담임), 민영기 목사(전 사랑의 교회 대학/청년 멘토), 허천희 목사(토론토 말씀의교회 담임) 등을 주강사로 하여, 정대성 목사(콜로라도 뉴라이프 선교교회 담임), 전경숙 사모(김창근 목사 사모), 권순영 장로(NEI 사업대표), 최영식 집사(우울증 전문 상담가), 김재원 아나운서(SBS 아나운서), 조종화, 조혜선 선교사(WEC 선교회 디렉터) 등 다양한 분야의 강사와 패널들을 구성했다.

이번 집회에는 Kids(만 3세 이상-12세), Youth(만 13세 이상)를 위한 프로그램도 함께 준비되어 온 가족이 함께 참여할 수 있다. 또한 2세 미만의 어

린이를 위한 Nursery와 어머니들을 위한 mother's room 등의 편의시설도 함께 준비된다.

또한 가족할인, 부부등록 할인, 신학생 할인, 통근등록(자녀가 있을 경우) 등의 다양한 등록할인을 마련하여 많은 분들이 참여할 수 있도록 돕고 있으며, Logan 공항라이드와 carpool 서비스도 준비되어 있다.

ReNEW 집회에 참가를 원할 경우, ReNEW 홈페이지(www.renewusa.org)를 통해 온라인 등록을 해야하며, 11월 28일(목), 29일(금) 저녁 6시 45분 부터 시작되는 저녁 집회는 모든 사람이 참여할 수 있도록 오픈 할 예정이다.

자세한 문의는 성보영 목사(ReNEW 진행총무, 617-678-5104, renewusa@gmail.com)에게 하면 된다.

hckim@bostonkorea.com

보스톤코리아 BOSTONKOREA.com



Publisher & C.E.O
장명술 Myong Sool Chang

Writer
김현천 HyunCheon Kim
정성일 SungIl Jung
최선희 SunHee Choi
박현아 HyunAh Park
오현숙 HyunSook Oh

Graphic Designer
양성대 SoungDae Yang
최선희 SunHee Choi
조태령 TaeLyoung Cho

Marketing
최성우 SeongWoo Choi

Web Master
정한웅 HanWoong Chung

Contribution part
백린 Rin Paik
신영각 YoungGak Shin
공정원 JungWon Gong
김은한 EunHan Kim
백영주 YoungJoo Paik
성기주 KiJoo Sung
신영 Young Shin
윤희경 HeeKyung Yoon
이명덕 MyoungDuck Lee
앤드류곽 Andrew Koak
앤젤라엄 Angela Um
정준기 JoonKi Jung
이선영 SunYoung Lee
소피아 Sophia
홍하상 HaSang Hong
오승준 Albert Oh
이명원 Myung Won Lee
장동희

& TV 사업국
617-955-9459

레이디경향
617-775-8474

제휴업체 | 연합뉴스 | 미신협 회원사 | 세한연 회원사



SAT Plus

맞춤식 교육 Mathematics • Verbal • Testing Skill

SATI 및 SATII 준비 전문학원

TEL: 781-398-1881

2 Winter Street Suite 104, Waltham, MA 02451

SAT Plus Fall Schedule

Starting September 7, 2013

Class	Time
PSAT/SAT Prep (Grade 11)	9:00AM - 11:00PM Saturday
PSAT/SAT Prep (Grade 10)	11:30AM - 1:00PM Saturday
Reading/Math (Grade 9)	1:30PM - 3:00PM Saturday
SAT Prep (Grade 12)	4:00PM - 6:00PM Saturday
One on One Tutoring	3:00PM - 10:00PM Sunday - Thursday



Rocky Hill School 과학 및 수학교사 Disciplinary Committee
MIT 생물학 학사학위
Who's Who Teachers of America-1992년 선출
Tandy Award Finalist(수학 및 과학분야 우수교사 표창)
지난 10년간 SAT I 및 SAT II 개인교습

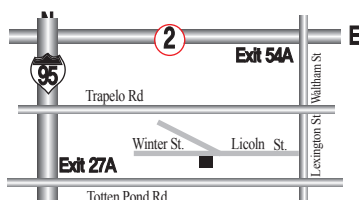

“항상 Tutoring이 가능합니다!!”

English Writing, Biology, History, Chemistry, Math, Physics

10년 이상의 지도경력으로 우수한 학생을 배출하신 한상훈 선생님이 항상 지도하시고 계십니다.

NAKS-NE 교사연수회 성료

스마트 세대를 위한 한글 교육

'스터디 코리안 (<http://study.korean.net>)'

(보스톤 = 보스톤코리아) 김현천 기자 = 재미한국학교 뉴잉글랜드협의회(NAKS-NE 회장 한순용, 이사장 장인숙)가 지난 16일 토요일 성요한 한국 학교에서 개최한 제 20차 교사 연수회가 뉴잉글랜드 지역 15개 학교 90여명의 교사가 참석한 가운데 성공적으로 이루어졌다.

스터디 코리안을 활용하라 이날 '한국학교 교사 전문성 향상 - (효과적인 한국어 및 한국 역사/문화 수업 방법)' 이라는 주제로 개최된 교사연수회는 한국 외국어 대학교 교육대학원 외국어로서의 한국어교육 전공, 김재욱 교수가 전체 강연을 통해 교육 자료 수집에 어려움을 겪고 있는 교사

에게 유용한 정보를 제공해 주었다. 김 교수는 이 자리에서 '스터디 코리안 (<http://study.korean.net>)' 을 활용한 효과적인 멀티미디어 식 한국어 교육방법을 제시하였다. 한국어 교육사이트인 '스터디 코리안' 은 한국어 및 한국문화 학습자용 콘텐츠 뿐만 아니라 교안과 플래시 카드, 다양한 멀티미디어 자료 등 교사용 자료까지 제공하고 있다. 코리안넷 (korean.net) 통하면 누구

나 가입을 할 수 있는 스터디 코리안은 현재 이용 회원이 5만여 명이 달한다. 2012년부터는 학습관리시스템을 도입하여 보다 체계적인 과정운영, 학습관리 등 온라인 교육 서비스를 강화하는 방향으로 개편되었다. 다양한 분반강의 이어 진행된 분반 강의에서는 유치, 초급, 중급, 이중언어 과정으로 나누어져 강주인 교수(미국방외국어대학 한국어 학과장)의 '컴퓨터를 이용한 중급/고급반의 운영의 예', 신혜영 강사(조지메이슨대학 한국어)의 '비한국계 학생들을 위한 한국어 수업활동', 조은영 강사(전 동북부 교과과정위

원회, 연구지원부장)의 '학습지도안 작성과 적용' 등이 다루어졌다. 교육영사와의 간담회 한순용 협의회 회장은 연수회 환영사를 통해 "우리 아이들의 미래는 우리 교사들의 손에 달려있다. 그리고 우리가 가르치는 이 일이 바로 애국하는 일이다." 라며 모든 교사들을 격려했으며, 교사연수회 수료증을 각 학교별로 전달했다. 행사장에는 한선우 보스톤 한인회장, 박지영 교육영사가 참석 향후 지원을 아끼지 않겠다는 뜻을 감사의 인사와 더불어 전했다. 박지영 교육영사와 가진 교장단 간담회에서는 이번 교사연수회에 참가한 한국학교 교장선생님들이 서로 정보 교환하고, 애로사항 등을 나누는 등 교육현장의 생생한 목소리를 직접 들었다.



재미한국학교 뉴잉글랜드협의회가 주최한 교사연수회에 참석한 교사 및 관계자들

참석한 교사들은 이번 연수회를 통해 효과적인 한국어 수업 방법의 중요성을 공감하고, 이에 대한 전문성을 연구할 수 있는 자리가 되었다고 말하고 이런 자리를 해마다 마련해 주는 협의회에 감사의 마음을 전했다.

12월 7일 동요합창제 협의회는 오는 12월 7일 오후 2시 동요합창제를 보스톤 한국학교(보스톤 한인교회, 32 Harvard St, Brookline, MA)에서 개최한다. 행사 문의는 한순용 회장(978-835-9168) 또는 협의회 웹 www.naks-ne.org로 하면 된다.

hckim@bostonkorea.com

나쁜 치아를 만났다면 좋은 의사를 만나야 합니다.



진료과목
일반치과
신경치료
잇몸질환치료
보철전문
보톡스&필러

주요 보험
Delta, BC/BS,
Aetna, Cigna,
Metlife, etc

한국인
진료 상담 가능
응급치료 가능

617.871.1482

캠브리지 덴탈 어넥스
Cambridge Dental Annex

Tel 617.871.1482
Fax 617.871.1483

www.yasuboston.com



야수 레스토랑

자녀를 위해 요리하는 엄마의 마음을 담았습니다

야수는 작은 나뭇잎에서부터 요리 하나하나까지 자녀들을 기르는 어머니의 마음으로 만듭니다. 직접 만들어 손맛이 들어있는 야수의 음식 - 맛과 건강을 생각하신다면 야수를 찾아주세요.

YASU RESTAURANT
Telephone 617.738.2244
1366 Beacon Street, Brookline, MA 02446



단체예약
주문음식



한국청소년문화봉사단 - 아띠 창단식

정기 이사회도 겸해

(보스톤 = 보스톤코리아) 김현천 기자 = 한국청소년문화봉사단-아띠가 지난 11월 17일 벨링톤 소재 First Choice 덴탈빌딩에서 창단식 및 정기 이사회를 개최했다.

아띠는 한국의 문화와 한국을 알리는 봉사활동을 통한 미국 사회 내 한인들의 권익 증진을 목적으로 10학년부터 12학년까지 뉴잉글랜드 지역에 거주하는 한인 청소년들로 구성된 청소년 문화 봉사 단체이다.

한선우 한인회장은 축사를 통해 지도자가 되기를 독려하며 한인회의 계속된 지원을 약속했다.

아띠는 지난 9월 Boston Children's Museum에서 있었던 추석 행사에서 한글로 이름 써보기 행사를 진행했고, 현재는 한국 동요 CD를 뉴잉글랜드 지역 초급 학교에 보내는 프로젝트를



새로 출범한 한국 청소년 문화봉사단 아띠 멤버, 유한선 한인회장도 참석해 축하해 주었다

진행하고 있다.

이사회에는 이강원 (이사장), 김병국, 박해성, 진태원, 유희주, 김갑규, 권정규 씨가 있으며, 행정은 유미라, 조

오미 씨가 지원하고 있고, 단장은 장동근 씨가 맡고 있다.

hckim@bostonkorea.com

무비자 입국 영주권 신청 허용

시민권자 직계 가족 체류시한 넘겨도 가능

(보스톤 = 보스톤코리아) 김현천 기자 = 미국에 무비자로 입국한 경우에도 가족이민 영주권 신청을 할 수 있게 됐다. 무비자 입국은 미국 내에서 체류신분 변경이 허용되지 않아 무비자 입국 체류시한인 90일을 넘겨 불법체류 상태인 외국인에 대해서도 적용되는 것이어서 주목된다.

연방 이민서비스국(USCIS)은 미국에 시민권자 신분의 직계가족을 두고 있는 무비자 입국자에 한해 미국에서 영주권 신청서(I-485) 접수를 할 수 있도록 허용하기로 한 변경안을 지난 14일 내부 지침을 통해 발표했다.

이에 따르면 비자면제 프로그램

(VWP)을 통해 무비자로 입국한 외국인이 미국에 시민권자 직계가족을 두고 있는 경우 다시 출국하는 절차 없이 미국에 체류하면서 영주권 신청서를 접수할 수 있게 된다.

또 무비자 입국자가 최대 체류기한인 90일을 넘겨 '오버스테이' 불법체류 상태인 경우에도 영주권 신청서 접수가 가능해진다. 하지만 무비자 입국자가 영주권 신청서를 접수하기 이전에 불법체류나 범죄 등을 이유로 추방명령을 받은 상태이거나 체포된 경우 영주권 신청서 접수가 허용되지 않는다.

hckim@bostonkorea.com

미 시민권 포기 사상 최고

해외계좌 탈세단속 강화 여파

(보스톤 = 보스톤코리아) 김현천 기자 = 연방 정부의 해외계좌에 대한 세

금보고 의무화 등 국외 거주자 상대 탈세단속이 강화되면서 올해 미국 국적

포기자 수가 사상 최고치를 기록했다.

월스트리트 저널은 지난 15일 연방 재무부가 공개한 자료 분석결과 올 3분기에만 미국 시민권이나 영주권을 포기한 사례가 560건에 달한 것으로 보도했다. 앞서 1~2분기 통계까지 합하면 올해 들어 미국에서 시민권·영주권을 포

기한 국외 거주자 수는 총 2,369명에 달한다.

이는 4분기 통계를 제외하더라도 역대 최고치를 기록했던 2011년(1,781명) 때보다 33% 높은 수치다.

전문가들은 연방 국제세의 단속강화 등 세금에 대한 부담이 영향을 미친

것으로 보인다고 분석했다.

2010년 제정된 해외계좌 납세순응법(FATCA)에 따르면 외국에 거주하더라도 재산신고를 빠뜨릴 경우 납세자의 연간 계좌 잔고금액의 최대 절반까지 벌금으로 물릴 수 있다.

hckim@bostonkorea.com



ASC Boston #1 ESL School

ASC학원은 연방법에 의해 비 이민자 학생들을 입학시킬 수 있는 허가업체입니다.
본 학원은 외국 학생, 지역 편입학 학생, 신분변경 학생들의 입학을 허가합니다!

“ASC 프로그램은 보스톤 여러 대학에서 인정해 입학시 보증을 전체 받을 수 있습니다.”



Lively Group Discussions



The Most Experienced Teachers



State of the art Learning Environment

집중 영어회화
iBT 토플
기초반
집중 SAT 반
회화반
종합 작문
비즈니스 영어

ASC만의 혜택

외국학생들을 위한 현대식 교육환경
대입 교육 / 원어민 강사들과 대화의 자리
대입 지원서 카운슬링 / 무료 에세이 편집
대학 입학 보장

입학정원이 제한되어 있음

전화요망 : 617.730.3705, 617.338.5288

Website: www.ascenglish.com

ASC English

Location: 1108 Commonwealth Ave, Boston, MA, 02215
Downtown Campus: 65 Harrison Ave, 6th FL, Boston, MA, 02111

무료 청강 가능
매월 신규반 시작

10년 동안 꿈만 꾸어왔던 연주회

한국 예술의 우수성을 알리며 능력있는 예술인을 위해 쓰여질것

▶▶1면에 이어서 연주하는 일은 그리 없었다. 음악수준이 무척 높은 보스톤의 어떤 음악회에 비교해도 손색이 없도록 노력했다” 고 전했다.

세계적인 중견 음악가 백혜선 씨를 비롯해 김이선, 준 한, 그리고 차세대 연주자 줄리엔 리가 최고의 음향을 자랑하는 조던 홀에서 한 무대를 이루는 고품격 감동의 음악회, 이에 대한 자세한 내용을 김유경 보스톤 한미 예술협회 디렉터에게 들어왔다.



김유경 보스톤 한미 예술협회 디렉터

12월 연말을 맞아 클래식 음악회를 준비한 이유는 무엇인가?

예술협회를 시작한 작년만 해도 이렇게 큰 음악회를 할 수 있을까하는 의문이 있었는데 김정자, 변화경, 황보영 자문이사(advisor board)들의 도움과 이관화, 이상원 씨 등 음악 위원들의 격려를 받아 계획하게 되었다. 2003년 이민 백주년 기념 음악회 이후에 10년동안 꿈만 꾸어왔던 일인데 많은 분들의 후원이 있었기 때문에 가능하게 됐다. 12월 한해를 마무리하며 희망찬 새해를 기다리는 시점에서 이런 귀한 음악회와 함께 아름다운 계절을 경축할 수 있는 것이 의미 있는 것 같다.

이번 음악회의 특별한 점이 있다면 어떤 건가?

유능한 한국 음악인들이 여러 지역

에서 뛰어난 연주들을 많이 하는 것을 볼 수 있었지만 같이 한자리에 모여 연주하는 일은 그리 없었다. 특별히 음악수준이 무척 높은 보스톤의 어떤 음악회에 비교해도 손색이 없는 예술적인 음악회가 되어 한국인의 긍지를 느낄 수 있도록 노력 하였다.

어떤 컨셉으로 기획하고 준비하셨나?

이 음악회는 한국인만을 위한 음악회도 아니고 음악 애호가만을 위한 음악회도 아니다. 미국인에게는 한인 음악가들의 우수성을 알리고 보스톤의 한국 교민에게는 이 음악가들의 음악을 같이 들을 수 있는 만남의 기회를 제공하고 싶었다. 특히 악기를 공부하거나 음악을 알고자 하는 차세대들은 한국인임을 자랑스럽게 여기며 동시에 음악이 인간에게 주는 힘을 직접 체험할 수 있는 기회도 될 것이다.

유명 음악인들을 한 무대에 세우는 게 쉽지 않은 일 같다. 보스톤 지역 한인들에게 어떤 기회가 될 것으로 보는가?

유명 음악인들은 각자만의 독특한 예술성이 있기 때문에 그들로 앙상블을 만드는 것이 쉬운 일은 아니다. 그러나 백혜선 씨와 김이선 씨는 원래 친분이 두터운 관계여서 같이 연주할 기회를 반갑게 생각하고 있다. 김이선 씨와 니키키편(Nick Kitchen)은 부부이고 수십 년동안 같이 연주를 했다. 이 연주자들은 보스톤에 혜성과 같이 나타난 줄리엔 리와 같이 연주하는 것을 고대하고 있으며, 그 고조된 느낌은 연주자 모두가 가지고 있다.

보스톤 지역의 한인들은 이렇게 우수한 음악인들을 한꺼번에 보고 들을 수 있는 귀한 기회를 즐길 수 있을 것이

며 연주자들이 서로 음악으로 대화할 때에 그 음성에 같이 동참하여 영혼으로 만나는 고귀한 경험을 할 수 있을 것이다.

백혜선 씨의 특징은 무엇인가?

차이코프스키 콩쿨에 한인으로 처음으로 입상한 백혜선 씨가 한국을 대표하는 훌륭한 음악가라는 것은 모두 인정할 것이다. 뉴욕 타임즈 등으로부터 개성이 살아있는 연주, 의미를 담은 연주를 한다는 호평을 받는 연주자다. 평론으로 풀리쳐 상을 받은 로이드 슈와츠(Lloyd Schwartz)라는 분이 백혜선 씨 연주를 보러 이번 음악회에 오겠다고 약속한 것만 보아도 백혜선 씨가 얼마나 음악하는 분들의 존경을 받는 지 알 수 있다. 그는 훌륭한 피아니스트이기도 하지만 대단한 지성과 열정, 그리고 인간미를 모두 겸비했다. 그의 박진감과 음악성을 잘 보여줄 베토벤의 에로리카 변주곡 연주가 무척 기대된다.

김이선 씨는 어떤가? 니콜라스 키첸 이 남편이라 들었는데 이 두 연주자는 어떤 무대를 계획하고 있나?

두 연주자 모두 뉴욕 타임즈로부터 ‘강렬한 집중력’, ‘매혹적인 연주’ 등 호평을 받았고 두분이 창단한 보로메오 사중주단은 세계무대에서 활동하고 있는 그룹이다. 이 사중주단은 에이버리 피셔 그랜트, 링컨센터의 마틴 시걸 상 등 수많은 상을 받은 바 있다.

음악회의 첫 프로그램으로 이 둘이 마르티누의 듀엣을 연주한다. 이것은 호흡이 완전히 맞지 않으면 연주하기 어려운 기교적인 곡이다. 이 둘은 오랫동안 같은 사중주단에서 연주하여 호흡을 맞추어 왔기 때문에 평소에 듣기 힘든 절묘한 앙상블 연주가 될 것으로

한미 예술협회 주최
피아니스트 백혜선, 첼리스트 김이선과 함께 하는

겨울 음악회

Friday, December 6, 2013, 8 PM
NEC's Jordan Hall | 30 Gainsborough Street | Boston

티켓: \$50, \$30, \$15
구입: www.kcsboston.org or call 781-223-4411
Student discount is available at www.kcsboston.org

협찬: (주)LG, 현대 자동차 | 후원: 주보스턴 대한민국 총영사관, 재외동포재단, 뉴잉글랜드 한인회, 보스톤 코리아

기대된다.

하프 연주자기는 누구인가?

준 한은 뉴욕에서 실내악과 현대음악 쪽에서 활발한 활동을 하고 있으며 뉴욕 필하모니 등 세계적인 오케스트라와 함께 연주하고 있다. 예일대, 컬럼비아 대학과 줄리아드 예비학교에서 가르치고 있다.

준 한은 자신의 어머니인 이영자 선생의 곡을 연주하는데 이 선생은 이대 교수셨고 한국 현대 여성 작곡가의 대모이다. 보스톤 주민들에게 한국 작곡가의 곡을 소개할 좋은 기회이고 하프라는 아름다운 악기를 듣게 되는 절호의 기회가 될 것이다.

젊은 연주자 줄리엔 리는 BSO 멤버라 들었다.

줄리엔 리는 대학원 재학중이던 22세의 나이로 보스톤 심포니에 최연소 단원으로 입단하였고 입단한지 얼마 지나지도 않아서 심포니 부악장 보로 뽑혀 활동하고 있다.

커티스에서 바이올린과 비올라 복수 전공으로 졸업하였고 수많은 콩쿨 입상으로 뛰어난 음악성을 인정받고 있다. 참으로 놀라운 능력을 가졌을 뿐 아니라 그럼에도 불구하고 겸허와 사랑스런 미덕을 갖춘 보배로운 젊은이라 하겠다.

연주회로 모아진 기금은 어떻게 쓰여지나?

예술협회의 모든 이벤트에서 모아진 기금은 한인 2세나 미국인들을 포함한 보스톤 지역의 주민들에게 한국 예술의 우수성을 알리며 또한 능력있는 예술인을 배출, 후원하고 성장시키는 데 쓰여진다.

기타 하고 싶은 말은?

예술 협회의 모든 일은 우리 세대에서 못 이루었던 꿈을 다음 세대에서 이룰 수 있도록 희망하면서 진행한다. 예술에 관심있는 많은 젊은이들의 참여를 바란다. 또한 한국 예술 보급이나 예술인 양성에 뜻을 가진 일반인들의 많은 후원을 기다리고 있다. 유대인들은 능력있는 젊은 바이올린 주자가 있으면 스트라디바리우스 같은 악기를 대출해 주며 키운다고 한다. 우리 한인들도 각개인의 자녀뿐만 아니라 이웃의 자녀들을 서로서도 격려해주고 도와주는 풍토가 되었으면 하며, 같은 뜻을 가진 분들이 한마음으로 협조해서 아름다운 예술로 마음 풍요로운 이민 생활을 할 수 있으면 좋겠다.

음악회 입장권은 \$50, 30,15이며 www.kcsBoston.org에서 구입할 수 있다. (문의 전화: 781-223-4411).

hckim@bostonkorea.com

무료전화 1-888-666-1708

- 한국, 아시아, 미국내, 유럽, 남미 등
- KE, UA, DL, AA 등 모든 항공사 취급
- 항공권 특별 할인 제공
- 통역, 번역 서비스

유니버스 여행사

대표 최한권

Tel 617.739.2888 / www.ulsboston.net

Universe travel services
100 Hancock Street #23A, Allston, MA 02134

정진수

- Harvard University 경영대학원 졸업(MBA)
- Pricewater House Coopers 감사부장 경력
- 현재 Baystate Tax Principal

개인 및 사업체 세무보고

- ▶ IRS문제 상담 및 해결
- ▶ 사업체 법인 설립과 해체
- ▶ 회계처리 및 감사
- ▶ 경영진단 및 절세 상담
- ▶ 융자 상담 및 재무재표 작성
- ▶ 급료(Payroll)서비스

TEL 781-849-0800, 508-580-3946 (한인전용)
FAX 781-849-0848
220 Forbes Rd., suite 206, Braintree, MA. 02184

- 개인 및 사업체 세무보고
- 사업체 법인 설립과 해체
- 경영진단 및 절세 상담
- 회계정리

미 연방정부로부터 공인된 세무전문가
Licensed to Practice Before the IRS

TEL: (781)935-4620 FAX: (781)935-4187
165-M New Boston St. Suite 278, Woburn, MA. 01801

뉴햄프셔한인회, 박선우 회장 재선임

신년하례식 1월 18일

(보스톤 = 보스톤코리아) 편집부 = 뉴햄프셔 한인회 (회장 박선우) 제 9기 마지막 이사회가 지난 토요일 (11월 17일) 오후, Salem에 있는 김섭 교문 자택에서 열렸다.

박선우 회장은 올 한 해 동안 있었던 주요 사업 결과 보고 및 건축기금 모금 현황 보고를 하였고, 김승은 재무위원장은 지난 분기동안의 회계보고를 하였다.

이 날 이사회에서는 제 10기(2014년 - 2015년) 뉴햄프셔 한인회를 이끌어 갈 회장을 무기명 투표로 선출하였는데, 개표 결과 박선우 현 회장이 재선임 되었다.

박 회장은 현재까지 뉴햄프셔 한인회에서 진행해 온 주요 사업들을 지속적으로 추진해 나갈 것이며, 지역사회 한인들의 의견을 수렴하여 동포들이 필요로 하고 동포들의 권익을 대표하는 한인회가 되도록 노력하겠다고 소감을 밝혔다.



뉴햄프셔 한인회(회장 박선우) 제 9기 마지막 이사회 모습

이어 2014년 신년하례식에 대한 내용이 토의되었다. 뉴햄프셔 한인회의 2014년 신년하례식 일시와 장소는 다음과 같다. 자세한 문의는 603-767-1356 (박선우)로 하면 된다.

〈뉴햄프셔한인회 신년하례식〉

일시: 2014년 1월 18일 토요일 오후 6시 30분

장소: Salem (Derry-Salem) Elks Club, 39 Shadow Lake Road, Salem, NH 03079

bostonkorean@hotmail.com

김정자 피아니스트 독주회

Boston Piano Masters Series

(보스톤 = 보스톤코리아) 김현천 기자 = 피아니스트 김정자 교수 (Boston Conservatory)의 독주회가 오는 12월 3일 오후 8시 Boston Conservatory의 Seully Hall에서 개최된다.

이번 음악회는 Boston Conservatory에서 10여년 명성을 잇고 있는 '보스톤 Piano Masters Series'의 한 편으로, Boston Conservatory는 매년 국제적 명성을 가진 외부초빙 피아니스트와 Boston Conservatory 교수들의 무대를 열었다. 2년 전에는 줄리아드의 강충모 교수도 초빙 연주한 바 있다.

김정자 교수는 라벨(Ravel), 레치마니노프(Rachmaninoff), 그리

고 쇼팽(Chopin)을 연주한 음반도 내는 등 활발한 연주활동을 해왔다.

뉴욕 타임즈로부터 "생동감 넘치는 연주자"라고 호평을 받았으며 카네기홀에서 뉴욕 필하모니와도 연주했다.

이번 연주곡은 김 교수가 처음 New York High School of Performing Art (TV series 'Fame') 유학 당시 깊은 인상을 받았던 작곡가 라벨(Ravel)의 곡이다. 라벨은 20세기 초반에 특별한 음색으로 각광받던 불란서 음악가이다.

티켓은 \$15이며 공연에 대한 자료는 <http://www.bostonconservatory.edu>에서 얻을 수 있다.

hckim@bostonkorea.com



피아니스트 김정자 Boston Conservatory 교수

뉴잉글랜드 고려대학교 교우회 송년 모임

(보스톤 = 보스톤코리아) 편집부 = 뉴잉글랜드 고려대학교 교우회(회장 이태호)에서 오는 12월 6일 금요일 오후 6시 30분 여용동(경영, 82)/설명진(통계, 83) 교우 자택에서 2013년 송년회를 가진다.

교우회는 이번 모임에서 한해를 돌아보고 신년을 계획하는 한편 새로운 교우를 환영하고 기존 교우 간의 친목을 도모하는 자리를 마련할 예정이다.

이태호 회장은 "뉴잉글랜드 지역 교

대 교우들을 2013년 겨울 송년 모임에 초대한다"고 말하며 "가족들과 함께 참석하길 바라며 교우회에 아직 등록하지 않은 분들은 교우회 임원에게 꼭 연락하길 바란다"고 전했다.

자세한 문의는 연락처: 이태호 (tlee0813@hotmail.com; 617-780-2999), 김재철 (jaeck79@gmail.com; 617-455-7649)로 하면 된다.

일시: 2013년 12월 6일, 금요일, 오후 6:30



고려대학교
KOREA UNIVERSITY

장소: 여용동/설명진 교우택, 69 Princeton Road, Chestnut Hill, MA 02467

bostonkorean@hotmail.com

Kim Law Offices, L.L.C.

성심을 다해 변호하겠습니다

Yeon J. Kim, Esq.

주요 경력

- 前미연방 이민국 심사관
- Boston지사 에서 만여건의 영주권 시민권 심사
- 前 미연방 세관 특별수사관
- NY지부 연방 범죄 관련 직접 수사
- 前 미국 육군 심문관

업무분야

이민법 / 상법
형사법 / 가정법

Tel: (781) 932-0400 Fax: (781) 932-0403
3 Baldwin Green Common, Suite 210 Woburn, MA 01801

Attorney at Law

장우석 변호사

개인회생-고용사고, 미납세금, 낙상사고, 동물 물림
채무상환(인, 채권)-신용카드, IRS, 사업 거래처 조정, 합의
파산법, 미민법, 추방소송 디렌스, 비즈니스 회계, 세무, 중개, 개개
민사소송, 형사소송 디렌스

상담문의: (781) 712-1708 CHANG & ASSOCIATES, P.C.
One Burlington Business Center
67 South Bedford Street, Suite 400 West,
Burlington, MA 01803

한미선 공인회계사
Master of Science in Taxation

IRS, MA DOR 와의 세금 문제 해결
사업체 세무보고 및 회계/경영 자문

- 회사의 설립 및 해체/ 회계처리/ 회계 감시
- QuickBooks Set-up - 비즈니스의 성격 및 구조에 맞는 기본설치 및 운영상담
- Payroll 서비스 및 고용주의 세금납세 내빙

개인 세무 보고

- 해외 소득, 임대소득, 주식 등 투자, Self-employed 사업자, 자산 처분, Clergy, Military, FI, JI Visa holders
- 한국과의 Tax Treaty 하에 있는 분 등

각종 세금 공제 및 절세를 위한 세무 상담

Tel: 617-792-2355 Fax: 617-849-5852
E-mail: michelhan.cps@gmail.com
400 TradeCenter, Suite 300, Woburn, MA 01801-7182

파란눈의 백인 소녀들이 외치는 “오빠 사랑해요”

한국 아이돌 빅스(VIXX) 달라스 쇼케이스 ‘대성황’

(뉴스코리아) 안미향 기자 = 한국의 신인 아이돌 그룹인 VIXX(이하 빅스)가 달라스 여심을 흔들었다. 그랜드 프레리에 위치한 버라이즌 극장에는 빅스의 열혈팬들로 가득했다. 오후 7시 30분부터 2시간에 걸쳐 진행된 쇼케이스에서 빅스는 그들만의 매력을 마음껏 발산했다. 빅스는 지난 10월부터 ‘빅스 2013 글로벌 쇼케이스 THE MILKY WAY’ 라는 타이틀 아래 말레이시아 쿠알라룸푸르를 시작으로 일본 오사카, 동경, 스웨덴 스톡홀름, 이탈리아 밀라노, 달라스, LA에서 공연을 펼쳤다. 달라스 공연에 앞서 스웨덴에서 뮤직비디오를 촬영한 빅스는 강행군으로 인한 피로에도 불구하고 무대에서 혼신의 힘을 다해 팬들의 성원에 보답했다.

빅스는 데뷔 1년차임에도 불구하고 달라스에서 한류스타로서 입지를 다져 주변을 놀라게 했다. 빅스의 달라스 쇼케이스는 달라스에 위치한 Jazzy Group US가 주관했다. Jazzy Group의 가브리엘 대표는 “한국 가수들의 달라스 공연 성공을 목격했다” 며 앞으로도 한국의 아이돌 그룹을 초청, 콘서트를 개최할 의지를 내비쳤다. 무대위에서 파워풀한 춤과 노래를 선사하는가 하면 남자친구같은 편안함으로 팬들과 대화하는 등 카멜레온 같은 모습으로 팬들을 열광케 했다. 버라이즌 극장을 가득 메운 팬들의 90%는 미국인들이었다. 10대 소녀부터 40대 여성까지 빅스를 향해 손을 흔들었고, 언어가 달라 이해할 수 없는 말들이 무대위에서 흘러나와도 연신 환

호했다. 유튜브를 통해 빅스를 알게 됐다는 미국 소녀팬 애블린 블랙 양은 “오빠 사랑해요” 라는 한국말을 정확하게 발음했다. 블랙 양은 “2PM의 박재범 팬이었다. 박재범 때문에 K-pop을 알게 됐고 K-pop의 매력에 빠져들었다” 며 한국 팝음악에 대한 애착을 드러냈다. 블랙 양은 이후 K-pop을 소개하는 웹사이트를 통해 한국노래들을 접하고 있으며, 신인가수들도 한국인들보다 더 많이 알고 있을 정도로 한국 가요 팬이다. 그녀는 빅스의 쇼케이스를 보고 난 후 “K-pop을 좋아하지만 실제로 콘서트에 온 것은 처음이다. 앞으로 많은 한국 아이돌그룹이 달라스에서 공연해주길 바란다” 는 소감을 전했다. 빅스는 소녀팬들을 말 그대로 ‘들



었다 놔다’ 했다. 6명의 멤버들이 함께 힘이 넘치는 무대를 보였다가 한명씩 나와 개인적인 매력을 발산하자 일부 팬들은 눈물을 흘리기도 했다. 또 쇼케이스 당일 생일을 맞은 리오에게 관객 모두가 축하송을 불러주는 등 훈훈함을 보여주기도 했다. 이번 빅스의 쇼케이스는 달라스에서 한류열풍의 가능성을 점치게 하는 중요한 계기로 분석된다. 한국의 유명 아이돌 그룹의 미국진출 또는 미국 공연이라 함은 뉴욕이나

로스 앤젤레스 등 대도시에서 밀집된다. 하지만 달라스에서 한국 신예 아이돌 그룹이 보여준 쇼케이스 성공은 미 전역을 관통할 한류의 가능성을 보여준다. 한국이라는 나라를 K-pop때문에 알게 된 소녀팬들은 언젠가는 반드시 한국에 가고 싶다는 소망을 드러냈고, 역시 K-pop이 최고라고 외치는 것을 통해 볼 때 팝의 본고장 미국에서도 한류의 안착은 어렵지 않아 보인다. press@newskorea.com

차세대 의대 진학열기 뜨겁다

의대입학 무료 세미나 새한장로교회서 성료

(애틀란타 = 애틀란타조선) 김언정 기자 = 한인 학부모 및 학생들의 1순위 직종 가운데 하나인 의과대학 입학에 대한 현실적인 정보취득 무료세미나가 버지니아소재 과학전문 인턴십 기관인 STEM 연구소 주최로 지난 16일 오후 4시 알파레타 새한장로교회에서 열렸다. 이날 세미나에서는 의대 진학을 원하는 학생들을 위해 의대입학시험 MCAT준비, 대학연계 과학 프로젝트, 병원실습, 해외봉사활동 등 의대 진학에 필요한 전반적인 필수 사항들을 꼼

꼼히 짚어주는 시간을 가졌다. 우선, 의대 진학을 위한 필수조건을 살펴보면 △대학성적(Total, Science) △MCAT(Physical Science, Verbal Reasoning, Writing, Biological Science) △리서치(Internship, Papers) △임상경험/봉사활동(national, international) △자기소개서(Essay) △인터뷰 △추천서 등이다. 또한 하버드 의과대학 입학위원회가 밝힌 심사비중 부분은 학업성적을 비롯해 에세이, MCAT점수, 과외활동, 여탐방학직업봉사분야, 일상적 경험,

학생평가 추천서 등이며 특히 리서치 혹은 커뮤니티 활동을 포괄하는 보건분야에서의 경험을 매우 중요시 하고 있다. 추천서 내용에는 성실성, 성숙성, 배려심, 리더십, 그리고 협력성 등에 대한 증명이 담겨져 있어야 한다. 하버드의과대학과 쌍벽을 이루는 존스홉킨스 의과대학이 제시한 프리메디컬 코스 필수조건의 경우 △랩 일 반화학 1년 △랩 유기화학 1년 △랩 일반물리 1년 △랩 일반생물학 1년 △생화학(no lab) △유전학의 원리(권장) △영어(작문 집중코스 2개) △미적분학/통계학 1년 △컴퓨터 등이다. 남부의 하버드대라 불리우는 듀크 대학을 비롯해 아이비리그에 속한 의

과대학들 대부분은 학부시절 리서치, 과학연구결과, GPA, MCAT성적 등을 봉사활동보다 훨씬 더 중요시 하고 있다. 폴 정 STEM연구소장은 “입학사정관들에 따르면 봉사활동 및 과외활동 내역들에 대해 대부분 식상한(sick and tired)한 편이다. 때문에 천편일률적이지 않고 매우 특이하면서 특출한 봉사활동 혹은 과외활동에 참여하는 것이 주목을 받을 수 있다” 면서 “의대합격에 성공한 학생들의 일반적 트랙은 대학교 1-2학년 시기에 리서치 결과물이 1-2개 나오며 4학년 졸업무렵까지는 MCAT시험을 끝낸다. 영어 실력이 매우 뛰어나며 메디컬 분야 유명교수의 추천서를 보유해 합격률을 높이고 있다” 고 말했다.

이정 소장 “하지만 GPA와 MCAT점수가 좋더라도 서둘러서 지원하지 말고 잠시 시간을 갖고 리서치에 더 투자해 질을 높일 필요가 있다” 면서 “과학분야에 한정된 리서치만 하지 말고 자신이 전공한 분야에 대한 열정을 피력하는 것이 훨씬 더 유리하다” 고 말했다. 정 소장은 “리서치 준비는 1학년부터 일찍 준비하는 것이 좋으며 연구소에서의 인턴십 경험을 인정받아 동일 연구소에서 추천서를 받는 것이 매우 권장된다” 면서 “대학 1-2학년 성적이 인생을 좌우할 수 있으니 아시안 학생 의대 합격 비율 20%안에 들어가기 위해서는 사전에 치밀한 입학 전략이 요구된다” 고 전했다. kim7@atlantachosun.com

COLDWELL BANKER
RESIDENTIAL BROKERAGE

부동산 중개인

Chris H. Kim, GRI
Realtor

정직하고 성실하게 도와 드립니다
Cell 617.694.0985

주택 무료 감정

Brookline Office 622 Hammond Street Chestnut Hill, MA 02467 (B) 617-566-2447	Newton Office 1261 Centre Street Newton, MA 02459 (B) 617-969-2447
--	--

Covering Boston, Brookline, Newton, and Greater Boston
Chris.Kim@NEMoves.com

Birchtree Properties, R.E.

이정선 부동산

부동산 비즈니스 세일

Cell 781.883.5984
Fax 781.874.9587
Work 781.874.2087
Email Chunglee7@gmail.com

33 third street medford, Ma 02155
www.btpusa.net

헤민한의원
PARK Acupuncture & Herbal Medicine
원장: 박미경 (Mikyung Park)

여성질환 (통경, 산후보양, 갱년기장애)
한방다이어트, 소화기질환,
통증 및 운동손상, 알러지,
백염, 천식, 수험생보양 및
여약아 체질개선

“한방다이어트로 체중도 감량하고
건강도 회복하세요.”

경포푸로진료
(체무시장은 홈페이지에서 확인하세요.)
관료번호 : 617-787-0789
60 Leo M. Birmingham Parkway, Suite 101
Belmont, MA 02156
http://www.acupark.com

매사추세츠 MCAS 2년 내 퇴출

영어, 수학 새로운 시험 시범적으로 실시, 향후 MCAS 대신할 듯

(보스톤 = 보스톤코리아) 한새벽 기자= 매사추세츠 주내 일부 학교 초, 중 학교 학생들은 내년 봄부터 MCAS 대신 컴퓨터를 통해 새로운 시험을 보게 될 전망이다. 2015년에는 주내 절반의 학생들이 새로운 시험을 보게 되며 결국은 2년의 시범실시 이후 본격적으로 MCAS를 대체할 것으로 예상된다.

매사추세츠주 초, 중등 교육원은 19일 향후 2년간 새로운 시험인 "대학 및 직업 준비 평가를 위한 파트너십(the Partnership for Assessment of Readiness for College and Careers)" 을 시범적으로 실시키로 승인했다. 교육계 주요 지도자들로 구성된 9명의 위원회는 6-3으로 이 새로운 시험 시스템을 승인했다.

이번 새로운 시험의 핵심적 목표는 학생들이 다음 학년도 학업을 충실히 수행하며 궁극적으로는 대학 및 직업을 수행할 수 있는 지 좀더 정확히 측정하기 위한 것이다. 이에 따라 이 시험은 단순히 암기해서 답하는 것 대신 자신이 알고 있는 것을 적용할 수 있도록 문게 된다.

이번 시험에 찬성한 한 위원은 "새로운 시험은 기준을 끌어 올리고 아이들에게 좀더 깊게 생각하도록 권장하

게 될 것이다" 라고 밝혔다.

매사추세츠주는 그동안 자체적으로 개발한 MCAS에 대한 자부심을 지녀왔다. MCAS는 미국내에서 가장 어려운 시험중의 하나로 평가됐다. 약 12개 주의 공동 작업으로 개발된 새로운 시험은 MCAS를 대체할 가능성이 높은 것으로 보인다.

매사추세츠 초, 중등교육부 미첼 체스터 장관은 컨소시엄이 미 교육 기준에 기초해 시험을 개발하는 것을 감독해왔다. 체스터 장관은 자신이 제안한 시험을 교육위원회가 승인한 것에 대해 만족한다고 밝혔다.

시험 시험은 내년 봄 주내 학생의 15%에 해당하는 10만명의 3학년에서 8학년 학생들이 시험을 치르게 된다. 시험에 참가하는 학교는 보스톤을 비롯한 주내 전체에서 1250여개교에 이른다.

이듬해 봄에는 시험이 더 확대된다. 절반은 새로운 시험을 나머지 절반은 기존의 MCAS 시험을 치른다. 교육부는 두시험의 난이도와 학생들의 성적 차이를 비교하게 된다.

새로운 시험이 우수한 것으로 판명이 난 경우 교육위원회는 2015년 가을 새로운 시험의 채택 여부를 재투표할

전망이다. 그러나 상당수의 위원들은 새로운 시험을 포기할 가능성은 없다고 밝혔으며 지난 19일의 투표가 사실상 MCAS를 대체하는 것이었다고 평가했다.

우스터 학군출신의 한 위원인 트레이시 오코넬 씨는 새로운 시험에 적응하기 위해서 더 많은 시간적 여유를 둘 것을 주장했다. 많은 학교들이 더 많은 컴퓨터와 브로드밴드 인터넷을 확보할 수 있는 재정을 확보해야 하기 때문이다.

오코넬 씨는 새로운 컴퓨터와 브로드밴드를 구입하는 재정은 결국 교사를 채용하는 재정, 교실을 보수유지하는 재정 등에서 빼내어 와야 하는 것이라고 밝혔다.

새로운 시험 시스템에 대한 부정적인 의견도 만만치 않다. 리버 학군의 대표인 폴 대킨 씨는 디지털 시험은 저소득층 학생들과 부유층학생들의 격차를 더욱 악화시킬 것이라고 밝혔다. 학교에서 랩탑 또는 태블릿으로 매일 공부하는 학생들이 일주일에 한 번 정도 컴퓨터 랩에 가는 학생들에 비해 우위에 있는 것은 분명하다는 것이 그의 지적이다.

hsb@bostonkorea.com

보스톤 공립학교 교사 평가서 공개

(보스톤=보스톤코리아) 정성일 기자 = 매사추세츠 주무부가 보스톤 공립학교에 근무 중인 교사들에 대한 평가 자료를 공개할 것을 지시했다. 보스톤 공립학교 교사들의 평가서를 일반에게 공개하지 않는 것은 적법하지 않다는 결정이 지난 15일에 났기 때문이다.

보스톤 공립학교 교사들의 평가서를 최초로 요구한 것은 보스톤 글로브다. 보스톤 글로브는 지난 6월, 교장과 교직원들을 포함해 보스톤 공립학교에 근무 중인 교사들에 대한 평가 자료를 교육부에 요구했다.

보스톤 글로브가 요청한 자료는 교사 개개인에 대한 자료가 아니라 학교 전체의 교육 성과에 대한 종합 자료였다. 그러나 교육부는 이런 자료가 공개될 경우 개별 교사의 근무 실적이 추적될 우려가 있다며 공개에 반대했다.

특히 학군이 작고 교사 수가 적은 학교의 경우에는 어떤 교사인지 쉽게 파악이 가능하다는 것이 교육부의 주장이었다. 교육부는 교사들의 인권 보장을 위해 보스톤 공립학교 교사들의 평가서는 예외적으로 분류하여 대중에게 공

개하지 말 것을 요구했다.

그러나 매사추세츠 주 정부의 기록에 관한 결정권을 갖고 있는 샤운 윌리엄스는 "공개하지 않고 있는 (교사 평가) 자료는 교직원 개인에 대한 정보를 전혀 담고 있지 않기 때문에 인권 침해에 대한 우려가 없다" 고 말했다.

그러나 교직원 노조는 평가 자료 공개 결정에 반대하고 있다. 리차드 스타우트먼 보스톤 교직원 노조 위원장은 "보스톤 글로브가 이런 정보를 공개하려고 하는 것은 무책임한 행동이라고 생각한다" 며 "사람들이 그 정보를 바탕으로 성급한 결정을 내릴까봐 걱정이 된다" 고 말했다.

보스톤 글로브가 요청한 교사 평가 자료는 교직원들의 근무 성과를 평가하기 위해 매사추세츠주가 새롭게 도입한 기준에 따라 만들어진 첫 자료다. 새 시스템 하에서 교사들은 2년의 기간 동안 근무 성과를 평가 받으며, 4단계(모범적인, 능숙한, 개선이 필요한, 만족스럽지 못한) 중 한 등급이 매겨진다.

jsi@bostonkorea.com

밀포드 카지노 "안돼"

그레이터 보스톤에서는 에버렛만

(보스톤 = 보스톤코리아) 한새벽 기자= 밀포드 주민들이 타운내 카지노 건설을 거부했다. 19일 치러진 주민투표에서 주민들은 6,361 대 3,480표, 약 두배 차이로 팍스우드가 참여한 10억 달러 카지노 리조트 계획을 물거품으

로 만들었다.

이날 주민투표에는 유권자 17,400명이 참여해 투표율 57%를 기록했다. 반대표는 타운 8개 지역구 전반에서 우세했다. 팍스우드는 주민홍보에 많은 자금을 쏟아 부었지만 역부족이었다.



팍스우드가 중심이 된 밀포드의 카지노 계획이 무산됨에 따라 그레이터 보스톤 권역의 카지노는 윈 리조트가 들어서는 에버렛이 강력한 후보지로 남았다. 에버렛 주민들은 카지노 설립

을 승인한 바 있다. 경쟁자였던 서퍽다운 카지노는 11월 5일 이스트 보스톤 주민의 반대로 심각한 타격을 입었다. 물론 리버 쪽으로만 카지노를 건설하는 방안도 모색하고 있지만 쉽지 않을 것으로 보인다.

서부매사추세츠 지역도 MGM리조트가 추진하는 스프링필드 카지노만 유일하게 살아남았다. 윈과 MGM은 주정부의 백그라운드 체크 결과를 기다리고 있으며 남은 최종 마감일까지

새로운 제안과 신청서를 다듬는 작업을 하고 있다.

슬롯 머신 라이선스에는 현재 플레인필드의 펜 내셔널게이밍사, 레먼스터의 코디시 코스 그리고 레인햄의 레인햄 팍 등 3곳이 경합을 벌여도 있다.

현재 신청서를 심사중인 주 감블링 위원회는 빠르면 내년 1월 슬롯 라이선스를 그리고 4월에는 카지노 라이선스를 각 승인할 계획을 갖고 있다.

hsb@bostonkorea.com

성진우 카이로프랙틱

다음과 같은 이유로 통증을 느끼십니까?

- 교통사고 후유증으로 인한 고통
- 두통
- 어깨, 둔부, 무릎 통증
- 허리와 목 통증
- 좌골 신경통

우리가 해결해 드리겠습니다.

126 Merrimack Street
Methuen, MA 01844
(978) 688-8999
www.DrJinSung.com

"당신의 환한 미소가 마름답습니다."

거의 모든 보험 받습니다
매쓰헬쓰도 받습니다

978.689.9363
(한국어문의)

김동원치과

465 South Broadway Lawrence MA 01843

가족 물리치료 병원
GB Family Physical Therapy

매사추세츠 최초 REDCORD식 치료법 도입

진료분야
목, 허리 통증, 디스크
어깨, 팔, 무릎, 다리 및 각종 운동 후 통증
척추 측만증 및 자세교정

교통사고/직장상해 보험, 유학생/여행자 보험,
메디케어 외 정부보험 및 미국보험

대표: 781-365-1876 한국어 781-365-1867
83 Cambridge St, Suite 2B Burlington, MA 01803

www.gbfamilypt.com



조기유학 및 학업지도 대표 기관



www.bosec.com

보스톤유학원은 가장 오래 전통을 가진 유학원으로 많은 학생들을 명문 중/고등 사립 학교와 명문 대학에 입학 시켜온 교육 컨설팅 대표기관입니다. 보스톤 유학원은 학생들이 미국에서의 학업에서 성공하도록 최상의 컨설팅과 수준높은 학업지도를 제공합니다

Educational Consulting Department

1. 조기유학, 초/중/고 /대학 입학, 전학, 인터뷰 가이드 전문
2. 한국에서 갓 전학 온 학생 교육컨설팅
3. 대학 입학 상담, 지원서 작성 (College Consulting) : 하버드 입학담당관 출신이 전문위원으로 활약
4. 가디언, 홈 스테이, 여름/겨울 캠프
5. 주말 봉사활동, 특활 지원
6. 상세 사항: 웹사이트 참조 www.bosec.com

- 컨설팅 서비스의 특징: 다년 간의 경험을 바탕으로 학생을 철저하게 분석하여 성공적 상급 학교 진학을 보장하는 컨설팅을 제공합니다.
- 서울 사무소: 부모님 들의 편의를 위해서 도곡동 타워팰리스 단지 내에 서울 사무소를 운영하고 있습니다. (아래 주소 참조)
- 합격한 중, 고등 학교: Fay, Choate Rosemary, St. Paul, Milton, Groton, Kent, NMH, Loomis Chaffee, Hotchkiss, Lawrenceville, St. George, Middlesex, Concord, Governor Dummer, Eaglebrook, Cardigan Mountain, Fessenden, Cushing, Brooks, Westover, Dana Hall, Holderness, Kent, Worcester Academy, Eaglebrook, Philips Academy, Pomfret 등. 상세 사항 웹사이트 참조.
- 합격한 대학: Harvard, Yale, Stanford, Cornell, Columbia, NYU, Bowdoin, Dartmouth, Trinity, Emory, U. Mich., U. Penn. Brandeis, Boston College, Bowdoin 등 다수

튜터의 자질과 경력을 보고 프로그램을 선택하세요!

Academic Tutoring Department

SAT, SSAT, TOEFL, Writing 전문 학원

대표 강사 부원장: James Kim, Harvard, Yale 철학 전공

책임 강사: Robin Burns,
Stanford Univ. English Major, MS, BA, 수석 졸업,
SAT Verbal 800

- 대상 학생: Native Speaker, 유학생, 보딩스쿨/데이스쿨 학생
- 한국식 엄격한 지도. 숙제 관리. 공부를 하지 않을 수 없게 지도 함.
- 시험 요령 습득이 아닌 실력 향상 위주.
- SAT, TOEFL, SSAT수강생 전원에게 정선된 필수 단어 목록 제공

Private Tutoring

Math, Essay Writing, Physics, Chemistry, Biology, History, Spanish, French, Latin, TOEFL, SSAT, ISEE SAT, ACT

\$70-
100/hr)

여름 방학 특강 (보스톤)				
SAT 집중반	7월6일-8월 20일, 월, 수,	10 AM-1PM	\$1250	실전 테스트 5회
개인 지도	학생이 지정		\$60-\$80 여름 특별가	전 과목

단 주 1회 실전 테스트 일은 10 AM-1:30 PM, 최소 인원 3명

여름 방학 특강 (서울)

개인지도 혹은 4인 이하 소 그룹: 문의 02-579-9731

지도과목: SAT, ACT, AP US History, AP English, SSAT, TOEFL, Reading/Writing

기숙학교 연중 프로그램(안전한 홈스테이, 항공, 교통편 제공)

Program	기 간	그 룹 지 도	개 인 지 도	제공서비스
추수 감사절	11월 중순-말	SAT, SSAT, TOEFL, ESSAY	전과목	교통편/항공편, 숙식
성탄 휴가	12월 중순-말	SAT, SSAT, ESSAY	전과목	교통편/항공편, 숙식
봄방학	3월중 3주간	SAT, SSAT, TOEFL, ESSAY	전과목	교통편/항공편, 숙식

이 프로그램 들은 2001년 부터 6년 째 제공되고 있는 정평있는 프로그램입니다. 학부모가 이 기간 중 한국에서 오시는 경우 편안한 장기 투숙 안내 제공.

- 주말 교통편, 홈 스테이, 학업 지도, 봉사 활동 제공 - 학생이 필요한 과목별 개인 지도, 유학생을 위한 집중 영어 쓰기 지도 제공
- 한 학교에서 3명 이상이 같은 프로그램으로 오는 경우 할인 혜택
- SAT는 CR과 Writing점수목표가 650-750사이인 학생을 목표로 함. SSAT는 80-99%를 목표로 하는 학생을 위한 클래스임.

보스톤 유학원

미국: 545 Concord Avenue, Suite 214,
Cambridge, MA 02138

한국: 서울 강남구 도곡동 대림 아크로텔 2402호
(삼성 타워팰리스 단지 내 02-579-9731)

대표: 원장 공학박사 송영두

Tel 617-491-0041
617-491-0043

* 교사 수시 모집: info@bosec.com 으로 resume를 보내 주십시오.

* 홈스테이 가정 수시 모집: 뉴잉글랜드 전역. info@bosec.com 으로 메일 주시기 바랍니다. 전화 사절.

* 사무 직원 모집: 미국에서 중/고등학교를 다닌 분. humanresource@bosec.com 로resume를 보내 주십시오.

"주차는 보스톤유학원 옆의 Fresh Pond Mall 의 Whole Foods Market에 하시면됩니다."

올겨울 전기 요금 오른다

(보스톤=보스톤코리아) 정성일 기자 = 올겨울 매사추세츠 주민들의 전기 요금이 오를 예정이다. 이는 매사추세츠 지역의 천연 가스에 대한 수요는 계속해서 증가하고 있는 반면에 공급량은 이를 따라가지 못하고 있기 때문이다.

매사추세츠 주에서 소비되는 전체 전기의 2/3와 뉴잉글랜드 지역에서 소비되는 전기의 절반 이상이 천연 가스를 이용해 만들어지고 있다. 따라서 천연 가스의 가격이 오르게 되면 자연스럽게 전기 요금도 상승하게 된다.

최근 몇 년 동안 겨울이 되면 천연 가스의 도매 가격은 상승해 왔다. 긴 겨울 동안 천연 가스에 대한 소비는 점점 늘어나는데 반해 파이프라인은 한정되어 있기 때문이다.

매사추세츠 주에서 가장 많은 주민들이 이용하고 있는 전기 공급 회사인 엔스타(NStar)와 내셔널그리드(National Grid)는 작년과 비교하여 요금

인상이 불가피하다고 말하고 있다. 엔스타 이용자들은 한 달 평균 9달러, 내셔널그리드 사용자는 한 달에 약 14달러를 추

가로 지불해야 할 것으로 예상된다.

내셔널그리드의 인상된 새 요금은 11월 1일부터 내년 4월까지 적용된다. 내셔널그리드의 거주자용 기본 전기 요금은 킬로와트 당 10센트로 작년 같은 기간에 비해 약 3센트가 올랐다. 한 달에 500킬로와트를 사용한다고 가정하면 한 달 전기 요금이 작년의 74.38달러에서 88.25달러로 오르게 된다.

마찬가지로 엔스타 이용자도 1월 1일부터 전기 요금이 인상된다. 엔스타의 기본 전기 요금은 킬로와트 당 약 2센트가 올라 9센트가 된다. 한 달에 500와트를 사용한다면 작년의 87.42달

	nationalgrid	NSTAR ELECTRIC
Previous price	7.31 cents/kWh	7.50 cents/kWh
New price	10.02 cents/kWh (effective Nov. 1)	9.33 cents/kWh (effective Jan. 1)
Average monthly cost through April		
OLD	\$74.38	\$87.42
NEW	\$88.25	\$96.56

리에서 올해는 96.56으로 전기 요금이 인상된다.

두 회사 모두 매사추세츠 주민들에게 겨울철에는 전력 효율이 좋은 가전 제품을 사용해서 비싼 겨울철 전기 요금을 조금이라도 줄일 것을 당부했다.

마르씨 리드 내셔널그리드 사장은 “전기 요금이 가정의 지출 내역에서 중요한 비중을 차지한다는 것을 우리는 이해한다”며 “우리는 고객들에게 전기 사용량에 따른 요금에 대한 모든 정보를 제공해서 이를 잘 관리할 수 있도록 돕기를 원한다”고 말했다.

jsi@bostonkorea.com

케임브리지, 겨울에도 허브웨이 계속

시범 프로그램으로 사계절 운행 가능성 타진

(보스톤 = 보스톤코리아) 한새벽 기자= 뉴잉글랜드의 혹한기에도 자전거를 대여해 타는 사람이 있을까. 케임브리지 시와 자전거 대여프로그램 허브웨이는 올겨울 혹한기에도 자전거 대여프로그램을 실시키로 했다.

지난 2011년 여름 시작한 허브웨이는 매년 겨울에는 프로그램을 단았으나 19일 케임브리지 지역에서 겨울 프로그램을 시험해 올시즌 운영가능성을 타진키로 했다.

겨울철 자전거 대여 프로그램 허브웨이의 성공은 제설작업에 달려 있다. 보스톤, 브루클라인, 서머빌 세 도시는 겨울철 프로그램 포기를 결정했지만 케임브리지는 제설작업이란 난관에도 불구하고 운영을 시도한 것이다.

케임브리지 허브웨이 스테이션 중 운영을 하지 않는 곳은 매스 애비뉴에 위치한 라파엣스퀘어 스테이션 한 곳 뿐이다. 이외의 26곳의 케임브리지 내 허브웨이 스테

이션은 겨울철 내내 운행할 예정이다.

허브웨이 관계자들이 제설작업을 지며 폭설 경보가 내릴 경우 자전거를 대비시키고 자전거 스테이션의 제설작업을 실시할 예정이다

허브웨이 측은 겨울철에도 운행하는 토론토의 ‘빅시(Bixi)’ 시스템을 견학하고 왔으며 겨울철에도 충분한 수요가 있을 것으로 예측했다.

그러나 실제로 자전거의 겨울철 운영을 반기는 사람이 얼마나 될지는 여전히 미지수로 남아있다. 충분한 방한 장비가 준비됐다면 눈오는 날 자전거를 타는 것도 그리 나쁘지는 않을 수도 있다.

hsb@bostonkorea.com



허브웨이가 겨울철에도 운행될 전망이다. 케임브리지에서 시범적으로 실시한 후 반응에 따라 올시즌 개장 가능성을 타진한다

숫자 퍼즐(Sudoku)

정답

▶ 문제는 34면에 있습니다.

1	3	7	8	4	9	6	5	2
9	5	2	3	6	7	1	8	4
4	6	8	1	2	5	3	7	9
2	8	3	7	5	1	4	9	6
6	9	5	2	3	4	7	1	8
7	1	4	6	9	8	5	2	3
5	7	6	9	8	3	2	4	1
8	2	1	4	7	6	9	3	5
3	4	9	5	1	2	8	6	7



Frank Y. Shin, D.M.D.
현 Tufts 치과대학 부교수



신영목치과

- 치아 이식 수술 (Implants)
- 미용치과 (Veneers/Bleaching)
- 아말감 대신 치아색으로 [Composite Fillings]
- 응급환자 당일치료
- 토요일도 진료함
- 각종보험 지정병원

www.drfrankshin.com

617.265.5606

1428 Dorchester Ave. Boston, MA 02122

하나여행사 HANA TRAVEL



- 한국, 아시아, 미국내, 유럽, 남미 등 항공권 할인
- 관광 패키지



전문가와 함께 편안한 여행을 설계하세요.

617-713-HANA(4262)

Cell phone: 617-818-2772

email: hanatravel@gmail.com

Toll Free

1-800-368-6977



가볼만한 뉴잉글랜드의 추수감사절 이벤트

(보스톤=보스톤코리아) 오현숙 기자 기자 = 청교도들과 아메리카 원주민들이 맨 처음 추수감사절 휴일을 맞았을 때, 그들 중 누구도 뉴잉글랜드가 이처럼 많은 추수감사절 이벤트의 고향이 될 것이라고 예상하지는 않았을 것이다. 여기 추수감사절 주말을 맞아 축제 분위기를 한껏 느낄 수 있는 이벤트를 모아 보았다.

▶캐슬베리 페어 아트&크래프트 페스티벌

11/29~12/1, 슈라이너즈 오디토리엄 (Shriner's Auditorium), 99 Fordham Rd., Wilmington, M.A.

올해로 18회를 맞는 이 축제에는 많은 장인들이 참여한다. 윌밍턴의 슈라이너즈 오디토리엄에 설치되는 250개가 이상의 부스에서 장인들과 그들의 작품들을 만날 수 있다. 입장료 8불.

▶마운트 워싱턴 리조트에서 열리는 추수감사절 축제

11/27~30, 310 Mount Washington Hotel Road, Bretton Woods, N.H.

시설이 잘 갖춰진 리조트에서 가족끼리 다양한 활동과 함께 추수감사절을 보내는 것도 좋은 추억이 될 것이다. 마운트 워싱턴 리조트에서 연례 행사로 열리는 이 추수감사절 축제에는 플래크 풋볼, 공예품 만들기, 터키트롯 등이 포함된다. 추수감사절에는 만찬도 빼놓을 수 없는 법. 방문자가 추수감사절 뷔페 티켓을 구매하면 추수감사절날 사용 가능한 무료 리프트티켓을 받을 수 있다.

▶피터보로 추수감사절 전야 댄스 축제

11/27, Peterborough Town Hall, 1 Grove St., Peterborough, N.H.

음악은 로드니 밀러, 맥스 뉴먼, 슈튜어트 케니로 이루어진 The Stringrays가 연주한다. 올해도 Monday Folklore Society가 후원하며

오후8시부터 오후 11시30분까지 열린다. 입장료는 10불.

▶청교도 기념비 점등식(Lighting of the Pilgrim Monument)

11/27, Pilgrim Monument & Provincetown Museum, High Pole Hill Road, Provincetown M.A.

1620년 11월 11일 청교도들이 아메리카 대륙의 프로비스타운에 첫 발을 디딘 것을 기념하는 연례행사. 이 행사는 오후 5시부터 오후 7시까지 진행되며 특히 구조대원들에게 바치게 된다. 불빛은 1월6일까지 하늘을 비출 것이다.

▶플리머스 농장 추수감사절 (Thanksgiving at Plimoth Plantation)

Plimoth Plantation, 137 Warren Ave., Plymouth M.A.

해마다 열리는 추수감사절 행사로서 방문자들은 와파노아그 홈사이트 (Wampanoag Homesite), 잉글리쉬 빌리지 (English Village), 크래프트 센터 (Crafts Center)와 메이플라워 II(MayflowerII) 등을 포함한 박물관의 역사적인 장소들을 둘러볼 수 있다. 뷔페식 등 다양한 형태의 저녁을 제공하는데 식사이용 옵션은 박물관 입장료에 포함된다. 예약권장. 추수감사절 전후 이틀간은 청교도들과 함께 gksms 하비스트 저녁식사(harvest dinner)가 있다.

▶빅 벌룬 퍼레이드(Big Balloon Parade)

11/29, Tower Square, Springfield, M.A.

맨해튼의 거리를 날아다니는 거대한 캐릭터들의 퍼레이드인 Macy's 추수감사절 퍼레이드에 만족스럽지 못했다면 금요일 오전 11시 스프링필드로 발길을 돌려보자. 거대한 풍선들과 함께 모자 쓴 고양이(Cat in the



추수감사절에 불켜진 청교도 기념비(Pilgrim Monument)



플리머스 플랜테이션에서 청교도 역할을 맡은 사람에게 질문을 하는 방문객

Hat), 산타클로스 등 특별한 풍선도 만날 수 있다.

▶원저 뮤직 챔버 시리즈 추수감사절 콘서트(Winsor Music Chamber Series Thanksgiving Concert)

11/30, 755 Massachusetts Ave., Lexington M.A.

Winsor Music, Inc.는 매년 2개의 콘서트를 개최한다. 이번에는 렉싱턴의 Follen Community Church에서 추수감사절 콘서트를 연다. 오후 8시에 시작하며 바흐와 조앤 타워, 존 하비슨 등의 작품이 연주된다. 티켓은 20불이며 어른들은 15불이고 18세 미만은 무료다.

hsoh@bostonkorea.com

MA주, 푸드스탬프 9,500만불 삭감

(보스톤 = 보스톤코리아) 오현숙 기자 = 아직 경기가 완전히 회복되지 않았지만 매사추세츠주를 포함한 미 전역의 빈곤가정은 이번 달 연방정부의 푸드스탬프 혜택을 받지 못할 전망이다.

지난달 31일로 일시적인 자금지원이 끝남에 따라 가구 규모별로 차등있게 삭감조치가 시행된다. 개인은 월 평균 11달러가, 4인 가족은 월 36달러가 감소될 것이다.

이번 삭감 조치는 오바마 대통령의 2009년 경기부양책에 포함되었던 지원책이 기한이 만료됨에 따라 시행됐다. 전국적으로는 50억 달러가 삭감된다.

매사추세츠주 공무원, 지역사회 푸드뱅크와 빈곤층 지지자들은 앞으로 11개월 간 식량지원금 9,500만 달러 삭감이 주에 끼칠 영향에 대비하고 있다.

매사추세츠주에서는 약 90만명의 사람들이 푸드스탬프에 의존하고 있다. 지난 8월 주 정부에 의해 실시된 조사에 따르면 이들의 36%는 어린이, 15%는 노인 거주자인 것으로 밝혀졌다. 또 그 중에는 베테랑도 4,000명에 달했다.

뉴햄프셔의 공화당 상원의원이자 예산위원회의 멤버인 켈리 야오테는 "경기부양의 관점에서 보면 그것은 분명히 부양

책일 뿐이었다." 며 "따라서 나는 이 정책을 앞으로 지속해야 된다고는 생각하지 않는다" 고 밝혔다.

푸드스탬프 프로그램 관리를 돕는 주 정부의 전환지원 부서 (The state De-

partment of Transitional Assistance)는 이번 삭감조치에 영향을 받을 약 48만여 가구에 통지하기 시작했다.

하지만 손실을 보충하기 위해 주 정부가 할 수 있는 일은 거의 없다. 푸드스탬프 구조로 잘 알려진 보충 영양지원 프로그램(Supplemental Nutrition Assistance Program)이 연방정부의 자금을 지원받기 때문이라고 매튜 키토스 대변인은 전했다.

삭감 조치 전에도 식량지원 요구를 들어줬던 푸드 팬트리와 교회 그리고 지역 공동체 그룹들 간의 네트워크가 삭감으로 인한 공백을 메우는 일에도 동참해야 한다고 빈곤층 지지자들은 말한다.

싱글맘인 도체스터의 로린다 다로사는 심장 수술 이후 취업이 힘들어졌다. 삭감 전, 그녀와 그녀의 딸(21)과 아들(11)은 음식구입비로 66달러의 지원을 받았다. 이제 절반 가까이 깎여서 매월 37 달러가 된 다로사는 어떻게 해야할지 모르겠다고 어려움을 호소했다.

그녀가 사는 동네 마켓에서 우유 1갤론의 가격은 2.99달러. "모든 것이 너무 비싸다." 고 그녀는 말했다.

hsoh@bostonkorea.com



이달 시행되는 푸드스탬프 삭감조치로 4인 가족 기준 월 평균 약 36달러가 감소된다

교통사고
직장상해
닥터노트
학생보험

물리치료 재활치료 전문병원을 찾으십니까?

원. 박사통증병원 대표원장
뉴욕 박사통증클리닉 대표원장
노스아일랜드 재활치료센터
캘리포니아 재활치료센터
캘리포니아 재활치료센터
캘리포니아 재활치료센터
캘리포니아 재활치료센터
캘리포니아 재활치료센터

617.731.1001
GOODPT.COM
44 Washington St, Suite 104 Brookline, MA 02445
DOCTOR PHYSICAL THERAPY
D 박사통증병원

대한민국 유일 5대 포털에서 만나는 여성지!

레이디경향

USA

레이디경향
미주판이
지금!
광고신청하세요

배포처 접수중
광고문의
617-775-8474

2013 레이디경향 미주 통합판 발행

보스톤, 뉴욕, 뉴저지필라델피아
시카고, LA, 아틀란타
하와이, 달라스, 시애틀

레이디경향 미주판은 '종합지'라는 이름에 걸맞게
20대 중반에서 50대의 모든 한국 여성들이 관심을 갖고 있는
화제 및 생활문화 전반을 폭넓게 다루고 있습니다.

케네디 암살 50주년 뜨거운 추모 물결

(보스톤 = 보스톤코리아) 오현숙 기자 = 11월 22일 존 F. 케네디 전 대통령 암살 50주년을 맞아 미 전역이 케네디 추모 물결에 휩싸였다.

1963년 11월 22일 텍사스주 달러스 시내에서 카피레이드 도중 암살범 리 하비 오스왈드가 쏜 총알에 절명한 케네디 전 대통령을 기리기 위해 주요 기념현장에 인파가 몰리고 있다.

50주년 추모식은 22일 버지니아주 알링턴 국립묘지에 위치한 케네디 대통령 묘지에서 진행된다. 지난달 29일부터 묘

역 보수작업을 벌이고 있는 국립묘지 측은 특히 재점화된 '불멸의 불꽃'을 미리 보려고 많은 사람들이 현장을 찾았다고 전했다.

케네디 전 대통령이 총탄에 맞은 달러스 시내 중심가인 '달리 플라자'에 세워진 '암살 현장 박물관'에는 최근 미 전역에서 관람객들이 쇄도하고 있다. 이 박물관은 50년전 오스왈드가 총을 쏜 장소였던 텍사스 교과서보관회사 6층 건물을 개조해 만들었다.

존 코널리 텍사스 주지사와 함께 무

개차에 앉아있던 케네디 대통령이 총을 맞은 도로 위 지점에는 흰색 페인트로 'X' 표시가 돼있는데 관광객들은 이 지점에서 사진을 찍으며 케네디 전 대통령을 추모한다.

언론들도 '케네디 재조명'에 나섰다. CBS는 오는 22일 오후 1시40분부터 나흘 동안 케네디 암살 최초 보도부터 장례식 장면까지 1963년 CBS 방송 장면을 그대로 보여줄 전망이다. CNN에서도 10부작 다큐멘터리 '60년대: 케네디 전 대통령의 암살' 등을 방영한다.

한편 해마다 기일이 되면 나타나는 현상이지만 JFK 암살 음모론도 고개를 들고 있다.

지난 15일 갤럽이 미국 성인 남녀 1039명을 대상으로 실시한 여론조사에서 '케네디 암살' 음모론이 여전히 우세한 것으로 나타났다. 응답자의 61%가 오스왈드의 단독 범행이 아니라고 거대한 배후가 있다고 믿는다고 답했다. 단독범행이라는 응답은 30%에 그쳤다.

추모일에 앞서 지난 20일에는 버락 오바마 대통령과 부인 미셸 여사가 케네디 대통령 묘지를 참배했다. 이날 참배에는 빌 클린턴 전 대통령과 힐러리 클린턴 전 국무장관 부부도 함께 해 케네디 전 대통령이 제정한 '자유훈장'(Medal of Freedom)의 의미를 되새겼다.

일각에서는 최근 오바마케어와 관련해 지지율 하락 등으로 어려움을 겪는 오바마 대통령이 케네디 이미지를 활용해 권위회복을 노리고 있다는 분석도 나오고 있다.

hsoh@bostonkorea.com



존 F. 케네디 전 대통령 서거 50주년을 맞아 전국에서 추모 열기가 뜨겁다

미 여성 취업자수, 금융위기전 회복

(보스톤 = 보스톤코리아) 오현숙 기자 = 미국의 여성 취업자 수가 지난 2008년 금융위기 이전 수준으로 회복됐다고 월스트리트저널(WSJ)이 17일 보도했다.

이번 달 공개된 미국 노동부 통계에 따르면 미국의 여성 취업자 수는 2008년 초 6,740만명에서 2013년 9월 기준 6,750만명으로 근소하게 늘어났다.

여성 취업자 수가 2008년 초 수치를 웃돈 것은 이번이 처음으로 10월에도 증가세를 유지할 것으로 WSJ는 내다봤다.

이와 달리 2007년 6월 기준 7,090만명이던 남성 취업자 수는 금융위기 때 큰 폭으로 줄어든

이후 지금도 6,900만명 선에 머무는 것으로 집계됐다. 남성의 실업률은 10월 7.6%로 여성의 6.9%를 웃돌았다. 이같은 결과는 여성들의 일자리가 보건·교육·숙박·소매 등 상대적으로 경제 위기를 극복한 영역이기 때문이라고 WSJ는 해석했다.

반면에 남성 일자리가 주를 이루는 건설업이나 제조업 등은 경제 위기로 가장 큰 타격을 입은 영역으로 꼽힌다.

한편 전체 인구 가운데 취업 중이거나 구직 중인 사람의 비율을 뜻하는 노동참여율은 여성과 남성이 각각 56.9%, 69.2%로 나타났다.

hsoh@bostonkorea.com

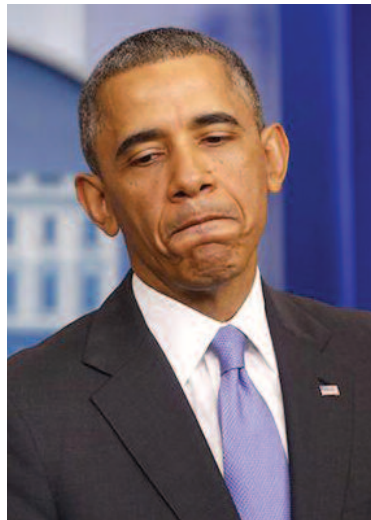

지난 14일 기자회견에서 오바마케어 전면 시행 연기를 발표하는 버락 오바마 대통령

는 보험상품에 가입한 국민은 이를 충족하는 새 보험으로 갈아타야 한다.

보험사들이 이를 핑계로 계약해지를 통보하거나 최소 기준에 맞추려면 보험료를 더 내야한다고 요구해 보험 가입자들의 불안과 불만이 커진 상태다.

오바마 대통령은 그러나 시행 자체를 연기하거나 등록 기간을 늦춰야 한다는 요구는 받아들이지 않았다. 그는 "법안이 제대로 작동하기 시작했고 완전히 정착되도록 계속 노력하겠다"고 말했다.

오바마케어 시행부실이 내년 중간선거에 미칠 과장을 우려해 온 민주당 의원들은 약간 안도하는 분위기지만 약화된 여론을 얼마나 전환시킬지는 미지수라고 뉴욕타임스 등은 전했다.

hsoh@bostonkorea.com

오바마케어 핵심조항 시행 1년 연기

(보스톤 = 보스톤코리아) 오현숙 기자 = 버락 오바마 대통령이 오바마케어의 전면 시행을 연기하기로 결정했다.

오바마 대통령은 지난 14일 백악관에서 긴급 기자회견을 열고 "오바마케어가 의무적으로 지정된 10대 영역을 모두 보장하지 않는 건강보험도 앞

으로 1년간 유지할 수 있도록 하겠다"고 발표했다.

지난달 1일 본격 시행된 오바마케어는 모든 건강보험 상품이 외래나 응

급실, 만성질환 치료 등 최소 10대 항목을 보장해야 한다고 규정하고 있다. 따라서 이 최소보장 기준에 미달하

웨딩 비디오 예약 접수중

영상앨범 제작 서비스

50% Sale

추억은 영화다

정지된 사진도 음악과 만나면 멋진 영상앨범이 됩니다
촬영한 사진과 영상을 모아 영화를 만들어 보세요
* 오래된 사진도 복원해 드립니다

영상촬영 / 편집전문 원도우 동영상 / 유튜브 / 인스타그램
네비스 617.756.5744 ozio@hotmail.com

Century 21 SHAWMUT PROPERTIES

1274 Washington Street
Newton, MA 02465

송윤주 Realtor
Yoon Song

Direct: 857-636-0429
Email: Yoonjoo@century21.com
Web: YoonBoston.com

주택 매매, 임대, 수익성 부동산 투자, 렌트 전문
고객의 입장에서 성심하게 도와드리겠습니다.

Newton, Needham, Brookline, Belmont,
Boston, Wellesley, Weston, Cambridge,
Lexington 전문

"휴식과 회복이 있는 곳"

은혜한의원

Grace Acupuncture & Oriental Medicine

원장: 백승희 (경희한의대 42기)

각종 상해, 의료보험 취급 / 편리한 주차

전화 781.862.1842

442 Marrett Rd. Suite 6, Lexington, MA 02421
www.graceaom.com



이명덕, Ph.D., Financial Planner
& Registered Investment Adviser (RIA)
Copyrighted, 영민엄마와 함께하는 재정계획서
rights reserved
www.billionsfinance.com
248-974-4212

영민엄마와 함께하는 재정계획 (206) 커피 한 잔

년 혹은 30년 투자하는 동안 주식시장의 수익률보다 더 높은 확률은 희박합니다. 물론 단기에는 누군가가 높은 수익을 올릴 수는 있습니다. 투자하는 전문가가 한두 명이 아니기 때문입니다. 문제는 오랜 기간을 계속해서 유지하기는 매우 어렵습니다.

은퇴를 위해서 투자한다는 것은 죽을 때까지 본인이 생각하는 생활을 유지하기 위해서 투자하는 이유입니다. 이러한 목적을 위해서 하는 투자는 특정한 주식이나 펀드가 아니라 주식시장 전체에 투자해야 합니다. 주식시장 전체에 투자하기 위해서는 경비가 저렴하며 위험성도 적은 인덱스 펀드나 ETF를 이용하길 것을 추천합니다.

가을이 깊어갑니다. 사랑하는 사람과 커피 한 잔 나누는 여유를 가져 보시길 바랍니다.

가을 낙엽을 보기 위해 공원 옆에 있는 커피전문점을 찾았습니다. 자릿세 때문인지 가격이 만만치 않습니다. 커다란 인공호수도 내년 이맘때 함께 볼 수 있다고 합니다. 그때는 커피값이 얼마나 더 올라갈지 모릅니다. 일 년 후의 가격도 추측하기 어려운데 오(5)년 혹은 십(10)년 후의 커피 가격은 예상하기 더 어렵습니다. 이유는 가격에 영향을 주는 변수 때문입니다.

커피 가격은 생산지 날씨에 매우 민감하다고 합니다. 여기에 병충해, 정치문제, 등으로 가격변동이 온다고 합니다. 그래도 커피 가격은 몇 개의 커다란 변수로 이루어진다고 합니다. 이와 반면 주가가격의 변함은 정치, 경제, 사회, 등의 이유와 알 수 없는 투자자 감정에 의해서도 꾸준히 변합니다. 이러한 무궁무진한 변수에도 불구하고 유망한 주식 종목을 누군가가 선택해 줍니다.

'별 다섯(5) 펀드가 주식시장 수익률을 능가', '놓쳐서는 안 되는 주식', '은퇴투자 꼭 필요한 뮤추얼

펀드' '2014년 족집게 투자종목' 등의 제목으로 광고와 선전이 끊임없이 나옵니다.

언뜻 생각하면 그럴듯합니다. 여기 펀드매니저는 투자하기 위해서 하루 24시간 끊임없이 유망한 회사를 찾기 위해 노력합니다. 뮤추얼 펀드, 헤지 펀드, 은퇴 플랜, 등을 운용하는 유능한 펀드매니저들입니다. 많은 자본과 주식분석가로 무장되어 있습니다. 그러나 주식시장 움직임을 정확히 예상한다는 것은 어렵습니다.

왜 어려운가? 올해 노벨 경제학상을 받은 파마 교수는 1964년 박사학위 논문으로 발표한 '효율적 시장 이론 (efficient markets theory)' 을 발표했습니다. 효율적 이론이란 한 마디로 '시장에서는 아무도 초과 수익을 거두기가 매우 어렵다.' 라는 이론입니다. 초과 수익을 얻기 어려운 이유는 주가가격에 영향을 주는 모든 정보는 순간적으로 주가가격에 반영되기 때문에 값싼 주식을 알아내기가 매우 어렵다는 것입니다.

주식시장에서 나오는 수익률보다 더 높게 하려면 대다수 사람이 생각하지 못하고 접하지 못한 정보를 가지고 있어야 합니다. 그러나 대부분 투자를 선택할 때 친지의 말, 신문과 방송, 혹은 인터넷에 떠다니는 정보에 의해서 투자 결정합니다. 그리고 잘되기를 막연히 희망해 봅니다. 이러한 결정은 투자가 아니라 도박입니다. 도박은 우연히 한, 두 번 잘 될 수 있지만 계속해서 이어지지 않습니다.

가만히 생각해 봅시다. 투자에 전문가라는 사람이 모든 투자자보다 훨씬 뛰어날 수가 없습니다. 주식시장(S&P 500 Index)에서 발생하는 수익률보다 더 높은 뮤추얼 펀드는 약 15~20퍼센트에 불과합니다. 높은 수익률을 내었던 소수의 펀드매니저를 찾았다고 해도 미래에도 계속해서 잘하리라는 보장은 전혀 없습니다. 왜냐하면, 비슷한 펀드매니저끼리 서로 경쟁하기 때문에 한 특정한 펀드매니저가 계속 잘한다는 것이 어렵기 때문입니다.

참고로 S&P 500지수는 2009년 26%, 2010년 15%, 2011년 2%, 2012년 16%로 증가했다면 2013년 현재 수익률은 26.38%(10/31/2013)입니다. 연평균 17%의 수익률이란 5년 전 \$500,000 투자는 현재 약 두 배인 \$1,000,000으로 증가하는 수익률입니다. 이러한 지수 수익률을 떠나서 많은 투자 경비와 위험성을 가진 뮤추얼 펀드를 찾아 투자한다는 것이 현명한지를 생각해 봐야 합니다.

주식시장 역사를 고려해 볼 때 어느 유능한 투자 전문가가 앞으로 20



가주 순두부 & 샤부샤부
한식&일식

하버드지점 Grand opening

영업시간은
오전11시~ 밤11시까지 입니다.

(구)샤부야 (617) 864-6868
(구)신라야 57 JFK st. Cambridge, MA 02138

단체예약과 문의 가능

Dedicated to Your Health

Icon Dental

아이콘덴탈
Ultimate Smile

Quality Dental Care

복합면과 톤코드에 편리하게 위치한 마이클 멘탈은 여러분과 가족 모두에게 적합한 맞춤형 치료 계획을 통해 미용치과, 성형 및 소아 치열교정 및 최선 임플란트 시술에 이르기까지 모든 분야의 치과 진료를 제공하고 있습니다. 최선 기자재와 진료기술 그리고 편안하여 현대적인 진료실에서 친절함 스태프와 함께 양질의 치과 치료를 제공하기 위해 최선의 노력을 다하고 있습니다.

대표원장 치의학박사 안형준

57 Bedford St Suite 220, Lexington MA 02420
전화 781-861-8978

97 Lowell Rd. Suite A8, Concord MA 01742
전화 978-369-0254

이메일 info@icondentallexington.com
www.icondentallexington.com

Dr. 차영주
치과 일반의
Dr. James Kim
치과 일반의
Dr. Larisa Turkerich
치과 일반의
Dr. Charles Braga
임플란트 및 잇몸 수술 전문의
Dr. 모종현
교정 전문의

TASTE OF KOREA
코리아나
 KOREANA RESTAURANT



BEST OF BOSTON
2006

BEST OF BOSTON
2001

BEST OF BOSTON
2000



모든 테이블에 최신 바베큐그릴을 설치, 한결같은 맛을 즐기실 수 있습니다



Parking Information

1. 주유소주차, Broadway Gas Station (Mon~Sat: After 8pm), (Sun, Holiday: All Day)
2. 건물 뒤 주차장, Drive Way (Behind Building) (Lunch: 4 Cars), (Dinner: 2 Cars)
3. 도로주차, Broadway Play Ground 옆 (2 Hours Free Parking: 8am~9pm), (After 9pm: Free) (Sun: All Day Free)

*이외에도 Free Parking 가능한 곳이 Restaurant 가까이에 여러곳이 있습니다. 전화로 문의해 주세요.

617.576.8661
www.koreanaboston.com

영업시간
 일요일~목요일(11:30AM~10:30PM)
 금요일~토요일(11:30AM~12:00AM)
 154 Prospect St, Cambridge, MA 02139



이명원

공인회계사
617-455-8073
mwlee@kicpa.or.kr 또는
tomwlee1125@gmail.com

양도소득세(5)

임대중인 부동산을 팔고 다른 임대용 부동산을 다시 사면 세금을 안낸다는데...

미국 영주권자인 김한국씨는 임대중인 부동산을 팔고 다른 임대용 부동산을 취득할 생각입니다. 그런데 주위에서 임대 부동산을 팔고 다시 다른 임대 부동산을 사면 세금을 안낸다는 이야기를 들었습니다. 정말 그런지요?

미국연방세법 1031조를 보면, 사업용(Trade or business) 또는 투자(Investment) 목적에 사용한 자산을 이와 유사한 동종의 자산과 교환(Like-kind exchange)하면 기존자산의 처분 이익에 대한 세금을 새로 취득한 자산의 처분 시까지 이연(Defer)시킬 수가 있습니다.

세금의 면제가 아닌 납부시기 이연(defer)

이는 세금의 면제가 아닌 납부시기를 이연(defer)시켜주는 규정인데, 예를 들어 설명해 봅니다.

- 1) 2000년도에 임대부동산 A를 \$300,000에 취득함.
- 2) 2013년도에 부동산 A를 \$400,000에 팔고, 새로운 임대부동산 B를 \$400,000에 취득함.
- 3) 2015년에 부동산 B를 \$450,000에 처분함.

1031조 규정을 적용하면, 부동산 A의 양도는 실질적인 양도가 아닌 영업의 연장선상에서 부동산 B로의 대체로 보고, 부동산 B의 양도를 실질적 양도로 봅니다. 이런 이유로 부동산 A의 양도차익에 대한 세금을 부동산 A의 처분 연도(2013년)가 아닌 대체 취득한 부동산 B의 처분 연도(2015년)에 부과하는 것입니다.

새로 취득한 부동산 취득가액을 조정해야

이와 같이 과세가 이연되기 위해서는 새로 취득한 부동산의 취득가액 조정이 필수적입니다. 이에 따라 세법에서는 새 부동산의 취득가액은 기존 부동산 가격으로 하도록 하고 있습니다. 즉, 위의 새로 취득한 부동산 B의 취

득가액은 실제 지급한 가액(\$400,000)이 아닌 기존 부동산 A의 가액(\$300,000)이 됩니다.

이렇게 하면 부동산 B의 양도차익은 \$150,000(= 양도가액 \$450,000 - 취득가액 \$300,000)이 되는데, 이는 2000년부터 2013년 사이에 증식한 부동산 A의 이익 \$100,000과 2013년부터 2015년 사이에 증식한 부동산 B의 이익 \$50,000의 합과 같습니다. 이는 2015년도 부동산 B 양도시 부동산 A의 이익과 부동산 B의 이익이 한꺼번에 과세된다는 것으로 결국 '1031조 규정' 은 세금을 면제해주는 것이 아니라 단순히 납부시기를 이연시켜준다는 것을 알 수 있습니다.

개인적으로 사용한 자산은 적용안됨

1031조에 따라 과세이연을 받기 위해서는 ①교환자산이 사업용(business)이거나 투자(Investment)목적의 자산이어야 하며 ② 반드시 유사한 동종자산(Like-kind) 간의 교환이어야 합니다. 따라서 개인적으로 사용(Personal use)하던 자산, 거주목적으로 보유한 주택 등과 같이 사업 또는 투자와 관련없는 자산은 과세이연 규정을 적용받을 수 없습니다.

위 규정은 부동산(real property)에 국한하여 적용되는 것이 아니라 기계장치 등의 동산(Personal property)에도 적용됩니다. 다만, 판매목적용 재고자산, 주식이나 채권, 파트너십 지분 등에는 적용되지 않고, 또한 사업양수도와 관련해 발생한 영업권에 대해서도 적용되지 않습니다.

미국내 자산과 미국외의 자산간의 교환은 적용안됨

한편, 미국내에 있는 자산과 미국외에 있는

자산의 교환은 유사한 동종자산의 거래로 인정되지 않습니다. 따라서 이 경우에도 과세이연을 받을 수 없습니다.

따라서 김한국씨가 미국에 있는 부동산을 팔아 한국에 있는 부동산을 취득한 경우나, 반대로 한국에 있는 부동산을 팔아 미국에 있는 부동산을 취득한 경우에는 이 규정을 적용할 수 없습니다.

비거주자도 이 규정을 적용 받을 수 있어

이 규정은 비거주자도 적용받을 수 있습니다. 따라서 한국의 거주자가 임대중인 미국내 주택을 팔고 다른 주택을 취득하여 다시 임대 사용한다면 그는 미국에서 과세이연을 받을 수 있습니다. 다만, 한국에서는 이러한 경우 과세이연을 해주지 않기 때문에 그는 한국에 세금을 납부해야 합니다. 이때 한국의 세금계산서 미국에 낸 세금이 없으므로 외국납부세액공제 대상 금액이 없습니다.

Main home을 임대로 전환 후 교환하면?

만약 위 김한국씨가 main home으로 사용하던 주택을 임대사업으로 전환하여 사용하던 중 양도가 이루어져 'main home에 대한 면세규정' 과 '1031조의 과세이연 규정' 이 동시에 적용되면 어떤 규정을 먼저 적용해야 할까요?

이 경우에는 'main home에 대한 면세규정' 을 먼저 적용해야 합니다. 따라서 양도차익 중 'main home에 대한 면세규정' 에 따라 \$250,000(또는 \$500,000)을 먼저 면세 받고, 이를 초과한 이익은 '1031조의 과세이연 규정' 에 따라 과세이연을 받게 됩니다.

예를 들어 김한국씨가 \$150,000에 취득한 주택을 main home으로 사용하다 2012년부터

2013년까지 임대사업에 사용후, 2013년말에 기존주택을 \$700,000에 팔고 다시 임대목적으로 새 주택을 취득했다면, 그의 양도차익 \$550,000(양도가액 \$700,000 - 취득가액 \$150,000)중 'main home에 대한 면세규정' 에 따라 \$500,000(부부합산신고한다고 가정)을 먼저 면세받고, 나머지 \$50,000은 '1031조의 과세이연 규정' 에 따라 과세이연을 받게 됩니다. 이때 새로운 주택의 취득가액은 실제 지급한 \$700,000이 아니라 기존 주택의 가액인 \$150,000에 이미 과세된 이익 \$500,000(실제로는 면세 받았지만)을 더한 \$650,000이 됩니다.

1031조를 적용받아 취득한 주택을 main home으로 사용하다 양도하면?

반대로 '1031조' 를 적용받아 취득한 임대주택을 main home으로 사용하다 처분하면 어떻게 될까요?

Main home을 양도하면 \$250,000(또는 \$500,000) 면세 규정을 적용받을 수 있지만 임대용 주택을 양도하면 Main home에 적용되는 면세 규정을 적용받을 수 없습니다. 그래서 main home에 대한 면세 규정을 적용받기 위해 1031조 규정을 적용받아 취득한 임대용 주택을 main home으로 전환한 후 양도할 수도 있습니다. 그러나 세법은 이러한 의도를 차단하고자 1031조를 적용받아 주택을 취득한 경우 그 취득일로부터 5년이내에 양도하면 main home의 면세규정을 적용받을 수 없다고 하고 있습니다.

*이 내용은 현행 법령을 기준으로 일반적인 내용을 안내한 것입니다. 따라서 실제 개별적인 세무신고시에는 반드시 전문가의 조언을 받아 처리하시기 바랍니다

JESSICA BEAUTY

한국 종합 화장품 | 참존 화장품 직영

시선집중 잡티개선, 주름개선, 탄력개선, 미백까지...

“화장품에도 당신의 인격과 품격이 붙어납니다”

나만의 화장품으로, 내 피부는 내가 만든다. 소비자의 선택을 도와주고 행복하게 만들어 드리겠습니다.

드디어 상륙 참존 스킨타우샴에서 피부관리 하시는 멤버에게만 사용하는 제품

처진 피부에 회소식
스킨타우 프리미엄 리화이징 크림으로
처진 피부를 개선 (탄력강화 조직이 살아납니다)
잡티 개선 참원셀 비타민 C.E 크림

617.770.0188
온라인 쇼핑몰 오픈 | 무료배송

JessicaSecret.com
219 Quincy Ave. #31-A, Quincy, MA 02169
金門 Kam Man Food 중국마켓 안에 있습니다

H MART

Yes, We are **OPEN 365** days a year!
SALE WEEK NOV. 22, 2013-NOV. 28, 2013
 ONLY FOR **H MART BURLINGTON STORE**

STORE HOURS: SUN~THU. 8:00 AM - 9:00 PM | FRI~SAT. 8:00 AM - 10:00 PM
 All prices are based on availability. Typographical errors may be present in the prices and descriptions.
 수량이 따라 세일이 일찍 끝나는 경우가 있습니다. 본 광고를 수정하는 과정에서 인쇄에 오류가 있을 수 있는 점 양해바랍니다.

Hmart Sweet Treats

Enjoy great tasting Korean snacks at unbeatable prices at Hmart

H마트 유명제과 과자대축제
NOV. 22 - 24 at H MART BURLINGTON
 H마트에서 준비한 한국과자 특판전에 고객 여러분을 초대합니다. 겨울을 맞아 준비한 달콤한 이벤트를 놓치지 마세요!

<p>BUY 1 GET 1 FREE</p> <p>ORION O! Karto Potato Snack 오리온 오맛자 Original/ChiliChili 4.06oz.</p> <p>\$3.99</p>	<p>BUY 1 GET 1 FREE</p> <p>ORION Gosomi 오리온 고소미 11.96oz.</p> <p>\$5.49</p>
<p>BUY 1 GET 1 FREE</p> <p>HAITAI Wafers 헤태 웨하스 Cream/Strawberry 1.97oz.</p> <p>\$0.99</p>	<p>BUY 1 GET 1 FREE</p> <p>ONGSHIM Onion Flavored Rings 농심 양파링 농심 양파링 3.17oz.</p> <p>\$1.79</p>

Give thanks to THE SAVINGS

THE LOVE... THE HEALTH... THE HAPPINESS! WISHING YOU A GREAT THANKSGIVING FROM OUR FAMILY TO YOURS.

A KOREAN TRADITION MADE IN AMERICA. SINCE 1982.

기억에 남을 추수감사절을 H마트에서 준비하세요. 당신의 소중한 전통은 H마트에서 시작됩니다!

<p>BEST GIFT</p> <p>금토일만 세일 가격 적용 Fri/Sat/Sun Limited Time Offer</p> <p>KOREAN SINGO PEAR 한국 신고배 box</p> <p>\$26.88</p> <p>최고의 맛과 품질을 자랑하는 한국산 신고배!</p>	<p>금토일만 세일 가격 적용 Fri/Sat/Sun Limited Time Offer</p> <p>FUJI APPLE 후지 사과</p> <p>\$0.99 lb.</p> <p>산지직송 해서 더욱 신선하고 성인병 예방에 좋은</p>	<p>FRESH</p> <p>WHOLE CHICKEN 통닭</p> <p>\$1.29 lb.</p> <p>콜라겐이 풍부! 단백질이 많아 두뇌활동에 좋은</p>	<p>H MART AUTHENTIC</p> <p>YELLOW CROAKER 영광굴비 5.5 lbs./box</p> <p>\$34.99</p> <p>단백질, 칼슘, 철분이 풍부하여 원기회복에 효과</p>	<p>BEST GIFT</p> <p>FOODCELL VERMICELLI 푸드셀 면 궁중당면 1.5 lbs.</p> <p>\$2.49</p> <p>면발이 쫄깃쫄깃해서 더욱 맛있는!</p>
--	--	--	--	--

BIG SAVINGS FOR SMART SHOPPERS LIKE YOU! 오늘부터 H마트 스마트 카드로 똑소리나게 장보세요!

<p>CHUNGJUNGONE Fried Dumpling 청정원 군만두 24oz. 김치/야채/고추장제</p> <p>\$5.99</p>	<p>HAIOREUM Aloe Vera Juice 해오름 알로에 주스 500mL x 20btl/box</p> <p>\$12.99</p>	<p>OHSUNG Yes Chips 오성 예스칩스 근육유산소/칼로리/콜레스테롤/지방 3.52-5.11oz.</p> <p>\$3.98 3 for</p>	<p>Thinly Sliced Beef Brisket for Shabu Shabu 샤브샤브용 대패 차돌박이 lb.</p> <p>\$8.99</p>
--	--	--	--

<p>금토일만 세일 가격 적용 Fri/Sat/Sun Limited Time Offer</p> <p>Napa Cabbage 배추 box</p> <p>\$14.99</p>	<p>금토일만 세일 가격 적용 Fri/Sat/Sun Limited Time Offer</p> <p>Koimo Sweet Potato 코이모 고구마 lb.</p> <p>\$0.99</p>	<p>JINGA/SOONYEOWON Tofu 진가/수녀원 두부 All Varieties/16oz.</p> <p>\$0.88</p>	<p>FRESH</p> <p>Beef Heel Meat 사태 lb.</p> <p>\$5.99</p> <p>풍긋한 맛이 일품!</p>	<p>FRESH</p> <p>Ox Tail 소꼬리 lb.</p> <p>\$6.99</p> <p>근육 및 관절, 피부 탄력에 좋은 콜라겐과 단백질이 풍부한</p>
---	--	---	--	--

<p>Marinated Beef Rib Eye Bulgogi 양념 소고기 lb.</p> <p>\$4.99</p>	<p>TONGTONGBAY Sliced Pollock Cut 통통배 절단코다리 1.57 lbs.</p> <p>\$4.49</p>	<p>FROZEN</p> <p>Dried Anchovy 다시 멸치 3.3 lbs./box</p> <p>\$24.99</p> <p>칼슘과 단백질이 풍부한</p>	<p>금토일만 세일 가격 적용 Fri/Sat/Sun Limited Time Offer</p> <p>Norwegian Mackerel 노르웨이 고등어 lb.</p> <p>\$1.79</p>	<p>금토일만 세일 가격 적용 Fri/Sat/Sun Limited Time Offer</p> <p>Faroe Island Salmon Steak 페로아일랜드 연어 스테이크 lb.</p> <p>\$5.99</p> <p>TREAT YOURSELF TO GREAT TASTING Salmon from the Faroe Islands</p>
--	--	---	---	---

<p>HAIOREUM Pollack Half Dried 해오름 명태 코다리 골드 1.5 lbs.</p> <p>\$3.49</p>	<p>CHUNGJUNGONE Anchovy Sauce 청정원 멸치액젓 6.6 lbs.</p> <p>\$8.99</p>	<p>CHUNGJUNGONE Sand Lance Sauce 청정원 까나리액젓 6.6 lbs.</p> <p>\$8.99</p>	<p>ORION Choco Pie 오리온 초코파이 (정) 11.85oz.</p> <p>\$1.99</p> <p>THE BEST PRODUCT AT THE BEST PRICE</p>	<p>HAIOREUM Premium Sesame Oil 해오름 참진한 참기름 56fl.oz.</p> <p>\$11.99</p>
--	--	--	---	---

<p>HAIOREUM Bai Top Shell 해오름 골뱅이 14.1oz.</p> <p>\$5.49</p>	<p>NONGHYUP Citron Tea 농협 고흥두원 유자차 2.2 lbs.</p> <p>\$5.99</p>	<p>CHUNGJUNGONE Red Pepper Paste 청정원 순창 찰고추장 6.6 lbs.</p> <p>\$11.99</p>	<p>ESBENSHADE FARMS White Large Eggs 에스벤셰이드 흰계란 doz.</p> <p>2\$3 for</p>	<p>DOMINO Sugar 도미노 설탕 4 lbs.</p> <p>\$1.79</p>
--	--	---	--	--

<p>GET FREE</p> <p>조지루시 압력밥솥(5.5 cups)을 사면 조지루시 전기보온 포트볼 무료제공! Purchase a ZOJIRUSHI Elec. Pressure Rice Cooker, get FREE a ZOJIRUSHI Elec. Air Pot(CW-P222-\$79.99 value)</p> <p>ZOJIRUSHI Elec. Pressure Rice Cooker NP-NVC10X/5.5cups/ea.</p> <p>\$499.99</p>	<p>BEST GIFT</p> <p>Ceramic Tea Cup Set 세라믹 5인 다기세트 Blue Cat/set</p> <p>\$11.99</p>	<p>BEST GIFT</p> <p>CLEAN WRAP Vinyl Roll Bag 크린랩 업소용 위생롤백 30 x 40cm/500cnt/ea.</p> <p>\$6.49</p>	<p>WEEL BEING Clean Up Gold Toothbrush 웰빙 크린업 칫솔 골드 4pcs/pkg.</p> <p>\$2.49</p>	<p>BEST GIFT</p> <p>Premium Ceramic Ware 세라믹 원형 찬기 세트 Garden Flower - 3pcs/set</p> <p>\$7.99</p>
--	--	---	--	---

You'll Sing Its Glory! KOREAN SINGO PEARS

한국산 신고배 특판전

맛과 각종 효능을 인정받은 명품과일 '신고배'! 당도가 높고 과즙이 풍부하며, 아삭 아삭한 식감의 최고의 배를 H마트에서 만나보세요.

Nov. 22 - 24 & Nov. 28 - Dec. 1 only at Hmart Burlington

So Sweet, So Fresh!

Look for the official K Pear sticker on each Pear.
 배를 구입하실때 K PEAR 스티커를 꼭 확인하세요!

한국농수산식품유통공사
 Korea Agro-Fisheries & Food Trade Corporation

추가집 We apologize for the inconvenience, but our event has been postponed.
 11월 23일부터 당초 예정되었던 추가집 김치 이벤트 일정이 부득이한 사정으로 인해 연기됨을 알려드립니다. 고객님들의 많은 양해 부탁드립니다.

all natural certified delicious

H MART ORGANIC

H마트 유기농제품으로 더욱 건강하세요.

<p>ORGANIC VALLEY Organic Milk 울가낙밸리 유기농 우유 Whole/1%/2%/Fat Free 64fl.oz.</p> <p>\$3.49</p>	<p>ORGANIC FARM Organic Soy Bean 유기농콩 유기농 메주콩 3 lbs.</p> <p>\$5.99</p>
---	--

WE'RE NEVER CLOSED

Store hours vary between locations. Please call the one nearest you for exact times.
H마트는 1년 365일 항상 오픈합니다.

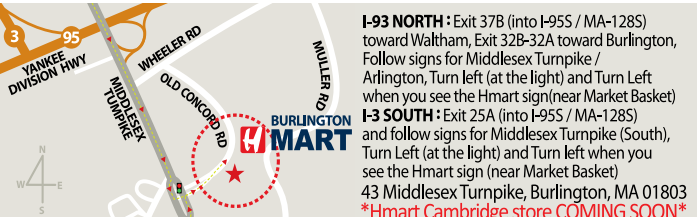

AND THAT'S WHAT YOU GET WITH THE BUYING POWER OF 45 STORES.

H마트는 최고의 신선함과 뛰어난 품질, 합리적인 가격으로 고객님의 만족을 위해 노력하고 있습니다. 미전역 45개 매장을 통합관리하는 구매력으로 온가족의 건강을 지키는 최상의 식품을 공급하겠습니다. Our mission is to offer the freshest products. If that means we have to get our fish from the Fulton Fish Market, we do it. It means we have to negotiate directly with farmers, it's done. If it means we have to go out of our way, and bend over backwards for the best price, it's not a problem. So when the time comes to make that "magical" meal... Hmart think your ingredients had better be, better than the best.

Find us on: **facebook**

H마트 페이스북에 놀러오세요!
www.facebook.com/hmartofficial

Scan our QR-code with your smart phone for more information.

CUSTOMER SERVICE
 T. 877.427.7386
 Customer_care@hmart.com

The following sale information can be found on our website www.hmart.com



백성주의 부동산 파라잡기
Direct (617)-921-6979
E-mail: clarapaik@newstarrealty.com

선 아니면 악

동양철학의 음양 이론은 서양의 사고적 관념에도 기본적으로 존재한다. 서양인의 과학의 질량보존의 법칙, 뉴턴의 작용 반작용 법칙, 양자와 전자, 서양 신학의 천사와 악마 등등. 인간들은 정 반대의 존재를 인지하면서 우주가 균형을 유지한다고 인식하고 있다. 즉, 선과 악이 존재한다는 사실을 우리는 의식적으로 잠재의식적으로 인정하는 것이다. 이런 양극의 사상이 존재한다고 인정하면서도, 일상 생활에서는 가끔 그 경계선이 분명하지 않을 때가 있다.

내 단골 세탁소의 사모님은 내가 좋아하는 사람 중에 하나다. 셔츠의 깨끗한 세탁은 물론 가끔 단추가 떨어져도 달아주고, 실수로 주머니에 몇불을 넣고 세탁을 맡겨도 일일이 돌려준다. 사실 일부 세탁소에서는 몇불의 돈이 주머니에서 발견되면 돌려주지 않는다고 한다. 돈에 대한 욕심보다는 \$5이 나왔는데 혹시라도 손님이 \$100이었다고 항의 할것을 미리 염두에 두고, 아예 \$5도 돌려주지 않는다고 한다.

재 키 로빈슨은 흑인 최초로 메이저리그에 야구선수로 등극하고 성공한 선수이다. 그에 대한 이야기는 영화, 책, TV시리즈등 이미 많

이 소개 되어서 일반에게는 아주 익숙한 이름이다. 그런데 그의 성공에 가장 큰 힘은 브루클린 다저스의 구단주였던 Branch Rickey였다. 그는 메이저리그 구단주중에서 유일하게 처음으로 유색인종을 선수로 기용한 것이다. 그것이 흑인들에게 표를 팔아서 돈을 더 벌기 위해서 보다는 자신의 신앙적 철학 때문이었다. Branch Rickey는 자신의 죽어서 저승에서 심판대에 섰을때, 심판관에게 흑인을 선수로 기용하지 않은 이유가 인종차별이 아니라고 거짓말할수가 없었기 때문이다.

사람에게는 두가지 느낌밖에는 없다. 좋은 느낌과 나쁜 느낌. 즉 선과 악뿐이다. 더 큰 선을 위해서 작은 악은 괜찮다고 스스로 위안하는 것은 이미 악의 경계선으로 넘어선 것이다. 정부가 2주일째 패쇄중이고 두 정당은 아직도 자신의 입장만 고집한다. 이번주 금요일에는 전국의 트럭운전수들이 정부패쇄에 반대해서 워싱턴 디씨의 외곽도로를 점령한다고 한다. 과연 이것또한 선인가 악인가?

개인에게 가장 큰 경제거래인 주택매매를 다루는 직종에 있다보니, 많은 유혹을 목격할 수가 있다. 여기 저기서 보이지 않게 \$5들이 목격되는 것이다. 원래 겁이 많은 나에게는 손님이 모르는 \$5를 그냥 주워서 넣기에는 저승사가 너무 무섭다. 그래서 오늘도 하늘 무서운 지를 알면서 열심히 뛰어본다.



성기주 변호사의 법 칼럼

이민법 UPDATES

무비자 입국자의 영주권 신청

대한민국은 지난 2009년 부터 비자 없이 미국을 방문할 수 있는 37개 국가들 중 하나입니다. (참고로 아시아 국가로는 한국 외에 대만, 싱가포르 그리고 일본이 이러한 자격을 갖고 있습니다) 다행히 큰 문제 없이 무비자 입국이 이뤄지고 있고 한국은 수년간 무비자 방문 자격을 유지하고 있습니다. (현재 대만은 자국민의 무비자 입국의 무분별한 이용으로 이러한 지위를 박탈 당할 위기에 있습니다)

일반적으로 다른 비자 방문자와 달리 무비자 방문자들은 방문기간의 연장, 신분변경 그리고 영주권 신청이 극히 제한적인 경우를 제외하고는 원천적으로 허용되지 않습니다. 제한적인 경우는 미국 시민권자의 직계가족 (미 시민권자의 배우자 포함)의 영주권 신청이 대부분을 차지합니다.

따라서, 제한적인 경우이긴 하지만 무비자로 입국하신 미 시민권자의 부모, 배우자, 21세 미만자들은 무비자로 입국했다라도 영주권 신청이 가능하긴 합니다. 여기에는 무비자 입국 후 미 시민권자와 결혼을 통한 영주권 신청도 포함됩니다.

그런데 이러한 영주권 신청을 하시는 경우에는 여러가지를 고려하시고 결정하시는 것이 좋습니다.

첫째, 일반 영주권 신청서보다 철저하게 영주권 신청서에 대한 심사를 받습니다. 특히 무비자 입국시 무비자 입국에 맞는 의도가 있었는지에 대한 면밀한 심사가 이뤄집니다.

둘째는 일반적으로 영주권 신청자들이 받는 혜택과 보호를 받지 못합니다. 다시 말씀드리면, 일반적으로 영주권 신청서 (I-485) 가 신청되면 I-485 pending 이라는 새로운 신분이 생깁니다. 즉 합법적인 신분이 생기는 것입니다. 하지만 무비자 입국자는 I-485 를 신청해도 이민국의 추방을 피할 수 없습니다. 또한, 무비자 입국자들은 입국과 동시에 흑시 있을 수 있는 추방절차에서의 어떠한 법적인 대응과 법적인 보호를 받지 않겠다는 동의를 하게 됩니다. 따라서 영주권을 신청한 후 추방절차에 들어가도 일반적으로 가지게 되는 추방에 대한 반박과 법적보호를 받을 수 없습니다.

따라서, 무비자 입국후 영주권 신청은 여러가지 조건등을 고려하신 후 결정하시는 것이 좋습니다.

자세한 사항은 성기주 변호사 (617-504-0609) 에게 문의 바랍니다.
Copyright © Law Office of Kiju Joseph Sung; 무단 전재 및 재배포 금지
www.lookjs.com

bostonhanjin.com

여러분 가까이 있습니다!

한진

175 Harvard Ave. Allston, MA 02134
T: 617.782.2424 F: 617.782.2421

귀국이사 / 로컬이사 / 파워딩 / 택배 서비스

결혼식비디오예약중 Nabis Studio

여권사진 / 이벤트 사진 / 영상 촬영 및 편집
그래픽디자인 서비스 / 디지털 포도 & 푸드샵 튜터링

CJ

대한통운 보스톤 지사
<http://www.keboston.com>

대한통운 과 CJ 아시아 최고의 물류시장 오픈!!
뉴잉글랜드의 모든 이사를 맡겨 주십시오.

귀국이사 · 로컬이사 · 타주이사
한국 및 타주 자동차 운반

고국의 전지역 일주일 도착을 보장하는 **항공택배**

24시간 이사상담

978-461-2424 / 1-888-239-9377
e-mail 상담 : huny@keusa.com

51 Knox Trail, Acton, MA 01720



압구정

영업 시간 월요일~목요일: 11:30~3:00, 4:30~10:30
 금요일~일요일: 11:30~3:00, 4:30~11:00

신나는 토요일

불타는 이밤

불타는 금요일부터 아쉬운 일요일까지
 마음껏 즐기라고 “압구정” 이 쏩니다!!

소주(참이슬) \$5.99



양념갈비와 생갈비 그리고 육수불고기 & 갈비찜

- 강호동 백정 불판 사용
- 단체행사를 위한 30인, 50인 **연회석**
(단체예약 받습니다)
- 100대까지 수용가능한 **여유있는** 파킹 공간
- 하바드에비뉴에서 차로 10~15분
뉴튼센터에서 5분, BC에서 10분
한인성당에서 10분 거리



압구정 Apgujung 1114 Beacon St., Newton, MA 02461
Tel. 617.527.7888 or 7999 Fax. 517.527.7788

웨이터, 웨이트레스 / 중화요리 전문 요리사 구함



꽃보다 할배

김화옥 (보스톤코리아 객원 칼럼니스트)

선배가 말해 줬다. 한국전철에서 아이가 별떡 일어섰단다. 힘 넣어 다시 주저앉히고 싶었다 했다. 선배에게 자리를 양보하려는 듯 했기 때문이었다. 그나마 '여기 앉으십시오' 말하지 않은게 고맙지만 하더라. 주위 사람들에게, '난 아직 노인이 아녜요' 라고 말하고픈 마음이 놀렸다 했다. 자리를 양보한건 고마운데, 자리에 앉기에 민망했다고 덧붙였다. 헌데 자리를 양보(?) 한 아이는 다음역에서 내렸단다. 내리기 위해 자리에서 일어난 거였다. 선배도 얼른 그 자리를 피했고, 다음 역에서 아이와 같이 내렸단다. 괜히 얼굴이 화끈거렸기 때문이었고, 찬바람을 맞고 싶었다. 선배가 말을 덧붙였다. '다음부터는 노약자 지정석 근

처에서 어정인다. 거기선 여전히 젊어도 한창 젊을 수 있거든.' 유머책에 나오는게 현실이 되었다. 육십은 아직 젊다. 자리를 양보 받기에 한참 젊다는 말이다.

오겠지. 오고 말거야. 그럼 그럼, 오실줄 알았는데. 하지만 막상 문지방을 넘어 서는 걸 보니, 아득해 지는 건 무슨 까닭인지. 육십이 올줄은 알았는데, 막상 오고나니 막막한건 웬 심사인가.

아주 낯선/처음 찾아온 손님같이/육십이 문지방을 넘어 쉽다.

어쩐다/허나 얼른 마음 고쳐 먹고/중얼거리듯 말합니다.

'어서 오시게나/오실줄 알았네.' (육십의 문턱에서, 문중수)

'빛나는 졸업장을 타신 언니께, 꽃다발을 한아름 선사합니다.' 목청껏 불렀던 초등학교 오학년 말에, 내가 졸업하는 것도 아닌데, 왜그리 콧등이 시큰했는지. 알다가도 모르겠다. 빛나는 졸업장은 학교를 졸업하면서 받는다. 졸업장을 받고 졸업한 학교를 모교라 부른다. 어머니 학교다. 키워준 학교라는 말이다. 보스톤한인교회는 많은 이들의 모교회이기도 하다. '어머니교회' 인게다. 헌데, 졸업장이 '빛이 난다' 고 했다. 빛날 화華이다. 사족인데, 내 아버지도 내게 화華자를 내이름에 넣어 주셨다.

중국은 누가 뭐라하든 화華자를 쓴다. 중화中華. 일본사람들은 화和다. 예전에 일본음식을 화食和食이라고도 했다. 그럼 한

국은 불화火라 해야 할까? 아니면 꽃화花라 해야 할 겐가? 꽃화花가 참 예쁘다. 그리고 보니, 환갑을 회갑이라 한다지만, 화갑華甲이라고도 한다. 게다가 화갑花甲이라고도 한다니, 우연치고는 대단하다. 그렇다고 일본에선 화갑和甲이라 한다는 소리는 못들었다.

보스톤 한인교회가 화갑華甲/花甲을 맞았다. 육십이라는 말이다. 어머니가 화갑이면, 자식들은 대충 삼십대 중초반일게다. 한창 나이일 것이고, 한창 일할 나이다. 청장년 중간쯤은이라 해야 할까. 아내든지 남편을 만났을 테고, 아이가 한둘은 있을 나이인게다. 어머니 화갑상 차리는 것이야 이제는 하지 않는다 해도, 여전히 나가서 밥은 한끼 먹을 수도 있다. 인생은 육십부터라 했던가. 이삭은 예서와 아픔을 육십에 보았다. 화갑은 아직 한창 때이다.

공자는 육십을 이순耳順이라고도 했다. 귀가 순해 진다는 말이다. 들어도 그만 안들어도 그만으로 해석되는 건 아니다. 고집불통이 된다는 말도 아니다. 오히려 언짢은 말이라도 어렵지 않게 받아 들인다 내내를 해석한다. 넓어지고, 깊어진다는 말일 게다. 육십엔 얽매이지 않아 훨씬 자유롭고, 꽃보다 아름다울 거라 우긴다.

어머니교회 화갑을 축하합니다. 꽃보다 할배/할매.

'리브가가 이 쌍둥이를 낳았을 때에, 이삭의 나이는 예순 살이었다.' (창 25:25)



하버드, 프린스턴, 컬럼비아 등 아이비리그 대학과 MIT, 스탠포드에 90% 합격률을 유지하는, 보스톤의 최강 강사진으로 구성된, **선진학원**에서 다음 강의를 오픈합니다.

방학 내용	기간	강좌 내용	강사진
뎡스기빙	11/23 ~ 12/2/2013	SAT I / All subjects AMC 10,12 (우학영)	Olivia (MIT, MIT 출신, 보스톤 및 서울 유명학원 강사유급)
겨울방학	12/20/2013 ~ 1/5/2014	SAT I / All subjects AMC 10,12 (우학영)	Richard (Columbia 대학원 석사, 프린스턴, 보스톤 및 서울 유명학원 강사유급)
봄방학	3/5 ~ 3/23/2014	SAT I / All subjects AMC 10,12 (우학영)	Daniel (MIT 수학과 졸업, 예하 대학 졸업, 보스톤 지역 교사)

* 상기 기간은 개별학교의 Break 기간이 다르므로 학생별 기간을 선택할 수 있습니다.

영문학, 미국 역사, 세계사 박사 소지자로서 선진학원 다년간 강사 경험자 참여함. 물리, 화학, 컴퓨터, 라틴어 강의도 합니다.

년중 매주 월, 수, 금(4~6시), 토, 일(10~12시, 1~3시) : SAT 그룹강의 개설: 클래스당 3명 이상시 강의 개설함.

학부모님 학원 예약 방문시 무료 대입 및 고입 상담

차별화된
특강

- 강의 기간동안 학생들을 위한 대학 진학 가이드 및 원하는 학생들을 위한 대학 투어도 가능 기타 자세한 사항은 전화나 이메일로 상담 하시기 바랍니다.
- 워 기간동안 그룹 강좌 외에 개인 강좌를 원하는 학생들을 위해서는 전과목 강의 가능함.
- 개인 학생별 상담하여 중학교, 고등학교 수업기간별 마스타 플랜 작성해줌.
- 미국 현지의 최고 수준의 과목별 강의와 맞춤형 Extra Curriculum 제공

1050 Waltham St. Suite#320 Lexington, MA 02451

781-863-0677 icarus766@gmail.com

미국 유학성공 가이드



오승준 (Albert Oh)
SD Academy 원장
SDAcademyOnline.com
617-505-1852, 510-387-0735
info@SDAcademyOnline.com

필자의 지난 주 "SAT 마지막 대비" 칼럼에서 SAT 수학 문제에 대해 잠깐 논했다. SAT에서 고득점을 받기 위해선 당연하게도 모든 영역에서의 실수를 최소화해야 한다. 학생들이 흔히 실수하는 문제의 유형을 함께 풀어보며 실수를 줄이는 방법에 대해 이야기해 보자.

<Question 1>

Carlos begins with twice as much money as David. After Carlos gives \$12 to David, Carlos still has \$10 more than David. How much money did they have combined at the start?

문제 자체는 Algebra I 수준의 단순한 방정식을 이용해 미지수(x)를 찾는 문제이다. 하지만 이렇게 간단하다고 생각되는 문제에 함정이 숨어있거나, 충분히 검산을 하지 않아 틀리는 경우를 많이 보아왔다. 기본적으로 이런

Word Problem 이 나오는 경우, 변수(variable) 혹은 미지수를 이용해 접근하게 된다. 예를 들어, "let C = money that Carlos has in the beginning, and let D = money that David has in the beginning." 이라는 식으로 변수 C와 D를 세워놓고 대수식(algebraic equation)을 시작하면 된다. 하지만 이 간단한 단계에서 함정에 빠질 수 있다. 아마 대부분의 학생들은 문제 지문의 첫 문장: "Carlos begins with twice as much money as David."를 읽자마자 바로 $C = 2D$ 라는 공식을 쓸 것이다. 하지만 문제가 물어보는 것이 "How much money did they have combined at the start?"이기 때문에 변수 "C"가 Carlos가 현재 (계산이 시작되기 전) 가진 돈의 액수라는 것을 확실하게 정립해 놓은 후에 식을 세워놓는 것이 좋다.

다음 문장인 "After Carlos gives \$12 to David..."에는 어떤 함정이 숨어 있을까? 가장 흔하게 볼 수 있는 실수는 아까 첫 번째 과정에서 세운 $C = 2D$ 라는 공식을 그대로 가져와 사용하는 경우이다. 예를 들어 Carlos가 David에게 \$12를 주었기 때문에 $C - 12 = 2D + 12$ 라는 식이다. 하지만 두 개의 식은 서로 무관하기 때문에 새로운 식을 써야 한다. 다시 말하면, 처음 정해놓은 C와 D라는 변수만을 써서 식을 세워야 한다는 뜻이다. 이 와중에 C -

SAT 수학의 함정 (1)

$12 = D$ 라는 식을 세우는 친구들이 있다. Carlos가 준 \$12만 생각하고 David가 받은 \$12를 생각하지 못한 경우이다. 혹은 반대로 David가 받은 \$12만 생각하고 Carlos가 준 \$12은 생각하지 못한 경우도 있다. 문제에서 주어진 모든 정보를 수식화해서 써놓는 습관을 들여야 불필요한 실수를 막을 수 있다. 이 경우에는 식을 쓰기 전에 $C - 12 \rightarrow D$ 라는 표기를 미리 해놓는다면 쉽게 Carlos와 David의 변화를 적용할 수 있다. 즉, "After Carlos gives \$12 to David"라는 문장은 $C - 12 = D + 12$ 라는 식으로 변환되어야 한다.

정보를 제대로 해석하지 못해 잘못된 수식을 쓰는 경우도 있다. 분명 "Carlos still has \$10 more than David"이라고 나와있음에도 "10"을 수식에 잘못 표현하는 경우이다. 예를 들어, $(C - 12) + 10 = D + 12$ 라는 식이다. Carlos가 \$10이 더 많다고 했기 때문에 단순히 Carlos의 돈을 표현하는 변수 C가 있는 쪽에 10을 더해 오류다. 당연히 식의 왼쪽이 더 크기 때문에 오른쪽에 10을 더해 표기해야 한다. 결과적으로 "After Carlos gives \$12 to David, Carlos still has \$10 more than David."의 문장을 대수식으로 나타내면 $C - 12 = (D + 12) + 10$ 라는 식이 된다.

이후에는 단순한 치환식(substitution method)을 통해 문제를 풀면 된다. 처음 세웠



던, $C = 2D$ 의 식을 문제에서 설명한 $C - 12 = (D + 12) + 10$ 식에 대입해서 $2D - 12 = (D + 12) + 10$ 라는 식을 세우면 되겠다. 모든 상수(constant)를 정리하면 $D = 34$ 가 나오고, $C = 2D$ 에 다시 대입하면 $C = 68$ 이 나온다. 그렇다고 답으로 34 혹은 68을 쓰게 되면 식을 다 풀어 놓고도 문제의 마지막 함정에 빠지게 된다. 분명 문제에서 "How much money did they have combined at the start?"를 물어봤기 때문에 우리가 찾고 싶은 답은 바로 $C + D$ 즉, $68 + 34 = 102$ 이다.

(다음 칼럼에 계속)

Copyright © 2013 Albert Oh. All Rights Reserved.
칼럼 내용이나 상담, 수업에 관한 문의는 전화(617-505-1852) 또는 이메일(info@sdacademyonline.com)로 해주십시오.

GRAND OPENING JEI-Burlington **재능교육**

대상: Pre-K 부터 9학년 까지

Parents ask us if we are like **Kumon/구몬**

Yes, but...

- ☑ has a scientific diagnostic system. It pinpoints the missing links in learning, and prescribes an individual study program based on specific needs.
- ☑ provides a comprehensive curriculum. JEI Math, for example, covers not only number operation but geometry, measurement, and more.

☑ **JEI Math** (Pre-K ~ 9학년)
점프러전인 제방시스템 통해 수, 연산, 도형, 측정, Reason & Function 등 수학의 모든 영역을 교육

☑ **Problem Solving Math** (2학년 ~ 8학년)
사고력과 창의력을 키우려는 상용수업으로부터 학생들에게 문제해결능력 배양

☑ **JEI English** (Pre-K ~ 9학년)
점프러전인 제방시스템 통해 듣기, 읽기, 쓰기, 문법 등 Language Arts의 모든 영역을 교육

☑ **Reading & Writing** (2학년 ~ 9학년)
임선된 문해의용들이 독해를 통한 읽고 쓰기, 한자 및 한성문의 식, 시, 기사, 무역문 등 다양한 문해능력 배양

www.jeilearning.com/burlington

Visit our website for a complete list of JEI Learning Centers throughout the U.S. and Canada.

원장: 박창진 **JEI** Learning Centers

T. 781-365-0075

Diamond International Wholesale

Import | Export
편한 한국말 상담(무료)

- + 최저 가격 보장
- + 안전하게 한국으로 가져갈 수 있도록 세팅
- + 10 million dollar 이상의 다이아몬드 보유
- + 유일한 한인 wholesaler
- + 미국 유명 연예인 다량구매
- + 세계 최고 권위 GIA 감정서
- + 보스톤 다운타운 줄러리 빌딩 내 사무실

Perfect Christmas Gift!!

- #02261 GIA 1.09 ct Round E VVS1 \$13,500
- #02262 GIA 1.01 ct Round F VS1 \$10,000
- #02263 EGL 1.25 ct Round F VS1 \$9,000
- #02264 EGL 1.01 ct Round D SI2 \$4,500
- #02265 N/A 1.03 ct Round D SI2 \$3,500

JIN CHONG 대표 | 정진규

주문 및 예약문의 | 617-921-8999 by appointment only
Jewelers building | Downtown Boston
333 Washington St. Boston MA 02108

정준기 원장 교육 컬럼

세인트 폴스 스쿨(St. Paul's School: SPS) 2

정준기 원장 (보스톤 교육원)

Tel: 339-234-5255 / 5256 / 5257

Fax: 339-234-5258

Email: bostoneducation@hotmail.com

Web: bostonedu.org



(캠퍼스 라이프)

세인트폴스는 앞서 언급한 바와 같이 모든 학생들이 기숙사에서 생활하기 때문에 일반적인 분위기는 개인간의 강한 유대관계, 믿음, 상호 협력 관계가 타 학교에 비해 강한 편이다. 또한 학교가 ISL (Independent School League)에 속해 수요일과 토요일에는 오전 수업만 있고 오후에는 스포츠 게임을 한다. 9,10학년은 가을, 겨울, 봄 시즌에 각각 학교 스포츠팀에 소속 되어야하고 11학년은 두시즌, 12학년은 한시즌만 활동하면 된다. 그리고 일주일에 두 번은 정장을 입고 학교선생님 한 분과 일곱명의 학생들이 무작위로 학교가 정해진 테이블에서 저녁 식사를 한다. 이는 학생들 모두가 친구가 될 수 있고 더불어 선생님들과 친분을 쌓을 수 있는 계기가 된다. 저녁에는 클럽활동, 음악, 연극, 디베이트 등 다양한 자치활동이 이루어 지고 있다.

모든 학생들이 기숙사에 거주 하기 때문에 각 기숙사별 전통과 기숙사간 대항전도 있다. 총 18개의 하우스에 각각 약 30명의 학생들이 있고, 각 기숙사에 적어도 2명 이상의 선생님들이 거주하고 있다. 대부분의 기숙사는 독방과 두명이 살 수 있는 방들로 되어 있다. 한가지 단점은 학교가 크기 때문에 멀리 위치한 기숙사 학생들이 식당까지 오는데 상당한 시간이 걸려 식사를 기숙사에서 적당히 해결하고 특히 아침은 많은 학생들이 먹지 않기 때문에 학교에서 아침 수업을 시작하는 스쿨하우스(School House) 입구에 음료수와 과일, 베이글등을 가져다 둔다.

모든 사립 학교들은 나름의 전통이 있다. 세인트 폴 역시 매학기별 학교 전통이 있다. 가을 학기에는 Big Sister/Big Brother 즉 각각 다른기숙사 이성

(opposite sex) 학생들이 서로 남동생(오빠) 또는 여동생(누나) 역할을 하는, 이른바 Fall Ball이라는 이벤트를 개최하여 서로간에 유대 관계를 확대한다. 겨울에는 각 기숙사에서 Fiske Cup 연극 대회를 개최하여 기숙사 학생들과의 단합을, 그리고 봄에는 Hugh Camp Cup이라는 스피치 대회를 개최하여 다양한 분야에 대한 동기 부여를 제공 해주고 있다. 대부분의 학생들이 학교 생활과 분위기에 만족하고 동시에 학교에 대한 강한 자부심을 가지고 있다.

학교가 성공회(Episcopal) 학교로 아직도 많은 성공회 전통을 가지고 있지만 입학은 종교와 무관하게 선발한다. 그러나 많은 학교 행사는 체펠에서 이루어 진다. 학생들은 체펠 내에서도 다양한 리더쉽과 활동을 할 수 있다. 특히 음악부분에서 Madrigal Singers, Choir, A Cappella 등의 활동을 할 수 있다.

(스포츠 프로그램)

학교가 ISL에 소속되어 모든 학생들이 4년 동안 적어도 한 종목의 운동을 해야만 한다. 물론 저학년의 경우는 매시즌별 운동을 해야만 한다.

가을 스포츠: 크로스 컨트리, 필드 하키, 미식 축구, 축구, 배구 / 겨울 스포츠: 스키, 농구, 아이스 하키, 스쿼시, 레슬링 / 봄 스포츠: 야구, 조정, 라크로스, 소프트볼, 테니스, 트래킹 등의 스포츠 종목을 제공하고 있다. 물론 학교내 수영장, 실내 테니스 코트, 실내 운동장이 있기 때문에 학생들이 팀 스포츠 대신 클럽 스포츠팀을 만들어 다양한 운동 경기를 할 수 있게 되어 있다.

(유명 동문)

토마스 에디슨 주니어(토마스 에디슨 아들), 존

프랭클린 앤더스(노벨 의학상 수상자), 에드워드 하크니스(박애주의자, 하크니스 테블식 수업방식 사용), 존케리(현 미국무 장관), 루이스 톰슨 프레스턴(전 세계은행 총재), 제이피 모건 주니어(J.P. Morgan 설립자 아들) 등 많은 유명 인사들을 배출한 학교이다.

(칼리지 카운셀링 프로그램)

현재 4명의 칼리지 카운셀러 선생님들이 약 140명 학생들의 진학을 돕고 있다. 올해 시니어 학생들의 SAT 1 성적은 CR 661, Math 688, Writing 678이고 SAT 2 평균 점수로는 Biology(623), Chemistry(686), French(666), Math 2C(670), Spanish(639) 등으로 학교 명성과 학생들 수준에 비해 SAT 1, 2 평균 점수가 높은 편은 아니다. 지난 4년간 졸업생들의 명문대학 진학 리스트를 살펴보기로 하자.

Amherst(2), Brown(20), Columbia(18), Cornell(6), Duke(3), Georgetown(30), Harvard(23), Johns Hopkins(7), MIT(6), Northwestern(2), Princeton(12), Stanford(13), Cambridge(1), Oxford(1), UPenn(9), Williams(5), Yale(15) 등이 입학허가 되었다.

(등록금 및 재정보조)

2013-2014년도 등록금 및 기타 비용은 \$53,810 정도이고 전체 학생중 199명이 재정보조 수혜혜택을 평균 \$46,102 정도를 받았다. 이는 전체 학생들중 약 36% 정도가 장학금 형태의 재정 보조를 받았다는 것을 의미한다. 세인트폴은 가구당 소득이 \$80,000 정도 미만이면 무료 교육을 받을 수 있다.

(입학 절차 및 전략)

입학 절차는 첫째, 인터뷰 예약, 둘째, 학생 프로

파일 제출, 셋째, 원서료 제출, 넷째, 학교 성적, SSAT 및 TOEFL 성적 제출, 다섯째, 재정 보조 서류 제출, 여섯째, 보조 서류 제출(스포츠, 발레, 음악), 마지막으로 추천서와 원서 작성등의 서류를 제출하면 모든 기본 절차가 끝난다.

입학 전략을 살펴 보기로 하자. 세인트폴스는 우수한 학생들에게만 입학 허가를 주지는 않는다. 다양한 네트워크를 이용한 입학 전략과 동시에 독립적으로 부모와 떨어져 지낼 수 있는 학생인지도 중요한 요소이다. 보다 구체적으로 살펴보자. 첫째, 우수한 학업 성적과 현 학교 선생님의 부터의 절대적인 서포트, 둘째, 특별재능(음악, 스포츠, 발레 등)과 이와 관련 세인트폴스 선생님들과 인터뷰 또는 미팅을 통한 관심과 평가, 셋째, 보딩 경험 또는 섬머 경험을 통한 독립적인 생활 경험, 넷째, 리더쉽과 학교 선생님들로부터의 우수한 추천서, 다섯째, 주어진 조건과 환경을 잘 극복하고 활용할 수 있는 능력, 여섯째, 직, 간접적으로 학교에 도움을 주고 있는 지인들로부터의 추천서와 우수한 SSAT 성적(90%). 마지막으로 지속적인 학교에 대한 관심과 부모님의 능력정도 입학의 중요한 요소들로 작용하는 학교이다.

세인트폴스는 우수한 학생들을 많이 뽑는 학교이지만 일정 부분은 주변 인맥에 의해 입학이 허가 되는 경우와 엄청난 재력을 가진 부모님을 둔 학생들을 뽑는 경우가 있어, 지원 할때 사전에 어느 정도 지원자들을 파악 하는 것도 입학 전략에 있어 매우 중요하다. 비록 입학과 좋은 학점을 받기가 쉬운 학교는 아니지만 학생들에게 자유로움 속에서 다양한 창의력과 리더쉽을 배우게 하는 미국 최고 보딩 학교 중의 하나이다.

NEWSTAR REALTY OF BOSTON

15037번 91번의 에이전트 / 전 50개 도시에서 활동 / 15년 경력 미국지사 / 한국 및 해외 21개 지사

Residential, Commercial, Business Specialist

Kwang O Kim / 김광오

Vice President

Direct: 617. 792. 8615

<p>Woburn 단독주택 / \$384,900 방 4, 화 2, 1562 sf. 새로 수리된 깨끗한 집 하이웨이 에 근접</p>	<p>Boston 콘도 / \$425,000 방 1, 화 1, 654 sf. Top quality condo Fenway B.U. Area</p>	<p>Westminster 타운하우스 / \$149,900 방 3, 화 2, 1200 sf. 조용하고 아름다운 타운하우스</p>	<p>Acton 콘도 / \$605,500 방 3, 화 2.5, 2574 sf. New home 깨끗하고 아름다운 주택가</p>
<p>Acton 콘도 / \$788,899 방 4, 화 2.5, 3198 sf. New external paint</p>	<p>Winchester 단독주택 / \$814,900 방 4, 화 2.5, 2550 sf. Spacious open floor plan</p>	<p>Acton 단독주택 / \$570,000 방 5, 화 3.5, 3542 sf. Updated kitchen and bath</p>	<p>Acton 단독주택 / \$490,000 방 4, 화 2.5, 1824 sf. Charming brand new house</p>

13년의 탄탄한 경력과 노하우로 최고의 부동산 서비스를 제공해 드립니다.

Lexington Office
40 Waltham St.
Lexington, MA 02421
Tel 781. 259. 4989
Fax 781. 259. 4959

Newton Office
1111 Washington St.
Newton, MA 02465
Tel 617. 969. 4989
Fax 617. 969. 4959

BostonNewStarRealty.com
NewStarRealty.com

송영두 박사의 조기유학 묻고 답하기

송영두 박사 (보스톤유학원 원장)

미국 617-491-0041 / 서울 02-579-9731
Email: ysong@bosec.com / www.bosec.com

Caltech이나 Ivy를 가고 싶어서 보딩스쿨 지원을 고려하는 학생입니다.

칼텍이나 아이비리그로 대학 입학을 원하고, 고1 봄이나 가을에 미국 보딩스쿨 또는 가디언을 붙인 홈스테이 방식으로 유학을 가고 싶습니다. 현재 단계에서 알고 싶은 것은 칼텍 등의 미국이 공계로의 진로를 원하는 학생들에게는 미국 보딩스쿨이 좋은지 가디언을 붙인 홈스테이 방식이 좋은지입니다. 현재 공부의지와 정신력은 충분하니 공부 감시보다는 학생의 현재 수준을 파악하고 제가 원하는 대학교에 맞춰 학업 수준 체크와 그에 맞는 정보 제공을 받을 수 있는 방식을 원합니다. 현지 문화도 느낄 수 있는 홈스테이 방식을 선호하지만 보딩스쿨과 홈스테이의 명문이 공계 진출률 차이가 심하다면 보딩스쿨을 생각하고 싶는데 홈스테이로와 보딩스쿨의 차이가 심한지요?

그리고 고등학교의 입시 유형이 궁금합니다. 현재 저의 수학실력은 최상위권이지만 영어 실력은 최하위권이고 학업 성적은 개인 사정으로 들쭉날쭉한 상황입니다. 지금 중학교의 내신과 시험으로 학생을 뽑는지, 아니면 내신을 제외하고 자체 시험만으로 학생을 뽑는지 알고 싶습니다.

다. 몇 달간의 집중 영어 과외로 영어 실력을 향상시킨 후 내년 유학을 생각합니다. 세심한 답변 부탁드립니다

답변

우선 중학교 3학년 학생이 비교적 구체적인 목표를 가지고 학업에 임하는 것을 칭찬을 해주고 싶습니다. 다만 학생이 가진 목표가 아주 적합한 것인지를 짚어볼 필요는 있겠습니다. 그저 어디선가 들어서 이름을 알고 있는 학교 중에서 제일 좋은 학교를 가 보겠다는 막연한功名심이 아닐길 바랍니다. 좋은 학교는 인생의 목표를 성취하기 위한 정거장일 뿐 목표가 돼서는 안 될 것입니다. Harvard 대학 입학 경험을 책으로 써서 팔고, 사서 보는 한국의 현실에서 볼 때 이해는 가지만 좋은 대학을 간 것 자체는, 간 학생과 가족의 조그만 개인적 잔치거리이지 사회적 칭송을 받을 성취는 아직 아닙니다.

학생이 수학이 최상위권이라고 했고 영어가 최 하위권이라고 했는데 이것이 주관적인 묘사라서 어느 정도인지 알 수가 없네요. 우선 수학이나 과학에 대해서 얘기한다면 미국의 고등학교

교나 대학의 입학 사정관 같은 분들이 볼 때, 동양 학생이 수학/과학을 잘 하는 것은 지극히 당연한 것입니다. 흔히 우리가 자위하듯이 우리가 머리가 서양인보다 더 좋아서 그런 것이 아니고 우리 학생들을 어려서부터 강제로 혹독하게 공부만 시켜서라고 미국 사람들은 생각하는 것 입니다. "우리 애도 미식축구 나 농구 안 시키고 아시안들처럼 어려서부터 학원으로 실어 날랐으면 잘 했을 것이다" 라고 생각하는 것입니다.

따라서, 미국에 유학 온 한국 학생이 수학이나 과학에서 A 만 받는다고 감동하는 사람은 별로 없습니다. 그리고 동양 학생들은 한국에서 수학/과학에서 중상 이상만 하는 정도면 미국 오면 모두 수학/과학을 잘하므로 그 정도가지고는 변별력도 없고요. 따라서, 미국 사람이 보기도 수학은 정말 잘한다 혹은 재능이 있다는 인정을 받으려면 미국 사람들이 인정하는 경시 대회 같은 데서 상을 받거나 이와 유사한 성취가 있어야 합니다. 학생의 경우 영어가 최하위권이라면 아마도 국제 수학 올림피아드 메달권이면 아주 예외적으로 명문 보딩스쿨도 입학할 가능성이 있습니다. Caltech은 이공계 분야에서는 MIT, Stanford와 더불어 미국의 최고 명문 대학입니다. 이런 대학을 가려면 한국에서 고등학교를 마치고 미국 대학으로 가는 경우, 민사고 나 대원외고 국제반에서도 가장 우수한 그룹에 들 정도가 되어야 할 것입니다. 학생 본인이 구체적인 진학 계획을 짜기에 앞서서 자신의 능력이 그 정도 수준이 되는지를 가능해 보기 바랍니다. 미국 보딩 경우 top 10 재학생만 이런 대학들을 가는 것은 아니고 대개 top 30-40 내에는 드는 정도의 학교 면

가능하지만 그런 학교에서도 이공계 진학 희망자 중 1등 혹은 2등이어야 가능성이 있다고 생각합니다. 다만, 고등학교 내신이 중요하므로 좋은 고등학교를 갈수록 꼭 유리한 것은 아님을 첨언합니다.

명문 고등학교를 거쳐서 Caltech이나 유사한 수준 대학을 반드시 가야 한다면 학생의 토폴 성적이 지금 좁은 최소한 90-100 점 정도는 돼야 이번 가을에 그런 대학을 입학 할 수 있는 교육을 제공하는 고등학교로 진학이 가능합니다. 고등학교 입학 시험인 SSAT 성적이 있으면 더 좋고요. 2014년 9월부터 다니려면 2014년 1월까지의 원서와 인터뷰를 끝내고 시험 점수를 받아야 합니다.

또 고려해야 하는 것은 학비입니다. 동부의 보딩스쿨 경우 순수 학비만 45000불이 넘습니다. 데이스쿨 다니고 홈스테이 해도 비용은 유사합니다. 우선 부모님께서 학비를 포함해서 연간 최소한 7000-8000 만원 정도의 지출을 하실 의향이 있으신지를 알아야 할 것 입니다.

학생의 희망 진로에 대해서 부정적 견해를 더 많이 피력한 것을 미안하게 생각합니다. 하지만 나를 알고 적을 알 때에만 전쟁에서 승산이 있는 것 입니다. 학생의 경우 학교의 목표를 다소 낮추거나 장기 플랜을 세워서 대학은 원하는 곳을 못 가더라도 대학원이나 박사 과정을 갈 수 있는 방법도 있으니 잘 생각해서 준비하기 바라고 원하는 바를 성취하기 바랍니다.

이곳에 게재되는 답변 내용은 보스톤유학원에 저작권과 판권이 있습니다. 보스톤유학원 허락 없이는 허가없이 전재, 번조, 복사, 양도, 배포, 출판, 전시, 판매하거나 상품제작, 인터넷 및 데이터 베이스를 비롯한 각종 정보서비스 등에 사용하는 것을 금지합니다.

Thanksgiving Big Sale

행사기간 : 11월 15일 ~ 11월 30일까지

Event 1

10% OFF 모든 성인 분게품과 자녀제품



Event 2

FREE GIFT
30g Extract
Buy 240g Extract, Get 30g Extract for FREE

FREE GIFT
31.5g Pills
Buy 120g Extract, Get 31.5g Pills for FREE

보스톤 정관장 브랜드스토어
MART Burlington점 안에 위치해 있습니다

전화 781-238-0303
3 Old Concord Rd., Burlington, MA 01803

배송 서비스 안내
\$100 이상 구매시 무료배송
\$100 이하 구매시 \$5 배송비



생명수가 넘치는 비전교회

치유와 회복, 그리고 찬양

믿음의 유산

대부분의 가정이 '가훈' 이나 혹은 '가보' 를 가지고 있을 겁니다. 이스라엘의 모든 사람들은 소중한 '가보' 를 가지고 있었습니다. 그것은 바로 땅입니다.

이스라엘 민족에게 있어서 땅은 단순한 거대한 소유의 대상이 아니었습니다. 이스라엘 민족에게 있어서 땅은 '하나님이 주시겠다고 약속했던 선물' 이고 '언약의 증표' 였습니다.

우리 가정 속에 내가 하나님의 백성임을 기억하게 해주는 신앙의 유산이 있습니까? 신실하신 하나님을 기억하며, 나의 삶을 하나님의 뜻에 따라 살도록 도와주는 귀한 신앙의 유산이 우리 속에 함께 있기를 바랍니다

주일예배: 주일 오전 10시 | 유스예배: 주일 오전 10시
 금요일예배: 금요일 오후 8시 | 청년모임: 주일 오후 12:30
 새벽기도: 월-금 오전 5:30 | 중보기도모임: 화목 오후 8시

80 Mt Auburn St., Watertown, MA
www.kumchurch.org

하나님을 기뻐하는 교회 삶을 노래하는 교회

나사렛사람의교회

KOREAN CHURCH OF THE NAZARENE

주일예배 오전 11시

"하나님은 가까이 계시십니다.
 나사렛사람의교회도
 가까이 있습니다."

900 Main Street
 Reading, MA 01867
 보스턴 북쪽
 I-95 Exit 38B
 (Rt. 28N)로 나와서
 2 마일 왼쪽에 있습니다.
 Tel. 781.439.1840

www.npeople.org
 담임목사 유 경 렬

세빛교회
 NEW LIGHT KOREAN CHURCH

주일예배: 오전 11시 30분
 주일영어예배 (EM): 오전 11시 30분
 주일학교 (유, 초, 중, 고): 오전 11시 30분
 수요일예배: 오후 8시
 금요일기도회: 오후 8시
 새벽기도회: 오전 5시 (취요일 제외)

담임목사 김대업
 730 Main St. Waltham, MA 02451
 781-652-0001 / NewLightKC.org

뉴햄프셔한인교회
 New Hampshire Korean Christian Church

주일예배 • 오후 1시 30분
 담임목사 • 장계은

12 Station Rd. Bedford, NH 03110 (GPS 주소: 8 Hawthorne Dr. Bedford)
 603-261-6793 • 603-261-6798 • www.newkcc.org

임마누엘 연합교회

주일예배: 오후 1시 30분
 새벽기도: 오전 6시 (월~금)
 담임목사: 김 덕 기

★ 청년부 사역자 찾습니다. ★

60 Forest Park Rd, Woburn,
 MA 01801
 617-939-3903

성 앙투안 다블뤼 보스톤 한인성당

하느님에 대하여,
 진리에 대하여,
 삶에 대하여,
 함께 고민하고 찾아 나서고자 하는
 여러분을 초대합니다.
 성 앙투안 다블뤼 한인 성당에서는
 새입교자를 위한 교리반을
 9월부터 시작합니다.

45 Ash St. Newton MA02466
 617-558-2711, 617-244-9685
office.kccb@gmail.com / stdaveluychurch.org
 Mass: 10am(주일학교가 있는주)
 11:30am(교중미사), 4:30pm

원격의선 끝없는
 원격의선 복사열을 발산하는 화염관 기술
 신기술 난방지체, 전자파가 없는 친환경 침전난방
 원격의선과 올바른 방열되는 쾌적한 온돌 문화

원격의선
 교회기도실, 유아실, 오피스텔, 마파르, 병원, 요식업소
 등에서 전자파는 없고 전기료를 대폭 절감할 수 있는
 유일한 대안으로 평가

ondolusa
www.ondolusa.com
 646.670.1810
 701 hammond st, chestnut hill, MA 02467

보스톤 서부 장로교회

Boston-West Korean Presbyterian Church

어머님 마음 같은 교회

주일예배: 오후 2시 | 주일학교: 오후 2시
 중고등부: 오후 2시 | 대학부모임: 주일 12시
 금요일기도회: 오후 8시 | 구역모임: 구역별로

담임목사: 김학수
www.bostonwestchurch.org

657 Boston Post Road, Weston, MA 02493
 교회: 781.894.3958 목사관: 617.989.5809

CHUNG DAHM ReadWrite™

the critical reading & writing experts

신규등록 학생에게는
 \$50 Discount가
 적용됩니다!

이번 가을학기부터 청담어학원 뉴튼센터에서 자녀분들의 영어 학습능력을 향상시키세요!
info@BostonReadWrite.com or 617-960-8877

전화나 이메일로 문의 하시면 무료 진단평가와 학업상태를 스키즐 하실 수 있습니다. 스키즐후 방문해 주시면 학업전문 선생님에서 자세한 수업내용은 물론 학생실력이 관한 상담을 해 드립니다.
 청담 ReadWrite은 읽기/쓰기를 집중적으로 가르치며 학생들이 수업마다 관련된 책을 읽고 내용에 대해 토론하고 분석하는 수업을 위주로 하고 있습니다.
 커리큘럼은 3학년부터 12학년 대상이며 학교에서의 영어 실력 향상은 물론 전체적인 학업 성취도를 올릴 수 있습니다.

Literary Analysis

문학적 분석

문학소설에 관한 관심을 늘릴 뿐만 아니라 더 깊이 분석하며 이에 따른 에세이를 작성

Expository Analysis

설명문/비소설 분석

많은 학생들이 어려워 하는 설명문/비소설을 빠르고 정확하게 이해할 수 있는 능력을 키우고 거기에 따른 에세이 작성

Issue Analysis

이슈 분석

시사문제나 과학, 상식 등의 폭 넓은 화제들을 토론하고 다양한 이슈를 작문에 응용하여 작성

청담의 SAT수업은 강화된 SAT 모의고사와 지문어에 대한 정확한 분석을 가르쳐주며, 학생들이 핵심 정보와 SAT의 함정들을 깨달을 수 있도록 합니다.



상담을 원하시거나 질문이 있으시면 전화나 이메일로 연락주세요.

www.BostonReadWrite.com | info@BostonReadWrite.com | (617) 960-8877

기본에 충실하자

스냅사진이란 카메라를 의식하지 않는 사진이다. 사진을 보면 추억을 회상할 수 있고, 영원히 잊지 못할 추억이 기억될 만한 것이 스냅사진의 묘미가 아닐까 싶다. 이번 컬럼에서는 스냅사진에 대해 얘기해 보자.

스냅사진에도 접근 요령이 있다. 얼굴만이 전부는 아니다. 몸짓에서도 느낌이 전해 질 수 있다. 굳이 얼굴을 찍으려 무리하게 접근하여 상대방에게 불쾌감을 주는 일은 피해야 한다. 찍히는 상대방에 대한 이해와 겸허한 마음으로 셔터를 눌러야 한다. 상대방에게 결례되는 일은 삼가야 할 것이다. 처음 스냅을 시도하는 분들은 두렵기도 하고 찍고 싶은 장면이 있어도 머뭇거리기 일쑤다. 비교적 천진난만한 아이들 사진부터 찍어 보는 것도 좋은 방법이다. 되도록 인위적인 포즈를 부탁하지 말고 자연스러운 분위기를 살려 촬영해 보도록 한다. 자꾸 상대방에게 너무 작위적인 포즈를 요구하게 되면 사진에서 자연스러움이 사라지고 스냅사진으로서의 매력이 멀어지게 된다. 앞 모습이 자신이 없으면 아이들이 있는 장면을 이용하여 먼저 전체적인 장면을 촬영해 본 다음 아이들 모습을 스케치 해 본다. 여러 아이들 가운데 한 두 아이 정도는 카메라를 의식해도 상관없다. 특정 아이의 예쁜 표정만을 강조하고 싶다면 망원렌즈를 사용하는 것도 무방하다.

자연스러운 스냅사진을 촬영하러 거리로 나가보자. 거리를 지나는 일반 행인들은 카메라에 익숙하지 않아 자연스러운 사진을 만들기가 그

리 쉽지 않다. 대학가에 가보면 거리에서 연주를 하거나 공연을 하는 사람들을 종종 보게 된다. 비교적 처음 사진을 찍는 분들도 쉽게 접근 할 수 있는 대상이다. 첨부된 사진은 이벤트 촬영을 나갔다가 촬영한 장면으로, 사진 찍히는 것에는 아랑곳하지 않고 노래에 열중하는 모습이라 보기 좋다. 촬영하고 싶은 대상을 만나면 다양하게 접근해보는 것이 좋다. 어느 장면이 먼저인가는 그리 중요하지 않다. 상황을 이해할 수 있는 전체적인 장면과 관심이 가는 대상을 중심으로 촬영해 본다. 한 장의 사진만으로도 많은 이야기를 전할 수 있지만, 몇 장의 사진이 더해져 내용을 보다 확실하게 전할 수 있도록 다양하게 촬영해 두는 것이 효과적이다.

스냅사진은 카메라 렌즈가 촬영자 자신의 마음의 눈이라 생각하고 셔터를 눌러야 한다. 이것 저것 주저하다 가는 아차 하는 순간 기회를 놓치기 십상이다. 피사체가 과인더에 들어오면 셔터를 눌러라. 만약 프레임이 마음에 들지 않으면 다시 찍으면 그만이다. 너무 완벽한 기회만을 기다리다 보면 아예 셔터를 누를 기회조차 없을 수 있기 때문이다. 촬영 후 좋은 장면을 선택해도 늦지 않다. 일단 마음에 드는 장면을 찍었다 싶으면 좀 더 여유를 가지고 주변을 살펴 본다. 스냅사진을 찍는 중이라고 사물에 대한 스케치를 게을리 할 필요는 없다. 사진은 그 순간 그 자리를 떠나면 다시 기회가 찾아온단 보장이 없다. 일단 눈에 들어오는 대상은 놓치지 말자.

망원렌즈로 멀리서 당겨 찍으면 편하고, 인물이 크게 나오지 모르지만 주변 상황이 시각 차이로 인해 화면에 현실감 있게 담기지 않는다. 결국 증명 사진만 찍는 결과가 되기 쉽다. 굳이 줌렌즈를 선호한다면 표준 줌렌즈를 들고 나가자.

사진을 찍는 도구는 당연히 카메라다.

자신의 카메라에 대한 완벽한 이해도 없으면서 사진부터 거론한다는 것은 어딘가 미심쩍은 모순과도 같다.

자신의 생각을 제대로 표현하기 위해서는

카메라에 대한 이해가 완벽해야 하며, 작동법도 능숙능란해야 한다. 사실, 처음 카메라를 사고 구분 좋은 마음으로 매뉴얼을 들춰보면 낯설고 생소한 용어에 적잖이 당황할 수밖에 없다. 결국 카메라도 잘 만들어진 기계 덩어리에 불과한 것이다. 사람에게 의해서 길들여지고 찍혀지기 이전까지는 카메라라기보다는 차가운 기계에 지나지 않는다. 특히 스스로를 기계치라고 자부(?)하는 사람들은 시작도 하기 전에 포기부터 먼저 할지도 모른다. 이해할 수 없는 단추는 왜 그렇게 많고, 낯선 용어는 벌써부터 사람을 주눅들게 만든다. 괜히 DSLR을 샀다고 후회할 지도 모른다. 하



Photograph by Soungdae Yang

지만, 어찌겠는가. 그것이 사진을 이해하는 한 과정이고 반드시 거쳐야 할 통과리라면 쓴 독주라도 잔을 비워야 한다.

사진은, 열정이며 감성을 운운하기 이전에 '기계'적인 부분부터 반드시 제대로 이해해야 한다는 것을 결코 잊지말자. 비록 재미는 없지만 편한 마음으로 매뉴얼부터 정독하면 한 줄기 서광이 막막하고 답답한 머리 속으로 스며드는 것을 느낄 것이다. 카메라의 기능적인 부분부터 마스터하는 것이 사진을 잘 찍고 싶은 사람들의 첫 걸음이자 도약이다. 기본에 충실하면서 멋진 스냅 사진을 찍어보자

해피돌상

고품격 전통상 대여 (백일상, 돌상)

한국보다 더 한국적인 품품한 전통상차림,
소중한 내 아기에게 한국의 미를 보여주세요!

저렴하고 무심하게!

- 품격을 더하는 화점도 현수막
- 다양한 수공예 소품들

- 엄마의 마음으로 만든 기저귀 케이크
- 국내산 용기접시와 찬기, 공기

- 화려하고 우아한 나비춤패
- 풍성한 상차림 세트

문의 Happydolsang@gmail.com

신영의 **세상 스케치**

423 회

시인 신영은 월간[문학기]로 등단, 한국[전통문화/전통춤] 알리기 역할 등 활발한 활동을 하고 있다.



skyboston@hanmail.net

'효소' 같은 삶이길...

몇 년 전부터 '효소(酵素)'의 열풍은 한국 매스미디어를 통해서나 한국을 방문하며 친지나 친구들로부터 익히 들어 알고 있었다. 그렇게 귀로 듣고 눈으로 보아도 선뜻 가슴으로 받아들여지는 일이 아니었다. 그저, 혼잣말처럼 툭 뱉어버리는 말 '정말 유난스럽기도 해라!'였다. 그것은 어찌 보면 내 몸이 아직은 성하기 때문이었으리라. 한국의 건강프로그램을 한둘 시청하다 보면서 생과 사를 넘나들며 죽음의 계곡까지 오갔던 아픈 이들의 특별한 '효소 사랑'을 만나게 되었다. 그래, 저토록 건강에 대한 생명에 대한 간절함이 있었으리라 생각하니 부끄럽기 그지없었다.

효소(酵素)의 학문적인 어원을 찾아보면 동식물 및 미생물의 생체 세포 내에서 생산되는 고분자 유기 화합물을 통틀어 이르는 말이라고 한다. 우리는 익히 김치 효소의 건강에 대한 증명을 통해 우리 선조들의 지혜를 알지 않았던가. 요즘은 동양에 대한 서양인들의 관심이 높아지고 인지도 역시 확실히 높아졌다는 것이다. 그것은 그들도 그만큼 현대의학이나 건강 자료에서 과학적인 근거 확보와 치료치유에 대한 효능과 효과에 더한층 가까이 와 있다는 것을 반증하는 일일 게다. 하지만 효

소가 이 세상의 모든 병을 예방하고 치료하는 '만병통치약'은 아니라는 것이다.

내 개인적인 건강법으로는 계절 음식을 잘 챙겨 먹자는 주의다. 때로는 무식한 생각이라 여겨질 만큼 입에서 당기는 음식이 내 몸에서 제일 필요한 영양소는 아닐까 싶은 이 생각은 어디에서부터 시작된 것인지 모를 일이다. 여하튼, 계절에 맞는 과일을 챙겨 충분히 섭취하는 편이다. 지난 10월 초 마켓을 들렀는데 미 동북부에서는 흔히 만나는 붉게 물든 열매인 크랜베리(cranberry)가 눈에 들어오는 것이다. 갑자기 온 입안에 가득 새콤달콤 크랜베리의 신맛이 올라온다. 가까이 다가가 이리저리 만져보면서 살까 말까 망설이다가 머릿속으로 궁리하고 있었다. 이것으로 무엇을 만들까 하고 말이다.

그래서 한참을 망설이다가 '크랜베리 효소'를 만들어보자는 생각에 결정을 냈다. 그래, 처음의 작품을 한 번 만들어 볼까 싶은 마음에 벌써 마음이 설레고 가슴이 쿵쿵거리기 시작했다. 비닐봉지에 포장된 크랜베리를 여러 개 사 가지고 집으로 돌아오는 길이었다. 문득, 크랜베리를 어디에다 담아야 제대로 된 효소를 만들까 생각하다가 집에 있는 작은 향아

리가 떠올랐다. 그렇게 집에 도착해 크랜베리를 깨끗이 씻어 소쿠리에 받히고 물기를 말린 다음에 향아리에 크랜베리를 한 움큼씩 넣고 설탕도 한 움큼씩 넣고 향아리 뚜껑을 기도하는 마음으로 닫았다. 잘 익어 네 뒀을 다해보라고 말이다.

그렇게 크랜베리 효소를 향아리에 넣고 그 다음 날 한국행 비행기에 몸을 싣고 한 달 동안의 한국 여행을 떠났다. 한국에 도착해 일정을 마치고 난 시간은 여기저기 친구들과 산을 올랐다. 산처럼 나 자신을 깊이 들여다보게 하고 솔직하게 만나게 해주는 곳이 없었다. 아직은 여전히 내 삶의 한 부분으로 자리매김하고 있는 곳이 산이기도 하다. 자연을 좋아하는 친구들이라 보니 효소에 대한 관심과 사랑이 남다른 친구들이 많았다. 산을 오르며 일반 생수보다 오디로 담은 효소엑기스에 생수를 넣어 마시며 산을 오르기도 했다. 오디 효소엑기스 덕분이었을까. 그 많은 일정의 산행을 무사히 마칠 수 있었다.

미국으로 돌아오기 전 한국의 친구들이 오디 엑기스를 큰 병에 담아 선물로 전해준다. 그 어느 것보다도 더 소중하고 값진 선물에 눈물이 핑 돌았다. 한 친구는 손수 힘들게 산을

오르내리며 오디를 따고 또 한 친구는 정성스러운 마음으로 씻고 말려 담았을 그 오디 효소 엑기스를 받아들며 마음에 감동이 차올랐다. 그 누구보다도 산을 좋아하고 사랑하는 두 친구에게 고마운 마음을 이렇게라도 전하고 싶다. 오랜 시간 숙성되어 만들어진 효소 같은 쉬이 변하지 않는 그런 곱고 아름다운 인연으로 이어지길 마음으로 소망한다. 그 두 친구와 우리 셋이 다시 만날 때는 더욱 깊은 맛으로 숙성된 효소 같은 인연이길.

엣그제서야 한 달간의 한국 여행을 마치고 보스턴 집에 도착했다. 하루는 정신없이 보내고 어제저녁에야 집 안 구석의 한자리를 차지하고 주인을 기다리던 작은 향아리를 보게 되었다. 잘 익고 있는지 궁금하기도 하고 그 마음에 뚜껑을 한 번 열어보았다. 곁에서 지켜보던 남편이 변화무쌍한 아내의 행동에 또 무엇인가 일을 만드느라 싶어서 힐끗 쳐다보며 그것이 무엇이나고 물어온다. 그 곁에 있던 남편과 가깝게 지내던 동생이 효소에 관한 자세한 설명과 효능에 관해 얘기를 시작한다. 그래, 이렇게 서로 오래도록 익고 또 익어 숙성된 쉬이 변하지 않는 효소 같은 정과 사랑을 나누며 사는 삶이길...

진료과목

통증치료 여성질환
알러지 여드름 비만
성장침 수험생보약

한방피부미용 불임
피부질환 불면증

宣 癒 堂

한의원 선유당

1208B VFW Parkway #201 Boston, MA 02132
Tel 617.327.1812 www.sunudang.com

보청기가 필요 하십니까?

hear here.

- board-certified audiologists
- all major hearing aid brands
- 30-day trial period
- up to 4-year warranty

proud carrier of

TV EARS Listening System

ASSISTIVE LISTENING DEVICES
Now Available • Call for Details

Applied phone

Vibrating Alarm Clock

Vibrating Watches

Moon Hearing Services

23 Warren Avenue, Suite 130 • Woburn
(located in the Choate Medical Center)
Call (781) 573-EARS (3277)

MOON HEARING SERVICES

www.moonhearing.com



백린
(보스톤코리아 컬럼니스트
역사문제 연구소 연구위원)

한국전쟁과 규장각 도서의 수난 장서각의 이조실록은 평양으로 갔다-1

장서각의 이조실록을 6.25당시 북한이 탈취하여 갔을 것이라는 의심은 연세대학교의 민영규교수의 말을 듣고 짐작이 갔던 것이다.

1963년 봄의 어느날이다. 민영규교수가 병환이라고 하여 연세대학교 이보형 과장과 함께 문병을 갔다. 그때 민영규교수가 병석에서 일어나 이런 말 저런말을 하다가 6.25전란때에 당한 일들을 말씀하셨다.

6.25전쟁이 일어난 여름의 어느날 정세를 알아보기위해서 승려처럼 승려복으로 변장을 하고 북아현동 쪽으로 나가보았다. 이때 인부몇사람이 지게에 큰책을 짊어지고 애기능 쪽으로 넘어오는 것을 보았다. 그때는 그것이 무슨 책이며 또 어디로 가지고 가지는 몰랐다. 지금 생각하니 그것이 이조실록이 아니었나 생각된다고 하셨다.

연세대학교의 민영규 교수가 6.25시 목격했다는 그사실을 혁명검찰부에서 증언으로 채택했는지는 알지 못한다. 1970년대 까지 북한에서는 이조실록에 대한 말이 일체 없었으니 사실을

알 방법이 없었다. 혁명정부에서 조사하던 “국보의 해외유출건”은 확실한 증거를 얻지 못해 유예되고 만것 같다.

장서각의 이조실록을 북한에서 탈취하여 평양으로 가져 갔다는 사실을 확실히 알게된 것은 필자가 1972년 미국에 와서 하버드대학교 옌칭도서관에 근무할때이다. 당시 옌칭도서관에서는 북한 간행의 도서구입이 어려워 홍콩이나 일본의 서점을 통해서 구입해 왔다. 나는 북한 도서의 목록을 작성하다가 북한 노동당의 기관지 <천리마>라는 잡지에서 “하나의 문화재를 놓으시고 “라는 홍기문의 글을 읽고 장서각의 이조실록을 6.25전란시 북한에서 탈취하여 평양으로 가져갔다는 것을 확실히 알게 되었다. 그때 하버드대학교에 와서 한국의 역사를 연구하고 있는 어느 교수 한분에게 그사실을 말한 기억이 있다. 그러나 과문의 타인지 북한이 이조실록을 탈취해 간데 대한 글이나 논문은 아직 보지 못했다. 이제 그 사실을 확실히 하기 위해 6.25전란시 김일성의 특명을 받고

1950년 7월 초 서울에 와서 장서각의 이조실록을 북한으로 가져간 홍기문의 증언을 들어 보기로 하자...” 슬기로운 우리민족은 반만년의 유구한 역사와 찬란한 문화를 가지고 있다”라는 서두로 시작한 그의 논술은 ...당시의 일을 다음과같이 말해주고 있다

1950년 7월 초 서울이 해방된지 몇 일 안되는 어느날이었다. 아버지 수령님께서 이날 교육부문의 몇몇 일꾼들을 최고사령부로 부르시었다... 리조실록을 구출하기위해 동무들을 서울로 파견하려고 합니다... 민족의 귀중한 재보를 우리공산주의자들이 구

원하지않고 누가 구원하겠습니까. 어떤일이 있어도 꼭 구출해와야 하겠습니다. 그러하면서... 역사적인 리조실록의 구출을 친히 명령하시었던 것이다. 얼마후 ... 그이께서는 송수화기를 들으시더니. 어느 한 지휘관을 찾으시었다... 그이께서는 리조실록을 구출해 오는데 수송기재가 필요하여 그런다고 하시면서 군용차를 보장하여 주라고 하시었다. 그러시고는 또 다시 다른 지휘관을 찾으시어 서울주둔 부대에서 리조실록의 수송을 보장하도록 한데대한 명령을 내리시었다. ...그이께서는 빈틈없는 대책을 세워 주시고 도 마음이놓이지 않으시어... (다음호에 계속)



BOSTON & WORCESTER CAMPUSES

영어를 배우면서 합법적으로 미국에 머무르세요!
기초영어부터 이드벤스 아카데미 영어까지 다양한 레벨

1 J-1, B1/B2 비자를 F-1으로 신분 변경

2 다른 학교로 전학 용이

3 해외에서 학생비자 취득 안내

지금 전화주세요!
888-886-5740
ESL.CSINOW.EDU

영어 프로그램
 기초반 에서 고급반 까지 다양한 레벨 제공. 공식 여름방학

- 집중 영어 프로그램: \$3,300/year
- 아카데미 영어 프로그램: \$3,900/year

비즈니스 영어 프로그램
 비즈니스 프로그램은 학생들이 전문기술을 배우는동안 F1 학생으로합법적으로 일할수 있게합니다.

- Customer Service: \$4,500/year
- Hospitality Industry: \$4,500/year
- Admisitrative Assistant: \$4,500/year

CSIE is accredited by North Central Association Commission on Accreditation and School Improvement (NCA CASI) and approved by the Division of Private Business and Vocational Schools of the Illinois Board of Higher Education. CSIE is authorized under federal law to enroll nonimmigrant alien students. Student visa and work authorization is issued to those who qualify.



NAMU
꿈을 키우는 부동산
NaMuRealEstate.com

2001 Beacon Street, Ste. 101
Boston, MA 02135
info@NaMuRealEstate.com
617.858.NAMU (6268)

Commercial · Rental · Purchase · Sale · Residential · Rental · Purchase · Sale

NAMU REAL ESTATE은 모기지(mortgage)와
부동산 지식을 두루 갖춘 전문가들이 설립한 컨설팅 기업입니다.
고객님들의 주택 및 상업용 부동산 구매와
렌트에 필요한 일반적인 절차와 금융관련 정보를
쉽고 친절하게 제공하여 드립니다.
골치 아픈 부동산 매매를 믿고 맡겨 주십시오.
고객님의 부동산 자산과 함께 성장하는
나무 Real Estate이 되겠습니다.



형사법
상법/회사법
유언장/ 상속
민사법
부동산법

스티븐 김 변호사
보스톤 검사 경력
(Steven S. Kim)

617.879.9979
stevenkimlaw.com

The Law Office of Steven S. Kim

2001 Beacon Street, Suite 101,
Boston, MA 02135

Steven@stevenkimlaw.com

주택 구매용자, 재융자,
부채통합 용자
Conventional Loan / FHA Loan
/ Portfolio Loan
상업 구매용자,
재융자
Conventional Loan
/ SBA Loan



류 영욱
Young Uk Lew
NMLS#164694

Cell: 617.777.2929
Fax: 617.284.6196
ylew@indmortgage.com



*Boutique broker for individualized
residential & commercial loans*

경험과 신뢰를 자랑하는 보스톤의 모기지 박사

we arrange but do not make loans. The Commonwealth of Massachusetts,
Licensed by the Division of Bank and Loan Agencies, NMLS #641207



페이튼 매닝과 톰 브래디, 최고 쿼터백들의 대결을 섀네이 나잇 풋볼에서 볼 수 있다

**패트리어츠
브롱코스를
막을 수 있을까**

(보스턴 = 보스턴코리아) 정성일 기자 = 뉴잉글랜드 패트리어츠가 지난 주에 이어 이번 주에도 프라이م타임에 경기를 갖는다. 상대는 현재 NFL 최고의 팀으로 꼽히는 덴버 브롱코스로, 패트리어츠의 올시즌 수퍼볼 진출 가능성을 점쳐 볼 수 있는 좋은 시험 무대가 될 것으로 보인다.

패트리어츠는 지난 주 캐롤라이나 팬더스를 상대로 24 대 20 아쉬운 패배를 당했다. 특히 경기 종료와 함께 팬더스 수비수가 과욕을 했는데도 석연치 않는 판정으로 역전을 할 수 있는 기회를 놓쳤다. 패트리어츠와 팬더스의 판정에 대해 많은 논란이 있었지만 심판의 오심

도 경기의 일부라는 NFL의 입장은 바뀌지 않는다. 패트리어츠의 빌 벨리치 감독은 석연치 않은 판정에 대해 함구하고 있으며 “우리는 이제 덴버를 상대해야 한다”는 말을 했을 뿐이다. 팬더스와의 경기에서 패배하며 패트리어츠는 현재 7승 3패를 기록 중이

다. 여전히 AFC 동부지구에서 1위를 달리고 있으며 플레이오프 시드는 두 번째에 위치하고 있다.

무패를 달리고 있던 캔자스 시티 치프스를 비교적 손쉽게 꺾고 9승 1패를 기록 중인 브롱코스는 수퍼볼 우승 가능성이 가장 높은 팀으로 꼽힌다. 탐 브래디와 함께 NFL 최고의 쿼터백으로 꼽히는 페이튼 매닝이 이끄는 브롱코스의 공격은 리그 최고 수준이다.

브롱코스는 경기당 평균 39.8을 득점하고 평균 455.5야드를 기록하고 있어 이 부분에서 NFL 선두를 달리고 있다. 매닝의 3,572 패시 야드와 34개의 터치다운 패스 역시 리그 1위다.

벨리치 감독은 브롱코스에게 대해 “그들은 좋은 공격수들을 많이 보유하고 있다”며 “리시버, 러닝백, 타이트엔드 모두 나무랄 데가 없다. 러닝, 패스 모두 뛰어나다” 고 말했다.

패트리어츠와 브롱코스의 마지막 경기는 작년 10월 21일에 있었다. 당시에는 패트리어츠가 한 템포 빠른 공격을 선보이며 31 대 21로 승리했다. 그러나 그때와 지금은 상황이 많이 달라졌다.

작년에 패트리어츠에서 패스를 가장 많이 받아내던 와이드 리시버 웨스 웰커가 지난 시즌을 끝으로 브롱코스로 이적했다. 웰커를 비롯해 브롱코스의 리시버들이 대폭 보강된 반면, 패트리어츠는 올시즌 내내 경험이 부족한 리시버들 때문에 고전하고 있다.

만약 이번 주 브롱코스를 상대로 패트리어츠가 승리한다면 여러 가지 의미 있는 기록들이 만들어진다.

벨리치 감독이 패트리어츠의 감독으로 부임한 2000년 이후 패트리어츠는 NFL의 31개 팀 중 30개 팀과의 정규시즌 상대 전적이 모두 5할 이상을 기록했다. 오직 브롱코스만이 2000년 이후 패트리어츠와 정규 시즌 전적이 5승 5패로 동률을 이루고 있다. 이번 주 경기를 승리하면 패트리어츠는 2000년 이후 모든 NFL 팀들을 상대로 정규 시즌 상대 전적이 5할 이상이 된다.

또한 이번 주 경기를 승리하면 패트리어츠는 남은 경기와 상관 없이 13년 연속 정규 시즌 승률 5할 이상을 기록하게 된다. 2000년 이후 NFL에 속한 어떤 팀도 12년 연속으로 승률 5할 이상의 위닝 시즌을 기록한 팀은 없다.

객관적인 전력에서는 브롱코스가 한 수 앞선다는 평가가 지배적이다. 주요 수비수들이 부상으로 빠진 상태에서 브롱코스의 매서운 공격을 패트리어츠가 어떻게 막아낼 수 있을지 관심이 모아진다.

jsi@bostonkorea.com



화랑도(花郎徒)와 성(性) 그리고 태권도(跆拳道) 13 조선시대의 무술

박선우 (박선우태권도장 관장)

조선에는 무술이 없었다 - 사실 이 '무술'이란 단어는 현대에 이르러 우리나라에서 사용된 용어이다. 조선시대는 물론 그 이전에도 없었던 것으로 보인다. 조선왕조실록에 보면 '무예武藝'라는 단어가 469회가 나오고, 승정원일기(인조원년 - 고종18년)에는 무려 2,800회나 등장한다.20) 또한 비변사등록(광해군 - 고종)에도 127회가 등장한다. 그런데 '무술武術'이라는 단어는 단 한 차례도 등장하지 않는다. 다만 국사편찬위원회에서 국역한 실록에서는 17회 정도가 보인다. 이것들도 만일 무예로 국역을 했다면 무술이라는 단어는 전무하다. 일례로 '박중선朴仲善21)의 즐기추記'에 보면 '仲善少業武'(중선은 어릴때 부터 무술을 잘했다.)라는 구절이 있다. 여기에 나오는 '武'를 국사편찬위원회에서는 '무술'로 국역을 했다. 물론 조금도 틀리지 않지만, 조선시대의 사서들을 보면 당시에는 무술이라는 용어를 사용하지 않았음이 확실하다. 조선시대로 접어들면서 무예의 수련이 그 전시대에 비해서 줄어들 것으로 비추어지지만 그 무술이 군사적인 면에서 조금 덜 필요했는지 무예 그 자체의 호응도가 떨어졌는지 알 수 없다. 정사중의 정사로 꼽히는 조선왕조실록과 승정원일기 등에서만

보아도 아주 방대한 자료들을 접할 수 있다. 조선왕조실록에 보면 태종부터 정조대에 이르기까지 수박수搏, 수박수搏이라는 단어가 33회가 보인다. 이는 조선 전반에 걸쳐 특정한 무예인 수박수가 널리 수련되었음을 입증한다. 그리고 무인武人(조선왕조실록 668회, 승정원일기 457회)과 무과武科(조선왕조실록 2,145회, 승정원일기 8,398회)등의 용어가 부지기수로 나온다. 후기로 접어들면서 수박이라는 용어가 없어지고 무예라는 용어가 사서에 더 많이 등장하는 이유는 '태권'이나 '택권'으로 불리며 기록할 때는 한자의 武藝를 사용한 것으로 보여진다. 병술적인 면에서의 무예가 줄어들면서 무예의 수련은 진정한 '무도武道'의 길을 찾아 들었다고 볼 수도 있다. 정사들을 비롯한 수많은 사서들이 넘쳐나는

가운데서도 같음을 느끼고 있음은 우리는 무예나 무술보다는 그 당시에 수련된 무도武道를 찾으려고 하기 때문이다.

20) 태백산사고본 원문

21) 박중선(1435 - 1481)은 무신으로 무과에 일등으로 급제하였으며, 세조 때 병조판서, 성종 때는 무

신으로 드물게 이조판서를 지냈다. 어머니가 심온의 딸, 그러니까 세종대왕의 비 소헌왕후의 동생이다. 세종이 이모부이며 문종과 세조는 이종사촌이다. 그리고 성종의 형인 월산대군을 사위로 맞았기에 세조와는 사돈간이기도 하다.(성종은 세조의 손자이다. 세조는 정비 정희왕후로부터 두 아들을 얻었다. 맏아들이 의경세자이고, 차남이 해양대군으로 이 해양대군이 세조가 죽은 후 조선의 8대 왕으로 오른 예종이다. 세조의 장자 의경세자는 20세때 세조보다 먼저 요절하였다. 그는 1445년 처음에는 도원군에 봉해졌다가 1455년 세조가 왕위에 오르면서 세자에 책봉되었다. 그는 어려서 부터 예절이 바르고 학문을 좋아했으며 글씨를 잘 쓴것으로 전해진다. 하지만 어려서 부터 잔병이 잦았으며 그를 포함한 세조의 가족들은 늘 어린 단종을 죽인 죄책감에 시달리며 평생을 살았다. 그는 죽기 전에 단종의 어머니인 현덕왕후의 혼령에 시달리며 무척이나 괴롭게 죽었다. 그래서 세조는 현덕왕후의 무덤을 파헤쳐 관을 들어내기까지 했다고 전해진다. 의경세자는 후에 소혜왕후로 추송된 부인 한씨와의 사이에서 두 아들을 두었는데 맏아들이 월산대군이고 둘째가 자산군이다. 그 자산군이 예종이 일찌 죽는 관계로 왕위에 오르지 못했으며 의경세자는 덕종으로 추송되었다. 세조 또한 꿈에 단종의 어머니가 밝은 침이 온몸에 종기로 번져 결국 치료하지 못하고 고통에 시달리다가 죽었고, 이어 즉위한 어린 예종도 낯잠을 자다가 단

종 어머니의 혼령이 나타나 가위에 눌려 죽었다고 전한다. 예종이 죽을 당시 그의 아들인 제안대군이 있었지만 너무 어리다는 이유로 왕위는 세조의 장자인 의경세자의 아들로 갔다. 의경세자 또한 장자 월산대군이 있었지만 세조의 비 정희왕후는 왕위를 13세의 어린 성종에게 주고 7년간이나 수렴청정을 했다. 정희왕후는 예종과 성종 두 왕을 수렴청정하였다.) 박중선의 맏딸이 월산대군의 부인(승평부부인)이며 그녀는 미모가 출중하였다. 월산대군이 죽은 후 연산군은 백모인 승평부부인을 겁탈하였고, 그로 인한 수치심으로 그녀는 자결을 했다.(임신 또는 성병의 감염 등의 설도 실록에 보인다.) 박중선의 아들은 후일 성희안과 함께 폭군 연산군을 몰아낸 중종반정의 주모자 박원종이다. 그의 둘째딸은 장경왕후(중종의 제1계비)의 어머니이며, 그 장경왕후의 아들이 인종이다. 막내딸은 제안대군(예종의 아들)의 계비이다. 이 막내딸은 성종실록(142권, 1482년 6월 11일)에 동성애를 한 것이 적나라하게 실려 있다. 제안대군의 부인 박씨가 여종들(내은금, 금은덕, 둔가미 등)과 동침하였으며, 추궁 결과 여종들이 자신을 겁간하려 했다고 하였으며, 여종들은 의금부의 국문과 매질에 못이겨 박씨에 대한 모함이었다고 자백했다. 하지만 이 일로 제안대군과는 이혼을 했다. 예종의 장자로서 차기 왕위의 일순위였던 제안대군은 단지 너무 어리다는 이유로 왕좌에 오르지 못하고 평생을 '바보처럼' 산 비운의 왕자중의 한명이다. 명종때 어숙권이 지은 '패관잡기裨官雜記'에 보면 그는 상당히 어리석은 사람이었다고 하며 또한 여자의 음문은 더러운 곳이라고 하여 평생 여색을 가까이 하지 않았다고 기록되어 있다. 그러면서 이유는 평생 몸을 보전하기 위해 어리석음을 가졌었다고 한다. 또한 성종실록에 보면 그가 여색을 멀리한 기록도 있지만 원해서 이혼했던 첫부인과 재혼해 달라고 성종에게 간청하는 기록도 있다. 하여간 그는 처복은 없었으며 자식들도 없다.

Beef Soup for the Soul **서울설렁탕**

자식이 아프거나 허약할 때
미국 어머니들이 치킨 수프를 끓여주시듯,
당신의 몸과 마음을 따뜻하게 데워주는
좋은 설렁탕 (Beef Soup)을 만들겠습니다.



1245 Commonwealth Avenue, Allston
617-505-6771

설렁탕 갈비탕 육개장 도가니탕
수육 족발 보쌈
삼겹살구이 돼지갈비구이 양념갈비구이

SD Academy 2013

Thanksgiving 특강

특강 기간 2012년 11월 27일 (수) ~ 12월 1일 (일)

전원 성적 향상 신화! 점수가 오르지 않을시 수강료 전액 환불!*

1 보스톤 교육의 새로운 패러다임!!

- ✓ 학원 자체 제작 교재 + SAT 공식 실전 문제!
- ✓ 원장 직강 소수정예반 & 학력+경력 전공별 강사진!
- ✓ 총 3회에 걸쳐 실시되는 실전고사로 적응력 UP!
- ✓ 모든 과목 그룹/ 1:1과외 개별 상담 항시 OPEN!

2 Thanksgiving 특강 시간표

9:00	SAT I 특강 목~일 9am~1pm	SAT II Math 9-11 am
1:00		
2:00	SAT 실전고사 수: 3-7pm 금.일: 2-6pm	SAT II Chemistry 1-3 pm
6:00		

3 사립고 / 명문대 컨설팅 서비스

- ✓ 명문대 합격을 위한 마지막 절호의 기회!
- ✓ 학교별, 개인별 특성에 맞는 최적의 전략 제시!
- ✓ 입학 사정관이 원하는 합격 에세이의 정석!
- ✓ SD 만의 부담없는 가격! 최초 상담 무료 제공!!

* 자세한 규정은 웹사이트의 공지를 참조해 주십시오.



SD ACADEMY

614 Hammond Street, Chestnut Hill, MA 02467
SDAcademyonline.com | (617) 505-1852

보스톤 한국콜택시
 Boston Hanjok Jongbap Service, LLC
 ● 공항 픽업/탑승 ● 소형 이삿짐/카지노
 ● 미니밴/승용차 ● 쇼핑물(아름뻏물)
617.461.9270

한인업소록

Korean Business Directory



www.Stevesuh.com

비자 / 영주권
 투자이민/취업이민
 Lawcity7@gmail.com
617-877-3435

Vol 9. No.46 November 22 2013

한인들과 함께하는 좋은 신문 Bostonkorean@hotmail.com

발행처 : The Boston Korea

161 Harvard Avenue, Suite 13, Allston, MA 02134 전화: 617-254-4654, 광고문의 전화: 617-775-8474

한진택배
 HANJIN EXPRESS
 보스톤 대리점
 Tel 617.782.2424
 175 Harvard Ave St14A, Allston, MA

Happy holiday
“소중한 분께 감사와 사랑의 마음을 전하세요”
아모레, 정성으로 준비한 선물세트

업소탐방 220
아모레
 3 old concord rd, Burlington, Ma10803
 781.229.6800

선가든 힐링센터
 지압 침 기치료
 617-953-4988

(보스톤 = 보스톤코리아) 김현 천 기자 = 벨링턴 H마트 내 아모레 (대표 안희영)가 연말을 앞두고 다양한 선물 세트를 내놨다. 자음 기초 제품인 자음수, 자음유액으로 구성된 '설화수 자음 기초 2종 세트'가 자음 세트 5종 샘플이 곁들여 선보였다.



자음수와 자음유액은 설화수만의 특별한 처방인 자음단과 자음보위단이 함유돼 피부의 촉촉함과 윤기를 더해 주는 제품이다. 가격은 115불.

설화수의 스테디셀러로 자리잡은 '자음생크림' 역시 피부재생 효과를 위해 인삼 뿌리에서 열매까지 모두 사용한 것이 특징이라고

아모레는 또한 한방 화장품 브랜드 '설화수 진설 기본 2종 세트'를 내놨다.

한방 안티에이징 제품인 '진설수', '진설유액' 과 함께 진설라인 다섯 제품의 샘플이 담겼다. 가격은 220불.

소나무 뿌리에서 추출한 수액 성분이 함유된 진설수는 수분 공급에 뛰어나고 자음유액은 소나무 진액에서 추출한 성분이 포함돼 피부 보습막을 회복시키고 피부결을 정돈해주는 기능

이 있다. 지난 9월부터 아모레를 인수한 안희영 대표는 “진설 라인의 주 원료는 서해 대청도에서 자란 적송에서 추출한 성분”이라며 “예로부터 적송의 잎(송엽)은 오장을 고르게 하고 송진(송유)은 새살이 튼튼하게 하며, 소나무 뿌리의 흰 껍질(송근백피)은 기를 보한다고 알려져 있다” 고 말했다.

가을이라 주로 영양 및 보습 제품 위주로 제품을 구비해 냈다고 말한 안 대표는 크리스마스 시즌이라 20대부터 40대까지 다양한 연령대에 맞는 선물세트를 준비했다고 전했다.

특히 이번 선물세트는 할리데이 시즌에만 한번씩 출시되는 구성이라 견비되는 샘플을 통해 고품격 화장을 사용할 수 있는 기회라는 것. 더구나 90불 이상 구매 고객에게는 여행용 샴푸 및 치약 5종 세트가 선물로 증정된다. 190불 이상 구매할 경우 치약 및 샴푸 9종 세트가 준비돼 있다.

그외 라네즈, 아이오페 등도 선물하



기에 좋은 세트가 구성돼 있으며, 피부 관리용 시트 팩, 네일 제품, 모근 관리용 한방샴푸(러) 등도 다양하게 준비돼 있다.

아모레는 가격대 또한 한국과 별반 차이가 없다. 회사 자체가 미국에 진출해 미국과 가격 경쟁을 하고 있기 때문이라고 밝힌 안 대표는 포인트제 또한 사용하고 있다고 자랑했다. 300 포인트 이상 구매할 경우 10불 할인 혜택이 있다는 것. 처음 구매 후 가입 고객은 100포인트를 무료로 증정하고 있다.

최근 중국인 고객이 많이 늘었다는 안 대표는 “인삼을 사용한 설화수 제품은 우리나라 고유의 화장품이라, 한국의 문화를 소개한다는 마음가짐으로 판매하고 있다” 고 말했다.

hckim@bostonkorea.com

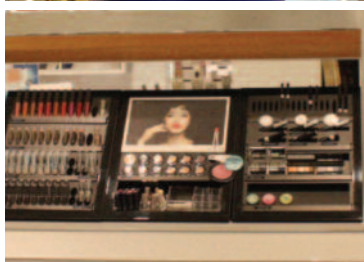

“주님의 사랑으로 모든 이들을 환영합니다!”
 주일예배 오후 12:30 일일목사 회례식
보스톤 사랑의교회
 www.boston1stchurch.com
 1 Church St, Wakefield, MA 01880 (978)669-2596

장 음식 주문
 ● 김밥 및 떡 전문
 ● 생일잔치, 교회모임
 ● 돌, 회갑, 계모임 음식
 ● 대학교 파티, 결혼식
 ● 저렴한 가격
 ● 맛있고 풍부한 음식
Tel:781-648-0584

보스톤 봉사회
 의료보험안내
 무료세금보고
508-740-9188

코리아 여행사
617.267.7777
1.800.473.1922
 650 Beacon St(Suite #205)
 Boston, MA

보스톤코리아 업소탐방
 신청 방법:
 전화번호 617-254-4654
 bostonkorean@hotmail.com

오리엔트 여행사
 Orient Travel
781.665.0004
 145 Main st Melrose, Ma 02176
 theorienttravel@yahoo.com

CHOISIGNS & DESIGN
ART
간판 및 사인
 LED Sign, Channel Letter, Truck Lettering, Banner, Poster, Window Letter, Car Sign, Lighted Box, All Types of Signs.
617.470.1083
 e-mail choisigns@yahoo.com

▶광고 마감: 매주 화요일 오후 5시(신문)▶수표 보내주소: Payable to: The Boston Korea 161 Harvard Ave, Suite 13 Allston, MA 02134

**사업의 시작은
이경혜 부동산**

Tel 800.867.9000
Cell 508.962.2689
email: kayleebrokers@aol.com
www.leebrokers.biz

알뜰 나눔터 안내

보스톤코리아는 2013년 5월 1일부터 새로운 알뜰광고 요금정책을 적용합니다. 보스톤 코리아 네이션 와이드 광고를 선택하시면 LA, 애틀랜타, 뉴욕, 시카고, 애틀랜타, 달라스, 시애틀 및 보스톤까지 총 미주 8개 지역의 오프라인 신문을 통해 광고를 동시에 내보내도록 합니다. 네이션 와이드의 광고는 총 5줄까지 가능하며 한 달 광고료는 \$50입니다. 여러분의 많은 이용 바랍니다. N은 보스톤 지역 외 네이션 와이드 광고임을 알려 드립니다. 만약 보스톤 지역 광고만을 원하실 경우 한 달에 \$30입니다. 결제는 그레딧카드로 하실 수 있으며 개인수표 또는 머니 오더 등을 보내주셔도 됩니다. 신문 광고 마감은 매주 화요일 오후 5시입니다. 보스톤코리아닷컴 광고는 신청 당일 업데이트 가능합니다.

구인

광고 문의 617-254-4654

세탁소 카운터 구함
벨몬트
617-309-6140

Milford 한인교회
전도사, 피아노반주자 구함
508-634-8710 / 714-356-7888

케임브리지 일식당
풀, 파트타임 웨이추레스 웨이터
Jason 617-642-5670

베이비시터 구함. 경험있으신분 원
합니다. 풀타임 또는 파트타임 가
능 781-235-1596

**룸렌트 및
매매**

광고 문의 617-254-4654

드랍 앤 렌드리 매매
저렴한 렌트, 넓은 주차장
978-761-0897

우번, 방렌트 \$500
침대, 유틸리티포함
781-910-4433

사고 팔고

광고 문의 617-254-4654

2인용 돌침대입니다. 전기돌침대
로 따뜻한 겨울을 보내실수있습니
다. 판매가격 \$300 978-866-3163

N 런드리, 알터레이션, 세탁소 매매
개인사정으로 인한 급매, 꼭 필요한 사람
만 연락, 면적 2,800 sf, 월렌트비 \$1,200
404-245-9885

N 플로리다 맛사지 Shop 매매
저렴한렌트, 단골, 관광객 많음
5년이상 무사고
매매가 \$40,000, 관심 있으신분만 전화
727-595-1234

N 애틀랜타 조지아지역 구인
나이: 20대 중반~40까지
숙소: 무료제공
비행기티켓 (4달이상 일할시 무료제공)
11월 26일 그랜드오픈예정
좋은사람들과 가족같이 일하실분 전화
주세요
678-687-8831
678-431-6226

N 시애틀 스파
바디 스크럽사 구합니다.
오랫동안 가족처럼 일 하실분
여자분 환영. 자리 제공합니다.
206-714-1601

N 맛사지 학교
워싱턴주 문교부 허가
2525 n grand ave
santa ana ca 92705
714-469-3232

N 금!금!
최고의 가격으로 10K, 14, 18, 22, 24K
금샵니다
360-473-3695

N 상황버섯
알래스카 자연산
암, 당뇨, 혈압특효
907-230-8966

N 슈리페어 매매
케리 노스캐롤라이나(N.C)
24년 동안 운영한 가게임
건강상의 이유로 매매코져 함
가격 \$30,000
연락처 919-469-4575

N 맛사지 학교
워싱턴주 문교부 허가
2525 n grand ave
santa ana ca 92705
714-469-3232

N 친정맘
워싱턴 유일의 출산 관리 전문 회사
한국 친정맘 대표가 직접 운영
타주 파견 가능
Mom1004.com
253-358-0937

N 금샵니다
최고의 가격으로 10K, 14, 18, 22, 24K
금샵니다
360-473-3695

**N 현금 즉시 필요한분
특별유자플랜**
플랜 1: 사용중 크레딧카드 카드회사를
통해 재융자 가능(즉시 현금)
플랜 2: 6개월 이상 사용하신 채킹어카
운트 은행을(미국은행)통해 현금대출
※크레딧700점이상인 분 사업, 개인용
자 15만불까지 잘 나오고 있음
소셜번호 없으신분 특별 플랜있음
모든 플랜은 합법적이며 고객의 상황에
맞추어 정직과 신용으로 진행합니다.
SELA용자그룹 대표전화
855-410-1822 (시애틀 오피스)
213-604-4000 (LA)
646-634-1685 (뉴욕)
855-410-1822 (덴버, 달라스, 조지아)

N 한국마켓(미시시피)
사정상 좋은 가격에
급매 합니다
꼭 사실분만 연락 바랍니다
512-775-6429

주방 쿡/주방보조 구함

주방 쿡(중식경험자)/
주방 보조(초보가능)
풀, 파트 타임 구합니다
(603)889,0055
(문의 3시 이후)

4989 부동산매매는 —
뉴스타부동산
617-969-사구팔구
www.newstarrealty.com

Boston Tax International, Inc.
www.bostontaxint.com

**신뢰할 수 있는
파트너가 되어 드리겠습니다.**

Daze Lee (데이즈 리)
공인회계사 / 공인관리회계사

Boston Tax International, Inc.
대표회계사

주요 담당업무:

- 각종 조세 신고 및 난부
- Payroll Service (Pay stub 관리 서비스)
- Workers Compensation 관련 자문
- 불법 체류자 조세 자문 및 사업 관련 자문
- 이중 국적 납세자의 조세 관련 자문
- 해외 송금 및 해외 금융재산 신고 관련 자문
- 유산, 상속 증여세 관련 자문
- 자녀 학자금 신청 관련 자문
- 워킹홀리데이(WS) 혹은 주정부 과다 조세
재무 관련 자문
- 개인 및 사업 세세 상담
- 텍스 아이디 신청 및 시인신고, 폐쇄 신고
- 사업 관련 구상과 관련된 재무 설계 상담
- 사인 관련 계약서 검토 및 자문
- 토지 및 주택 구입시 내용 검토 및 자문

Providence College 경영내과원 MBA (석사)
University of Massachusetts 법과대학원 (법학석사과정)
(현) Dunker 111 Community College 학계, 재무과 교수
(현) Massachusetts College of Pharmacy and Health Sciences 겸임교수
(현) Massachusetts Bay Community College 겸임교수
(현) Bay State College 겸임교수
(현) Santa's Magic, Inc. 감사위원
(현) American Institute of CPAs 회원
(현) Massachusetts Society of CPAs 회원
(현) Institute of Management Accountants 회원
(현) Chartered Global Management Accountants 회원
(현) Korean American CPA Association in Greater New York 회원

상담 전화 **(508) 250-6954**
P.O. Box 86, Randolph, MA 02368
Fax) 781-885-7758 / dazelee@cpa.com

한인 업소록

Korean Business Directory

현재 한인업소록의 각종 전화번호를 업데이트 하고 있습니다.
혹 누락된 번호가 있으면 617-792-6876이나 bostonkorean@hotmail.com으로 바로 연락 주십시오.
즉각 반영해서 올리도록 하겠습니다.



간접 주요 전화

가정폭력상담소(Ex. 33)	617-338-2352
견인	800-632-8075
고등교육위원회	617-727-7785
고등교육정보센터	800-442-1171
공중위생국	617-624-6000
구세군	617-536-7469
국세청	800-829-1040
남씨문의	617-976-6200
로간국제공항	800-235-6426
미아찾기	888-477-6721
백메이역	617-345-7958
보스턴공립학교	617-635-9000
보스턴수도	617-989-7000
보스턴시청	617-635-4500
보스턴총영사관	617-641-2830
사우스역	617-345-7958
사회보장국	800-772-1213
성폭행	781-237-9110
성폭행	617-492-8300
시간문의	617-637-123
아동보호	617-748-2000
아동학대	800-792-5200
알고올/마약	617-445-1500
여성학대	617-248-0922
운전면허	617-351-4500
휠체어	617-348-8500
자원봉사	800-522-8086
직접자	800-564-1234
전화신청 (Verizon)	800-941-9900
전화교환소 (Verizon)	617-555-1515
텍스	617-343-4475
AAA	800-222-4357
FBI	617-741-5533
MBTA	800-392-6100
NSTAR가스	800-572-9300
NSTAR 전기	800-592-2000
RCN케이블TV/전화	800-746-4726

한인회

뉴잉글랜드 한인회	781-933-8822
뉴햄프셔 한인회	603-767-1356
로드아일랜드 한인회	401-368-0467
메인 한인회	207-756-0092
버몬트 한인회	802-734-2521

주요 단체

국립한국학연구원	978-407-7554
국립한국학연구원	603-889-8201
뉴잉글랜드공공협회	617-438-9763
뉴잉글랜드공공전문회	978-902-8305
NE교육자협회	978-394-3060
뉴잉글랜드문인협회	978-688-3137
뉴잉글랜드 산악회	617-270-1948
뉴잉글랜드시인협회	508-962-2689
뉴잉글랜드교회협의회	978-394-3060
뉴잉글랜드해변대전문회	617-833-1360
대사관주재소태권도협회	603-894-5425
민주평통보통협의회	413-535-0916
보스턴 대한체육회	781-326-9009
보스턴 산악회	978-569-3256
보스턴한미 노인회	781-480-4778
재미과학기술자협회	857-998-7043
재향군인회	339-298-7187
세무인협회	508-826-5270
이북도도민연합회	978-514-3399
한인학교단체협의회	781-424-5269
한인유아아동학회(메인)	401-481-4900
6.25참전유공자회	207-878-5663
	978-725-9597

동창 향우 동호회

건국대학교동창회	401-738-8735
경기도대학교동창회	508-995-7242
경기고등학교동창회	781-861-0437
경북고등학교동창회	617-921-8799
고려대학교 교우회	617-795-1779
뉴잉글랜드 산악회	774-270-1948
원주대학교동창회	978-474-4780
보스턴 산악회	978-569-3256
보스턴한인사회관	617-789-4964
산사랑	774-270-1948
서강대동문회	978-314-9620
서울고 동문회	617-792-2635
서울대학교동창회	978-821-9434
서울신학대학교동창회	
성균관대학교동창회	802-734-2521
양정고등학교동창회	508-541-6969
연세대학교 동문회	
이화고동창회	617-277-0730
이화여대동창회	978-390-1552
중앙대학교동창회	603-622-8883
강원도민회	617-875-1801
충청향우회	678-717-8800
한양대동문회	508-455-1490

언론

보스턴코리아	617-254-4654
한인회보	781-933-8822
중앙일보(뉴욕)	718-361-7700
한국일보(뉴욕)	718-482-1111
Grapevine Times	781-548-9945

종교

가톨릭	
구세군 물든교회	617-792-8780
그린랜드 연합 감리교회	603-430-2929
글로벌 미션 보스톤교회	617-913-3074
나사렛사립교회	781-439-1840

뉴잉글랜드감리교회	617-969-0507
뉴튼 아름다운 교회	617-869-8159
갈보리교회	413-789-9888
구세군물든교회	617-792-8780
그레이스연합감리교회	203-459-8517
그리니치한인교회	203-861-1134
그린랜드연합감리교회	603-430-2929
나사렛사립교회	781-439-1840
내슈아한미교회	603-888-8040
뉴잉글랜드감리교회	617-969-0507
뉴잉글랜드한미교회	413-567-9142
뉴튼 아름다운 교회	617-869-8159
603-437-5134	
뉴햄프셔장로교회	603-437-5134
뉴햄프셔한인교회	603-264-6799
라이코스교회	978-387-1115
라이스한인침례교회	508-926-8236
로드아일랜드장로교회	401-351-2347
로드아일랜드제일교회	401-944-0520
로드아일랜드중앙교회	
RH생명의길장로교회	401-821-2311
매리맥 교회	978-806-1363
목양교회	617-223-1690
무지개교회	207-774-1617
밀알한인교회	
렉싱턴 풍성한교회	617-953-0856
버클랜드 침례교회	617-864-5948
보스턴 국제교회	617-459-6479
보스턴 감리교회	781-393-0004
보스턴 사랑의교회	978-869-2596
보스턴 사랑제일교회	978-844-2404
보스턴 산성교회	617-997-6165
보스턴 새생명교회	617-947-6765
보스턴 생명의 교회	978-777-1800
보스턴서부장로교회	978-578-6987
보스턴 성결교회	781-894-3958
보스턴 성령교회	781-275-8233
보스턴 소망교회	781-396-1004

207-774-1617	
617-953-0856	
617-864-5948	
617-459-6479	
781-393-0004	
978-869-2596	
978-844-2404	
617-997-6165	
617-947-6765	
978-777-1800	
978-578-6987	
781-894-3958	
781-275-8233	
781-396-1004	

781-279-3270	
781-933-7044	
781-393-0004	
508-435-4579	
617-458-2733	
617-966-9608	
617-230-5004	
857-636-9985	
617-739-2663	
978-454-0454	
978-923-9581	
978-470-0621	
617-308-2391	
781-652-0001	
774-249-0022	
904-400-9386	
617-331-1011	
617-413-5372	
413-789-4522	
781-671-2477	
401-739-8439	
617-869-8159	
978-534-3394	
617-620-3352	
978-274-2369	
413-549-6493	
413-549-9200	
508-799-4488	
918-876-2815	
978-394-3060	
603-437-6151	
978-930-6613	
434-382-9450	
617-491-1474	
617-770-2755	
617-441-5211	

781-224-0670	
508-755-0212	
617-787-1506	
617-666-1121	
617-558-2711	
401-499-8258	

간판

617-470-1083	
--------------	--

건강식품

781-238-0303	
--------------	--

건축

617-645-6146	
617-620-8242	
508-650-8844	
508-230-5878	
978-761-0623	
617-999-9616	
617-833-1360	
617-688-6833	
781-487-0101	
781-608-2971	
617-590-3472	
781-738-7871	
617-645-6661	
617-538-0558	

골프 개인

617-458-2733	
617-775-5527	

978-474-4780	
603-401-7990	
339-223-4700	

공인 회계사

617-901-0707	
781-935-4620	
781-863-2232	
781-944-2442	
617-455-8073	
508-584-5860	
617-792-2355	
617-283-7151	

꽃

617-666-3116	
617-875-0648	
781-894-1843	

금융/모기지

617-777-2929	
781-591-2722	
617-799-6158	

냉동/에어콘/히팅

978-303-7000	
508-473-3429	

노래방

617-783-8900	
617-782-9282	

도서관

603-644-1991	
617-539-5400	

당구장

617-782-0969	
--------------	--

동물병원

978-851-3626	
978-343-3049	
978-658-5282	

떡/진치/반찬

978-975-3303	
781-648-0584	
617-547-8723	

미용실

617-782-8111	
978-468-0039	
617-331-1011	
617-206-4560	
857-284-3879	
781-676-7374	
617-437-0378	
508-734-0446	
508-768-7675	
978-772-7886	
617-777-1735	
617-773-1220	
617-354-4660	
617-913-3559	
978-772-6555	
617-818-5596	

돌상 대여

617-583-2339	
--------------	--

방송국

617-650-6656	
617-567-1346	

변호사

617-239-0839	
781-438-6170	
617-884-0002	
617-742-7707	
617-474-8880	
617-504-0609	
203-852-9800	
203-324-6155	
781-712-1706	
617-230-0005	
203-386-0503	
647-964-5809	
617-879-9979	
617-624-0292	
617-367-4949	

병원

978-475-5656	
617-632-1070	
617-421-2282	
401-722-0305	
401-726-0600	
508-427-3000	
978-687-2119	
978-691-5448	
617-208-8540	
413-586-2682	
401-232-3838	
603-882-8644	
617-566-8888	
781-272-3787	
781-860-0171	
508-587-3920	
603-889-0055	
617-492-6700	
978-897-5107	
617-973-6680	
781-648-8878	
617-206-3229	
860-895-8739	
508-647-0495	
617-731-5200	
508-653-9919	
617-731-1122	
781-643-4175	
617-337-3500	
617-254-8888	
617-868-0982	
617-623-7220	
617-254-2775	

617-566-1055	
508-728-0832	
617-738-9622	

재활의학

781-365-1876	
617-731-1004	
978-688-6999	
617-230-4250	

치과

978-689-9363	
860-623-2601	
978-655-1583	
617-265-5606	
781-647-8000	
617-471-6970	
508-987-8228	
781-431-7295	
617-492-8210	
617-871-1482	
617-471-2184	
617-273-2233	
617-576-5300	
781-894-1127	
781-861-8978	
508-881-7272	
617-489-1470	
401-729-2711	
203-330-8080	

보석

617-523-2553	
617-298-6661	
781-272-2400	

보험

978-646-3042	
617-538-7851	
781-325-3406	

한주간



시청률 순위

2013년 11월 11일 ~ 11월 16일

1위
KBS2 주말연속극
왕가네 식구들
30.4%

2위 KBS1 일일드라마 **사랑은 노래를 타고** 22.3%

3위 KBS2 **비밀** 18.2%

4	KBS1	KBS 9시 뉴스	18.1%
5	KBS2	개그콘서트	17.7%
6	MBC	일일연속극 오로라공주	16.9%
7	KBS2	대한민국 vs 스위스 국가대표 평가전	16.2%
8	SBS	드라마스페셜 상속자들	15.7%
8	KBS2	일일드라마 루비반지	15.7%
10	MBC	월화드라마 기황후	15.4%

* 한국 TV KBS, MBC, SBS를 월 \$24.99에 볼 수 있는 엔TV (617-955-9112) 지금 신청하세요!

한주간 음원 차트 순위 10

01	편지	다비치
02	해블라고	형용돈중(장형돈&G-Dragon)
03	It's You	박효신
04	너에게	성시경
05	Hush	미쓰에이
06	어디서잖아(Feat.버벌진트,스윙스)	San E
07	내일은 없어	트러블메이커
08	눈물이 맘을 훔쳐서	에일리
09	밤이 오는 거리(Feat.다이아믹듀오)	노을
10	향기만 남아	허각

숫자 퍼즐 (Sudoku) >> 정답은 11면에

		7		4	9		5	2
9	5		3	6		1	8	4
4	6	8			5	3		
		3	7	5	1	4	9	6
6		5	2		4	7		8
7	1	4	6	9	8	5		
		6	9			2	4	1
8	2	1		7	6		3	5
3	4		5	1		8		

11월 24일 ~ 11월 30일

재미로 보는 주간 운세 지문 철학원

www.askjiyun.com
213-739-2877

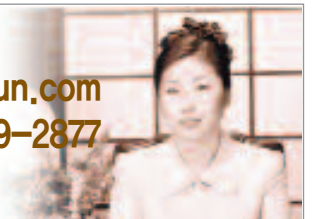

<div style="text-align: center;"> <p>쥐띠 꺼져가는 불씨에 다시 불이 붙는</p> <p>● 운수: 꺼져가는 불씨에도 다시 불이 붙을 수 있으니 계획된 일들이 순조로이 진행될 것입니다. ● 금전: 재물이 따라주고 성취욕도 강하게 작용하고 있습니다. 수입과 연결되는 좋은 조건의 일도 생기게 됩니다. ● 애정: 세상사람 모두 용서 할 수 없는 일이라 해도 바보 같은 짓이라 해도 한번쯤은 행복해지고 싶다는 생각이 강하게 드는 때입니다. 84, 72, 60, 48, 36, 24년생은 26, 30일 길일, 24, 27일 주의</p> </div>	<div style="text-align: center;"> <p>소띠 옹고 그림이 가려지게 되는</p> <p>● 운수: 구태여 자기주장을 내세울 필요는 없습니다. 저절로 옹고 그림이 가려지게 될 것입니다. ● 금전: 투자를 하기에 적합한 시기를 만났다고 하겠습니까. 문서로 인한 이익이 기대되고 횡재수도 있겠습니까. ● 애정: 우선 머리를 식힌 후 생각하세요. 생각하는 시간을 가지면 자신이 미처 알지 못했던 것을 발견하게 됩니다. 85, 73, 61, 49, 37, 25년생은 27, 30일 길일, 25, 28일 주의</p> </div>	<div style="text-align: center;"> <p>범띠 수입에 비해 지출이 클 때</p> <p>● 운수: 여간 조심하지 않으면 눈치 채기도 어려워져서 지기가 잘못하는 줄도 모르고 함정에 빠지는 상황이 될 수 있습니다. ● 금전: 수입에 비해 지출이 클 것입니다. 절약을 하는 길만이 살길이라는 것을 기억해야 합니다. ● 애정: 감정이 격해지더라도 말조심을 해야 합니다. 서로의 마음을 상하게 하는 대화가 오고갈 수 있겠습니다. 86, 74, 62, 50, 38, 26년생은 24, 28일 길일, 26, 29일 주의</p> </div>
<div style="text-align: center;"> <p>토끼띠 거역할 수 없는 힘쓸림에</p> <p>● 운수: 남들이 하지 않는 신선한 아이디어로 일을 새롭게 시작하면 발전을 기대할 수 있을 것입니다. ● 금전: 평소보다는 수입이 증가하게 됩니다. 직장인은 노력한 만큼의 결과가 따라줄 것입니다. ● 애정: 쉽게 마음을 주지 않던 사람도 드디어 짝을 만나게 되어 자신도 거역할 수 없는 힘쓸림에 따라가게 됩니다. 87, 75, 63, 51, 39, 27년생은 25, 29일 길일, 24, 27일 주의</p> </div>	<div style="text-align: center;"> <p>용띠 계속 엇갈리는 때문에</p> <p>● 운수: 말을 잘하면 천 냥 빛도 갈을 수 있지만 말을 잘못하면 잘못된 일도 망칠 수도 있지요. 남 생각을 안 하고 말을 함부로 해서 안 됩니다. ● 금전: 금전적으로 어려우니 고민이 많습니다. 주위에 도움을 요청해 보도록 하세요. ● 애정: 계속 엇갈리는 때문에 전화 통화도 만남도 힘이 드는군요. 정말 안타까운 마음이 들뿐입니다. 88, 76, 64, 52, 40, 28년생은 26, 30일 길일, 28, 29일 주의</p> </div>	<div style="text-align: center;"> <p>뱀띠 영양섭취에 신경을 쓰고</p> <p>● 운수: 정신적으로 육체적으로 기력이 모두 떨어질 시기입니다. 영양섭취에 신경을 쓰고 휴식을 취해야 할 것입니다. ● 금전: 이익과 계산이 너무 앞서면 판단력이 흐려져서 실수를 하기가 쉽습니다. ● 애정: 어떤 말로 마음이 상할 때 그것을 계속 곱씹을 것이 아니라 그 말이 어떻게 들려서 마음이 상하는가를 살펴야 할 것입니다. 89, 77, 65, 53, 41, 29년생은 25, 27일 길일, 26, 29일 주의</p> </div>
<div style="text-align: center;"> <p>말띠 이상형의 상대를 만나서</p> <p>● 운수: 어깨를 펴고 자신감을 갖도록 하세요. 재도전하는 기회를 잡아야 합니다. ● 금전: 어느 때보다도 주관을 확고히 가지고 흔들림 없이 행동해야 할 것입니다. 순간의 판단이 이익과 손해에 있어서 큰 변수로 작용할 수 있습니다. ● 애정: 혼자 지나왔던 상태라면 이상형의 상대를 만나서 이기자기한 사랑을 속삭일 수 있는 시기입니다. 90, 78, 66, 54, 42, 30년생은 25, 28일 길일, 27, 30일 주의</p> </div>	<div style="text-align: center;"> <p>양띠 서로가 편해지고</p> <p>● 운수: 자신의 능력을 최대한 발휘할 수 있겠습니다. 동료와 조화를 이뤄서 큰일을 도모해야 합니다. ● 금전: 확실하게 하던 일만 그대로 진행시키도록 하세요. 금전 운은 좋아질 것입니다. ● 애정: 실질적으로 마음의 동요가 생기기 시작하고 있습니다. 좀 더 폭넓게 상대를 대하면 서로가 편해지고 가까워질 것입니다. 91, 79, 67, 55, 43, 31년생은 24, 29일 길일, 28, 30일 주의</p> </div>	<div style="text-align: center;"> <p>원숭이띠 한 생각 돌이켜서</p> <p>● 운수: 가는 말이 고와야 오는 말이 곱다는 말을 한 번쯤 살피는 것이 필요한 주입니다. ● 금전: 분수에 맞지 않은 일은 하지 마세요. 실질적으로 어려우면서 걸로는 화려하게 보일 수 있습니다. ● 애정: 마음이란 붙잡으려 할수록 자꾸 멀어지는 법입니다. 한 생각 돌이켜서 상대가 어떻게 하든 한결같은 사랑의 마음으로 대해보세요. 92, 80, 68, 56, 44, 32년생은 27, 30일 길일, 26, 29일 주의</p> </div>
<div style="text-align: center;"> <p>닭띠 충동적인 결정을 주의해야</p> <p>● 운수: 발 벗고 따라가야 합니다. 남과의 경쟁에서 밀리지 않도록 부지런히 노력해야 하겠습니까. ● 금전: 자신에게 유리하게 작용해주고 있으니 금전적인 면에서 걱정하지 않아도 됩니다. 단, 충동적인 결정을 주의하세요. ● 애정: 이성간에 변화가 생기니 시간적 여유를 가지고 침착하게 판단하여 원만한 분위기를 만들어 보세요. 81, 69, 57, 45, 33, 21년생은 27, 28일 길일, 24, 30일 주의</p> </div>	<div style="text-align: center;"> <p>개띠 작은 일에 감사하는 마음을</p> <p>● 운수: 마음을 넓게 가지고 눈높이를 낮춰 작은 일에 감사하는 마음을 갖도록 하세요. ● 금전: 수입이 늘어나 여유가 생기게 됩니다. 세일즈 분야에서 일하는 경우에는 평소보다 나은 실적을 올리게 될 것입니다. ● 애정: 서로가 서로를 바로 알지 못하면 상대를 정확하게 이해했다고 할 수 없는 것입니다. 상대에 대한 깊은 관심이 필요한 때입니다. 82, 70, 58, 46, 34, 22년생은 24, 28일 길일, 25, 30일 주의</p> </div>	<div style="text-align: center;"> <p>돼지띠 두 배가 되어 돌아올</p> <p>● 운수: 정신을 차려야 할 때입니다. 잘 생각해 보면 해롭기만 한 행동을 자기도 모르게 되풀이하기 쉬운 주입니다. ● 금전: 남에게 도움만 주었지 자신에게는 아무런 이득이 없는 때입니다. 그러나 훗날에 가서는 두 배가 되어 돌아올 것입니다. ● 애정: 부모와 자식 간에, 남편과 아내 사이가 갈등이 생기고 있습니다. 고정관념이나 선입견, 고집을 버려야 합니다. 83, 71, 59, 47, 35, 23년생은 25, 30일 길일, 26일 주의</p> </div>

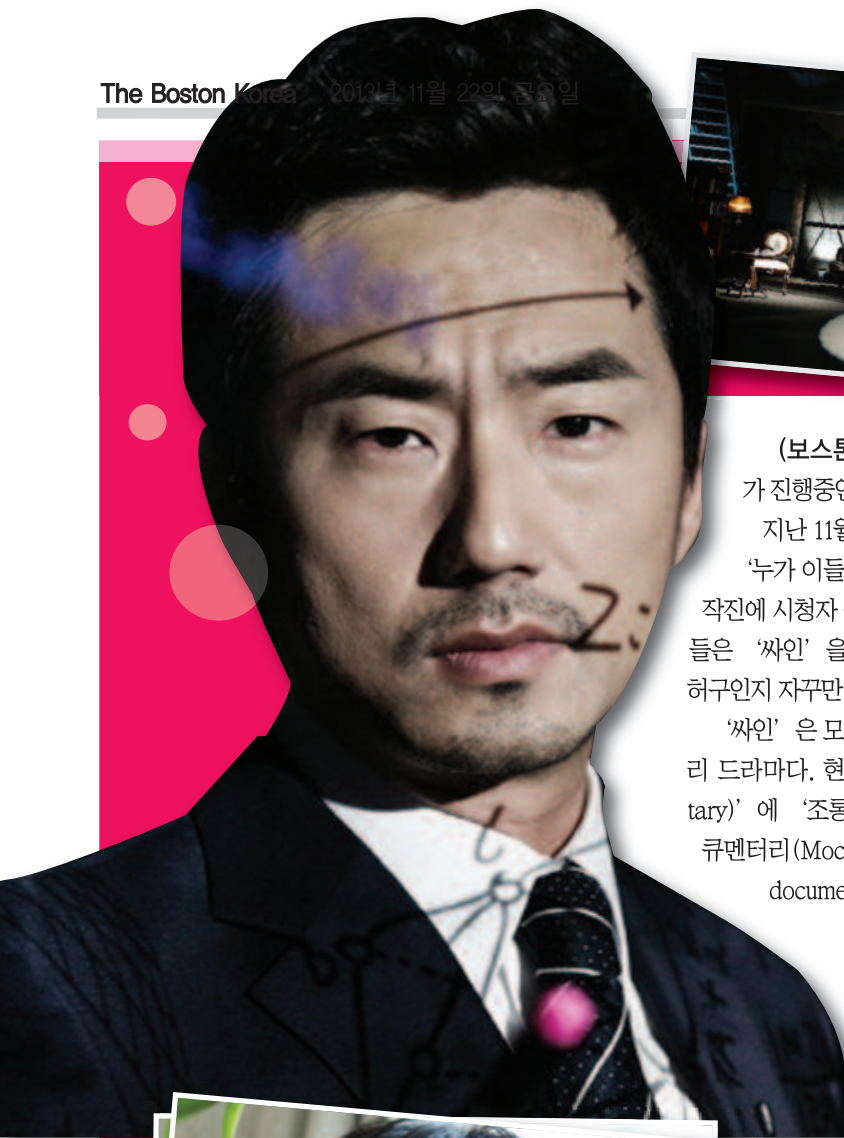

류승수 진행 모큐 드라마 '싸인' 논란 속 관심 뜨거워



(보스톤 = 보스톤코리아) 양성대 기자 = 배우 류승수가 진행중인 '싸인'에 대한 관심이 뜨겁다

지난 11월12일 화요일 밤 11시 모큐 드라마 '싸인' 제 21화 '누가 이들을 섬 노예로 만들었나?' 편이 방송된 후 채널A 제작진에 시청자 문의 전화가 쇄도했다. 아직까지도 대부분의 시청자들은 '싸인'을 시청하며 이것이 실제 사건을 다룬 것인지 아니면 허구인지 자꾸만 헷갈리고 있다는 것.

'싸인'은 모큐멘터리에서 모티브를 얻은 새로운 형식의 사건 추리 드라마다. 현실을 그대로 담아내는 '다큐멘터리(Documentary)'에 '조롱하다'라는 뜻의 'Mock'를 더해 만들어진 '모큐멘터리(Mockumentary)'는 흔히 '페이크 다큐멘터리(Fake documentary)' 등으로도 불린다.

'싸인'은 다큐멘터리의 특징인 사실주의 기법을 활용했지만 어디까지나 모두 허구다. 드라마처럼 대본에 맞춰 움직이는 것이다. 사건 발생 현장부터 숨 막히는 범인 검거 과정 그리고 세상에 알려지지 않은 진실을 추적하는 그 모든 과정은 철저하게 계산된 연기인 것이다.



제작진은 이러한 진짜 논란이 반갑다. "방송은 끊임없이 사회의 어두운 단면을 고발할 필요성이 있다. 갈수록 취재원의 인권보호가 중요해지는 상황에서 시사 프로그램은 어느 정도 위축될 수밖에 없다. 반면 '싸인'은 실제 존재하고 있는 사건 사고들을 그대로 재현하지만 피해보는 사람은 없다. '싸인'을 우리 사회를 신랄하게 보여 주고 경각심을 일깨우는 더 발전적인 형태의 시사 프로그램으로 바꾸셨으면 한다"고 제작진은 말했다. s.yang@bostonkorea.com



배우 이준기 '1박2일' 합류 검토 중

이준기 측 관계자는 21일 이준기가 KBS2 '해피선데이-1박2일' 시즌3에 합류했다는 보도에 대해 "이준기가 출연 제의를 받은 것은 사실이다. 하지만 아직 결정된 것은 없다"고 밝혔다.

이준기는 차태현, 김주혁, 데프콘, 정준영에 이어 '1박 2일' 새로운 멤버로 제안받았다. 그동안 다수의 작품에서 남다른 연기력으로 활약한 이준기의 예능 프로그램 출연 여부에 많은 이들의 이목이 쏠리고 있다.

이준기가 '1박 2일' 출연을 확정 지을 경우 처음으로 예능 프로그램에 고정 출연하게 된다.

소식을 접한 누리꾼들은 "이준기 '1박2일' 나왔으면 좋겠다" "이준기 '1박2일' 나올려나?" "이준기 '1박2일' 나오면 좀 대박일 듯" 등의 반응을 나타냈다.

한편 '1박 2일' 시즌3 새 멤버들은 오는 12월 초 공개된다. s.yang@bostonkorea.com

톱모델 에이미 마컴 알고보니 어머니가 한국인

(보스톤 = 보스톤코리아) 양성대 기자 = 글래머 모델 에이미 마컴(Amy Markham)이 섹시한 레드비키니를 입고 볼륨 몸매를 뽐냈다.

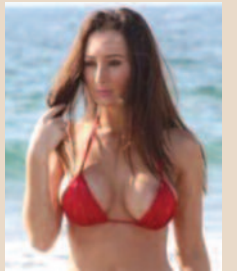

19일(현지시간) 에이미 마컴이 미국 캘리포니아주 말리부 비치에서 휴가를 보내고 있는 현장이 포착됐다.

주한 미군으로 근무하던 아버지와 한국 어머니 사이에서 태어난 마컴은 잡지 보그(Vogue), 맥심(Maxim), FHM, GQ, 에스콰이어 등에서 모델로 활약했거나 하고 있으며, 가수와 작곡가, TV 출연 등으로 바쁜 생활을 하고 있다. 서울에서 자라다 아버지를 따라 독일로 가 어린시절을 보낸 전형적인 '군인 자녀'다. FHM의 올해 가장 원하는 모델(FHM Magazine's Most Wanted Model)로 선정되기도 했다.

s.yang@bostonkorea.com

(보스톤 = 보스톤코리아) 양성대 기자 = 배우 이준기가 '1박 2일' 출연을 검토 중이라고 밝혔다.

천지보살

운명사주합점

전화예약 617-947-6799

전화로도 상담해드립니다

성경만을 본딴가운데로 읽는
제칠일안식일예수재림교
보스톤한인교회
담임목사 : 송연호

안식일 학교: 토요일 오전 9:30
안식일 설교예배: 토요일 오전 11:00
중고등부 학생반: 토요일 오후 2:00
금요일 예배: 저녁 7:30
새벽기도회: 일요일 오전 6:00
제자훈련: 화요일 저녁 8:30(스카이프)
영어교실: 화요일 오전 10:00

부설: 보스톤 새생활 센터 / 17년간 만민들을 위해 매달 무료 진료를 제공해주고 있습니다

주: 4 Spring St. Stoneham, MA. 02180
전화: 781-279-3270 bkadventists@gmail.com
www.bkadventists.com

김원태 건축사
Registered Architect • MOARS • CDT • LEED AP
Design • Construction • Management

건축 & 시공

15년 이상의 전문적인 경험
무료 상담 및 견적
학우 스티 모빌리티
각종 건물 신축 · 통풍 · 개축

otk212@gmail.com 617.620.8242



미주 최대 한인 부동산 그룹 / 20여년 역사 / 1500명 이상의 에이전트 / 연30억불의 매출실력 / 50여 지역 미국지사 / 한국 및 캐나다 지역지사

전 미주 지역의 Network과 Teamwork 그리고 다년간의 경험과 New Star 부동산만의 노하우를 바탕으로 고객의 성공과 이익을 위해 최선을 다하겠습니다.



백영주
617-921-6979



Kwang O Kim
617-792-8615



Joanne Song
206-734-1407



Sue Rong Tsai
617-792-8842



Yukai Sun
860-830-8599



Qiang Ma
617-319-7367



이제봉
781-654-5281



애나 정
617-780-1675



최진민
617-877-0387



Ritika Chopra
617-697-1191



Michael Yun
617-459-5985

단독주택 Single Family

 \$634,000 Sharon, MA 3 Beds, 2.5 Baths, 2090 sf. 깨끗하고 좋은 구조의 집 미주 살기 좋은 도시 1위 이현주 401-935-3397	 \$529,900 Easton, MA 4 Beds, 2.5 Baths 조용하고 넓은 공간 New Roofing Jason Jeon 617-642-5670	 \$649,500 Burlington, MA 넓고 쾌적한 공간 3000 sf. Fully renovated kitchen H-Mart, Burlington Mall 근접 Jason Jeon 617-642-5670	 \$1,089,900 Lexington, MA 4 Beds, 2.5 Baths 좋은 학군, 햇빛 좋은 남향집 Near I-95, H-mart Anna Jung 617-780-1675
---	---	---	--

단독주택 Single Family

 \$799,000 Andover, MA 4 Beds, 2.5 Baths, 4001 sf. Gorgeous colonial home SJ Park 617-304-7001	 \$389,900 Shrewsbury, MA 3 Beds, 2 Baths, 2076 sf. 좋은 가격, 넓고 실용적인 구조 Michael Yun 617-459-5985	 \$550,000 Danvers, MA 4 Beds, 3 Baths, 2620 sf. Large lot Easy access to I-95 Jason Jeon 617-642-5670	 \$889,000 Newton, MA 5 Beds, 4.5 Baths, 2450 sf. Spacious home for big family Anna Jung 617-780-1675
---	--	--	--

단독주택 콘도 Condominium 타운 하우스

 \$210,000 Weymouth, MA 3 Beds, 1 Baths, 1180 sf. Beautiful ocean view Jin Choi 617-877-0387	 \$850,000 Cambridge, MA 2 Beds, 2.5 Baths, 1374 sf. 깨끗하고 좋은 구조의 콘도 Joanne Song 206-734-1407	 \$149,900 Westminster, MA 3 Beds, 2 Baths, 1200 sf. 조용하고 아담한 타운 하우스 Kwang O. Kim 617-792-8615	 \$215,000 2 Beds, 1.5 Baths, 1152 sf. Chelmsford, MA 업데이트된 roof, water tank 나원태 617-642-3156
---	--	---	--

<p>Investment</p> <p>E-2 & EB-5 투자 문의: 781-259-4989</p>	<p>Condo</p> <p>Cambridge/ \$460,000 2 beds, 2 full baths Greenline extension Jason Jeon 617-642-5670</p>	<p>Condo</p> <p>Cambridge/ \$349,000 Charming 1 bedroom condo Close to Harvard Sq. Joanne Song 206-734-1407</p>	<p>리커스토어</p> <p>Allston \$1,000,000 S.J Park 617-304-7001</p>
<p>차이나타운 식당</p> <p>건물까지 가능 보스톤에 5개 뿐인 24시간 영업 허가 S. J Park 617-304-7001</p>	<p>Cleaner</p> <p>\$220,000 Milford, 건물 가능 주차공간, 사무실 S.J Park 617-304-7001</p>	<p>Drop off Store</p> <p>Sharon, MA/ \$18,500 급매, 좋은 위치 Potential to grow Jason Jeon 617-642-5670</p>	<p>Restaurant</p> <p>\$320,000 엘머스트 downtown/ 일식당 Beer Wine License Won T. Ra 617-642-3156</p>

Lexington Office
40 Waltham Street, Lexington, MA 02421
Tel. 781.259.4989 Fax. 781.259.4959
www.BostonNewStarRealty.com

Newton Office
1111 Washington St, Newton, MA 02465
Tel. 617.969.4989 Fax. 617.969.4959
www.NewStarRealty.com

Agent 모집합니다. 781.259.사구팔구 617.969.사구팔구



1111 Washington St. Newton, MA 02465
40 Waltham Street, Lexington, MA 02421

www.BostonNewStarRealty.com
www.NewStarRealty.com

미주 최대 한인 부동산 그룹 / 20여년 역사 / 1500명 이상의 에이전트 /
연30억불의 매출실적 / 50여 지역 미국지사 / 한국 및 캐나다 지역지사



김형진
781-956-0409



박성종
617-304-7001



제이슨 전
617-642-5670



헤이즐 승
617-895-7676



Shell Yu
781-526-2416



황수진
617-538-6973



나원태
617-642-3156



Steve Yoo
617-386-3451



신보경
508-361-6064













Claudia Lee
617-817-사구팔구



Osan Torossian
781-915-7838



이현주
401-935-3397

PC Cafe  \$250,000 Boston, MA PC cafe w/ 프로즌 요거트, 버블 티, 아이스크림 Anna Jung 617-780-1675	Restaurant  \$250,000 Boston, MA Boston downtown 중심에 위치 Great potential to grow Jason Jeon 617-642-5670	Business Consulting  레스토랑 셋업 컨설팅 S.J Park 617-304-7001	Fish Market  \$245,000 Brockton, MA Located in busy Mall Great business opportunity Won Ra 617-642-3156
Full Plant Cleaner  \$120,000 Norwood, MA 슈퍼마켓 있는 상가내 위치 넓은 주차 공간 성장 가능성 많은 비즈니스 Jin Choi 617-877-0387	Full Plant 세탁소  \$200,000 Middleton, MA 안정된 Full Plant 세탁소 Milldeton mall 내 위치 Jason Jeon 617-642-5670	Dry Cleaner  Call for Price North Andover, MA 년 매출 \$180,000 Price reduced 고정 손님 확보 Jin Choi 617-877-0387	Clothing Store  \$100,000 Mattapan, MA 안정적인 수입 모든 inventory 포함 Jason Jeon 617-642-5670
Drop Off Store  \$70,000 Concord, MA 잘 운영되는 drop store Great business opportunity Anna Jung 617-780-1675	Restaurant  \$690,000 Allston, MA 맥주, 와인, 소주 S.J Park 617-304-7001	Grocery  Ask agent for price info. Allston, MA 1100 sf. Hot Business Spot Anna Jung 617-780-1675	Restaurant  \$195,000 Allston, MA 한국 식당 급매 좋은 위치, 잘 운영되는 비즈니스 Jason Jeon 617-642-5670
Investment E-2 & EB-5 투자 문의 781-259-4989	Drop off Store \$25,000 Manchester, MA 성장 가능성 많은 비즈니스 Jason Jeon 617-642-5670	Convenience Store \$120,000 Worcester downtown Great business potential Won T. Ra 617-642-3156	울스톤 식당 건물까지 가능 플리커, 450 capacity 현 1.85M 매출 S.J Park 617-304-7001
Restaurant \$179,000 Nashua, NH 잘 운영되는 Asian Restaurant Jason Jeon 617-642-5670	커머셜 커머셜 건물 투자 S.J Park 617-304-7001	울스톤 역 앞 5,000 Sf. 빈자리 렌트 최고 한인 비즈니스 자리 S.J Park 617-304-7001	APT Rental 보스톤 아파트 전문가! 가격, 지역, 방 갯수 등 원하시는 조건에 맞추어 찾아 드립니다. David Kim 781-956-0409



최고의 실력과 탄탄한 경력을 갖춘 에이전트들이
여러분을 위해 기다리고 있습니다. 

지금 곧 전화하세요 !!!



December 12, 2013
5:30-8:30 (and beyond)
Boston Convention & Exhibition Center

We Are Boston Gala

A Celebration of Boston's Diversity,
 Immigrant Heritage and Contributions

Honoring the Legacy of

Mayor Thomas M. Menino

And the Achievements of

George A. Russell, Jr.

Executive Vice President, State Street Corporation

Community Awardees:

Jim Hogan, Senior Group Vice President of Stores,
 New England, Target Corporation

Clementina M. Chéry, President and CEO,
 Louis D. Brown Peace Institute

Edwin Soto, 2013 Class Valedictorian,
 Boston International High School and
 Newcomers Academy



Mayor's Office of
NEW BOSTONIANS
 Thomas M. Menino, Mayor of Boston

For more information call: **617-635-2980**

#WeAreBoston

MANY THANKS TO OUR SPONSORS:



이선영원장의 한방 칼럼



한의원 선유당 원장 이선영
617-327-1812
1208B VFW parkway
suite 201 Boston MA 02132
www.sunudang.com, info@sunudang.com

환절기에 찾아오는 갑작스러운 통증 관리



요즘 아침 저녁으로 매우 추워져서 갑작스러운 통증으로 한의원을 찾는 분들이 많습니다. 아직 난방을 시작하지 않은 상태에서 하루 일교차가 매우 심한데도 몸은 미처 찬 날씨에 적응하지 못하여 기혈의 흐름이 원활 하지 못해 통증이 찾아오기 쉽기 때문입니다. 특히 관절통은 기온이 낮고 습도가 높으며 기압이 낮을수록 심하게 느끼게 됩니다.

상식적으로 인도나 동남아시아 같은 따뜻한 나라들에는 동사가 없을 것이라고 생각하지만 그런 따뜻한 나라들에서도 영하의 날씨가 아닌 영상의 날씨에서도 동사가 있습니다. 저체온증(低體溫症, hypothermia) 때문인데 사람의 체온이 35℃ 이하로 떨어질 경우 체온이 낮아지면서 신진대사가 원활하지 못해 신체 기능에 제한을 받게 되며, 혈압이 급격히 떨어지며 심하면 얼마 지나지 않아 사망할 수 있는 것입니다.

여름의 에어컨이나 겨울의 난방 시스템은 우리를 편리하게 해주지만 자연 변화에 스스로 대처하는 능력은 저하시켰다고 볼 수 있습

니다. 건강한 사람의 경우 환경에 잘 적응하므로 환절기에 별 문제없이 지나갈 수 있지만 환경에 잘 적응할 수 있는 몸의 상태가 아닌 경우에 1~2도의 체온 차이는 매우 크다 할 수 있습니다.

이런 환경의 변화에 몸이 적응할 시간을 주어야할텐데 건강하고 정상적인 환경에 적응을 해왔다면 아무 문제가 없겠지만 면역체계가 약해져 있는 분이나 노약자의 경우에는 이런 환절기에 실내 온도를 따뜻하게 할 것을 권장합니다.

냉 난방 시스템으로 인해 적응능력이 저하되었기 때문에 다시 적응하기 위해서 적절한 난방이 필요한 것입니다.

관절통의 경우는 습한 경우 통증이 더 생기는 경우가 많기 때문에 가습기 사용을 자제하고 환기를 시키는 편이 더 낫고 손발이 저리고 쭈시는 경우에는 땀을 가볍게 흘릴 수 있게 온탕에 몸을 담근다거나 온열 침대가 있다면 따뜻한 정도의 온도로 이불 속에 잠시 들어가서 가볍게 땀을 내는 편이 좋습니다.

목이나 어깨, 허리가 무겁고 통증이 있는 경우에는 사우나 또는 온열 침대에서 최대한 뜨겁게 한 후에 5분에서 10분 정도 땀을 흘리면 통증에 도움이 됩니다.

몸을 따뜻하게 하고 땀을 흘린 후에 실내 온도가 너무 차면 오히려 몸에 한기가 들며 심한 기온 차이로 몸에 무리가 올 수 있습니다. 이런 경우에 집안의 온도는 65-70도 정도가 적합하다 하겠습니다.

이 정도의 실내 온도에서 충분히 땀이 식고 몸의 온도가 서서히 안정된 후에 외출을 하시면 오히려 오히려 없고 몸이 경직되지 않아 움츠러 들지 않게 됩니다.

노약자의 경우 특히 아침에 잠자리에서 일어날 때 갑작스럽게 벌떡 일어나지 말고 온열 기기나 침대에서 위에 말한 증상에 따라 땀을 살짝 흘린 후에 가볍게 스트레칭을 해주면 경직되어 있던 몸이 상당히 이완되며 풀리는 것을 금방 느낄 수 있습니다. 몸의 순환이 잘 이루어지게 되면 환경의 변화에도 몸은 스트레스를 잘 받지 않게 됩니다.

구들장이 없는 미국에서 선조들의 지혜를 따르긴 아쉽지만 전기 장판이라도 활용해서 몸을 풀어 환절기에 잘 적응시켜주고 아침에 일어나 따뜻한 물 찬물을 섞어 음양탕을 한잔 마시고 따뜻하게 시작하면 갑작스런 통증이 찾아오는 경우가 줄어듭니다.

뉴잉글랜드 지역은 난방 비용이 워낙 많을 들기 때문에 눈이 올 때까지 난방을 미루는 가정이 많습니다. 하지만 한겨울보다 초겨울 첫 추위가 몸에 더 큰 무리를 줄 수 있으므로 초겨울 난방에 신경을 쓰는 편이 건강도 챙기게 되고 환절기 때 적응이 잘 되면 될수록 한겨울 추위를 훨씬 덜 느끼게 됩니다.

Crouser & Suh PLLC

크라우저 & 서 로펌

이민법/국제법 전문 미국 로펌
한인 변호사들의, 한인들을 위한
최상의 법률 서비스!



이소영
이민 변호사

- 전문인력 취업비자 (H-1B)
- 단기연수인 비자 (H-3)
- 주재원 비자 (L-1)
- 특기자 비자 (O-1, P-1)
- 취업이민 (NW, EB-1, EB-2, EB-3)
- 투자비자 (E-2) / 투자이민 (EB-5)
- 종교 비자 (R-1) / 비자 변경 및 연장
- 가족초청 이민 / 시민권 신청
- 추방 재판 / 각종 이민 관련
- 비즈니스, 민사 등 각종 소송 관련



조규성
민법/형법 변호사



안선영
이민 변호사



스티브 서
이민 변호사

Crouser & Suh PLLC

1111 Washington Street Newton, MA 02465

Tel: 617.969.7979 / 617.877.3435

Fax: 617.969.4959 www.stevesuh.com / www.suhladyer.com



글쓴이: 정철화, Ph.D.
978-726-6979
jungc811@hotmail.com
Stow Acres Country Club
58 Randall Rd, Stow, MA 01775



어떻게 훅 (Hook)을 만들어 낼 것인가?

골프공이 날아가는 형태를 보면 2가지다. 정도의 차이는 있지만 오른쪽에서 왼쪽으로 가는 것과 왼쪽에서 오른쪽으로 가는 것이다. 물론 원하는 방향으로 좌로나 우로나 치우치지 않고 곧장 스트레이트로 가는 경우도 있다. 항상 그런 샷을 구사할 수 있다면 더할 나위 없이 좋겠지만 사람마다 각기 타고난 방향성이 있기도 하고, 골프 실력에 따라서 방향성이 바뀌는 경우도 있다. 개인적인 성향을 떠나서 골프장의 상황이나 각 코스에 주어진 상태가 어떨 때는 왼쪽에서 오른쪽으로 훅은 오른쪽에서 왼쪽으로 공이 날아가면 유리한 경우들이 있다. 오른손 잡이 골퍼를 기준으로 할 때 공이 왼쪽에서 오른쪽으로 날아가는 것이 슬라이스인데 골퍼를 하는 대부분의 사람들이 고생하고 있는 구질이거나 혹은 최소

한 한번쯤은 경험했던 것일 것이다.

훅 (Hook)은 슬라이스의 반대이다. 오른손잡이를 기준으로 공이 오른쪽에서 왼쪽으로 휘어진다. 너무 심하지만 않으면 대부분 땅에 떨어진 후에 많이 굴러가기 때문에 슬라이스에 비하여 비거리를 늘릴 수 있는 장점이 있다. 아울러 훅을 칠 줄 알면 최소한 슬라이스를 쳐서는 안되는 상황에서 슬라이스를 피할 수 있는 실력을 갖추게 된다.

1. 첫번째 방법으로 탐왓슨의 아버지가 알려준 방법인데 스탠스를 클로즈드 스탠스 (Closed stance)로 서서 스윙의 궤도를 바꿔주는 것이다. 아울러 임팩트 때 손목의 돌림이 상대적으로 빨라야 한다.
2. 두번째 방법은 잭니클러스의 방법으로 간단하게 클럽페이스를 닫는 (Closed club-face) 것이다. 준비 자세에서 아예 목표보다도 왼쪽으로 향하게 클럽페이스만을 닫는 것이다.
3. 세번째로 제시하는 것이 그립을 훅이 나

는 강한 그립 (Strong or hook grip)을 잡는 것이다. 왼손은 손등이 많이 보이도록 하고 오른손은 손바닥이 보이도록 하는 것이다. 이런 경우 처음 그립을 잡을 때 불편하게 느끼는 경우가 많은데 일단 익숙하게 되면 임팩트 때 클럽페이스를 쉽게 닫을 수 있다.

훅을 만들기 위해서 일단 3가지 각각의 경우를 자신에게 적용시켜서 시도해 보는 것이 중요하다. 사람마다 각기 자지고 있는 신체적인 특성이 다르기 때문에 적합한 방법도 각기 다르게 나올 수 있다. 각기 한가지의 방법이 통하지 않을 때는 2가지의 방법을 동시에 적용한다든지, 아니면 3가지 방법을 동시에 적용시켜 보면 된다. 스탠스는 왼발을 약간 앞으로 나오게 하고 오른발을 약간 뒤로 빼는 자세를 취하고, 어드레스 할 때 클럽페이스는 왼쪽을 향하게 닫힌 방향으로 잡고, 마지막으로 그립은 전체적으로 오른쪽으로 돌려 쥐어서 잡는다. 이렇게 3중적으로 하면 대부분 쉽게 훅을 만들 수 있다. 훅의 정도가 예상했던

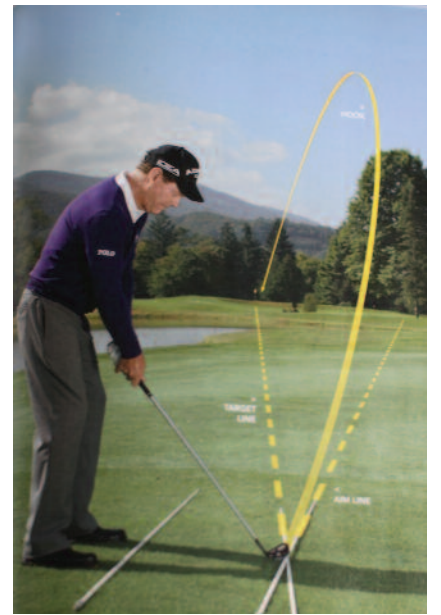

것보다 크게 되면 반대로 한가지 방법씩 빼나 간다든지 아니면 훅을 만드는 각각의 정도를 약하게 하면 원하는 정도의 훅을 만들어 낼 수 있다.

MAKI MAKI

브라이트 대형 스시 뷔페 | Japanese Sushi & Seafood Buffet



스시 외 다양한 음식이 준비되어 있습니다.

** 5년 이상 경력의 샐러드 전문 요리사 (Cold dish chef)를 구합니다

5명 이상 시 생일 파티 케이크 무료 증정

생일 파티 예약시 이를 전에 전화로 예약하셔야 합니다. 생일 케이크를 선택하시면 다른 모든 알인쿠폰을 이용하실 수 없습니다.

Lunch 10%

성인 3명 이하, 한 테이블에 쿠폰 한 장만 사용할 수 있습니다. (4명 이상은 정상가격)
다른 알인이나 쿠폰 중복 사용 불가 / 공휴일 사용 불가
유효기간 : 2013년 12월 12일까지

Dinner 15%

성인 3명 이하, 한 테이블에 쿠폰 한 장만 사용할 수 있습니다. (4명 이상은 정상가격)
다른 알인이나 쿠폰 중복 사용 불가 / 공휴일 사용 불가
유효기간 : 2013년 12월 12일까지

쿠폰을 반드시 오셔서 사용하셔야 할인이 적용됩니다. 한 테이블당 쿠폰은 한 장만 사용할 수 있습니다. 쿠폰 중복 사용 안됩니다. 공휴일은 쿠폰 할인이 적용되지 않습니다.

Happy Thanksgiving Day and Christmas Day All day Open
(11:00 AM - 10:00 PM)

마키마키에서는 편안하고 기억에 남는 식사를 제공하기 위해 언제나 노력하고 있습니다.

뷔페스타일(all-you-can-eat)의 식사뿐만 아니라, 한정된 기간 동안 주문식 스시(made-to-order) 스타일의 식사를 새롭게 선보입니다.

주방장의 열정과 엄선된 신선한 재료로 만들어진 다양한 일식 및 중식 요리들을 경험해 보십시오.

* 한국인 요리사 구함

Lunch

11:00am ~ 2:30pm
Mon~Thur \$17.75
Fri~Sun, Holiday \$21.75

Dinner

Mon~Thur: 5:00pm~9:30pm \$28.95
Fri~Sat : 5:00pm~10:30pm \$30.95
Sun, Holiday: 4:00pm~9:30pm \$30.95

617.783.1888

304 Western Ave. Brighton, MA 02134
Makimakiboston.com

문화와 예술 섹션에서는 무료, 유료 예술작품 전시, 연극, 강연, 예술가 소식, 예술 작품관람 팁, 뮤지엄의 가족 프로그램 등 예술과 관련된 다양한 소식을 전합니다.



보스턴 박물관 1층 로비에서 바라본 로탄다 천장 벽화

49

문화/예술 컬럼니스트 장동희

Museum of Fine Arts, Boston 강사 / 보스턴 아트 스튜디오 원장
167 Corey road, suite 205, Boston MA 02135 ph) 857 756 2557
jandonghee@bostonartstudio.com / www.bostonartstudio.com

커피 한 잔, 예술작품 한 점 보스턴이 사랑하는 화가, 존 싱어 사전트

지난 칼럼에서는 보스턴 박물관에서 열리고 있는 존 싱어 사전트의 수채화 특별전 (John Singer Sargent Watercolors, 10/13, 2013 - 1/20, 2014)을 소개 하였다. 수채화 특별전 관람을 마친 후 사전트의 유명 유화작품도 함께 관람 하길 바라는 관객들을 위해 MFA가 소장한 사전트의 주요 작품 몇 점을 소개한다.

MFA, Gallery 232

새로 증축된 MFA의 Art of Americas 건물 2층, 유리문을 열자마자 만날 수 있는 이 거대한 캔버스 작품은 사전트 (John Singer Sargent, 1856-1925)의 유화작품 중 최고의 걸작으로 평가받는 작품 중 하나이다.

마치 여유로운 한 때 화가와 캔버스를 들고 불쑥 방문한 사전트에게 짐짓 관심을 보이는 듯 보이는 화면 속 네 명의 여자 아이들은 부유한 미국출신의 화가 에드워드 보이트의 네 딸 줄리아 (4세), 메리 (8세), 제인 (12세), 플로렌스 (14세)이다. 보이트는 하버드 법대를 졸업 하였으나 법조인의 길을 접고 파리에서 화가로 활동하고 있었고 그의 부인 메리 루이자는 중국과의 무역으로 막대한 부를 축적한 가족의 유산으로 유럽에서의

화려한 삶을 가능하게 하였다. 사전트는 1870-80년대 파리에 머물며 그곳에 거주하는 부유한 미국인 클라이언트들이 주문하는 초상화 작품을 많이 제작하였는데 이 작품도 그 시기 제작된 작품 중 하나이다.

우리는 이 그림을 그룹 초상화라 불러야 할까? 실내의 모습을 그린 실내풍 경화라 불러야 할까? 1882년 파리에 있는 보이트의 집에서 제작된 이 그림은 인물이 화면을 차지하는 범위만큼 실내 풍경에도 많은 초점이 맞추어져 있어 장르를 구별 짓기 애매한 모습이다. 이 작품을 자세히 들여다 보면 초상화 따위는 관심 없는 듯 등을 돌린 "쿨" 한 큰 언니와 큰언니의 유일한 말상대인 둘째 언니가 작가의 시선에서 멀리 떨어진 그늘진 곳에서 자신들만의 대화를 나누고 있다. 그나마 작가에게 관심을 보이는 것은 혼자 인형놀이를 하고 있는 막내 줄리아와 네 살 위 언니 메리이다.

사전트는 모든 인물이 화면을 바라보며 포즈를 취하는 전통적 그룹 초상화와 달리 색다른 구도의 그룹 초상화를 제작해 보고 싶었다. 이러한 시도는 그가 존경했던 스페인 작가 벨라스케스의 작품 '시녀들' (Las Meninas)에서 영감을

받은 것으로 보인다. 실제로 사전트는 이 작품을 여러 번 카피를 하며 기법 연구를 했다고 한다. 그는 이 작품에서 '시녀들' 에서와 같이 화면 속 인물들을 일상의 한 순간처럼 자연스럽게 독립적으로 배치하고 빛을 교묘히 조절하여 각 인물의 성향을 반영하는 심리적인 요소와 재치를 보였다.

이 그림 속 또 다른 재미는 어른의 키만큼 높은 두 점의 일본 화병인데 실제 그림 속 모델로 사용되었던 화병들이 보이트의 가족들에 의해 기부되어 현재 그림과 함께 전시되어 있다.

MFA 로탄다 천장 벽화, 1921

MFA는 다양한 사전트의 작품을 소장하고 있지만 꼭 관람해 볼 사전트의

대작은 바로 박물관의 중심부 원형 지붕에 그려진 로탄다 천장 벽화이다.

1916년, 이미 작가로서 커리어의 정점에 올라있었던 사전트는 보스턴 박물관 이사회로부터 박물관 본관 건물의 로탄다 천장벽화 작업 제의를 받는다. 화려한 박물관 건물에 수 백 년간 남을 벽화를 그리는 것은 작가로서 매우 영예로운 일이었다. MFA로탄다의 구조를 직접 확인한 그는 얇은 양각의 디자인으로 벽면을 장식하고 싶었지만 자신의 구상을 실현하기에는 그 공간이 너무 협소하다고 느껴졌다. 그는 벽화를 위한 공간을 확보하기 위해 로탄다의 뼈대 구조 변경을 요청하였고 박물관 이사회는 그의 요청을 받아들여줬다. 그는 결국 더욱 확보된 공간에 8점의 벽화와 12점의 양각 밖에도 다양한 건축적 장식물을 직접 만들어 천장 벽화를 완성한다.

그는 짙은 석회벽이 마르기 전에 물

감을 칠해 완성하는 전통적 양식의 프레스코 벽화를 제작하는 대신 캔버스 천에 벽화를 제작하여 벽에 붙이는 벽화기법을 선택했다. 따라서 로탄다의 모든 벽화는 사전트의 런던과 보스턴의 사우스엔드 작업실을 오가며 제작되었던 것이다.

사전트는 박물관의 전통적 건축양식과 다양한 문화의 고대 소장품들에서 영감을 받아 고대 신화 속 인물들을 벽화의 소재로 삼았으며 예술의 수호자로서의 박물관의 역할을 강조했다.

본관 현관에서 보이는 화려한 대리석 계단을 따라 올라가면 바로 정면의 천장에 보이는 메인 벽화에는 그리스 로마 신화 속 예술과 지혜의 여신 아테나가 보인다. 과거를 응시하듯 고개를 뒤로 향하는 아테나의 동작은 흐르는 시간을 암시하고 그녀의 케이이 보호하듯 감싸고 있는 세 명의 인물은 각기 회화(오른쪽), 조각(왼쪽) 그리고 건축(중심)을 상징한다. 사전트의 벽화는 1921년 10월 관객들에게 처음 공개되었다.

완성된 로탄다 벽화에 만족한 박물관 이사회는 로탄다 주변의 천장 벽화도 사전트에게 일임하게 된다. 이에 사전트는 자신의 벽화에 대한 구상을 가장 잘 표현할 수 있도록 다시 한 번 로탄다 주변 천장의 구조변경을 요청한다.

그는 그 후 약 4년에 걸쳐 12점의 벽화, 6점의 양각작업을 마쳤고 완성된 작품은 그의 사후인 1925년 관객에게 공개되었다.



The Daughters of Edward Darley Boit, 1882



로탄다 천장벽화의 메인 작품 (1921)

행복한 미소 기 그리우십니까?
내 초이스가 고객님들의 미소를
되찾아 드리겠습니다

Special!

치아교정 무료 상담

모든 서비스를 편리하게 한국에서!

- 치아교정
- 시립니트치
- 임플란트수술
- 보철기비내
- 신검체트
- 소아치과
- 치이마백
- 의광학(TMJ)
- 수인진정마취
- 3D X-Ray(CT 스캔)

Dr. Wong Suk Lee (Dr. Wong Suk Lee)
D.D.S., M.S.D., F.I.C.D., F.I.A.C.D.
Fellow, Academy of Dental Implants (IADR)
Fellow, American Academy of Implant Dentistry
Fellow, International Implant Association

Dr. Michael Hong (Dr. Michael Hong)
D.D.S., M.S.D., F.I.C.D., F.I.A.C.D.
Fellow, Academy of Dental Implants (IADR)
Fellow, American Academy of Implant Dentistry
Fellow, International Implant Association

Dr. Samuel Lee (Dr. Samuel Lee)
D.D.S., M.S.D., F.I.C.D., F.I.A.C.D.
Fellow, Academy of Dental Implants (IADR)
Fellow, American Academy of Implant Dentistry
Fellow, International Implant Association

DENTAL

1st CHOICE

781.273.2233

www.1cdental.com

11 Cambridge St. Burlington, MA 01803

H
마드
DENTAL

한미 예술협회 주최 피아니스트 백혜선, 첼리스트 김이선과 함께 하는 겨울 음악회

Photo credit: Christian Steiner (Nick Kitchen, Yeesun Kim), Moon Jung Kim (June Han)



백혜선
piano

김이선
cello

니콜라스 키친
violin

줄리안 리
viola

준한
harp

프로그램:

마르티누: 바이올린과 첼로를 위한 듀오

이영자: 솔로 하프를 위한 수채화

베토벤: 에로리카 변주곡

브람스: 피아노 사중주 Op. 25

Friday, December 6, 2013, 8 PM
NEC's Jordan Hall | 30 Gainsborough Street | Boston

티켓: \$50, \$30, \$15

구입: www.kcsboston.org or call 781-223-4411

Student discount is available at www.kcsboston.org

협찬: (주)LG, 현대 자동차 | 후원: 주보스턴 대한민국 총영사관, 재외동포재단, 뉴잉글랜드 한인회, 보스턴 코리아

The grass IS greener on our side of the fence...

Switch to Mt. Washington Bank and earn up to \$150!

NOW OPEN IN ALLSTON!
181 Brighton Ave., Allston

Switch to Totally FREE Checking at Mt. Washington Bank and earn up to *\$150! Stop by our Allston office located at 181 Brighton Ave., and we'll help you make the SWITCH to Mt. Washington Bank!

Plus, get a FREE T-Shirt just for stopping by!

Mt. Washington Bank
A Division of East Boston Savings Bank

New customers only. **We will credit your account \$25 when you bring in your checks and \$25 when you bring in your debit card from your current bank. ***\$50 will be credited to your account for direct deposit within 45 days of account opening and ****\$50 when you enroll in Online Banking with BillPay AND pay bills online through BillPay within 45 days of checking account opening. **13-Month CD Annual Percentage Yield (APY) effective 1/25/13 and assumes interest will remain on deposit until maturity. Minimum balance to open and obtain APY is \$1,000. New money only. Upon maturity, CD will automatically roll into the 12-month CD interest rate if terms. Rates subject to change without notice. Fees may reduce earnings. **At least \$1,000. APY of 1.25%. \$2,500 minimum balance to open and earn APY. Balances of \$10 up to \$2,500 earn 1.5% APY. Balances below \$10 earn 0.9% APY. Fees may reduce earnings. Rates subject to change without notice. Substantial penalty for early withdrawal. Cannot be combined with any other offers or promotions. The bank is required to report values from bonus offers on form 1099-INT. Recipient is responsible for all applicable taxes. Offer valid onetime per customer. Offers valid at Allston location ONLY.

Member FDIC/Member DIF

정부초청 해외 영어봉사 장학생

TaLK (Teach and Learn in Korea)

대한민국 교육부는 초·중·고등학교의 영어공교육 강화와 국제사회 인재양성을 도모하고자, 영어권 재외동포를 포함한 젊은이를 초청하여 영어를 가르치며 발전된 한국의 모습을 체험할 수 있는 영어교사 프로그램을 아래와 같이 운영하고 있습니다.

지원 자격

- 영어권 국가의 시민권자
- 영어권 국가의 4년제 정규 대학에서 2년 이상 수료한 재학(졸업)생 또는 전문대 졸업(예정)자
- ※ 재외동포의 경우 영주권자 또는 대학 1,2학년생도 지원 가능
- ※ 영주권 미취득자인 재외동포도 지원가능하나, 현지에서 초·중등학교 교육을 받고, 체류기간이 최소 8년 이상으로 증빙서류를 제출하는 경우에 한함.

계약기간 1년 원칙, 예외적으로 6개월 가능(재학증명 필)

- 2014.2월~2015.2월 또는 2014.2월~2014.7월
- 졸업예정자 및 졸업자(2년제 포함)은 1년
- 재학생인 경우 6개월 가능하나, 심사시 1년 선택자를 우대

장학혜택

- 장학금(봉사활동비) 지급 : 매월 150만원
- 숙소(원룸형태 또는 홈스테이), 의료보험, 휴가 제공 등
- 주말 한국체험 프로그램(역사, 문화, 산업시설, 한국어 등) 제공

지원 서류

- 지원서 (자기소개서, 자기건강보고서 포함/ TaLK 홈페이지에서 온라인 작성)
- 수업지도안 (TaLK 홈페이지에서 양식 다운받아 작성)
- 성적증명서 원본, 추천서(2매), 여권사본, 범죄사실증명서(Criminal Record Check)
- ※ 범죄사실증명서(CRC)는 연방정부(FBI) 발행 또는 지원자가 고등학교때부터 거주했던 모든 주(State) 발행 중 선택하여 반드시 아포스티유 공증을 득하여 제출

지원 절차

- TaLK 홈페이지(<http://www.talk.go.kr>)에서 온라인으로 지원, 보스턴 오피스 선택
- 거주지 인근공관(주보스턴총영사관)에서 인터뷰 실시 및 지원서류 심사 후, 추천
- TaLK 서울 오피스에서 최종 합격여부 결정

지원 마감일 2013년 11월 30일

접수처 주보스턴총영사관

300 Washington St. Ste 251, Newton, MA 02458
Tel. 617-641-2830 Toll Free. 866-549-1607 Fax. 1-617-641-2831
E-Mail : kcgbboston@mofat.go.kr 홈페이지 : <http://usa-boston.mofat.go.kr>

Oogie Art 입시미술전문학원

상담문의 617-306-0670 / www.oogieart.com

우기아트는 최고의 미국 입시 미술 전문학원으로 알려져 있습니다.

DRAWING. PAINTING. 3D. MIXED MEDIA. ARCHITECTURE. ILLUSTRATION. FASHION DESIGN. GRAPHIC DESIGN. PHOTOGRAPHY. ANIMATION. COMPUTER ART. INTERIOR DESIGN. AP ART.

30년간의 티이칭 노하우 15년간 1,000명 이상의 미국 미술대학에 전액 장학금 및 아이비리그에 합격한 학생의 성적, 포트폴리오 등으로 가장 정확한 정보와 정기적인 온라인 상담으로 1:1 입시미래를 설계해드립니다.

수업시간표

월-금 4-8시
토요일 9-1시
2-6시

등록금

4-6th Gr 2 hrs (\$50)
7-8th Gr 3 hrs (\$75)
9-12th Gr, 편입 4hrs (\$100)

- ✓ 포트폴리오반 (for 미술대학, 일반 대학반)
- ✓ 글로벌 프로그램 (7학년부터)
- ✓ 아이비 리그 준비반 (리서썬, 리서치 프로그램)
- ✓ 스칼라스틱 미술대회 준비반 (12/14일까지 제출)

포트폴리오 트랙 시스템 (PTS)™

우기아트만의 혁신적인 프로그램으로 그날 배운 자녀의 작품을 학부모님께서 확인할 수 있습니다.



포트폴리오 트랙 시스템으로 원장님에게 언제나 작품평가를 받을 수 있습니다.

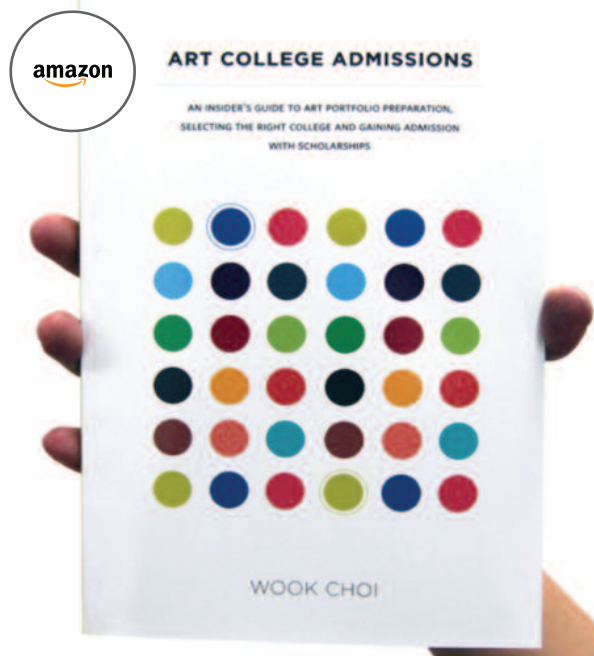

미술대학입학

미술지도 30년의 노하우를 바탕으로 최 원장님이 지난 4년간 4개의 신문에 쓴 칼럼을 모아서 "Art College Admissions" (미술대학입학) 이란 책을 출판했습니다. 유명 미술대학소개와 장학생들의 포트폴리오작품 84개를 함께 수록한 대학입시/입학에 반드시 필요한 가이드북입니다.

저자 최옥 (우기아트원장)
www.wookchoi.com



우기아트의 프로그램이 칼리지 보드로 부터 우수성을 인정받아 AP Art 수업을 받을 수 있는 공식 장소로 승인되었습니다.

AP Art 단기 집중반 모집 (12주완성)

대상 현 11th, 12학년 (인터뷰 필수)
기간 2/1/14-4/19/14 (3times/wk & 3 hrs)
조기등록 마감일 12/21/2013 까지 (\$2,160 20%D/C)
등록 마감일 1/4/2014 까지 \$2,700

OOGIE ART OPEN

76 Winn Street, #2C
Woburn, MA 01801

☎ 212-714-1011
617-306-0670

🌐 WWW.OOGIEART.COM

박 대통령 취임 후 첫 시정연설, 정국 더욱 경색

(보스톤 = 보스톤 코리아) 오현숙 기자 = 박근혜 대통령이 18일 국회에서 취임후 처음으로 내년도 예산안 정부 시정연설을 했다. 이날 연설을 통해 박 대통령은 내년도 예산안과 관련된 복지, 창조경제, 문화 부문 등 걸쳐 구체적으로 언급했고 북핵문제와 개성공단 등 여러 정국 현안에 대해서도 입장을 밝혔다.

국가기관의 선거개입 사건으로 여야의 첨예한 대립과 통합진보당의 사발 시위가 이어지는 등 국회가 어수선한 상황에서 진행된 시정연설이기 때문에 관심은 더욱 집중됐다. 하지만 핵심 쟁점인 국가기관 대선개입 특검문제에서는 기존 입장을 반복해 야당이 대야투쟁을 강화할 방침을 밝히고 있어 정국은 더욱 경색되는 국면으로 진입했다.

국정기조별 국정운영 방향과 예산

박 대통령은 "국회는 15년 동안의 정활동을 했던 곳이라 깊은 감회를 느낀다"며 시정연설을 시작했다.

박 대통령은 먼저 "대통령에 취임한 이후 '경제부흥'과 '국민행복' '문화융성'과 '평화통일 기반구축'을 4대 국정기조로 삼고 국정기조의 초석을 다지기 위해 노력해왔다"며 국정기조별로 내년도 국정운영 방향과 국민과 약속한 주요정책들이 어떻게 예산에 반영됐는지 설명했다.

박 대통령은 "내년도 예산안은 경기회복세를 확실하게 살려가기 위해 경제 활성화와 일자리 창출에 가장 큰 역점을 뒀다"면서 최근 경기가 살아나고 있다며 "이 모멘텀을 살려나가는 것이 중요하다"고 강조했다.

박 대통령은 향후 창조경제를 국가 성장동력으로 활용하기 위해 관련 예산을 올해보다 12% 증가한 6조5000억을 투입할 계획이라고 말했다.

아울러 박 대통령은 국회에 주택시장 활성화를 위한 주택관련 법안과 외국인투자촉진법 등의 규제완화 법안 통과를 요청했다.

대북 문제와 관련해 박 대통령은 통행·통신·통관 3통 문제와 개성공단 국제화가 아직 해결되지 않고 있다고 인정하면서도 "앞으로도 확고한 원칙과 인내심을 바탕으로 한반도 신뢰프로세스를 추진해 나갈 것"이라고 말했다.

마지막으로 박 대통령은 "국회를 존중하기 위해 앞으로 매년 정기국회 때마다 대통령이 직접 국회에서 시정연설을 하며 의원 여러분들의 협조를 구하는 새로운 정치문화를 만들어가겠다"고 말하고 "미래를 위한 대한민국의 위대한 여정은 계속될 것"이라고 맺음말을 전했다.

"미지근한 물로는 밥 못 짓는다"

이날 시정연설에서 가장 눈길을 끌었던 것은 국정원 등 국가기관의 선거개입 의혹과 국정원 개혁 등 국정현안



지난 18일 국회에서 2014년도 예산안에 대한 시정연설을 하고 있는 박근혜 대통령

에 대한 박 대통령의 입장 표명이었다.

박 대통령은 이날 30분에 걸친 시정연설 말미에 1분가량 국정원 댓글 의혹에 대한 입장을 밝혔다.

박 대통령은 "대선을 치른지 1년이 됐지만 아직도 대립과 갈등이 계속되는 것에 대해 대통령으로 매우 안타깝게 생각한다"며 "정부는 국민적 의혹이 제기된 사안들에 대해 이른 시일 내에 국민 앞에 진상을 명확하게 밝히고, 사법부의 판단이 나오는 대로 책임을 물을 일이 있다면 반드시 응분의 조치를 취할 것"이라며 "이제는 대립과 갈등을 끝내고 정부의 의지와 사

법부의 판단을 믿고 기다려 주실 것을 호소 드린다"고 말했다.

이를 두고 새누리당은 "야당의 요구를 충실히 수용했다"고 평가하고 있지만 민주당은 "불통으로 야당과 국민을 무시했다"고 강력 반발하고 있다.

특히 김한길 민주당 대표는 "말씀은 많았지만 정답은 없었다"며 "미지근한 물로는 밥을 짓지 못한다"고 강력 비판했다. 김관영 수석대변인은 "국정난맥의 책임을 정치권에 떠넘긴 유체이탈화법"이라고 목소리를 높였고 민주당은 시정연설 직후 곧바로 규탄집회까지 열었다.

강기정 의원 몸싸움

‘노페’ 제친 새 등골 브레이커 ‘캐몽’

(보스톤 = 보스톤 코리아) 오현숙 기자 = 올겨울 한국에서 고가 패딩이 유례없는 매출 호황을 누리는 중이다. 이런 가운데 서울 강남의 일부 10대를 중심으로 프리미엄 패딩이 유행하며 새로운 ‘등골 브레이커’가 됐다.

등골 브레이커는 부모의 등골을 휘게 만들 만큼 비싸다는 뜻으로 지난번 노스페이스(일명 ‘노페’)가 10대들이 교복처럼 입을 만큼 인기를 얻으면서 나온 말이다.

캐나다 구스, 몽클레르로 대표되는 프리미엄 패딩은 각 브랜드의 첫 글자를 따서 일명 ‘캐몽’이라 불리기도 하는데 그 가격은 100만원대부터 시작해서 200만원을 훌쩍 넘는 제품도 있다.

일부 부유층을 타깃으로 수입된 프리미엄 패딩은 지난해 말부터

프리미엄 패딩 ‘캐나다 구스’의 한 매장

‘어른 노페’로 불리면서 주부들 사이에서 인기를 끌기 시작했다. 일부 동네 주민들은 이태원에 몰려가 짝퉁을 단체로 주문까지 했을 정도다.

이제 그 인기는 10대에게까지

확산되는 분위기다.

서울 강남구 압구정동 A백화점의 캐나다 구스 매장. 일부 제품은 이미 품절이라 구하기 힘들었다. 매장을 찾은 고2 김모군은 “이제 ‘노페’가 아닌 캐몽은 입어줘야

시정연설에 대한 여야의 온도차는 극명하게 엇갈렸다.

박 대통령이 오전 10시 2분경 국회 본회의장으로 들어서자 새누리당 의원들은 일제히 기립박수를 보내며 대통령을 맞이했다. 새누리당은 박 대통령이 퇴장할 때도 대부분 일어나 박수를 보냈다.

연설 중간엔 34차례 박수가 나왔다. 모두 새누리당 의원들이 주도했다. 박 대통령이 경제활성화와 문화융성, 한반도 신뢰 프로세스 등 국정과제에 대한 의지를 나타내거나 예산안 편성에 대한 국회 협조를 구하는 대목에서 박수가 길어졌다.

반면 야당은 박 대통령 퇴장시 자리에서 일어나지 않는 등 싸늘한 반응을 보였다.

민주당 의원들은 여당이 박수를 칠 때 아무 반응을 보이지 않거나 동료의원들과 이야기를 나누기도 했다. 민주당 원 20여명은 항의 표시로 불참했고 일부 의원은 연설 도중 자리를 떴다.

진보당 의원들은 연설 중 ‘정당해산 철회’라는 플래카드를 펼쳐 들고 침묵시위를 벌였다.

한편 연설 후 국회 본관 앞에서는 경호관련 차량을 빼라고 요구한 강기정 민주당 의원과 청와대 경호인력간 몸싸움이 벌어졌다.

이날 경호를 맡는 22경찰경호대 소속 현모 순경은 20일 폭행치상 혐의로 강 의원을 고소했다.

민주당도 "청와대가 적반하장식 행태를 보이고 있다"며 강력히 반발했으며 대응방안을 논의 중이다.

여론조사 결과 ‘긍정’ 우세

박근혜 대통령의 취임 첫 국회 시정연설에 대해 여론조사 결과 긍정적이란 응답이 부정적 응답보다 높았다.

여론조사 전문기관 모노리서치는 지난 11월 18일 전국 성인남녀 1,372명을 대상으로 박근혜정부 평가 여론조사를 진행했다.

우선 조사 당일 오전에 있었던 '박근혜 대통령의 취임 첫 국회 시정연설에 대해 어떻게 평가하는가'라고 묻는 질문에는 48.7%가 '현안에 대한 대안을 적절히 제시한 연설로 긍정적'이라고 답했다. 이어 31.1%가 '현안에 대한 명확한 입장 표명이 없는 연설로 부정적'이라고 답해 긍정 평가가 부정 평가보다 17.6% 포인트 높았다. '잘 모름'은 20.2%였다.

이와 함께 조사한 정례 대통령 국정운영 평가에서는 60.8%가 '잘 함'(대체로 잘 함 42.3%, 매우 잘 함 18.5%), 34.2%가 '못함'(매우 못함 17.9%, 대체로 못함 16.3%)이라고 답했다. '잘 모름'은 5.0%였다.

이는 보름여 전인 지난 10월 31일 직전 정례조사와 비교할 때 '잘 함'은 6.9% 포인트 오르고, '못함'은 3.6% 포인트 떨어진 결과다.

'박근혜정부가 현재 국정운영에서 가장 잘하고 있는 분야'를 묻는 질문에는 41.4%가 '국제외교관계'를 지목했다. '박근혜정부가 현재 국정운영에서 가장 못하고 있는 분야'를 묻는 질문에는 33.4%가 '국민소통'을 지목했다.

hs0h@bostonkorea.com

강남 패딩으로 인정받는 분위기"라고 했다.

하지만 이 옷은 학교 폭력단 즉 일진의 갈취 대상 1순위가 된다고 해 새로운 문제가 되고 있다.

실제로 부산 사하경찰서는 후배를 위협해 수십만 원대 패딩을 빼앗은 혐의로 여중생을 최근 붙잡았다. 서울과 경기 일대에서도 또래를 위협해 노페 패딩을 빼앗은 혐의로 중고교생이 잇따라 입건됐다.

인터넷 장터에선 흠친 패딩을 싼 가격에 팔겠다는 10대의 글을 어렵지 않게 발견할 수 있다. 학교 현장에선 학생들이 패딩을 입는 겨울철에 패딩 갈취가 늘면서 학교 폭력 역시 급증한다는 말까지 돈다.

신종호 서울대 교육학과 교수는 "과도한 사주기는 청소년 정서에 좋지 않다. 부모가 자녀의 욕심을 적극 억제할 필요성이 있다"고 조언했다.

hs0h@bostonkorea.com

전 미주 최초! 방송 3사 모두 시청 가능한 유일한 TV - 앤티비

KBS1, KBS 2, MBC, SBS 인기 프로그램과 영화, 키즈, 교육, 신앙생활, 골프 등 수만여편의 콘텐츠 앤티비와 함께 다양한 재미와 유익한 정보를 무한대로 즐기세요!



&TV를 구입하시면
스마트폰 및 컴퓨터로
한국 드라마 영화를 볼
수 있는
TVbogo.com
이용권을
무료로 드립니다



앤티비 하나면 충분!
다른 한국어 패키지는
필요없습니다

\$24.99

최대 2대까지 추가 TV당 \$9.99 (2년 약정시, Tax 면제) 1년 약정시 \$29.99

enjoy **&** TV

www.enjoyandtv.com

문의 및 연락처

보스톤코리아 TV 사업국

617.955.9112/617.650.6656

MBC, SBS는 예능 2-4주, 드라마 5-6주 홀드백(일정기간 상영불가)기간이 있습니다.
KBS와 CJ&M은 홀드백이 없지만 빠른 시청을 원하시면 편당 49-50센트의 금액을 추가로 부담하셔야 합니다.
프리미엄 고객의 경우 편당 시청료를 부과하지 않습니다.

홀드백 폐지 기념 특별 할인

기간 | 10/21(월)~12/31/2013 대상 | 신규 고객

3개월간 **\$9.99**

앤티비가 한국 방송국과 홀드백 없는 상품 출시를 계약했습니다.
이에 따라 신규 고객들은 3개월간 \$9.99에 홀드백 없이 TV프로그램을 보실 수 있습니다.

3개월 후 선택하신 플랜 \$24.99나 \$34.99로 돌아가게 됩니다.
월\$24.99: 기존과 같은 홀드백 2-4주 / 월\$34.99: 홀드백 없음

신청을 서둘러 주십시오.

www.pospay24.com



POWERED BY
WorldPay
Authorized Representative Agent of
Citizen Bank, Providence, RI

PROSPay



NO ANNUAL FEE

무료기계(2중계약 없음)
FREE SUPPLY(종이, 잉크)

One Touch Solution POS
24시간 이내 입금

모바일페이(iPhone, Android)

사업 무담보 용자 대출

저희 **PROSPay**가 도와드리겠습니다.

Agent / 상담원 모집

TEL **617-466-2212**

TOLL FREE **888-604-2190**

150 Eastern Ave #2FL Chelsea, MA 02150

ALDELO
for Restaurants

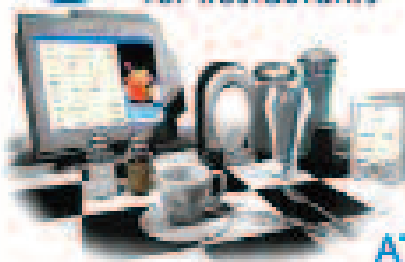

ATM



Opening Hours

Monday~Friday
9:30am~9:00pm
Saturday
9:00am~9:00pm
Sunday
10:00am~8:00pm

릴라이어블 Market



Sale Week 11월 22일(Fri)~11월 28일(Thu)



한가위 골드 햄쌀
hangawee Rice
(New Crop)
\$10.99/15Lbs



삼겹살 Pork Belly
\$4.99/Lb



갈비 Beef Short Ribs
\$9.99/Lb



맛사랑 물고비
Matsarang
Boiled Royal Fern
\$3.99/1Lb



비비고 원탕 스프
BBG Chicken
Wonton Soup
\$7.99/2.5Lbs



CJ 삼호
부산 어묵(종합)
CJ Samho
Busan Fish Cake
\$6.99/852g



니수이 에다마메
Nisui Edamame
\$1.39/14.10oz



아씨 쌀 떡가루
Assi Rice Flour
\$3.99/2Lbs



아씨 찹쌀 떡가루
Assi Sweet Rice Flour
\$4.49/2Lbs



624g

생 재래 조선김
Season Laver
\$4.99/12pk



사조 로하이
매운 바베큐 참치
BBQ Flavored
Canned Tuna(Hot)
\$6.99/3can (Bundle)



팔도 일품 해물 킹컵
Paldo Seafood Flavor
King Noodle
\$1.29/3.88oz



신라면
Shin Ramyon
\$11.99/16pk(Box)



해찬들
고기전용 쌈장
Haechandle
\$6.99/900g



키피
마요네즈
Kewpie
Mayonnase
\$4.49/17.64 Fl.oz



아씨 잡채당면
Assi Grass Noodle
\$3.49/1.5Lbs



박카스-디
Bacchus-D
\$4.99/1Box



왕 알로에
드림
Wang
Aloe Dream
\$1.99/1.5L



유기농
누드 꿀밤
Organic
Peeled
Chestnuts
\$1.29/2.8oz



죽마고우 오란다
Joongmago
Oranda
\$1.99/12.7oz



죽마고우 봉봉스낵
Joongmago
BongBong Snack
\$1.99/11.64oz



맥심 모카골드
Maxim Mocca Gold
\$13.99/100 sticks



왕 짱구
Wang
Chang Gu
\$2.49/8.46oz



마가렛 Margaret \$4.49/342g



릴라이어블 마켓

전화 | 617-623-9620
주소 | 45 Union SQ,
Somerville, MA 02143

김밥, 잡채, 부침개 등 주문도 받습니다

릴라이어블 비디오, 한국 드라마, TV쇼 DVD 대여 합니다.

사업의 시작은

Lee Associates

이경해 부동산

1.800.867.9000



Broker & Realtor(1985년부터 보유) 사업 및 부동산 무료 상담

상가건물, 콘도, 아파트건물 투자하실 분 환영
1031 Exchange 서비스, 비즈니스 용자 압션
미 전역 프랜차이즈 비즈니스
항상 리스팅 60-70보유

E2 비자 사업체, 비즈니스 무료상담
크고작은 세탁소들, 론드로맷(Laundromat) 많음
주유소 식당, 편의점, 주류판매점 등 다양한 사업체
항상 원하시는 사업체를 찾아드립니다.

Cell.....508.962.2689
Tel.....781.297.5679
www.leebrokers.biz
Email..kayleebrokers@aol.com

캠브리지 세탁소+셔츠유닛 연매상 \$280,000 매매가격 \$210,000
 보스턴 남쪽 피자 연매상 \$300,000 한국식당으로 전환 가능
 부동산+세탁소(1층) 연매상 \$280,000 2unit Apartment(2층, 렌트 월 \$2,800)
 보스턴 남쪽: 중식+스시 연매상 \$ 1M+ Full Liquor 면허증
 다운타운 보스턴 로비샵 (Lobby shop) 주 6일 오픈 로터리포함, 매매가격 \$79,000
 전국 체인 델리, 고급 몰 안에 위치 연매상 \$560,000
 보스턴 남쪽: 데어리퀸/오린지줄리어스, turnkey 경영, 연매상: \$300,000
 식당 아침, 점심 보스턴 북쪽 주 6일 오픈 연매상 \$180,000
 뉴튼 세탁소: 연매상: \$120,000+ 홀세일: \$100,000 오너 파이낸스(50%)
 아침+점심(5일) 보스턴 점심만, 연매상 \$250,000 아침 첨가할 수 있음
 동양그로서리 연매상 &800,000+부가수익, 비어+와인, 로타리 저렴한 매매가격 \$129,000
 보스턴 북쪽 세탁소 Full Plant 연매상 \$250,000 소유자 은퇴
 보스턴 동북쪽 세탁소 Full Plant 연매상 \$370,000 매매가 285K 소유자 은퇴
 론드로맷: 보스턴 연매상 \$180,000 새 장비들 (2010년)

드롭오프: 보스턴 북쪽 연매상 \$208,000 소유자 부재중 경영, 좋은 렌트
 타이식당: 보스턴 서쪽, 바로 영업 가능, 연매상 \$350,000
 상가건물 4, 5 유닛 고급동네, 100% 수리 완료 매매가격 \$789,900
 섬머빌 론드로맷 연매상 \$180,000
 세탁소 Full Plant +셔츠유닛, 뉴햄프셔, 연매상 \$100,000 Owner finance 가능
 세탁소 Full Plant +셔츠유닛, \$300,000 +Owner finance 가능
 론드로맷 +부동산, 연매상 \$230,000 소유자 부재중 경영, 카드시스템, 물값 절약가능-우물보유
 론드로맷: 연매상 \$60,000 캠브리지, 부수입! 무인 자동시스템 완비, 소유자 부재
 드롭오프 +루트세일: 연매상 \$280,000 공장가능, 소유자 사망, 좋은 매매 가격
 드롭오프: 보스턴 서쪽 연매상 \$140,000 Full Plant로 할 수 있음
 뉴튼지역 세탁소 +셔츠 유닛, 연매상 \$160,000
 동양식당: 연매상 \$250,000 새 시설, 학교 급매매 Any Offer 받음
 세탁소 뉴튼지역, 연매상 \$145,000 19년 경영, 매매가격 \$139,000
 드롭오프+론드로맷: 연매상 \$455,000-100% 소유자부재 Working owner 매상증가 가능성



보스톤 교육원



Secondary/College Process

- 중/고/대학 진학 상담
- 전학수속 및 인터뷰
- 원서 작성 / Essay 교정 외...

학원 프로그램

- 교포 학생들을 위한 주중/주말 프로그램
- 유학생을 위한 주말 프로그램
- 단기간 방학 프로그램 외...

가디언쉽 / 유학유무

- 학기 별 학교 방문/교사 및 교과목 상담
- 각 종 봉사활동 / Extra-curricular 제공
- Summer Program 제공 외...

주말 프로그램

SAT I Class

- 실전문제풀이중심 수업 (Reading/Writing)
- 지도교사: Heather Morton PH.D in English
- 학생들로부터 실력을 인정받은 강의
- 상시 참여가능
- 토요일 수업

AMC10,12 준비반

- 시험일: 2014년 2월 4,19일

겨울방학 단기집중 프로그램

- 기간: 12월 24일~31일 (12.25일 크리스마스 당일은 휴강)
- 프로그램 내용
- SAT/SSAT/TOEFL class
- SAT 2 Subject test prep
- All subjects for Private tutoring

2015 College Process

- 대상: 11학년
- 모집기간: 2014년 2월말까지 (선착순 10명만 모집)

최근 3년 교육원생 대학 입학 현황

Harvard(2), MIT(4), Dartmouth(4), Duke(4), NYU(10), Johns Hopkins(7), UPenn(2), Coenell(4), Emory(9), Princeton(3), Stanford(1), Oxford(1), Brown(3), Columbia(8), Michigan(1), Georgetown(3), UC계열(3) 등.

최근 3년 교육원생 중.고등학교 입학 현황

Brooks(5), Kimball Union Academy(4), Middlesex(4), Phillips Andover(2) Phillips Exeter(1), St. Mark's(8), Choate Rosemary Hall(1), Cambridge School of Weston(1), NMH(3), Fay(1), Kent(2), Cushing(2), Canterbury School (CT)(1), Dana Hall(1), Concord(2), Governor's(1), St. Paul's(2), Loomis Chaffee(1)

Boston Education World, Inc. 보스톤 교육원
 128 Wheeler Rd. #301, Burlington, MA 01803 3
 tel. 339.234.5255 / fax.339.234.5258
 www.bostonedu.org 문의: info@bostonedu.org
 수업 문의: academicservices@bostonedu.org