



160 main street
Stoneham, MA02180
438.6170
www.songgukkimlaw.com

보스톤코리아

BOSTONKOREA.com



뉴스타 부동산
주택 / 콘도
비즈니스 / 건물
478.8188
www.newstarrealty.com

POSTMASTER: Send Address Changes to 161 Harvard Avenue, Suite 13, Allston, MA 02134 전화: 617-254-4654, 광고문의 전화: 617-775-8474 ISSN 1554-6942

한인들 오바마 케어 가입 어려움 호소

기술적 장애에 정보부족 등 겹쳐 악재

봉사회 혼자서는 역부족, 한인회가 앞장서야

(보스톤 = 보스톤코리아) 김현천 기자 = 건강보험개혁안(오바마케어) 가입이 시작된 지 2개월이 지나고 있지만, 보스톤 지역 무보험 한인들은 가입에 어려움을 겪고 있는 것으로 나타났다. 가입을 시도했던 한인들은 '헬스케어 상품거래소 웹사이트'의 장애 때문에 보험상품을 구입하지 못하고 있는 형편이며 대부분의 한인들은 오

바마 케어에 관한 정보 부족으로 손놓고 있는 상황이다. 렉싱턴에 거주하는 주부 이미경 씨는 "지난 한달 동안 매사추세츠 헬스케어 컨넥터를 통해 가입하려고 백방으로 노력했으나 실패했다"며 "내년부터 보험 혜택을 받으려면 앞으로 2주 정도 밖에 시간이 남지 않았는데 어떻게 하면 좋을지 막막하다"고 전했다.

이 주부에 의하면 헬스케어 컨넥터 웹사이트에서 가입 안내에 따라 정보를 입력하다 보면 어느 순간 진행이 안되고 만다는 것. 더구나 간신히 모든 단계를 거치고 나면 전화상담원과 통화하려고 지시가 나와 전화를 걸었지만 상담원과 연결이 되지 않기를 근 2주째다. 생각다 못한 이 주부는 보스톤봉사회로 문의, 종이 가입서를 사용하라는 답을 듣고 다운로드를 받아보려 했으나 그마저도 찾기가 힘들었다. 보스톤 봉사회의 윤희경 회장에 따르면, 영어를 잘 모르는 한인들은 종이 가입서를 받아 오는 것도 쉬운 일은 아니고, 웹사이트 다운로드 및 프린트 역시 50~60대 한인들에게는 힘들다.

한편, 보험에 가입이 돼 있는 한인 중 커먼웰스 케어나 매스헬스 가입자들은 "자동으로 변경이 되는 것 아니냐"며 "뭐가 뭔지 잘 몰라 어떤 것이 문제되는 지도 모른다"고 반응했다. 이들은 타주에서는 한인단체들이 오바마케어 관련 상담과 세미나를 개최하는 등 한인들 보험 가입을 돕고 나섰는데, 보스톤 지역은 어디에서 그런 일을 하는지 알

한인사회 '송구영신 모임' 풍성

(보스톤 = 보스톤코리아) 김현천 기자 = 보스톤 한인 단체들이 연말을 앞두고 송년모임 준비로 한창이다. 이들 모임은 새로운 해를 출발하기에 앞서 다사다난했던 한 해를 마감하며 소속 단체나 기관, 동문회나 향우회, 동우회 등을 중심으로 보스톤 지역 곳곳에서 예정돼 있다. 가장 먼저 모임을 갖는 단체는 고대교우회로, 오는 12월 6일 금요일 저녁 동문 자택에서 예정돼 있다. 하루 뒤인 7일에는 두 단체가 일정을 잡아냈다. 서강대는 12월 7일 오후 12시 벌링턴의 Bamboo Gour-

met Restaurant (Lunch Buffet)에서, 서울대는 같은 날 오후 6시 Auditorium at Avalon, Lexington Hills에서 각각 모임을 갖는다. 뉴잉글랜드 과학기술자협회는 주말이 아닌 주중 10일(화)로 날짜를 잡았다. 연말이라 주말 모임이 많은 이유로 짐작된다. 모임 장소는 벌링턴 소재 Cafe Escadrille. 한편, 지역 한인회는 12월 중순 이후에 연말파티를 갖는다. 뉴잉글랜드 한인회는 12월 15일 일요일 오후 5시 30분 우편에 위치한 힐튼 호텔에서 행사가 ▶▶2면으로 계속



HealthCare.gov
The Health Insurance Marketplace is Open!
Enroll now in a plan that covers essential benefits, pre-existing conditions, and more.
APPLY NOW



지난 해 로드아일랜드한인회 송년 파티에서 사물놀이 공연이 이루어졌다

이민법
상법
민·형사소송
부동산 매머 부동산법

성기주 변호사
Kiju Joseph Sung

617-504-0609
Cambridge Office
929 Massachusetts Ave.
Cambridge, MA 02139
www.kelylee.com

11월, 2014년 2월, 3월, 4월 필수가맹점
보스톤 ~ 인천 (왕복) ONLY 1stop

\$1073 부터

▶ 본 국외선 비행기 항공권에 호텔 숙박까지
▶ 미국-중국 왕복비 항공권에 미국-한국 왕복비 1인당 \$1000
▶ 2013년 12월 31일 이후에 발급된 항공권은 \$1000입니다

1-888-810-4223 (Toll Free) / 617-424-9986

한국어 상담 | 월~금 12pm-6pm
예약센터 | 영어, 일어 only 1-877-480-4223 (24hr)

미메일 helm@lance-korea.com
홈페이지 www.lance-korea.com
페이스북 www.facebook.com/lancetravelkorea

LANCE TRAVEL

ARBC
BOSTON REAL ESTATE BROKER ASSOCIATION
Broker License # MB00088

이재철 Real Estate
INMLS# 859995

주택용자, 제 용자전문

신뢰와 친절로 불파의 도약을 준비합니다.
✓ 무료 P&S 변호사 검토
✓ 노 포인트, 노 불파당비용
✓ 설립 10년간, 23개 은행과 협력

사상 최저의 이자율
이 거래를 놓치지 마세요

3 Bridgwin Green Common Subvite,
Woburn, MA 01801
800.938.4201 | Fax 781.898.4788
Exec.Lee@lance-realestate.com

T. 781.591.2722
Boston Korean Mortgage.com

뉴스타 부동산의 나원태, 제이슨 전의
경험과 전문성으로 명쾌한 해답을 드리겠습니다

Lexington, Newton, Allston, Brighton, Cambridge, Boston

MA, RI 전 지역의 리스팅 구축, 빠른 정보 전달, 정확한 정보, 철저한 분석으로 최적의 결과 창출, 완벽한 팀워크를 통한 차별화된 부동산 마케팅 제공

나원태 Realtor
매주 전체 뉴스타 부동산 금답 다수 수상
Direct: 617.642.3156
wonra@newstarrealty.com

Exclusive Listing: 외주 상점

- Mattapan, 성업중인 옷가게
- 안정적인 수입, 모든 inventory 포함
- Asking \$100,000

제이슨 전 Realtor
매주 전체 뉴스타 부동산 금답 다수 수상
Direct: 617.642.5670
jason.jeon@newstarrealty.com

새로운 출발에 앞서 한 해 마감하는 다양한 한인사회 모임

▶▶1면에 이어서 예정돼 있으며 로드아일랜드한인회는 28일 토요일 Knights of Columbus (2nd flr) 에서 한해를 마감할 예정이다.

뉴햄프셔한인회는 예년과같이 신년 맞이 행사를 가질 예정으로, 1월 18일 오후 6시 30분 Salem (Derry-Salem) Elks Club에서 모임을 개최한다.

하지만 세탁인협회는 지난해에 이

어 올해도 '세탁인의 밤' 행사를 개최하지 않는다. 조온구 세탁인협회장에 의하면 경기탓도 있지만, 회원들의 참여율도 영향을 미친다고.

지난 2010년부터 4년째 협회장을 맡고 있는 조 회장은 "이제 물러날 때가 됐는데, 신입회장 후보자가 나서질 않아 답답하다" 고 호소했다.

hckim@bostonkorea.com



2년 전 뉴잉글랜드 세탁인들이 한자리에 모여 송년회를 가졌다

뉴잉글랜드한인회 연말파티 12월15일

'보스톤한인회' 로 명칭 변경 예상

(보스톤 = 보스톤코리아) 김현천 기자 = 뉴잉글랜드한인회(회장 한선우)가 연말을 맞아 지역 한인들을 초대해 연말 파티를 개최한다.

한인회는 오는 12월 15일 일요일 오후 5시 30분 우번에 위치한 힐튼 호텔에서 저물어가는 2013년도를 한인들과 함께 보내는 한편, 다가올 새해 맞이할 예정이다.

한인회 명칭을 '보스톤한인회' 로 개칭하는 것에 대해 공표할 것으로 보인다. 자세한 문의는 781-591-0359로 하면 안내를 받을 수 있다.

일시 : 2013년 12월 15일 일요일 오후 5시 30분

장소 : Hilton Boston/Woburn, 2 Forbes Road, Woburn MA 01801

hckim@bostonkorea.com

RI 한인회, 친구회장 이취임식

송구영신 연말파티

(보스톤 = 보스톤코리아) 김현천 기자 = 로드아일랜드 한인회는 오는 12월 28일 토요일 오후 6시 Knights of Columbus (2nd flr)에서 연말 파티를 개최한다.

랜드 한인회는 이날 신임 회장으로 선출된 이동문 씨의 취임식과 백옥진 회장의 이임식을 겸할 예정이다. 자세한 문의는 401-368-0467으로 하면 된다.

일시 : 12월 28일 토요일 오후 6시

장소 : Knights of Columbus (2nd flr), 1047 Park Ave., Cranston, RI 02910-3238

hckim@bostonkorea.com

뉴햄프셔 한인회는 신년행사로

(보스톤 = 보스톤코리아) 김현천 기자 = 뉴햄프셔 한인회는 타주 한인회와 달리 송구영신 모임 대신 2014년 1월 18일 신년하례식을 개최한다. 자세한 문의는 603-767-1356 (박선우)로 하면 된다.

일시 : 2014년 1월 18일 토요일 오후 6시 30분

장소 : Salem (Derry-Salem) Elks Club, 39 Shadow Lake Road, Salem, NH 03079

hckim@bostonkorea.com

과기협, 뉴잉글랜드 지부 보은의 연말파티

(보스톤 = 보스톤코리아) 김현천 기자 = NE과기협 뉴잉글랜드 지부(회장 이재형)는 12월 10일 연말파티를 개최한다(후원: Jeio Tech).



지난 해 송년 모임에 참석한 과기협 회원들

과기협은 그동안 행사에 도움을 주고 관심을 가져준 회원들에게 감사하는 의미로 예년보다 근사하고 멋진 곳에서 행사를 준비

중이며, 서로 몰랐던 사람들이 네트워킹 할 수 있는 기회도 제공한다(이전 행사 참가자들과의 연결 포함).

또한 과기협에서 상당부분 후원을 하여 참가자들의 재정적 부담을 크게 줄였다고 한다.

이날 식사는 66불 상당(세금 및 봉사료 포함)의 뷔페와 오픈 바티켓이 제공된다. 또한 아이들에게도 동일한 뷔페 메뉴가 제공된다.

Dress Code는 Lounge Suit (아이들에게 감사하는 의미로 예년보다는 자유복)이다.

참가비 및 자세한 내용은 과기협 홈페이지(www.kseane.org)에 있으며, 참가를 희망할 경우 12월 1일까지 예약을 마쳐야 된다. 기타문의는 이-메일(contact@kseane.org)로 연락하면 된다.

일시 : 12월 10일 화요일 오후 6시 ~9시

장소 : Cafe Escadrille (www.cafeescadrille.com/)

hckim@bostonkorea.com

서강대 송년맞이 동문회

(보스톤 = 보스톤코리아) 김현천 기자 = 서강대 동문회(회장 이수범)가 오는 12월 7일 송년 맞이 동문회를 개최한다.

이수범 동문회장은 "멀리서 오는 동문들을 위해 지난 번과 같이 토요일 낮에 모인다" 고 전했다.

자세한 문의는 617-833-2694로

하면 된다.

일시 : 12월 7일 (토) 12:00 pm

장소 : Bamboo Gourmet Restaurant (Lunch Buffet) 213 Burlington Rd, Bedford, MA 01730

(781) 275-5888

hckim@bostonkorea.com

<진료 과목>

- * 일반 치과 * 잇몸 질환 치료
- * 신경 치료 * 보철 전문
- * 보톡스&필러

주요 보험
Delta, BCBS, Aetna,
Cigna, MetLife,
MassHealth,
etc.

케임브리지 덴탈

큰 웃음을 드립니다

Cambridge Dental Associates
126 Inman Street
Cambridge, MA 02139
(617) 492-8210
한국어 진료 상담 가능

www.gracesalonsboston.com
영업 시간 월요일~금요일 10시~7시
토요일: 9시~8시
예약을 하시면 기다리지 않아도 됩니다.

각종 헤어컷과 펌 그리고 스킨케어

젊음과 아름다움을 창조하는 곳!

- 데릭 스트레이트 Magic Straightening
- 브라질 케라틴 브라질 케라틴 Brazilian Keratin Treatment
- 스레딩 Threading
- 디지털 펌 & 셋팅 펌 Digital Perm & Setting Perm
- 아이론 펌 Iron Perm
- 헤어 컬러링 Coloring (GOLDWELL 사용)
- 헤어 메니큐어(코팅) Hair Manicure
- 메니큐어 & 피디큐어 Manicure & Pedicure
- 왁싱 Waxing
- 얼굴 마사지 Facials
- 웨딩 서비스 Wedding Services

Grace Salon
프리미엄 토탈 헤어 샵

그레이스 컷팅 클럽

617-623-2430

56 Union Sq. Somerville, MA 02143
한국중앙도서관 옆 건물에 위치해 있습니다.

말리로부터 날아온 한비아 씨 '크리스마스 선물'

(보스턴 = 보스턴코리아) 김현천 기자 = 지난 11월 초 보스턴을 방문해 유학생들에게 삶의 비전을 주고 강연을 한 한비아 씨가 27일, 보스턴 지역 한인들에게 크리스마스 선물로 아름다운 소식을 보냈다.

특강 후 즉석에서 모아진 성금을 말리 북쪽 가오 지방의 초등학교 수리비로 전달했다는 소식이다.

한비아 씨는 말리를 떠나 현재 세네갈에서 서아프리카 지역 긴급구조 프로그램을 총괄하고 있다. 다음은 한비아 씨의 글을 그대로 소개한 것이다.

hckim@bostonkorea.com

특강후에 번개로 걷은 말리 성금 보고가 늦었습니다. 봉투 열어보고 깜짝 놀랐어요. 무려 \$805이 들어있지 뭐예요. 이게 가난

한 유학생들의 마음을 담은 성금이 라고 생각하니 정신이 번쩍 났어요. 자세한 내역:

\$ 100 X 3 = \$ 300 / \$ 50 X 1 = \$ 50 / \$20 X 15 = \$ 300 / \$ 10 X 8 = \$ 80 / \$ 5 X 12 = \$ 60 / \$ 1X 15 = \$ 15 / Total \$ 805.

이 귀한 돈을 어디에 써야 학생들의 마음이 잘 전해질까 고민했어요. 그러다 말리 떠나기 직전에 UN mission으로 말리 북쪽 가오 지방으로 갈 일이 있었어요.

그곳에서는 내전 때문에 피난 갔다가 일년만에 돌아온 초등학교생들에게 일년동안 못 배운 것을 보충하는 수업이 활발히 진행되고 있었답니다.

40도가 넘는 찜통더위에 선풍기는 커녕 전기도 없는 캄캄한 흙바닥 교실에서 100명도 넘는 아이들이 수업을 받고 있었는데, 그나마 내전때

학교 시설이 파괴되어 멀쩡한 교실이 하나밖에 남지 않아 2부제 수업을 하고 있었어요.

칠판도 글씨를 쓸 수 없는 상태로 망가져 있고 무엇보다 너무 캄캄해서 수업이 거의 불가능하더라고요.

교장 선생님께 뭐가 제일 필요하냐니까 역시나 칠판, 전기, 무너져 내리려는 지붕수리였어요.

이건 물론 UNICEF나 월드비전이 도와줄 수 있지만 수없는 paper work를 해야 해서 시간이 많이 걸리죠. 그때, 당장 쓸 수 있는 이 성금이 생각난 거예요.

그래서 현장에서 일하는 UNICEF 직원에게 "이 돈을 교장선생님께 전하고 (\$ 805 전달 영수증 받을 예정), 교장선생님이 이돈으로 무엇을 샀는지 영수증을 스캔해서 보내고(물품구입 영수증 받을 예정), 그 시설 관련 사진을 찍어서 보내달라"

고 했어요.

실은 그곳 humanitarian operation이 security 때문에 쉽지가 않아요. 제가 있을 때에도 지하드가 쏜 폭탄 두대가 도심으로 떨어져 신새벽에 UN compound로 피신해 있었거든요.

그래도 현지 학교는 돌아가야 하니 까 내가 부탁한 거 쟁겨서 잘 보고 할 거예요.

영수증과 사진이 오는데로 보내드릴게요. 우선 제가 갔을 때 학생들하고 찍은 사진 두장 맛보기로 보낼게요.(왼쪽 하얀 스카프를 두른 분이 여자교장선생님)

우리 (보스턴 유)학생들이 말리 초등학교생들에게 좋은 일을 했어요. 그 돈 덕분에 밝은 교실에서 공부할 수 있을테니까요.

멋진 크리스마스 선물이죠?

세네갈에서 한비아--

보스턴코리아 BOSTONKOREA.com

영의 QR 마크를 스마트폰으로 스캔하시면 보스턴코리아 홈페이지로 자동 연결됩니다



Publisher & C.E.O
장명술 Myong Sool Chang

Writer
김현천 HyunCheon Kim
정성일 SungIl Jung
최선희 SunHee Choi
박현아 HyunAh Park
오현숙 HyunSook Oh

Graphic Designer
양성대 SoungDae Yang
최선희 SunHee Choi
조태령 TaeLyoung Cho

Marketing
최성우 SeongWoo Choi

Web Master
정한웅 HanWoong Chung

Contribution part

백린 Rin Paik
신영각 YoungGak Shin
공정원 JungWon Gong
김은한 EunHan Kim
백영주 YoungJoo Paik
성기주 KiJoo Sung
신영 Young Shin
윤희경 HeeKyung Yoon
이명덕 MyoungDuck Lee
앤드류곽 Andrew Koak
앤젤라엄 Angela Um
정준기 JoonKi Jung
이선영 SunYoung Lee
소피아 Sophia
홍하상 HaSang Hong
오승준 Albert Oh
이명원 Myung Won Lee
장동희

& TV 사업국
617-955-9459

레이디경향
617-775-8474

제휴업체 | 연합뉴스 | 미션협 회원사 | 세한연 회원사



말리 초등학교를 방문한 한비아 씨가 한글로 '말리' 를 써 보이며 가르치고 있다(좌), 아이들 및 학교관계자들과 함께 손을 흔들어 보이는 한비아 씨(우)

맞춤식 교육 Mathematics • Verbal • Testing Skill
SAT Plus

SATI 및 SATII 준비 전문학원

TEL: 781-398-1881

2 Winter Street Suite 104, Waltham, MA 02451

SAT Plus Fall Schedule

Starting September 7, 2013

Class	Time
PSAT/SAT Prep (Grade 11)	9:00AM - 11:00PM Saturday
PSAT/SAT Prep (Grade 10)	11:30AM - 1:00PM Saturday
Reading/Math (Grade 9)	1:30PM - 3:00PM Saturday
SAT Prep (Grade 12)	4:00PM - 6:00PM Saturday
One on One Tutoring	3:00PM - 10:00PM Sunday - Thursday



Rocky Hill School 과학 및 수학교사 Disciplinary Committee
MIT 생물학 학사학위
Who's Who Teachers of America-1992년 선출
Tandy Award Finalist(수학 및 과학분야 우수교사 표창)
지난 10년간 SAT I 및 SAT II 개인교습

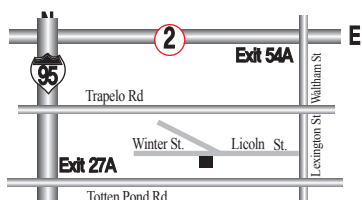

"항상 Tutoring이 가능합니다!!"

English Writing, Biology, History, Chemistry, Math, Physics

10년 이상의 지도경력으로 우수한 학생을 배출하신 한상훈 선생님이 항상 지도하시고 계십니다.

주보스톤총영사관 교양 특강 첫삽

일본의 과거와 현재 통해 실체 조명

(보스톤 = 보스톤코리아) 김현천 기자 = 주보스톤총영사관이 지역 한인들을 위해 준비한 교양강좌 시리즈 첫 회가 성공리에 개최됐다.

지난 22일 금요일 오후 3시부터 두 시간 30분 동안 진행된 일본 관련 강좌에는 관계자 및 지역 한인 30여명이 참석해 관심을 기울였다.

강연은 일본에서 유학 후 10여년 간 방문교수로 거주한 바 있는 이수정 교수(국립창원대학교 인문대학 학장)와 수차례 일본을 방문해 역사 유물을 탐방한 바 있는 김은한 역사문제 연구소 연구위원이 차례로 맡았다.

하버드 방문학자 회장으로 있는 이수정 교수는 일본의 실체에 대한 분석

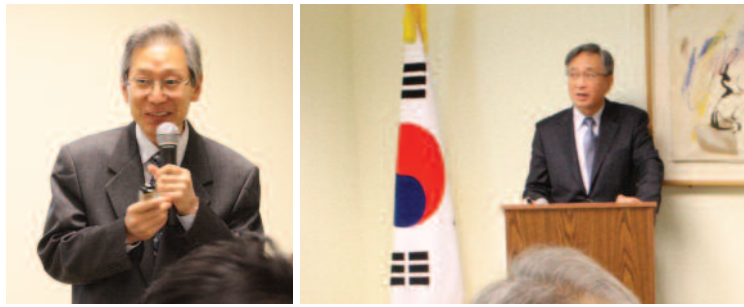

'일본의 두 모습' 을 강연한 이수정 교수(좌)와 아스카 문화와 백제 문화의 연관성을 강연한 김은한 박사(우)

과 함께 한국인들이 준비해야 하는 대처 방안에 대해 전달했고, 김은한 박사(역사문제 연구소 연구위원)는 아스카 문화와 백제 문화의 연관성에 대해 짚어 줬다.

김 박사는 특히 일본을 방문해 얻은

역사 유물에 대한 영상 자료들을 증거로 제시하며 확인시켜 줬다.

박강호 총영사는 참석한 한인들에게 감사의 인사를 전하며 앞으로 교양강좌를 계속 진행해 나갈 뜻을 비쳤다.

hckim@bostonkorea.com

독립신문 창간한 '서재필 박사' 기념우표 발행

(보스톤 = 보스톤코리아) 김현천 기자 = 의사이자 독립운동가였던 서재필 박사를 기념하는 우표가 미국에서 발행된다. 미국 필라델피아에 위치한 서재필 기념재단은 공식 홈페이지를 통해 "2014년 서재필 박사 탄생 150주년을 맞아 이를 기념하는 우표 2종이 발행된다"고 지난 22일 밝혔다.

기념재단은 서 박사의 얼굴과 서 박사가 창간한 독립신문이 각각 새겨진 우표 2종을 발행한다.

서 박사 기념우표는 미국 우편국의 정식 인가를 받아 우표로도 사용할 수 있다. 필라델피아에 있는 서재필 기념관이나 랜스데일 의료센터 등에서 우표를 구매할 수 있다. 20매 한 세트에 25달러, 1매에 45센트다.

우표는 미 공식 우표제작회사인 '뉴저지 미디어 조아'(media joha)에서 제작했다.

189년 4월 7일 한국 최초의 민간 신문인 '독립신문'을 발행한 서재필 박사



는, 1910년 대한제국 정부에서 추방, 도미 후 재미한국인 교민들과 독립운동을 지원했다.

hckim@bostonkorea.com

메릴랜드 주 미 최초로 '동해병기' 의무화

(보스톤 = 보스톤코리아) 김현천 기자 = 메릴랜드주에서 가장 큰 몽고메리 카운티 교육청에서 "앞으로 도입하는 모든 교과서, 지도, 보충 자료에 '동해 병기'가 포함 되어야만 한다"는 최종 결론을 내리고, 교육청 교과서 도입 과정 및 절차를 개정해 지난 11월 8일부터 시행에 들어갔다.

또한, 몽고메리 교육청은 카운티 내 모든 교장 선생님들에게 학교 교실 내에서는 교사들이 아이들에게 '동해'와 '일본해'를 동시에 가르쳐야 한다는 지침서도 함께 전달했다.

이같은 지침은 메릴랜드의 몽고메리 카운티가 미국 내에서는 최초로 시행한 것으로, 동해 병기가 미국 내 타주로 확산 돼 나갈 수 있는 가능성을 시사한 데 큰 의미가 있다.

미주한인의목소리 피터 김 회장은 "지난 8월과 9월에 메릴랜드주 4개의 카운티(앤 어룬델, 하워드, 프린스 조지스, 볼티모어) 교육청에서 '동해 병기' 교사 지침서를 각 학교에 하달한데 이어 이번 몽고메리 카운티 교육청의 결정은 미국내 최초로 이루어진 것이며, 메릴랜드주내 다른 카운티 교육청은 물론이고 다



른주 교육부에도 엄청난 파급 효과가 있을 것으로 기대한다"며, "메릴랜드주 전체 인구가 585만인데, 몽고메리 카운티에만 100만이 넘는 인구가 살고 있어 그 의미가 크다"고 설명했다.

피터 김 미주한인의 목소리 회장은 "조만간 메릴랜드의 볼티모어 시티에서도 동해 병기 교사 지침서를 내린다는 연락을 해 왔다"며 "이같은 과정을 볼 때 5개 카운티와 볼티모어의 인구를 합할 경우 메릴랜드주 전체 인구의 70%가 넘는 지역에서 모두 '동해'를 우리 아이들과 타민족 아이들에게 가르칠 수 있을 것"이라고 말했다.

〈동해 병기 법안 통과를 위한 캠페인 후원〉

Payable to: VoKA
주소: 7010 Little River Turnpike, #200, Annandale, VA 22003
계좌: BB&T 0000250535449
문의: 703-597-4115
hckim@bostonkorea.com

나쁜 치아를 만났다면 좋은 의사를 만나야 합니다.

진료과목
일반치과
신경치료
잇몸질환치료
보철전문
보톡스&필러

주요 보험
Delta, BC/BS,
Aetna, Cigna,
Metlife, etc

한국인
진료 상담 가능
응급치료 가능

캠브리지 덴탈 어넥스
Cambridge Dental Annex

617.871.1482

Tel 617.871.1482
Fax 617.871.1483

www.yasuboston.com

야수 레스토랑

자녀를 위해 요리하는 엄마의 마음을 담았습니다

야수는 작은 나물에서부터 요리 하나하나까지 자녀들을 기르는 어머니의 마음으로 만듭니다. 직접 만들어 손맛이 들어있는 야수의 음식 - 맛과 건강을 생각하신다면 야수를 찾아주세요.

단체예약
주문음식

YASU RESTAURANT
Telephone 617.738.2244
1366 Beacon Street, Brookline, MA 02446

한인 유학생들 '달콤한 크리스마스 콘서트'

보스톤대학 노래 동아리 '소리안' 이 주는 선물

(보스톤 = 보스톤코리아) 김현천 기자 = 아마추어들로 구성된 프로 못지 않은 실력을 자랑하는 '소리안' 이 이번 크리스마스를 맞아 크리스마스 축제 분위기의 콘서트를 준비했다. 총 12명의 멤버들로 이루어진 음악 동아리 소리안은 이번 콘서트에서 나얼, 시스타, 바비킴 등의 곡들을 편곡해 공연하고, 관객들의 웃음을 유발하는 작은 풍트와 이벤트들도 준비했다. 그중에는 나얼과 같은 실력과 가수들의 Jazzy한 명곡들과, 요즘 인기절정을 달리는 여자 아이돌들의 댄스곡도 춤과 함께 공연한다. 더구나 이번 콘서트는 버클리 음대 졸업생들로 구성된 프로듀서 데이비드 신 (David Shin) 밴드와의 협동으로 이루어질 예정이라 더욱 관심을 끌고 있다. 노래 실력이 빼어나기로 보스톤 대학가에 정평이 나는 보스톤 대학교 노

래 동아리인 소리안은 지난 4년간 보스톤 지역에 k-pop 을 통해 한국 문화를 알려왔다. 매년 콘서트와 대외활동으로 이름을 알리고 한국노래와 문화의 전파에 힘써온 것. 소리안의 회장 김홍대 씨에 의하면 멤버들은 갓 입학한 신입생들부터 졸업 앞둔 4학년 선배들도 있으며 이들은 지난 4개월간 일주일에 두번씩 만나서 연습해 왔다. 김 회장은 이들은 모두 한결같이 가족같이 함께 한뜻으로 모여 대학생활을 장식할 수 있다는 것에서 가장 많은 보람을 느낀다고 전했다.



(상단 좌측부터) 이성재, 김홍대, 이재원, 서윤호, 이준영, 함동수, (하단 좌측부터) 오지민, 줄리아박, 김지현, 박기림, 윤정은

다. 아마추어이지만 프로같은 크리스마스 콘서트 티켓은 sorianconcert.eventbrite.com 에서 8불에 구입가능하다. **일시:** 12월 4일 수요일 6시30분 **장소:** 775 Commonwealth ave, 2층 conference auditorium hckim@bostonkorea.com

보스톤한인교회 창립 60주년 음악회 인파 몰려

(보스톤 = 보스톤코리아) 김현천 기자 = 성가대와 유명 음악인, 그리고 오케스트라가 합동으로 무대를 연 보스톤한인교회 창립 60주년 음악회에 많은 인파가 몰렸다. 지난 23일 오후 7시 30분부터 2시간 동안 진행된 음악회에는 300여명의 한인들이 참석해 격조높은 성가를 감상했다. 변화경 NEC교수와 박찬욱 지휘자(보스톤 합창단, Haffner Sinfonietta, Hwaemum chamber Or-

chestra)의 인솔 하에 보스톤한인교회 성가대와 오케스트라가 합동으로 무대를 연 음악회에는 조유미, 손민수, 박소영 등 유명 음악인들이 출연해 더욱 주목을 끌었다. "천사의 합창" 이라 불리어질 만큼 환희의 메시지를 담고 있는 마지막 합창곡 베토벤의 할렐루야로 음악회의 막을 내리자 참석한 한인들은 기립 박수로 뜨거운 찬사를 보냈다. hckim@bostonkorea.com



300여명의 한인들이 참석해 격조높은 성가를 감상한 보스톤한인교회 창립 60주년 기념음악회, 손민수 피아니스트와 오케스트라, 그리고 성가대가 합동으로 Fantasia in C minor, Op.80 을 공연하는 모습

BBCN, 대학 진학생 40명에 10만달러 장학금 수여

(보스톤 = 보스톤코리아) 김현천 기자 = BBCN은행이(행장 민수봉) 2014-2015 학년도 대학에 진학 예정인 아시아인·태평양계 학생들에게 10만달

리의 장학금을 수여하기로 했다. BBCN은행 장학금은 총 40명에게 각각 2500달러씩 지급될 예정이다. 인구 센서스 기준 아시아인 및 태평양계에

해당하는 미국 시민권자 또는 영주권자로 미국에서 인가 받은 칼리지나 대학에 2014년 가을 입학 예정인 학생들은 장학금을 신청할 수 있다. 신청 마감은 내년 1월10일까지다. 지난 25일 BBCN은 도움이 필요한 한인을 비롯한 아시아인·태평양계 대학

생들에게 장학금을 지원하기 위해 미국내 최대 비영리단체인 아태장학재단(APIASF)과 2년째 손 잡고 이같은 규모의 장학금을 지급한다고 밝혔다. BBCN 장학금 프로그램에 대한 자세한 내용 안내와 신청은 BBCN은행 웹사이트 www.bbcn.com

(www.BBCNBank.com/Scholarship)에서 할 수 있다. 또한 아태장학재단의 장학금 프로그램에 대한 자세한 내용 안내 및 신청은 아태장학재단 웹사이트(www.apiasf.org)에서 확인 할 수 있다. hckim@bostonkorea.com



ASC Boston #1 ESL School

ASC학원은 연방법에 의해 비 이민자 학생들을 입학시킬 수 있는 허가업체입니다. 본 학원은 외국 학생, 지역 편입학 학생, 신분변경 학생들의 입학을 허가합니다!

"ASC 프로그램은 보스톤 여러 대학에서 인정해 입학시 보를 받을 자격 받을 수 있습니다."



Lively Group Discussions



The Most Experienced Teachers



State of the art Learning Environment

집중 영어회화
iBT 토플
기초반
집중 SAT 반
회화반
종합 작문
비즈니스 영어

ASC만의 혜택

외국학생들을 위한 현대식 교육환경
대입 교육 / 원어민 강사들과 대화의 자리
대입 지원서 카운슬링 / 무료 에세이 편집
대학 입학 보장

입학정원이 제한되어 있음

전화요망 : 617.730.3705, 617.338.5288

Website: www.ascenglish.com

ASC English

Location: 1108 Commonwealth Ave, Boston, MA, 02215
Downtown Campus: 65 Harrison Ave, 6th FL, Boston, MA, 02111

45년 피아노 인생 백혜선 씨

“명예보다 노력하며 사는 삶 중요”

이제는 인류를 위한 삶 생각할 나이

(보스톤 = 보스톤코리아) 김현천 기자 = “보스톤은 마음의 고향과 같은 곳이다. 늘 돌아가고 싶은 곳이며 특별한 곳으로 마음에 남아 있다”

오는 12월 6일 공연되는 클래식 음악회를 ‘인종과 세대간 화합’으로 풀어 내고자 하는 백혜선 씨는 2009년 당시 NEC 총장이었던 로렌스 레서와의 협연 이후 4~5년만에 보스톤 무대에 선다.

14세 사춘기 소녀 시절부터 보스톤에서 유학을 시작한 그녀는 고등학교 시절 변 교수와 러셀 셔먼을 만나 음악적 스승으로, 그리고 삶의 스승으로 많은 영향을 받았다.

“나의 음악적 색깔, 교육철학, 예술에 대한 생각 등은 모두 그분들에게서 나온 것이다. NEC와 그 두분은 나의 라이프라 해도 지나치지 않다.” 고 말할 정도로 변화경 교수와 러셀 셔먼을 말하는 그녀의 목소리에는 열정이 배어 있다.

“변 선생님은 특히 문학, 예술에도 조예가 뛰어나신 분인데, 러셀 셔먼 역시도 굉장하다. 그분들은 나에게 피아노뿐만 아니라 미국 언어와 문학, 문화 등 전인교육을 흑독(?)하게 시켜 주신 분”이라며 “그런 교육자는 세계 어디에도 없을 것”이라고 극찬했다. “러셀 셔먼의 강한 몰입력 또한 그때 배운 듯하다” 고 덧붙였다.

당시 엄격했던 변 교수의 교육법을 견뎌내는 것은 엄청난 인내와 극기를 요하는 일이었다. 4~7년 과정을 끝까

지 버텨내는 학생들이 거의 없었던 당시에 유일하게 견뎌냈던 학생중 하나가 바로 백혜선 씨다.

“모든 면에 뛰어나지 않았고, 늦게 트이는 편이었던 나는 견뎌야 하는 줄로 알았다. 나는 천부적인 음악적 재능도 없었고, 내 안의 것들을 어떻게 꺼내 놓아야 하는 지도 몰랐다”며 당시를 회상한 그녀는 “변 선생님의 한마디가 내 인생의 가장 중요한 전환점을 만들어 준 것 같다”고 말했다.

강행군을 하기로 유명했던 변 교수는 성에 차지 않았던지 어린 제자에게 한마디를 던졌다.

“어린 너를 이곳까지 유학 보낸 부모님을 생

지 버텨내는 것은 엄청난 인내와 극기를 요하는 일이었다. 4~7년 과정을 끝까



음악가로서의 삶을 뗏속 깊이 교육해야 한다는 교육 철학을 밝힌 백혜선 씨

각해 목표를 갖고 도전해라. 차이코프스키 콩쿠르에 입상이라도 해 돌아가야 하지 않겠느냐”는 것.

이후 20년이 지난 1994년, 백혜선 씨는 차이코프스키 콩쿠르에서 피아노 부문 1위 없는 공동 3위로 입상, 한국 국적인으로서는 최초로 세계적 피아니스트로 부상했다.

“연주 생활을 시작한 이후 가장 영향력이 커졌다”는 것이 그녀의 말이다.

이후 서울대 음대 교수로 임용돼 학생들을 가르쳤으나, 10년만에 재직하던 곳을 박차고 나왔다.

“그때 나의 생각은 아직도 준비가 안됐다는 것이었다. 앵무새 같다는 느낌이랄까... 예술의 배경이 되는 교양이나 문화 등에는 아무도 관심을 두지 않는 현실이 굉장히 괴로웠고, 교수 자리를 ‘획득한 메달’ 정도로 생각하며 사는 것이 힘들었다”고 말한 백혜선 씨는 “세상을 사는 데 중요한 것은 명예가 아니라 끝까지 노력하며 사는 것이다. 음악가로서의 삶을 뗏속 깊이

이 교육해야 한다는 생각을 했다”고 입장을 밝혔다.

지난 9월 학기부터 클리블랜드 음악원 교수직을 시작해 일주일의 반을 뉴욕에 있는 아이들과 떨어져 클리블랜드에서 보내고 오는 그녀는 이제 학생들을 가르칠 준비가 어느정도 된 것 같다고 말했다.

자신에게 음악적 재능이 있다는 사실을 알게 된 것이 “최근”이라며 의미 깊은 말을 던진 그녀는 “음악적 경험과 성장, 그리고 엄마로서의 입지가 바로 섰을 때 학교로 돌아가려 했다”고 밝혔다.

그리고 이제는 자신 있게 말한다. “요즘 젊은이들은 국제 콩쿨 입상에 너무 치우진다. 결과로 보여지는 것도 중요하지만, 음악의 본질에 가까이 가는 것도 중요하다. 이 둘이 균형을 이뤄야 한다는 것을 알도록 길잡이 역할을 할 것”이라고

만 4세 11개월부터 피아노를 친 세월이 45년. “클래식 피아노를 배우는 것은 굉장한 자신과의 싸움이다. 난 그것을 40대가 돼서야 비로소 제대로 알게 됐다. 그래서 아이들에게 꼭 권하고 싶다”고 말했다.

“20대까지만 해도 계획대로 이루어지는 것이 인생이라 생각했고, 30대엔 그렇게만 되는 것은 아니라 생각하며 많은 의문을 품었다”는 그녀. “40대가 된 지금에는 내 나침의 위치에서 일할 때 인류에 미치는 영향을 생각한다. 그리고 옆사람부터 바뀌어 가는 것이라 생각한다”고 자신의 인생 철학을 밝혔다.

40년이 넘는 자신과의 고투를 통해 음악적 지경을 넓힌 백혜선 씨의 이번 연주 베토벤의 ‘에로이카 변주곡’이 기대된다.

hckim@bostonkorea.com

무료전화 1-888-666-1708

- 한국, 아시아, 미국내, 유럽, 남미 등
- KE, UA, DL, AA 등 모든 항공사 취급
- 항공권 특별 할인 제공
- 통역, 번역 서비스

유니버스 여행사
대표 최한권
Tel 617.739.2888 / www.ulsboston.net

Universe Travel Services
100 Hancock Street #23A, Allston, MA 02134

정진수

- Harvard University 경영대학원 졸업(MBA)
- Pricewater House Coopers 감사부장 경력
- 현재 Baystate Tax Principal

개인 및 사업체 세무보고

- IRS문제 상담 및 해결
- 사업체 법인 설립과 해체
- 회계처리 및 감사
- 경영진단 및 절세 상담
- 용자 상담 및 재무재표 작성
- 급료(Payroll)서비스

TEL 781-849-0800, 508-580-3946 (한인전용)
FAX 781-849-0848
220 Forbes Rd., suite 206, Braintree, MA. 02184

- 개인 및 사업체 세무보고
- 사업체 법인 설립과 해체
- 경영진단 및 절세 상담
- 회계정리

미 연방정부로부터 공인된 세무전문가
Licensed to Practice Before the IRS

TEL: (781)935-4620 FAX: (781)935-4187
165-M New Boston St. Suite 278, Woburn, MA. 01801

노인회 차기회장 유영심 씨 선출

(보스톤 = 보스톤코리아) 김현천 기자 = 보스톤한미노인회(회장 이학렬)는 지난 20일 수요일 임시총회를 통해 유영심 현 이사를 차기회장으로 선출했다.

유영심 이사는 국제선교교회에 장로로 시무하며 남에게 봉사하기를 즐기며 특히 노인봉사에 열심을 보여왔다.

이학렬 노인회장은 “유영심 이사

의 지나온 삶의 여정을 보며 본 노인회를 위해 잘 선출된 회장이라 확신한다”고 전했다.

노인회는 오는 12월 28일 토요일 신구 회장 이/취임식을 가질 예정이다. 유영심 이사는 오는 2014년 1월 1일부터 노인회장으로 노인회를 위해 일하게 된다.



노인회 차기회장으로 선출된 유영심 씨가 인사말을 하고 있다

hckim@bostonkorea.com

민주평통 보스톤협의회 세미나

(보스톤 = 보스톤코리아) 김현천 기자 = 민주평통보스톤협의회 16기(회장 김성혁)가 오는 12월 7일 토요일 오후 6시 30분부터 하버드 법대 Wasserstein Hall에서 ‘북한 왕조 세습과 인권의 난제’를 주제로 세미나를 개최

한다. 세미나 강사는 워싱턴 북한 인권위원회 사무총장인 그레그 스칼라튜이다. 협의회는 이날 주변 Harvard SEAS lot에 무료 주차를 할 수 있다고 전했다.

다. **일시:** 12월 7일 토요일 오후 6시 30분 **장소:** 하버드 법대 Wasserstein Hall

hckim@bostonkorea.com

많은 한인들, 오바마케어 정보 부족

▶▶1면에 이어서 수가 없다고 불만을 표했다.

이에 대해 보스톤봉사회 윤희경 회장은 “한인회와 협력해 할 수만 있다면 얼마든지 나서서 돕겠다”고 말했다.

현재 매일 보스톤봉사회로 걸려오는 문의전화에 일일이 답하고 있다고 밝힌 윤 회장은 “많은 한인들이 정보가 부족한 상태. 봉사회를 혼자 맡고 있는 상황에서 이 일을 다 맡아 처리하는 데다 설명회를 혼자 개최하기는 역부족이라는 뜻을 비쳤다. 윤 회장은 “이럴 때야말로 한인회가 팔을 걷어 부치고 나서야 할 때”라고 강조했다.

이에 한선우 한인회장은 “많은 한인들이 잘 모르고 있는 것 같더라”며

“봉사회와 협력해 해결 방안을 모색해보겠다”고 전했다.

한편 윤 회장은 “확장된 메디케이드를 통해 혜택을 받을 수 있는 한인들은 많을 것이라며 기존의 매스헬스와 커먼웰스 케어에서 메디케이드로 넘어간 경우에는 본인에게 자동으로 통보가 온다고 전했다.

오바마 케어 가입에 어려움을 겪는 것은 매사추세츠 주에 거주하는 미국인들도 마찬가지다. 하지만 이들은 정보 부족보다는 웹사이트의 기술적인 장애 때문에 불만을 토로하고 있다.

보스톤 글로브는 보험 가입에 매번 실패하고 있는 지역인들의 인터뷰를 지난 25일자에 보도하며, 헬스케어의 페이스북이 소비자들의 불평으로

가득차 있다고 보도했다.

이에 대해 매스헬스 커넥터 관계자는 “문제를 해결하기 위해 다방면으로 노력중”이라고 밝혔다. 또한 “커먼웰스 케어에 가입돼 있는 10만 5천명의 새보험 가입 만기일은 3월 31일이라고 밝혔다.

커먼웰스 가입자 중 새로운 보험을 구입해야 하는 매사추세츠 주민뿐 아니라 시민권자나 영주권자, 183일 이상 체류자 중 세금을 납부하는 무보험자는 내년 3월 31일까지 보험에 가입해야 한다. 만일 그렇지 않을 경우 소득의 1% 혹은 95달러 가운데 큰 금액을 벌금으로 내야 하며, 벌금은 해가 갈수록 큰 폭으로 증가한다.

한편, 보험 가입이 원활하지 못한 가

보스톤 한국 사랑회 연평도 3주기 안보회의 개최

(보스톤 = 보스톤코리아) 편집부 = 보스톤 한국 사랑회(회장 이강원)는 지난 23일 토요일 청기와 식당에서 안보 위원들이 모인 가운데 연평도 3주기 기념 안보 포럼 행사를 가졌다. 주제 발표는 연평도 포격 사건과 좌익 내란 음모사건에 관한 내용이였다.

위원들은 조국을 위해 산화한 장병들과 희생자의 숭고한 희생에 조의를 표하고 북한의 어떤 도발과 주변국의 패권 경쟁에 대한민국이 이겨 나갈 수 있도록 정쟁을 중단하고 힘찬 나라가 될 수 있도록 지혜와 용기를 모아 함께 노력해야 한다는 데 의견을 모았다.

유한선 위원의 사회로 진행된 회의에서 우리안보 정치 현실 이대로 괜찮은가?란 질문에 대해 위원들은 북한이 연일 남한을 불바다로 만들

겠다고 방송하는 이때에 연평도 도발 때는 원점 기지를 공격하도록 해야 하고 안보를 철저히 해야 하며 정쟁을 일삼는 것은 국민들에게 전혀 도움이 되지 않는다는 의견이였다.

이어 김승진 위원은 “대한민국의 안보태세 2013 및 경술국치를 잊었는가?”란 제목으로 의견을 발표했으며, 김현주 위원은 “내란음모 사건 및 해의 좌파 반정부 활동의 심각성과 대응방안”이란 주제로 의견을 냈다. 또한 김우혁 의원은 “연평도 공격후 지금은 해병대 병력이 대폭 증강되었고 신형 무기인 로켓과 항공기 격추기도 실전 배치되었으며 북한의 공기 부양정을 막을 수 있고 다시 도발시는 해병대가 작전권을 가져서 강력 대응할 수 있다”고 설명했다.

bostonkorean@hotmail.com



연평도 포격사건과 좌익 내란 음모사건에 대해 논의한 보스톤한국사랑회 위원들

운데 벌금에 대해 염려하던 한인 김승환 씨는 최근 알게 된 의료 상호 협동 프로그램(Health Care Sharing Ministry) 가입을 고려하고 있다.

건강보험이 아닌 의료협동조합인 이 프로그램은 현재 전국에 4개의 비영

리 종교단체, 즉 Medi-share, Samaritan Ministries, Christian Healthcare Ministries, Christian Mutual Med-Aid가 제공하고 있다.

hckim@bostonkorea.com

Kim Law Offices, L.L.C.

성심을 다해 변호하겠습니다

Yeon J. Kim, Esq.

주요 경력

- 前미연방 이민국 심사관
- Boston지사 에서 만여건의 영주권 시민권 심사
- 前 미연방 세관 특별수사관
- NY지부 연방 범죄 관련 직접 수사
- 前 미국 육군 심문관

업무분야

이민법 / 상법
형사법 / 가정법

Tel: (781)932-0400 Fax: (781)932-0403
3 Baldwin Green Common, Suite 210 Woburn, MA 01801

Attorney at Law

장우석 변호사

개인병력-고통사고, 미끌어짐, 낙상사고, 동물 물림
캐무(인, 세금)-신용카드, IRS, 사업 거래처 조정, 합의
파산법, 이민법, 추방소송 디킨스, 비즈니스 회계, 세무, 증개, 개개
민사소송, 형사소송 디킨스

상담문의: (781)712-1708 CHANG & ASSOCIATES, P.C.
One Burlington Business Center
67 South Bedford Street, Suite 400 West,
Burlington, MA 01803

한미선 공인회계사
Master of Science in Taxation

IRS, MA DOR 와의 세금 문제 해결
사업체 세무보고 및 회계/경영 자문

- 회사의 설립 및 해체/ 회계처리/회계 감시
- QuickBooks Set-up - 비즈니스의 성격 및 구조에 맞는 기본설치 및 운영상담
- Payroll 서비스 및 고용주의 세금납세 내빙

개인 세무 보고

- 해외 소득, 임대소득, 주식 등 투자
- Self employed 사업자, 자산 처분, Clergy, Military, FI, JI Visa holders
- 한국과의 Tax Treaty 하에 있는 분 등

각종 세금 공제 및 절세를 위한 세무 상담

Tel: 617-792-2355 Fax: 617-849-5852
E-mail: michelshen.cps@gmail.com
400 TradeCenter, Suite 300, Woburn, MA 01801-7182

델러스 '지진공포'

일주일새 5차례 지진 보고

미 연방 지질서비스가 23일 토요일 포트워스 북서쪽에서 또 다른 작은 규모의 지진이 발생했다고 보고하면서, 일주일새 이 지역에서만 총 5차례의 지진이 발생했다고 델러스 모닝뉴스가 보도했다.

이 지진은 토요일 오전 3시 43분, 포트워스 북서쪽에 위치하고 있는 에이즐 지역에서 서쪽으로 3마일 떨어진 지점에서 발생했는데, 강도는 2.9로 사람이 느낄 수 있을 정도이긴 하나 큰 손상을 줄 정도로 심각한 지진은 아니었다.

미 지질 서비스의 보고에 따르면 이

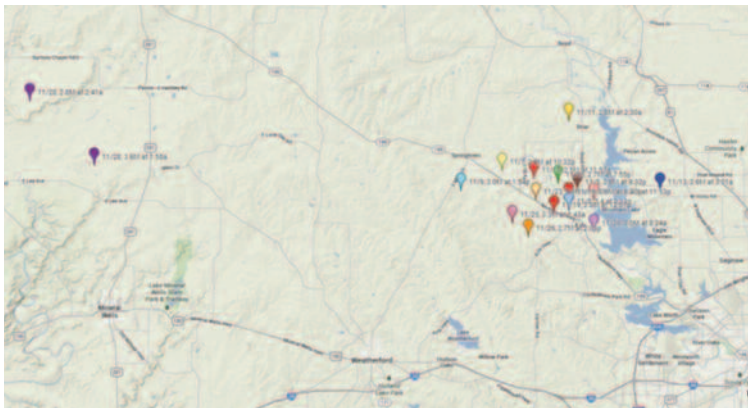

번주 화요일에만 이 지역에서 지진이 세차례 보고되었는데 그 중 가장 강력했던 지진은 강도 3.6을 기록했다. 네번째 지진은 수요일 밤, 펠리컨 베이 남서쪽에서 발생했다.

한편 이 지역은 최근 지진이 훨씬 더 일반화되어 가고 있는 추세인데 과학자들은 그 원인이 천연 가스 시추의 결과라고 말했다.

- 애틀란타 조선

남서부, 폭설-폭풍우로 최소 8명 사망

캘리포니아, 텍사스 등 피해 잇따라

추수감사절 연휴를 앞두고 텍사스와 캘리포니아 등 미 남서부 지역에 강한 바람과 함께 폭설과 폭풍우가 몰아쳐 최소 8명이 사망했다고 USA 투데이가 24일(일) 보도했다.

겨울에도 그다지 춥지 않은 텍사스, 뉴멕시코, 캘리포니아, 애리조나주 등 남서부 지역에 이례적으로 눈이 오거나 비가 내리면서 길이 얼고 홍수가 발생해 사고가 잇따랐다.

DFW 국제공항은 출발예정이었던 비행기 중 1/3에 해당하는 300여대 이상이 결항돼 여행객들이 큰 불편을 겪었으며 달라스에서 북동쪽으로 75마일 떨어진 I-30 하이웨이에서는 가수 윌리 넬슨 밴드의 버스가 기동을 들이받아 멤버 중 3명이 부상을 당하는 사고가 발생했다. 또한 텍사스주 아마릴로 인근 고속도로에서는 트럭과 승용차 등 10여 대가 잇따라 부딪치면서 3명이



숨지고 수십 명이 다쳤다. 뉴멕시코주에서도 승용차가 미끄러지면서 4살 여자 어린이가 숨지는 등 교통사고가 수백 건이 일어나 큰 혼란이 빚어졌다.

폭풍우가 시작된 캘리포니아주에서는 강한 바람과 침수로 인한 피해가 많았다. 주차된 차 안에 있던 50대 여성이 나무가 쓰러지면서 자동차를 덮치는 바람에 숨졌고 감전 사고도 잇따랐다.

또 수백 년 된 나무들이 뿌리채 뽑히면서 전선이 끊어져 4만 가구에 전력 공급이 끊겼다.

미 국립 기상센터 관계자는 "미 남서부를 지나 동쪽으로 이동 중인 이번 폭풍우는 앞으로 미 중부와 동부에도 잇따라 피해를 줄 것으로 예상된다"고 말했다.

- 애틀란타 조선

한인 2세 작가, 아마존 베스트셀러



Deer hunting In Paris

(보스톤 = 보스톤코리아) 김현천 기자 = 한인 2세 작가 파올라 리(Paula Lee)의 저서 'Deer hunting In Paris'가 화제의 책으로 주목 받고 있다.

메인 주 출신으로 웰슬리(MA)에 거주하는 저자는 전도사의 딸로, 결혼은 거부하고 세상을 여행하며 체험한 경험들을 이 책에 담아내 메인 주 아마존 베스트 셀러 탑 10 안에 올랐으며, 신간으로는 베스트셀러 1위에 올라 있다.

채식주의자가 세상을 여행하며 잡식으로 바뀌면 어떻게 될까? 이 책의 주인공은 그에 대한 하나의 가능성을 제시해 준다. 주인공은 여행 중 파리에 있는 카페에서 온라인-데이팅 사이트를 통해 대화

하던 중 그녀와 정말 다른 상대를 만나 프랑스에 있는 메인(Maine)에서 사냥법을 배운다. 머리 잘린 닭을 쫓으며, 총 쏘는 법을 배우고 동물 죽이는 법을 익힌다. 또, 그녀는 공화주의자인 남자친구의 가족으로부터 살아남아야 한다.

'Deer Hunting in Paris'는 아마존을 포함해 반스 앤 노블, 윌마트, 타겟, 시어스, 웰슬리 북스(Wellesley Books), 브루클라인 북스미스(Brookline Booksmith)에서 판매되고 있다.

궁금한 사항은 parispaula_2000@yahoo.com로 문의하면 된다.

hckim@bostonkorea.com

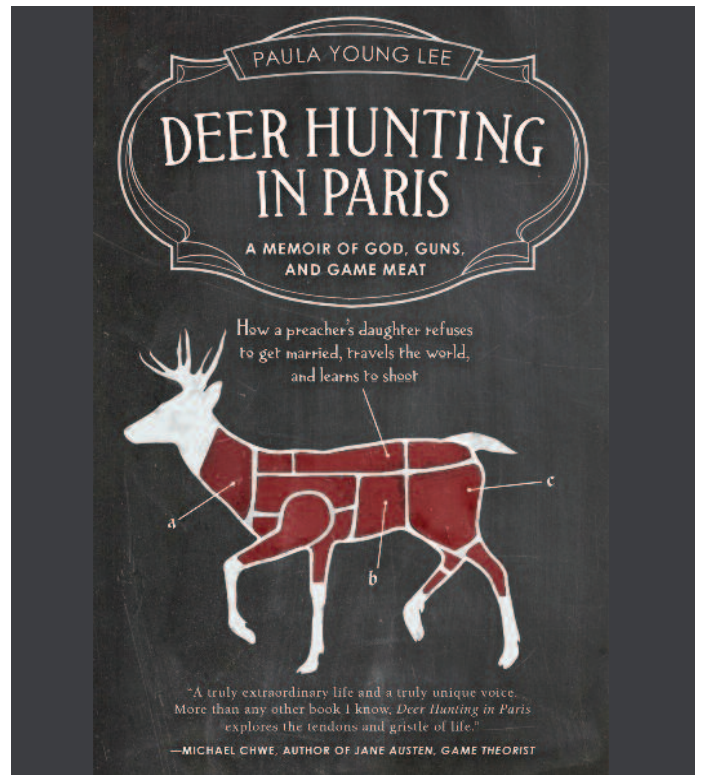

COLDWELL BANKER
RESIDENTIAL BROKERAGE

부동산 중개인

Chris H. Kim, GRI
Realtor

정직하고 성실하게 도와 드립니다
Cell 617.694.0985

주택 무료 감정

Brookline Office 622 Hammond Street Chestnut Hill, MA 02467 (B) 617-566-2447	Newton Office 1261 Centre Street Newton, MA 02459 (B) 617-969-2447
--	--

Covering Boston, Brookline, Newton, and Greater Boston
Chris.Kim@NEMoves.com

Birchtree Properties, R.E.

이정선 부동산

부동산 비즈니스 세일

Cell 781.883.5984
Fax 781.874.9587
Work 781.874.2087
Email Chunglee7@gmail.com

33 third street medford, Ma 02155
www.btpusa.net

헤민한의원
PARK Acupuncture & Herbal Medicine
원장: 박미경 (Mikyung Park)

여성질환 (통경, 산후보양, 경락개선),
한방다이어트, 소화기질환,
통증 및 운동손상, 알러지,
백염, 천식, 수험생보양 및
여약아 체질개선

"한방다이어트로 체중도 감량하고
건강도 회복하세요."

경포푸로진료
(세부사항은 홈페이지에서 확인하세요.)
관류여약 : 617-787-0789
60 Leo M. Birmingham Parkway, Suite 101
Belmont, MA 02156
http://www.acupark.com

보스톤시 공원에서도 흡연 안돼

시의원 조례 통과 한달 후 공원위원회 승인만 남아
흡연자들 “갈곳 없어, 헌법이 정한 기본권 박탈” 주장

(보스톤 = 보스톤코리아) 한새벽 기자= 보스톤 커먼과 보스톤 가든 등 보스톤 시에서 관리하는 공원에서 담뱃불을 붙이는 순간 앞으로 \$250의 벌금을 부담해야 한다. 흡연자들은 그러나 이 같은 조치에 강력히 반발하고 있다.

보스톤 시의회는 지난주 보스톤 공원 및 유원지부에서 관리하는 공원, 묘지 및 기타 장소에서 담배, 마리화나, 그리고 기타 흡연물질을 금지하는 조례안을 통과시켰다. 토마스 메니노 시장도 이를 서명할 예정이다. 마지막으로 다음달 열리는 시 공원위원회의 최종 승인을 받으면 이번 금지안은 시행된다.

시 당국은 이번 조례로 인해 2차 흡연을 줄일 수 있고 쓰레기 생산을 줄이며 흡연자들의 금연 필요성도 증대시

킬 것으로 내다보고 있다. 그동안 다른 건물, 병원 학교 등이 흡연을 금지한 여파로 인해 공원에서 흡연이 증가했으며 버려진 궂초가 급격히 늘자 당국은 규제를 선택하게 된 것으로 보인다.

맷 오말리 시의원은 보스톤 시 흡연 주민의 수는 지난 2000년 25%에서 2013년 16%로 줄었다며 이번 조치가 흡연자 수를 더욱 줄일 수 있을 것으로 내다봤다. 현재 이와 유사한 흡연 금지는 미국 내 900여 시에서 이미 채택된 바 있다.

매사추세츠주

는 지난 2004년부터 레스토랑, 바 그리고 기타 근무지 내에서의 흡연을 금지하고 있다. 보스톤 시는 빌딩 밖도 근무지로 간주하고 외부 맥, 패티오 등에서의 흡연을 금지하고 있다.

그러나 흡연자들의 반발도 만만치 않다. 한 흡연자는 “여기서 흡연하지 못하면 도대체 어디서 흡연을 할 수 있다는 것인가. 야외에서 하고 싶은 일을 하는 것은 헌법이 정한 기본권이라 생각한다” 고 밝혔다.

hsb@bostonkorea.com



향후 몇 달안에 보스톤 커먼 등 공원에서 흡연이 금지된다. 어길 경우 벌금이 \$250로 부당되는 금액이다

‘집’ 없어서 못판다

주택 판매 상승과 더불어 집값도 상승

(보스톤 = 보스톤코리아) 한새벽 기자= 매사추세츠 주택 시장이 10월달 들어서도 꾸준한 상승세를 이어가며 집이 없어서 못파는 상황이 연출되고 있다. 주택 판매율 및 집값 상승률은 작년에 비해 두자리 수가 뛰었다.

워렌 그룹의 발표에 따르면 1가구 단독주택 판매는 지난달 18.5% 상승했으며 평균 가격은 10% 오른 \$313,050을 기록했다. 이는 지난 2007년 이래 최고 가격이다. 전년 대비 10% 이상 상승을 4개월 연속 기록했다.

매사추세츠 부동산 협회는 워렌 그룹의 분석과 유사한 결과를 발표했다.

주택 판매는 12.2% 상승했으며 주택가격도 12.3% 상승해 \$320,000에 달한다고 이 협회는 분석했다.

보스톤 매트رو 지역 부동산 마켓을 대상으로 조사하는 S&P/케이스-윌러 주택가격 지수에서도 보스톤 지역 주택 가격이 상승세에 있는 것으로 나타났다. 이 지수에 따르면 보스톤 지역 집값은 9월 들어 3개월 연속 상승세를 기록했으며 전년 대비 7.5%의 인상됐다.

워렌 그룹은 매사추세츠 집값 상승은 주택 거품 붕괴 및 경제 침체 이후 주택구입을 미뤄왔던 층의 수요가 급격히 증가한 것에 기인한 것이라 분석

했다. 급격한 수요 증가는 매물의 감소와 맞물려 급격한 가격 상승을 초래하고 있다고 보스톤 글로브는 지적했다. 1가구 단독주택 매물은 전년대비 20% 가량 하락했다는 매사추세츠 부동산 협회의 발표는 이를 뒷받침한다.

킴벌리 알라드 모니카 회장은 “매물이 계속 줄게 되면 소수의 구매자만이 주택을 구매할 수 있기 때문에 계속 가격을 상승시킬 것으로 보인다. 완전한 부동산 시장의 회복이 가까워졌지만 이제는 주택 매물이 회복 여부가 결정될 것으로 예상된다” 고 밝혔다.

노스이스턴 도시정책연구 두카키스 센터 워렌과 배리 소장은 구매자들이 계속해 판매가보다 높은 가격을 제시함에 따라 주택 매물이 내년 봄에 증가할 것으로 내다보고 있다고 밝혔다.

던킨 도넛 강도 혐의자 1명 체포

매사추세츠 주내 40여곳 털린 후 첫 검거

(보스톤 = 보스톤코리아) 한새벽 기자= 던킨 도넛을 털었던 강도 혐의자중의 한 명이 지난 26일 경찰에 체포됐다. 지난 9개월간 무려 40여곳이 넘는 던킨 도넛에 무장강도가 난입했으나 지금까지 한 명도 검거하지 못했던 경찰이 올린 첫번째 성과다.



캔톤 경찰이 발표한 던킨 강도 혐의자 이사야 머피

캔톤 경찰은 26일 데드햄에 거주하는 이사야 머피(23)를 지난 여름 캔톤 소재 던킨 도넛을 두차례 털 혐의로 체포했다. 그의 집을 압수 수색하는 과정에서 경찰은 다른 던킨 도넛 강도 사건과 연관지을 수 있는 증거를 확보한 것으로 알려졌다.

그러나 케네스 버코비치 캔톤 경찰 서장은 구체적인 증거에 대해서는 밝히지 않았다. 버코비치 서장은 “현재 수사가 한창 진행 중이다. 추가 범죄 사실에 대해서 집중적으로 수사하고 있기 때문에 구체적인 사항은 밝힐 수 없다” 고 밝혔다.

노퍽지검 검사보 크리스 미에드는 29일 열린 공판에서 가택 수색 결과 34구경 총알 두개와 비비건 탄창 및 비비총알이 발견됐다고 밝혔다.

던킨 도넛 강도는 지난 9개월간 뉴튼, 노튼, 웨스트 락스베리, 레인햄, 윌폴, 캔톤, 플레인필드, 아본, 웨스트우드, 벌링턴 등 여러 타운에

서 수십건 발생했으며 범인은 총 또는 칼로 위협하며 현금을 갈취해 갔다.

버코비치 서장은 머피가 경미한 범죄 경력이 있으며 과거 던킨 도넛에서도 종업원으로 일한 적이 있다고 밝혔다. 버코비치는 그동안 몇 명의 범인을 추적해 왔으며 고전적인 수사로 머피가 범인인 것을 알게 됐다고 밝혔다.

최근들어 머피는 속도위반, 신호 위반 등 몇건의 자동차관련 티켓을 받았다. 또한 그는 지난 8월 16일 데드햄에서 있었던 자동차 사고에서도 자기 과실이었던 것으로 드러났다

머피는 27일 공판에서 무죄를 주장했다며 법원은 머피에게 20만불 보석금을 설정했다.

머피의 변호사는 “그의 혐의에 대한 기소가 너무 가혹하다. 가족들은 정말 힘들어 하고 있다” 고 밝혔다.

hsb@bostonkorea.com

워렌그룹의 티모시 워렌 대표는 올해 주택시장은 예상을 훌쩍 뛰어넘었으며 지난 4개월은 정말 부동산붐이었다” 고 밝혔다. 그는 만약 이추세가 계속

속된다면 내년에는 지난 2005년 최고가를 기록했던 평균 \$355,000을 넘어설 수도 있다고 덧붙였다.

hsb@bostonkorea.com

성진우 카이토프랙틱

다음과 같은 이유로 통증을 느끼십니까?

- 교통사고 후유증으로 인한 고통
- 두통
- 어깨, 둔부, 무릎 통증
- 허리와 목 통증
- 좌골 신경통

우리가 해결해 드리겠습니다.

126 Merrimack Street
Methuen, MA 01844
(978) 688-6999
www.DrJinSung.com

“당신의 환한 미소가 마름답습니다.”

거의 모든 보험 받으시나 매스헬쓰도 받으시나

978.689.9363 (한국어문의)

김동원치과

465 South Broadway Lawrence MA 01843

가족 물리치료 병원
GB Family Physical Therapy

매사추세츠 최초 REDCORD식 치료법 도입

진료분야
목, 허리 통증, 디스크
어깨, 팔, 무릎, 다리 및 각종 운동 후 통증
척추 측만증 및 자세교정

교통사고/직장상해 보험, 유학생/여명자 보험, 메디케어 외 정부보험 및 미국보험

대표: 781-365-1876 한국어 781-365-1867
83 Cambridge St, Suite 2B Burlington, MA 01803
www.gbfamilypt.com



조기유학 및 학업지도 대표 기관



www.bosec.com

보스톤유학원은 가장 오래 전통을 가진 유학원으로 많은 학생들을 명문 중/고등 사립 학교와 명문 대학에 입학 시켜온 교육 컨설팅 대표기관입니다. 보스톤 유학원은 학생들이 미국에서의 학업에서 성공하도록 최상의 컨설팅과 수준높은 학업지도를 제공합니다

Educational Consulting Department

1. 조기유학, 초/중/고 /대학 입학, 전학, 인터뷰 가이드 전문
2. 한국에서 갓 전학 온 학생 교육컨설팅
3. 대학 입학 상담, 지원서 작성 (College Consulting) : 하버드 입학담당관 출신이 전문위원으로 활약
4. 가디언, 홈 스테이, 여름/겨울 캠프
5. 주말 봉사활동, 특활 지원
6. 상세 사항: 웹사이트 참조 www.bosec.com

- 컨설팅 서비스의 특징: 다년 간의 경험을 바탕으로 학생을 철저하게 분석하여 성공적 상급 학교 진학을 보장하는 컨설팅을 제공합니다.
- 서울 사무소: 부모님 들의 편의를 위해서 도곡동 타워팰리스 단지 내에 서울 사무소를 운영하고 있습니다. (아래 주소 참조)
- 합격한 중, 고등 학교: Fay, Choate Rosemary, St. Paul, Milton, Groton, Kent, NMH, Loomis Chaffee, Hotchkiss, Lawrenceville, St. George, Middlesex, Concord, Governor Dummer, Eaglebrook, Cardigan Mountain, Fessenden, Cushing, Brooks, Westover, Dana Hall, Holderness, Kent, Worcester Academy, Eaglebrook, Philips Academy, Pomfret 등. 상세 사항 웹사이트 참조.
- 합격한 대학: Harvard, Yale, Stanford, Cornell, Columbia, NYU, Bowdoin, Dartmouth, Trinity, Emory, U. Mich., U. Penn. Brandeis, Boston College, Bowdoin 등 다수

튜터의 자질과 경력을 보고 프로그램을 선택하세요!

Academic Tutoring Department

SAT, SSAT, TOEFL, Writing 전문 학원

대표 강사 부원장: James Kim, Harvard, Yale 철학 전공

책임 강사: Robin Burns,
Stanford Univ. English Major, MS, BA, 수석 졸업,
SAT Verbal 800

- 대상 학생: Native Speaker, 유학생, 보딩스쿨/데이스쿨 학생
- 한국식 엄격한 지도. 숙제 관리. 공부를 하지 않을 수 없게 지도 함.
- 시험 요령 습득이 아닌 실력 향상 위주.
- SAT, TOEFL, SSAT수강생 전원에게 정선된 필수 단어 목록 제공

Private Tutoring

Math, Essay Writing, Physics, Chemistry, Biology, History, Spanish, French, Latin, TOEFL, SSAT, ISEE SAT, ACT

\$70-
100/hr

여름 방학 특강 (보스톤)				
SAT 집중반	7월6일-8월 20일, 월, 수,	10 AM-1PM	\$1250	실전 테스트 5회
개인 지도	학생이 지정		\$60-\$80 여름 특별가	전 과목

단 주 1회 실전 테스트 일은 10 AM-1:30 PM, 최소 인원 3명

여름 방학 특강 (서울)

개인지도 혹은 4인 이하 소 그룹: 문의 02-579-9731

지도과목: SAT, ACT, AP US History, AP English, SSAT, TOEFL, Reading/Writing

기숙학교 연중 프로그램(안전한 홈스테이, 항공, 교통편 제공)

Program	기 간	그 룹 지 도	개 인 지 도	제공서비스
추수 감사절	11월 중순-말	SAT, SSAT, TOEFL, ESSAY	전과목	교통편/항공편, 숙식
성탄 휴가	12월 중순-말	SAT, SSAT, ESSAY	전과목	교통편/항공편, 숙식
봄방학	3월중 3주간	SAT, SSAT, TOEFL, ESSAY	전과목	교통편/항공편, 숙식

이 프로그램 들은 2001년 부터 6년 째 제공되고 있는 정평있는 프로그램입니다. 학부모가 이 기간 중 한국에서 오시는 경우 편안한 장기 투숙 안내 제공.

- 주말 교통편, 홈 스테이, 학업 지도, 봉사 활동 제공 - 학생이 필요한 과목별 개인 지도, 유학생을 위한 집중 영어 쓰기 지도 제공
- 한 학교에서 3명 이상이 같은 프로그램으로 오는 경우 할인 혜택
- SAT는 CR과 Writing점수목표가 650-750사이인 학생을 목표로 함. SSAT는 80-99%를 목표로 하는 학생을 위한 클래스임.

보스톤 유학원

미국: 545 Concord Avenue, Suite 214,
Cambridge, MA 02138

한국: 서울 강남구 도곡동 대림 아크로텔 2402호
(삼성 타워팰리스 단지 내 02-579-9731)

대표: 원장 공학박사 송영두

Tel 617-491-0041
617-491-0043

* 교사 수시 모집: info@bosec.com 으로 resume를 보내 주십시오.

* 홈스테이 가정 수시 모집: 뉴잉글랜드 전역. info@bosec.com 으로 메일 주시기 바랍니다. 전화 사절.

* 사무 직원 모집: 미국에서 중/고등학교를 다닌 분. humanresource@bosec.com 로resume를 보내 주십시오.

"주차는 보스톤유학원 옆의 Fresh Pond Mall 의 Whole Foods Market에 하시면됩니다."

하버드 온라인 저널 반 유대인 글 사과

(보스톤=보스톤코리아) 정성일 기자 = 하버드 대학교 학생들에 의해 운영되고 있는 기독교계 저널이 유대인을 비난하는 내용을 담은 글을 게재한 것에 대해 사과를 하였다. 익명의 기고가에 의해 쓰여진 이 글은 유대인들이 예수 그리스도를 죽였기 때문에 신으로부터 처벌을 받는 게 당연하다는 내용을 담고 있었다.

논란이 된 이 글은 하버드 익서스(Harvard Ichthus) 홈페이지에 지난 20일 올라왔다가 지워졌고, 수정이 되어 22일에 다시 게재되었으나 결국 최종 삭제되었다. 하버드 익서스의 아론 지드 편집장은 23일, 편집부를 대표하여 웹사이트에 사과의 글을 올렸다.

지드 편집장은 “우선 편집부에서 충분한 검토를 하지 못한 상태에서 글이 게재된 것에 대해 사과한다”며 “유대인에 대해 적개심을 표현하거나 반 유대주의로 해석되는 것은 글을 쓴 사람도, 익서스도 의도한 것이 아니다

”라고 사과의 글에서 밝혔다.

또한 지드 편집장은 “그 글을 쓴 사람은 유대인들이 이론 업적과 유산에 대해 깊은 애정을 갖고 있다”고 덧붙였다.

논란이 된 글의 제목은 “왜 우리들(Why Us)?”으로 유대교에서 기독교로 개종한 사람이 쓴 것으로 알려져 있다. 글의 작가는 개인적인 공격을 우려하여 신상이 알려지는 것을 원치 않고 있다.

익서스에 올라왔던 글 본문에 “우리 유대인들은 하느님을 거부하고 그를 십자가에 매달아 죽게 했다. 그래서 우리는 2000년 넘게 우리의 머리 위로 부어지고 있는 형벌을 달게 받아야

WHY US?

November 20, 2013 by anon - in The Fish Book



The destruction of Jerusalem by Titus in 70AD

Jews have long been wondering, if we are God's chosen people, why did the Babylonians destroy the First Temple? Why did the Romans destroy the Second Temple? Why did the Holocaust happen? Modern 익명의 기고가가 쓴 “Why Us?” 라는 글이 하버드 익서스에 게재되었으나 논란 끝에 삭제되었다

한다”는 내용이 가장 큰 논란을 불러 일으켰다.

하버드 대학교는 대변인 성명을 통해 “학생들이 만든 단체는 교내에 400개가 넘는다. 본 대학은 이들 단체의 어떤 관점에 대해서도 지지 의사가 없다”며 “의사 표현의 자유는 우리의 기본적인 원칙이다. 이번 일도 하버드 대학교는 상관이 없으며 사과 역시 익서스의 내부적인 문제다”라고 밝혔다.

jsi@bostonkorea.com

월쉬 보스톤 시장 당선자, 반 이민 프로그램 반대

(보스톤=보스톤코리아) 정성일 기자 = 마틴 월쉬 보스톤 시장 당선자가 보스톤 시는 연방 정부의 시큐어 커뮤니티 프로그램에 참여하지 않고 싶다는 의사를 밝혔다. 시큐어 커뮤니티는 불법 이민자를 단속하기 위해 연방 정부 차원에서 만들어졌으며 이민자들에 대한 무분별한 단속이 가능해 논란이 되고 있는 프로그램이다.



아일랜드 이민자의 후손인 마틴 월쉬 보스톤 시장 당선자가 시큐어 커뮤니티에 대한 반대 입장을 밝혔다

시큐어 커뮤니티는 범죄 용의자가 지역 경찰에 의해 붙잡힐 경우 국토안보부의 데이터베이스에 저장되어 있는 지문 기록과 대조하여 불법 이민자인지 판별할 수 있도록 하는 프로그램이다. 불법 이민자로 판명되면 바로 미국 밖으로 추방 조치를 내릴 수 있다.

월쉬 시장 당선자는 26일, 주의 사당에 마련된 이민자들을 위한 추수감사절 저녁 만찬에서 기자들에게 “그(시큐어 커뮤니티) 프로그램은 단순 교통 법규 위반처럼 강력하지 않은 사안에 대해서도 너무 많은 불법 이민자들을 걸러낼 수 있다”며 “우리가 할 수 있다면, 나는 그 프로그램이 보스톤에서 계속 시행되도록 하지 않을 것이다. 나는 그것이 이민자들에게 필요하지 않다고 생각한다”고 말

했다. 연방 정부는 시큐어 커뮤니티 프로그램은 불법 이민자의 범죄 사실에 근거해 공공 안전에 위협이 되는 사람들을 추방 시키는데 우선 순위를 두고 있다고 취지를 밝힌 바 있다. 보스톤 시는 2006년에 시큐어 커뮤니티를 시범적으로 시행하였으며, 버락 오바마 대통령의 지지와 함께 시큐어 커뮤니티는 2008년부터 전국적으로 확대 시행되었다.

월쉬 당선자가 시장이 된 후에 보스톤을 시큐어 커뮤니티 프로그램에서 제외 시킬 수 있는 권한이 있는지에 대해서는 확실치가 않다. 시큐어 커뮤니티 프로그램은 드벌 패트릭 주지사의 오랜 반대에도 불구하고 작년부터 매사추세츠주에서 본격적으로 시행되기 시작했다.

jsi@bostonkorea.com

숫자 퍼즐(Sudoku)

정답

▶▶ 문제는 34면에 있습니다.

3	5	1	4	6	2	9	7	8
8	2	4	7	9	5	1	3	6
6	7	9	8	3	1	2	5	4
1	3	8	2	4	6	7	9	5
2	4	7	9	5	3	8	6	1
9	6	5	1	8	7	3	4	2
4	1	3	5	7	8	6	2	9
5	8	6	3	2	9	4	1	7
7	9	2	6	1	4	5	8	3



Frank Y. Shin, D.M.D
현 **Tofts** 치과대학 부교수



신영목치과

- 치아 이식 수술 (Implants)
- 미용치과 (Veneers/Bleaching)
- 아말감 대신 치아색으로 [Composite Fillings]
- 응급환자 당일치료
- 토요일도 진료함
- 각종보험 지정병원

www.drfrankshin.com

617.265.5606

1428 Dorchester Ave. Boston, MA 02122

하나여행사 HANA TRAVEL



● 한국, 아시아, 미국내, 유럽, 남미 등 항공권 할인

● 관광 패키지

전문가와 함께 편안한 여행을 설계하세요.

617-713-HANA(4262)
Cell phone: 617-818-2772
email: hanatravel@gmail.com

Toll Free 1-800-368-6977



당일치기 가능한 보스턴 인근 스키장



(보스턴=보스톤코리아) 오현숙 기자 기자 = 겨울 스포츠를 대표하는 스키와 스노보드, 이제 가까워서 즐겨 보자. 보스턴에서 자동차로 2시간 안에 도착할 수 있는 스키장도 의외로 많다.

▶ **블루힐즈 스키장(Blue Hills Ski Area)**

16.8마일 - 약24분 / 4001 Washington St., Canton, Mass
 캔톤에 위치한 블루힐즈 레저베이션의 일부. 60에이커에 걸쳐 9개의 코스를 가지고 있다.

▶ **브래드포드 스키장(Bradford Ski Area)**

36.9마일 - 약46분 / 60 S. Cross Rd., Bradford, Mass
 13개의 코스와 7개의 리프트를 가진 헤버힐의 브래드포드 스키장은 스포츠를 시작하려는 사람들에게 알맞다. 어포더블 스키, 렌탈, 레슨, 그리고 베이스 산장(lodge)에 스넥바가 구비되어 있다.

▶ **내쇼바 벨리(Nashoba Valley)**

39.7마일 - 약46분 / 79 Power Rd., Westford, Mass / (978) 692-3033

뉴잉글랜드 최대의 스노우 튜빙 시설을 자랑한다. 나쇼바 벨리에 붙어있는 스노우 튜빙 파크는 가족들 겨울나들이에 이상적인 장소다. 17개의 트레일과 9개의 리프트가 있는 이 스키장은 보스턴 인근에서 가장 큰 리조트를 가진 곳 중 하나로 꼽힌다.

▶ **와츠크트 마운틴(Wachusett Mountain)**

66.2 마일 - 약 1시간 18분 / 499 Mountain Rd., Princeton, Mass / (978) 464-5101
 보스턴에 인접한 스키장 중 가장 넓다. 긴 슬로프가 장점이자 단점(?). 야간 스키를 즐기기에 좋다. 주말에는 MBTA가 운행된다.

▶ **크로치드 마운틴(Crotched Mountain)**

72.7 마일 - 약 1시간 46분 / 615 Francetown Rd., Bennington, N.H. / (603) 588-366
 주말이면 밤새 리프트를 돌려 젊은이들에게 인기가. 스키 외에도 이 리프트는 항상 오락거리나 컨테스트가 있다.

▶ **팻츠 피크(Pat's Peak)**

80.3마일 - 약1시간 31분 / 24 Flan-

ders Rd., Henniker, N.H. / (603) 428-3245

콩코드에서 가까운 이곳은 각 단계별 슬로프가 준비되어 있다. 합리적인 가격, 좋은 교습 프로그램, 그리고 고풍스러운 산장(lodge)을 갖췄다.

▶ **마운트 서나피(Mount Sunapee)**

97.5 마일 - 약 1시간 52분 / 1398 Route 103, Newbury, N.H. / (603) 763-3500

인공설 제조와 관리에 뛰어나다. 오락시설이 허브로부터 짧은 거리에 모두 들어있어 편리하다. 또한 보스턴에서 2시간 내에 갈 수 있는 곳 중 가장 큰 산이기도 하다.

▶ **랙드 마운틴(Ragged Mountain)**

98.2마일 - 약 2시간 7분 / 620 Ragged Mountain Rd., Danbury, N.H. / (603) 768-3600

좋은 슬로프, 새롭게 꾸민 베이스 산장(lodge), 그리고 고속으로 운행되는 6인용 리프트는 아주 강한 인상을 남겨준다.

▶ **블랜드포드 스키장(Blandford Ski Area)**

108마일 - 약 1시간 59분 / 41 Nye Brook Rd., Blandford, Mass. / (413) 848-2860

웨스턴 메사추세츠 버크셔의 깊은 곳에 위치한 이 스키장은 22개의 코스와 465피트의 수직낙하가 완비되어 있다. 스프링필드 스키클럽에 의해 운영되고 있으며 북아메리카에서 가장 오래 운영되고 있는 클럽소유 스키장으로 유명하다.



랙드 마운틴이 자랑하는 6인용리프트

hsoh@bostonkorea.com

주인 바뀌는 보스턴 시청, 기대와 불안감 교차



(보스턴 = 보스톤코리아) 오현숙 기자 = 역사적인 권력 전환기를 맞고 있는 보스턴 시청에서 토마스 M.메니노 시장의 몇몇 최고 각료들은 새로운 정권교체를 앞두고 사퇴의 뜻을 표하고 있다.

20명의 메니노 시장 각료 중 4분의 1은 이미 떠났거나 사임을 공표한 상태다. 떠나는 사람들의 명단에는 8년간 재직하다 지난 22일 사퇴한 노동부 수석 존 던랩도 포함된다. 그는 MIT에서 유사한 임무를 맡게 될 것이다.

시청 전체로 보면 전화벨이 울리고 여전히 업무가 바빠 보이지만, 분위기는 씩씩하고 심지어 침울할 정도다. 이는 시장에 당선된 마틴 J. 월쉬가 1월 6일 취임하면서 고위 관리자들을 보강하기 위해 큰 변화를 몰고 올 것이라고 예상되기 때문이다.

일련의 사퇴는 정치관측자(political observer)들로 하여금 다음에 무슨 일이 일어날지 추측하게 만들었다. 1월까지 누가 떠나고 누가 남을 것인가? 또 누가 월쉬와 같은 팀에서 일하게 될 것인가?

전 시의원 래리 디카라는 “모든 사람들과 사적으로 대화했다. 많은 사람들이 주위의 눈치를 살피고 있다.” 며 “분위기가 매우 불안정한 것 같다.” 고 말했다.

심지어 시청에서 오랫동안 눈치우는 일을 해온 엘모 발다사리는 다음에 무엇을 할 지 고민 중이다. 시장이 바뀐 후 계획에 관해 묻자 그는 한 마디로 대답했다: “모르겠다”

은퇴를 앞둔 이들을 포함해 메니노 시장의 최측근들은 메니노와 함

께 시작할 계획이다. 그리고 일부 각료들은 그들의 부서 책임자들과 함께 새 직장을 구하고 있다고 정치관측자들은 전했다.

20년 동안, 메니노 시장은 도시를 운영하고 파트타임 직원을 포함한 약 2만명의 관료들을 감독하는데 믿음만한 최고의 고문팀을 꾸려왔다. 월시의 팀으로 그 힘이 이동함에 따라, 메니노 시장은 그 전환도 순조롭게 이루어지는 것을 원한다고 시청에 알렸다고 지난 7년간 시장의 최고 홍보수석을 맡았던 닷 조이스가 전했다.

메니노 시장 사퇴 후에는 무엇을 할거냐는 질문에 조이스는 “처음으로 휴가를 갈 것” 이라며 웃었다.

6년간 보스턴 교육감으로 재직 후 은퇴한 캐롤 R. 존슨이나 지난 11월 2일 경찰청장을 사퇴한 에드워드 F. 데이비스는 하버드대학교 정치연구소에서 특별연구원(fellowship)이 된다.

보스턴 소방서장인 로더릭 프래저는 그가 무엇을 할 것인지 아직 밝히지 않았지만 그는 여러가지를 생각 중이라고 말했다.

대변인 샌디 홀튼은 “일반적으로, 직원들은 시장이 바뀌는 것을 슬퍼한다” 며 “새 시장이 올 때, 보통 그들의 팀을 꾸려서 오기 때문에 직원들은 다음에 무슨 일이 일어날지에 대해 우려하고 있다” 고 말했다.

hsoh@bostonkorea.com

교통사고
직장상해
닥터노트
학생보험

물리치료
재활치료
전문병원을
찾으십니까?

원. 박사통증병원 대표원장
 뉴욕 박사통증클리닉 대표원장
 노스어린 대학교 겸직교수
 케오세일 병원 겸직교수
 워싱턴 대학 통증을 위한
 연구교수
 상하이대학교 교수 | 박사학
 장신체통증 전문치료사

617.731.1001
GOODPT.COM
 44 Washington St, Suite 104 Brookline, MA 02445

DOCTOR PHYSICAL THERAPY
닥터스통증병원

대한민국 유일 5대 포털에서 만나는 여성지!

USA

레이디경향

레이디경향
 미주판이
 지금!
 광고신청하세요

배포처 접수중
광고문의
617-775-8474

2013 레이디경향 미주 통합판 발행

보스턴, 뉴욕, 뉴저지, 필라델피아, 시카고, LA, 아틀란타, 하와이, 달라스, 시애틀

레이디경향 미주판은 '종합지'라는 이름에 걸맞게 20대 중반에서 60대의 모든 한국 여성들이 관심을 갖고 있는 화제 및 생활문화 전반을 폭넓게 다루고 있습니다.

행인에 '묻지마 공격' 미 10대 'KO게임' 확산

(보스톤 = 보스톤코리아) 오현숙 기자 = 미국 10대 청소년 사이에 묻지마 폭행놀이인 일명 'KO(Knockout)' 게임이 확산되면서 거리의 행인을 위협하고 있다.

'KO왕' 이라고도 불리는 이 놀이는 외진 길을 홀로 가는 행인을 한방에 때려눕히는 것으로, 의식을 잃은 피해자가 사망하는 사례도 발생해 수사당국이 바짝 긴장한 상태다.

22일 미국 CNN 등에 따르면 지난 9월 10일 밤 뉴저지 호보켄시에서는 거리를

흔자 걸어가던 노숙인 랠프 산티아고(49)가 10대 청소년 3명 중 한 명으로부터 갑작스런 주먹 공격을 받아 목숨을 잃었다. 당국은 사건 현장에 있던 폐쇄회로(CC)TV 화면을 분석해 악행을 저지른 청소년들을 붙잡아 살인 혐의로 재판에 넘겼다.

산티아고 사망사건과 유사한 사건들이 뉴욕과 일리노이, 미주리, 워싱턴에서도 발생해 벌써 4명이 목숨을 잃었다.

심지어는 여성 국회의원도 KO 펀치에 가격을 당했다. 그레이스 멍 하원의

원은 뒤통수를 맞고 앞으로 쓰러졌다가 깨어났다. 멍 의원은 아무 것도 기억하지 않는다고 말했다.

올해 가을 뉴욕에서만 KO 게임으로 여겨지는 사건이 7건이나 발생했는데 이 중 여러 건이 유대인들을 노린 '중오범죄' 로 의심돼 뉴욕 경찰의 증오범죄 전담 부서까지 나선 상황이다.

브루클린 크라운 하이츠에서는 78세 여성이 묻지마 폭력을 당해 경찰력이 추가 배치됐다. 또 피츠버그에서도 작년 10월 50대 교사가 15세 청소년의 KO게임 피해자가 됐다. KO주먹에 맞은 이 교사는 넘어지면서 콘크리트 바닥에 머리를 부딪혔다.

폭력의 가해자가 주로 10대 청소년인 것으로 나타나면서 전문가 사이에서는 폭력적인 분위기가 팽배한 미국 사회를 질타하는 목소리도 나오고 있다.

청소년 폭력 전문가인 척 윌리엄스 미국 드렉셀 대학교수는 "이게 바로 미국이다. 미국은 폭력을 좋아하고 아이들도 마찬가지"라며 "우리는 아이들에게 폭력을 광고하면서도 아이들이 왜 폭력적인지 의아해한다"고 지적했다. 그는 또 "그런 아이들(KO게임 가해자)은 이미 결과를 알고 있다. 체포되고, 관심 받기를 원한다. 그들은 자신이 어린 아이라는 이유로 영원히 감옥에 가지 않는다는 것을 안다"고 비판했다.

한편 뉴욕 주의회 의원인 짐 테디스코는 지난 19일 묻지마 폭력을 하는 청소년을 성인과 마찬가지로 재판에 세우는 내용의 'KO공격 저지법'을 발의했다.

hsqh@bostonkorea.com



LiveLeak.com의 화면에 잡힌 "KO게임"의 피해 여성

월마트 CEO교체, 해외진출 확대

(보스톤 = 보스톤코리아) 오현숙 기자 = 미국 최대 유통업체인 월마트가 차기 최고경영자(CEO)에 더그 맥밀런(47)을 내정했다고 25일 월스트리트저널(WSJ)이 보도했다.



차기 월마트 CEO에 내정된 더그 맥밀런

맥밀런은 2009년부터 CEO를 맡아온 마이크 듀크의 뒤를 이어 내년 2월 1일 정식으로 취임한다. 창업자인 샘 월턴 전 CEO에 이어 월마트 51년 역사상 두 번째로 젊은 CEO다.

1984년 임시고용직으로 월마트에서 잠시 일했던 맥밀런은 1991년 정직원으로 입사한 뒤 승진을 거듭해 '샐러리맨의 신화'를 완성했다. 식품·의류 부문과 구매 담당을 두루 거쳤고 현재 월마트 해외사업 부문 대표를 맡고 있다.

WSJ은 월마트가 해외 사업에서 잇달아 실패한 가운데 미국 내 매출 증가 속도가 둔해지면서 새로운 전기를 맞기 위해 CEO 교체에 나선 것이라고 전했다.

전문가들은 미국 내 전자상거래 업체인 아마존닷컴 등과의 경쟁에서 밀리고 있는 월마트가 중국 등 신흥시장을 중심으로 해외 진출을 확대할 것으로 내다봤다.

hsqh@bostonkorea.com



지난 14일 기자회견에서 오바마케어 전면 시행 연기를 발표하는 버락 오바마 대통령

이란 핵협상 타결 소식에 서방 중재국과 이란을 포함한 국제사회는 대부분 환영 입장을 밝혔지만 이란의 핵개발을 강하게 반대해온 이스라엘은 기만에 근거한 "나쁜 합의"라고 강하게 반발하고 나섰다.

미국 내에서도 반응은 엇갈린다. 민주당은 대체로 이번 협상 결과를 환영하는 분위기지만 공화당과 일부 민주당 소속 상원의원들은 북한의 전철을 밟을 것이라며 강하게 비판했다.

한편, 뉴욕타임스(NYT)은 이란의 핵협상 타결로 미국의 외교정책 변화와 새로운 과제가 예상된다고 밝혔다. NYT는 특히 오바마 행정부의 외교 전략인 '아시아 중시 정책(Pivot Asia)'에 더 집중할 수 있게 됐다고 분석했다.

hsqh@bostonkorea.com

이란 핵협상 타결, 미 외교정책 변화 예상

(보스톤 = 보스톤코리아) 오현숙 기자 = 지난 10여년 간 교착상태에 빠져 있던 이란과 서방국가 간 핵 협상이 극적으로 타결됐다.

24일 AFP 및 AP 통신 등은 이란과 유엔 안전보장이사회 5개 상임이사국과 독일(P5+1)이 이란 핵프로그램과 관련 합의에 도달했다고 보도했다.

이날 협상이 타결된 직후 버락 오바마 대통령은 백악관에서 긴급 기자회견을 갖고 "이번 핵협상은 이란의 핵무기 프로그램을 둘러싼 전 세계적

인 우려를 해소하기 위한 중요한 첫 번째 진전"이라고 말했다.

오바마 대통령은 이어 "이란이 향후 6개월 동안 합의 사항을 이행하지 않는다면 미국은 제재 완화를 철회하고, 압력을 가할 것"이라고 강조했다.

웨딩 비디오 예약 접수중

영상앨범 제작 서비스

50% Sale

추억은 영화다

정지된 사진도 음악과 만나면 멋진 영상앨범이 됩니다
촬영한 사진과 영상을 모아 영화를 만들어 보세요
* 오래된 사진도 복원해 드립니다

영상촬영 / 편집전문 원도우 동영상 / 유튜브 / 인스타그램
네비스 617.756.5744 ozio@hotmail.com

Century 21 SHAWMUT PROPERTIES

1274 Washington Street
Newton, MA 02465

송 윤주 Realtor
Yoon Song

Direct: 857-636-0429
Email: Yoonjoo@centry21.com
Web: YoonBoston.com

주택 매매, 임대, 수익성 부동산 투자, 렌트 전문
고객의 입장에서 성심하게 도와드리겠습니다.

Newton, Needham, Brookline, Belmont,
Boston, Wellesley, Weston, Cambridge,
Lexington 전문

"휴식과 회복이 있는 곳"

문혜한의원

Grace Acupuncture & Oriental Medicine

원장: 백승희 (경희한의대 42기)
각종 상해, 의료보험 취급 / 편리한 주차

전화 781.862.1842

442 Marrett Rd. Suite 6, Lexington, MA 02421
www.graceaom.com



이명덕, Ph.D., Financial Planner & Registered Investment Adviser (RIA)
 Copyrighted, 영민엄마와 함께하는 재정계획세
 rights reserved
 www.billionsfinance.com
 248-974-4212

영민엄마와 함께하는 재정계획 (207) 은퇴 투자 실수

드는 3.1년입니다. 주식시장에서 나오는 수익률은 장기간 투자에 의한 결과입니다. 그러나 일반 투자자는 짧은 시간에 같은 수익률을 기대합니다. 이것은 마치 한 달 내에 25파운드 체중 조절하겠다는 마음과 같습니다. 이러한 조급한 마음은 새로운 투자처 소위 대박 난다는 곳에 귀를 기울이게 됩니다.

경제연구소 달바(Dalbar) 연간보고서에 의하면 일반 투자자는 잘못된 투자를 반복한다고 합니다. 이러한 잘못으로 개인 투자자는 은퇴자금을 마련하는데 많은 어려움을 겪는다고 합니다. 은퇴 자금을 투자하는데 잘못하고 있는 투자가 무엇인지 순서 없이 알아봅니다.

하나, 2012년 말 기준으로 지난 20년 동안 S&P 500지수의 연평균 수익률은 8.2%이었지만 대부분 일반 투자자의 평균 수익률은 단지 4.3%였습니다. 다시 말해서 주식시장에서 나온 수익률에 겨우 절반이었다는 사실입니다.

연구소에서 일반 투자자 투자의 흐름을 추적했습니다. 투자자의 투자 시점과 시장에서 나오는 시점을 계산한 것입니다. 2012년 주식시장의 수익률은 거의 16%였습니다. 16% 수익률을 받기 위해서는 2012년 1월 1일부터 12월 31일까지 투자가 되어 있어야 합니다. 그러나 많은 투자자는 주식시장에서 빠져나오고 다시 들어가는 것을 반복합니다.



둘, 일반 투자자가 시장의 8.2% 수익률을 받지 못하는 이유가 있습니다. 첫째 이유는 투자자의 투자 행위 때문입니다. 투자의 욕심과 두려움 등으로 사고파는 것을 반복한 것이 잘못된 투자로 이어졌습니다. 이것이 수익률에서 2% 떨어짐으로 결과는 수익률이 6.2%로 적어집니다. 둘째로 수익률이 적어지는 이유는 투자하며 발생하는 경비 때문입니다. 뮤추얼 펀드의 평균 경비는 1.3%입니다. 여기에 펀드매니저가 주식을 사고팔며 발생하는 경비는 0.6%가 더해집니다. 이러한 경비를

제하면 일반 투자자가 받는 수익률은 겨우 4.3%로 됩니다.

위의 경우는 뮤추얼 펀드에 투자자가 직접 투자하였을 때 경우입니다. 만일 제3자를 통해서 금융상품에 투자하면 과는 사람의 수수료 (commission)와 상품의 경비를 더 부과해야 합니다. 이러한 경비를 모두 합하여 남은 4.3%에서 빼면 투자자에게 돌아오는 이익은 그만큼 적어질 수밖에 없습니다.

셋, 위에 언급한 수익률은 주식에 투자한 펀드입니다. 채권에 투자하는 펀드의 수익률은 이것보다 더 좋

지 않습니다. 같은 기간 10년 동안 채권 (Barclays Aggregate) 지수의 수익률은 6.3%이었습니다. 그러나 일반 투자자의 수익률은 단지 1%에 불과합니다. 주식에 투자하는 일반 투자자는 주식시장에서 나오는 수익에 52%만을 받으며 채권 투자자는 채권시장에서 나오는 수익에 단지 15%만을 받는 상황입니다.

넷, 채권투자에 일반 투자자가 단지 1%만을 받는 이유가 있습니다. 지난 몇 년은 금융위기 이후 경제회복을 돕기 위해서 저금리 상황이었습니다. 이자율은 분명히 올라갈 수밖에 없었습니다. 이자율은 올라가면 채권가격은 하락합니다. 이것을 모든 방송매체가 연일 발표함으로써 일반 투자자는 채권투자를 두려워했습니다. 그러나 2011년 채권시장의 수익률은 27%로 상승했습니다. 이러한 기회를 놓친 것입니다.

다섯, 일반 투자자가 펀드에 투자하는 기간이 매우 단기간입니다. 주식에 투자하는 펀드는 보유하는 기간이 3.3년이며 채권에 투자하는 펀

다섯, 지난 20년 동안 정치, 사회, 경제, 그 외 여러 가지 특별한 상황에서 주식시장은 오름과 내림을 반복했지만, 주식시장의 연평균 수익률은 8.2%였습니다. 그러나 일반 투자자가 평균 수익률을 받지 못하는 이유는 투자자 자신의 잘못된 투자 심리 때문이라고 경제연구소에서 언급합니다.

개별적인 주식이나 뮤추얼 펀드 선택으로 미래의 수익률은 알 수가 없습니다. 이러한 이유로 투자자는 단기간 변동에 투자종목을 사고팔기를 반복합니다. 장기간 투자할 마음의 여유가 없습니다. 여기에 대한 해결 방법은 인덱스 펀드 투자입니다.

인덱스 펀드 투자는 다른 뮤추얼 펀드와 비교하여 경비도 훨씬 저렴하고 주식시장 (Total Stock Fund Index)에서 나오는 평균 수익률을 꾸준히 받을 수 있습니다. 주식투자 대박을 기대하지 마시고 제대로 하는 투자를 하시기를 추천합니다.

가주 순두부 & 샤부샤부
 한식&일식

하버드지점 Grand opening

영업시간은
 오전 11시 ~ 밤 11시 까지 입니다.

(구)사부야 (617) 864-6868
 (구)신라야 57 JFK st. Cambridge, MA 02138

단체예약과 문의 가능

Dedicated to Your Health

Icon Dental

아이콘덴탈
 Ultimate Smile

Quality Dental Care

복싱면과 톤코드에 편리하게 위치한 마이콘 덴탈은 여러분과 가족 모두에게 적합한 맞춤형 치료 계획을 통해 미용치과, 성형 및 소아 치열교정 및 최첨 임플란트 시술에 이르기까지 모든 분야의 치과 진료를 제공하고 있습니다. 최첨 기자재와 진료기술 그리고 편안하여 현대적인 진료실에서 친절한 스태프와 함께 양질의 치과 진료를 제공하기 위해 최선의 노력을 다하고 있습니다.

대표원장 치의학박사 안형준

57 Bedford St Suite 220, Lexington MA 02420
전화 781-861-8978

97 Lowell Rd. Suite A8, Concord MA 01742
전화 978-369-0254

이메일 info@icondentallexington.com
 www.icondentallexington.com

Dr. 차영주
 치과 일반의
 Dr. James Kim
 치과 일반의
 Dr. Larisa Turkerich
 치과 일반의
 Dr. Charles Braga
 임플란트 및 잇몸 수술 전문의
 Dr. 모종현
 교정 전문의

TASTE OF KOREA
코리아나
 KOREANA RESTAURANT



BEST OF BOSTON 2006
 BEST OF BOSTON 2001
 BEST OF BOSTON 2000



모든 테이블에 최신 바베큐그릴을 설치, 한결같은 맛을 즐기실 수 있습니다



Parking Information

1. 주유소주차, Broadway Gas Station (Mon~Sat: After 8pm), (Sun, Holiday: All Day)
2. 건물 뒤 주차장, Drive Way (Behind Building) (Lunch: 4 Cars), (Dinner: 2 Cars)
3. 도로주차, Broadway Play Ground 옆 (2 Hours Free Parking: 8am~9pm), (After 9pm: Free) (Sun: All Day Free)

*이외에도 Free Parking 가능한 곳이 Restaurant 가까이에 여러곳이 있습니다. 전화로 문의해 주세요.

617.576.8661
www.koreanaboston.com

영업시간
 일요일~목요일(11:30AM~10:30PM)
 금요일~토요일(11:30AM~12:00AM)
 154 Prospect St, Cambridge, MA 02139



이명원

공인회계사
617-455-8073
mwlee@kicpa.or.kr 또는
tomwlee1125@gmail.com

한국에 거주하는 미국시민권자와 영주권자를 위한 세무가이드(1)

세금신고는 어느나라에 하나

미국의 시민권자나 영주권자 중 직장, 가족, 건강 및 기타 여러가지 사유로 인해 한국에 장기간 거주하는 분들이 있습니다. 이런 경우 많은 분들이 세금을 어느 나라에 내야 하는지 궁금해 하는데, 이번주부터 이를 하나씩 검토해 보기로 합니다.

첫번째로 이번주는 세금을 어느나라에 내야 하는지에 대해 살펴봅니다.

미국에서는 시민권자나 영주권자가 어디에 살든 모든 소득에 대해 과세

미국의 세법을 보면, 미국의 '시민권자(U.S. citizen)' 나 '세법상 미국의 거주자(resident alien for tax purposes)' 는 그들이 어느나라에 살든 전세계 모든소득을 미국에 신고해야 합니다.

여기서의 '세법상 미국의 거주자(resident alien for tax purposes)' 란 말 그대로 과세목적으로 외국인 중 일정요건을 갖춘 사람을 미국의 거주자(resident alien)로 본다는 것으로, 이에 ①영주권자(green card test)와 ②183일 이상 미국에 장기체류하는 외국인(substantial presence test)이 포함됩니다(이 기준은 뒤에서 설명할 한미조세조약상의 거주자 판정기준을 우선할 수가 없음).

따라서 미국의 영주권자는 세법상 미국의 거주자에 해당돼 미국 시민권자와 동일하게 세금을 내야합니다. 결국, 미국의 세법에 따르면 한국에 거주하는 미국의 시민권자나 영주권자는 미국의 소득뿐만 아니라 한국의 소득도 미국에 신고해야 합니다.

한국에서는 세법상 한국의 거주자의 모든 소득에 대해 과세

미국의 세법이 미국의 시민권자에 대해서

는 그들이 어디에 살든 전세계 모든소득에 대해 과세하지만, 한국의 세법은 이와 다르게 한국 국적자라하여 모두에게 전세계 소득에 대해 과세하지는 않습니다.

한국의 세법은 개인납세자를 세법상 '거주자' 와 '비거주자' 로 구분하고 세법상 한국의 거주자에 해당하면 전세계 모든소득에 대해 과세하고, 비거주자에게는 한국에서 발생한 소득에 대해서만 과세합니다.

여기서 '거주자' 란 국적에 관계없이 한국에 주소를 두거나, 1년이상 거소를 둔 개인을 말합니다. 이 때 주소는 한국에 생계를 같이 하는 가족 및 한국에 소재하는 자산의 유무 등 생활관계의 객관적 사실에 따라 판정하며, 거소는 주소지 외의 장소 중 상당기간에 걸쳐 거주하는 장소로서 주소와 같이 밀접한 일반적 생활관계가 형성되지 아니하는 장소를 말합니다.

이에 따르면, 한국에 주소를 두거나 1년이상 거소를 둔 미국시민권자나 영주권자는 세법상 한국의 거주자에 해당돼 그들은 한국소득뿐만 아니라 미국의 소득도 한국에 신고해야 합니다.

이중거주자는 한미조세조약에 따라야

위에서 본 바와 같이 한국에 장기간 거주하는 미국 시민권자나 영주권자는 미국의 세법에 따라 전세계 모든소득을 미국에 신고해야 하고, 한국의 세법에 따라 이를 한국에도 신고해야 합니다. 이렇게 된 이유는 한국과 미국이 각각 자국의 세법에 따라 거주자 여부를 판단함으로써 한국의 세법에 따르면 한국의 거주자가 되고 미국의 세법에 따르면 미국의 거주자가 되는 이중거주자(dual-res-

ident)가 되기 때문입니다.

이렇게 동시에 한국과 미국의 이중거주자가 되면 '한미조세조약' 에 따라 어느나라의 거주자인지를 판단하도록 되어 있는데, 반드시 다음의 순서에 의해 거주지국을 결정해야 합니다(tie-breaker rule).

- 1) 항구적 주거 (Permanent home - where an individual dwells with his family)
- 2) 중대한 이해관계의 중심지 (Center of vital interest - closest economic and personal relationship)
- 3) 일상적 거소 (Habitual abode)
- 4) 국적 (Citizenship)
- 5) 상호합의 (Mutual agreement)

미국시민권자와 Saving clause

한미조세조약 제4조에 따르면, 한국과 미국은 자국의 시민(citizen)이나 거주자(조세조약상의 거주자)에게는 한미조세조약에 불구하고 자국의 세법에 따라 과세할 수 있다고 되어 있습니다(saving clause). 이는 다시 말하면 한국에 거주하는 미국의 시민권자는 비록 한미조세조약에서 한국의 거주자로 판정되더라도 미국의 세법에 따라 미국에 세금 신고를 해야 한다는 의미입니다(그러나 미국 영주권자 중 조세조약에 의해 한국의 거주자로 판정된 사람은 논리적으로 이 규정 대상이 될 수 없음).

결론

미국세법에 따르면 원칙적으로 미국의 시민권자나 영주권자는 그들이 어디에 살든 전세계 모든소득을 미국에 신고해야 합니다. 그런데 한국세법과 미국세법 그리고 한미조세

조약을 종합하면, 한국에 거주하는 미국의 시민권자와 영주권자간에는 세법적용에 차이가 있음을 알 수 있습니다.

먼저, 미국시민권자의 경우, 그가 조세조약에 의해 한국의 거주자로 인정되면 한국의 세법에 따라 전세계 모든소득을 한국에 신고해야 합니다. 또한 미국에도 미국의 세법에 따라 전세계 모든소득을 미국에 신고해야 합니다(savings clause). 즉, 미국의 시민권자는 어느 나라에 살든 항상 Form 1040에 의해 전세계 모든소득을 신고해야 합니다.

반면, 미국 영주권자는 조세조약에 의해 한국의 거주자로 인정되면 한국의 세법에 따라 한국에 전세계 모든소득을 신고해야 합니다. 그리고 미국에는 조세조약을 적용해 비거주자(non-resident alien)로 세금신고할 수 있습니다(tax treaty benefit). 이 경우 Form 1040NR에 의해 세금신고를 하게 되는데, Form 8833(Treaty-Based Return Position Disclosure Under Section 6114 or 7701(b))을 함께 제출해 조세조약에 따라 비거주자(non-resident alien)로 신고한다는 것을 보고해야 합니다. 그러나 이렇게 영주권자가 조세조약을 적용해 비거주자(non-resident alien)임을 주장할 경우 영주권 유지에 영향을 줄 수 있고, 혹시 영주권이 취소될 경우 국적포기세가 과세될 가능성이 있다는 것을 염두에 두어야 합니다(IRS regulations).

*이 내용은 현행 법령을 기준으로 일반적인 내용을 안내한 것입니다. 따라서 실제 개별적인 세무신고시에는 반드시 전문가의 조언을 받아 처리하시기 바랍니다

JESSICA BEAUTY

한국 종합화장품 | 참존 화장품 직영

시선집중 잡티개선, 주름개선, 탄력개선, 미백까지...

“화장품에도 당신의 인격과 품격이 붙어납니다”

나만의 화장품으로, 내 피부는 내가 만든다. 소비자의 선택을 도와주고 행복하게 만들어 드리겠습니다.

드디어 상륙 참존 스킨타우샴에서 피부관리 하시는 멤버에게만 사용하는 제품

처진 피부에 회소식
스킨타운 프리미엄 리하이징 크림으로 처진 피부를 개선 (탄력강화 조직이 살아납니다)
잡티 개선 참원셀 비타민C.E크림

617.770.0188
온라인 쇼핑몰 오픈 | 무료배송

JessicaSecret.com
219 Quincy Ave. #31-A, Quincy, MA 02169
金門 Kam Man Food 중국마켓 안에 있습니다



H MART

Yes, We are **OPEN 365** days a year!
SALE WEEK NOV. 29, 2013-Dec. 5, 2013
ONLY FOR HMART BURLINGTON STORE

STORE HOURS: SUN~THU. 8:00 AM - 9:00 PM | FRI~SAT. 8:00 AM - 10:00 PM
 All prices are based on availability. Typographical errors may be present in the prices and descriptions.
 수량에 따라 세일이 일찍 끝나는 경우가 있습니다. 본 광고를 수정하는 과정에서 인쇄에 오류가 있을 수 있는 점 양해바랍니다.

Thanksgiving FEAST Specials

A KOREAN TRADITION MADE IN AMERICA. SINCE 1982.

EVEN MORE REASON TO GIVE THANKS! PREPARE FOR YOUR GRAND FEAST THIS THANKSGIVING WITH HMART.

기억에 남을 추수감사절을 허마트에서 준비하세요. 당신의 소중한 전통은 허마트에서 시작됩니다!

THIN SLICED BEEF SHORT PLATE 대패 우삼겹살 **\$7.99** lb.

SEA URCHIN ROE 성게알 **\$6.99** pkg.

KYUNG BUK YELLOW CROAKER 경북 내장제거 참굴비 1.32 lbs. **\$15.99**

ZESPA NATURAL HERB HEATING PAD 제스파 천연 허브 찜질팩 **\$13.99** ea.

KOREAN SINGO PEAR 한국 신고배 **\$24.88** box

허마트와 AT한국농수산식품유통공사 함께하는

You'll Sing Its Glory! KOREAN SINGO PEARS

Korean pears are a light, crispy, refreshing alternative to American pears. Try it, and you'll sing its praises too.

NOVEMBER 28TH - DECEMBER 1ST AT HMART BURLINGTON STORE

한국산 신고배 특판전

맛과 각종 효능을 인정받은 명품과일 '신고배' 당도가 높고 과즙이 풍부하며, 아삭 아삭한 식감의 최고의 배를 허마트에서 만나보세요.

at 한국농수산식품유통공사 Korea Agro-Fisheries & Food Trade Corporation

Free 2014 CALENDAR

Introducing the 2014 Hmart Calendar Our Gift To You This Holiday Season! Smart Card Members Only!

특별한분에게 드리는 특별한 선물 스마트카드 고객여러분께, 2014년 새해 탁상용 달력을 곧 무료로 드릴 예정입니다!

JOIN HMART AND HELP THE PHILIPPINE TYPHOON VICTIMS

MART + YOU = LOVE

태풍 하이옌의 피해로 긴급구호지원이 절실히 필요한 필리핀을 위해 허마트와 아메리칸 레드크로스가 손잡고 성금을 접수하고 있습니다.

Join Hmart in helping people affected by disasters like typhoon Haiyan in the Philippines, as well as countless crises at home and around the world, by making a donation to support American Red Cross Disaster Relief. Your gift enables the Red Cross to provide shelter, food, emotional support and other assistance in response to disasters.

Big Savings for Smart Shoppers Like You! 오늘부터 허마트 스마트 카드로 똑! 소리나게 장보세요.

HAIOREUM Premium Roasted Seaweed 해오름 밥도둑 김 돌/재래/피래 3.5oz. **\$3.49**

HAIOREUM Sweet Bun 해오름 호빵 단발/아래/단호박 8.46oz. **\$3.49**

PALDO Birak Rice Punch 팔도 비락식혜 1.8L **\$3.99**

Beef Knuckle Bones 냉동 사골 lb. **\$0.99**

Napa Cabbage 배추 box **\$13.99**

Koimo Sweet Potato 코이모 고구마 **\$0.99**

JINGA/SOONYEOWON Tofu 진가/수녀원 두부 All Varieties/16oz. **\$0.88**

Canadian Organic King Oyster Mushroom 캐나다산 유기농 새송이버섯 227g/pkg. **\$3.99**

Beef Flank Steak 육개장 lb. **\$5.99**

Marinated Pork Butt 양념 돼지 목살 lb. **\$4.99**

Chicken Breast 닭 가슴살 lb. **\$1.99**

SUHYUP Sliced Squid 수협 볶음용 오징어 500g **\$4.99**

JEJU ISLAND Beltfish Fillet 제주 갈치살 400g **\$8.99**

HAIOREUM Premium Oyster 해오름 청정생굴 8oz. **\$3.49**

Mackerel Pike 쫄치 lb. **\$1.79**

CHUNGJUNGONE Beef Marinade 청정원 소고기 양념 Kalbi/Bulgogi - 840g **\$4.99**

HAIOREUM Red Pepper Paste 해오름 태양초 햇고추장 6.6 lbs. **\$11.49**

DANYA Seasoned Pollack Roe 단야 명란젓 1 lb. **\$13.99**

HAIOREUM Dried Wild Squid 해오름 건오징어 450g **\$14.99**

ALWAYS NO.1 Rice Noodle 언제나 1등 쌀국수 800g **\$3.99**

CHUNGJUNGONE Sea Salt 청정원 천연염보배 굵은 소금 5.5 lbs. **\$6.99**

OTTOGI Jin Ramen 오뚜기 진라면 Mild/Hot 4.23oz. x 5ea./pkg. **\$3.29**

HAIOREUM/NATURE'S Black Bean w/ Green Kernels 해오름/자연담은 서리태 4 lbs. **\$8.99**

SCOTT Bathroom Tissue 스캇 화장지 20rolls **\$12.99**

FILIPPO BERIO Olive Oil 필리포 베리오 올리브 오일 Original/Extra Virgin 50.7fl.oz. **\$9.99**

ZOJIRUSHI Gourmet Sizzler TAC-35/ea. **\$89.99**

OXY Refrigerator Deodorizer (Charcoal) 냄새먹는 하에(냉장고/침실) up to 750L/ea. **\$4.99**

뉴욕스타일! New York Mug&Coaster 뉴욕 머그잔&컵받침 2pcs/set **\$2.99**

HELLO HOME Sauce Pan 헬로홈 소스팬 18cm/ea. **\$6.99**

The Most **Delightful & Delicious** Gift Ever!

"Fresh meat takes gift giving to another level. A great gift for family, friends and business!"

허마트 정육선물세트 2호 소중한분들께 마음을 전하세요.

2호 기념용향세트

1호 기념세트

사전 제작 의뢰 가능합니다.

all natural certified delicious **HMART ORGANIC**

허마트 유기농제품으로 더욱 건강하십시오.

ORGANIC FARM Organic Haiga Mai Rice 유기농장 유기농 배아미 15 lbs. **\$28.99**

WE'RE NEVER CLOSED

Store hours vary between locations. Please call the one nearest you for exact times.

허마트는 1년 365일 항상 오픈합니다.



I-93 NORTH: Exit 37B (into I-95S / MA-128S) toward Waltham, Exit 32B-32A toward Burlington, Follow signs for Middlesex Turnpike / Arlington, Turn left (at the light) and Turn Left when you see the Hmart sign(near Market Basket)

I-3 SOUTH: Exit 25A (into I-95S / MA-128S) and follow signs for Middlesex Turnpike (South), Turn Left (at the light) and Turn left when you see the Hmart sign (near Market Basket)

43 Middlesex Turnpike, Burlington, MA 01803
 Hmart Cambridge store COMING SOON

AND THAT'S WHAT YOU GET WITH THE BUYING POWER OF 45 STORES.

허마트는 최고의 신선함과 뛰어난 품질, 합리적인 가격으로 고객님의 만족을 위해 노력하고 있습니다. 미전역 45개 매장을 통합관리하는 구매력으로 온가족의 건강을 지키는 최상의 식품을 공급하겠습니다.

Our mission is to offer the freshest products. If that means we have to get our fish from the Fulton Fish Market, we do it. If it means we have to negotiate directly with farmers, it's done. If it means we have to go out of our way, and bend over backwards for the best price, it's not a problem. So when the time comes to make that "magical" meal... Hmart think your ingredients had better be, better than the best.

Find us on: **facebook**

허마트 페이스북에 놀러오세요!
www.facebook.com/hmartofficial

Scan our QR-code with your smart phone for more information.

CUSTOMER SERVICE
 T. 877.427.7386
 Customer_care@hmart.com

The following sale information can be found on our website www.hmart.com

퍼스널케어 직종, 초고속 성장

커리어빌더닷컴 2017년 고용전망 소개

(애틀란타 = 애틀란타 조선) 조속히 기자 = 2017년까지 전국에서 퍼스널 케어 부문 고용이 가장 빠르게 성장할 것으로 전망됐다.

커리어빌더닷컴과 이코노믹모델링스페셜리스트는 최근 리포트를 통해 2013-2017년사이 최소 8% 이상 신규고용이 늘어날 것으로 예상되는 직종에 대해 발표했다.

그중 가장 고용규모가 확대될 것으로 발표된 업종은 퍼스널 케어&가정건강 보조분야(Personal Care and Home Health Aides)로 예상 고용증가율은 21%며 47만 개 이상의 일자리가 창출될 것으로 전망됐다. 이 직종 시간당 중간수입은 9.77달러 수준이다.

매트 퍼거슨 커리어빌더 CEO는 "이번 리포트는 2013-2017년 각 업종별 전국 고용규모를 전망한 것으로 구직자와 대학생은 물론 비즈니스 및 경제 플래너들에게도 도움이 될 것"이라며 "향후 5년내 큰 경제변수가 없다면 단기간 일자리는 지속적으로 늘어날 것으로 특히 대학학위를 요구하거나 헬스케어, 에너지, 기술분야 직종은 급성장할 것으로 예상된다"고 말했다.

다음은 커리어빌더가 발표한 2013-2017



년 5년간 가장 빠르게 성장할 직종 분야에 대한 설명이다.

△퍼스널케어&가정건강보조=21% 확대, 신규고용규모 47만3965개, 시간당 중간소득 9.77달러 △마켓 리서치 분석가 및 마케팅 스페셜리스트=14%확대, 신규고용 6만개, 29.1달러 △메디컬 관리직원 =14%확대, 신규고용 7만6386개, 15.17달러 △응급실 의료기술자&구조대원 =13%확대, 신규고용 3만개, 15.28달러 △소프트웨어 개발자=11%확대, 신규고용 11만개, 47.64달러 △의료 보조사=10%확대, 신규고용 6만개, 14.35달러 △간호사 (RN)=9%확대, 신규고용 25만6700개, 32달러 △네트워크&컴퓨터 시스템 관리자 =9%확대, 신규고용 3만4800개, 35.14달러 △계약기술자=9%확대, 신규고용 3만2000개, 14.29달러 △조경&운동장 관리인=9%확대, 신규고용 11만1444개, 11.07달러 △소셜&휴먼서비스 보조사=9%확대, 신규고용 3만4411개, 14달러 △요리사=8%확대, 신규고용 약 8만개, 10.63달러 △보험 판매전문가=8%확대, 신규고용 5만2565개, 23.20달러. cho@atlantachosun.com

한국 부품업체 조지아 투자 열기

(애틀란타 = 애틀란타 조선) 박언진 기자 = 웨스트포인트에 기아자동차 한국 협력업체가 또 들어선다. 자세한 소식을 콜럼버스 레저-엔지니어러지가 보도했다.

19일 네이션 딜 주지사사무실 발표에 따르면 코프라(KOPLA)는 1500만달러를 투자해 웨스트포인트에 첫 미주 현지 공장을 설립한다. 코프라는 오는 2018년까지 150명을 채용할 예정이다. 코프라는 자동차와 전자 전자제품에 사용되는 고기능성 폴리머 소재를 제작하는 업체이다. 고기능성 폴리머는 자동차 에어 클리너(흡기계) 몸체와 엔진커버 등에 사용되는 기존 금속성 재료를 대체할 것으로 기대되는 차세대 소재이다. 가격이 비싼 게 단점이지만 가벼우면서도 강도가 세기 때문에 고급차에는 이미 폭넓게 사용되고 있다.

코프라는 노스웨스트 해리스비즈니스 파크의 20에이커 부지 위에 10만스퀘어피트 규모로 제조 공장을 설립한다. 공장이 들어서게 될 해리스비즈니스 파크는 해리스카운티에 소재하고 있지만 트립카운티 커뮤니티에 포함되는 웨스트포인트시 경계안에 포함된다. 코프라는 기아자동차 뿐 아니라 다른 미국 자동차 제조업체들에도 부품을

공급하게 된다. 코프라의 한 상용회장은 "웨스트포인트는 완벽한 입주지"라며 "조지아의 번성하는 산업 커뮤니티의 한 일원이 되기를 바란다"고 밝혔다.

코프라는 그레이트 콜럼버스상공회의소와 조지아주경제개발국의 '퀵스타트' 프로그램의 후원으로 직원 채용과 직원 트레이닝 지원을 받게 될 것으로 알려졌다. 웨스트포인트의 드루 퍼거슨 시장과 네이션 딜 주지사는 코프라의 조지아 입주를 대대적으로 환영하고 나섰다. 딜 주지사는 성명을 통해 "조지아주의 부흥하는 자동차 산업은 코프라의 입주에 완벽한 조건을 제공해주며 우리는 예술의 경지에 이른 조지아주의 자동차 산업이 앞으로도 계속 성장할 것이라는 사실을 의심하지 않는다"고 밝혔다.

딜 주지사의 표현대로 조지아주는 기아 자동차를 중심으로 한 자동차 산업에 주정부가 나서서 적극 후원하고 있다. 조지아주대법원은 18일 기아 자동차와 전국자동차노조 출신 원고와의 오랜 법정 싸움을 들어주면서 다시금 조지아주에서 기아의 위상이 재확인되기도 했다. ejpark@atlantachosun.com

bostonhanjin.com

여러분 가까이 있습니다!

한진

175 Harvard Ave. Allston, MA 02134
T: 617.782.2424 F: 617.782.2421

귀국이사 / 로컬이사 / 포워딩 / 택배 서비스

결혼식비디오예약중 Nabis Studio

여권사진 / 이벤트 사진 / 영상 촬영 및 편집 / 그래픽디자인 서비스 / 디지털 포스트 & 포토샵 튜터링

CJ

대한통운 보스톤 지사
<http://www.keboston.com>

대한통운 과 CJ 아시아 최고의 물류시장 오픈!!
뉴잉글랜드의 모든 이사를 맡겨 주십시오.

귀국이사 · 로컬이사 · 타주이사
한국 및 타주 자동차 운반

고국의 전지역 일주일 도착을 보장하는 **항공택배**

24시간 이사상담

978-461-2424 / 1-888-239-9377
e-mail 상담 : huny@keusa.com

51 Knox Trail, Acton, MA 01720



영업 월요일~목요일: 11:30~3:00, 4:30~10:30
시간 금요일~일요일: 11:30~3:00, 4:30~11:00

신나는 토요일

불타는 이밤

불타는 금요일부터 아쉬운 일요일까지

마음껏 즐기시라고 "압구정" 이 쏩니다!!!

소주(참이슬) \$5.99



양념갈비와 생갈비 그리고 육수불고기 & 갈비찜

- 런치 스페셜 **짬뽕** \$9.95
- **강호동 백정 불판** 사용
- 단체행사를 위한 30인, 50인 **연회석**
(단체예약 받습니다)
- 100대까지 수용가능한 **여유있는 파킹** 공간
- 하바드에비뉴에서 차로 10~15분
뉴튼센터에서 5분, BC에서 10분
한인성당에서 10분 거리



압구정 Apgujung 1114 Beacon St., Newton, MA 02461
Tel. 617.527.7888 or 7999 Fax. 517.527.7788

웨이터, 웨이트레스 / 중화요리 전문 요리사 구함 T. 617-319-2833



상즉인 相卽人

김화옥 (보스톤코리아 객원 칼럼니스트)

상즉인(相卽人). 아주 폼나는 말이다. 작가가 최인호는 소설 상도에서 말했다. 임상옥의 입을 빌려 일갈했다. 비지니스는 물건만 사고 파는 것이 아닌데, 더 중요한 건 사람이라고 말이다. 믿음을 팔고 신용을 산다는 말일 게다. 하긴, 물건을 사려 할 때 어려울 때가 있다. 종류가 많아 도대체 어떤 걸 골라야 하는지 모를 때다. 이럴 때는 무조건 비싼 것을 사란다. 브랜드를 믿고 사라는 거다. 브랜드는 노네임에 비해 비싸다. 아마 브랜드 가치가 아닌가 하니 어긋나는 충고는 아닌 듯싶다. 삼성 브랜드 가치가 장난이 아닌 모양인데, 듣기에 기분 나쁜 소식은 아

니다. 예전에는 노네임에 '쌈송' 이더라. 삼성도 사람을 중시한다 했던가? 하긴, 어느 시인이 말한게 틀림없다. 사람이 꽃보다 아름답다. 꽃냄새는 심리만 간다만, 사람의 향기는 천리를 간다 했으니 말이다. 사람은 그 어느 가치보다 우선한다. 사람이 먼저다. 믿음과 신용은 사람사이에서 일어난다. 월맹 전쟁영웅이 돌아 갔단다. 그의 말도 기막하다. 신문에서 읽었는데, 그대로 옮긴다. '전쟁에서 가장 중요한 것은 무기가 아닌 사람'. 임상옥식 표현이라면, 전즉인 戰卽人 이라 해야 겠다. 현대, 그가 '한국 군들이 베트남에서 어떻게 행동했는지 알

고 있지만 역시 미워하지 않는다' 라고 했다. 읽으면서 뭔가 깨름칙하고 착잡하다. 세월이 지나 상처가 아물 때도 되었다. 영원한 적도 친구도 없다고도 했다. 그래도 양국은 두렵다. 한국 육군 쫓병시절 내 선임하사는 마지막 파월 용사였다. 그의 눈빛이 서늘했다. 이제는 중국과 피차 친구라 부른다. 중국을 더 이상 중공中共이라 하지 않는다. 하지만 나와 같이 공부하던 중국학생이 보던 '인민일보' 신문, 기억이 새롭다. 신문 이름을 쳐다 보는 것만도, 가볍지 않았으니 말이다. 옛 중공도 인민에 사람을 중시하긴 했

을게다. '인민 공화국' 이라 하니 말이다. 현대, '인해人海전술' 이라는 걸 떠올리면 끔찍하다. 세월이 한참 지나 적과 우주가 경계가 희미하다. 이제는 더 이상 적敵이 아닌 듯 싶은데, 글썽, 우리 상처는 다 아물었을까? 여전히 개운하지는 않다. 더욱 미국에 사는 내가 더 찝찝하다. 중국은 여전히 항미원조抗美援朝라는 깃발을 내리지 않았다.

내 선친과 장인은 한국전쟁을 몸으로 겪었다. 게다가 두 가족은 모두 실향민 가족이다. 이북이 고향이라는 말이다. 내 아버지나, 어머니 그리고 장인은 고향에 다시 가지 못했다. 요사이 이산가족 상봉이 중단이 되었단다. 인민과 사람이 먼저 일것인데, 늘어가는 실향민들 실망이 클게다. 그래서 그랬던가. 소설 광장에서 최인훈이 앞세운 명준은 이걸 미리 알았을까. 뭐가 뭔지 헛갈려 차라리 제삼국 인도행 배를 탔던가. 갈매기 두마리는 왜 자꾸 쫓아 오는 겐가?

광장은 하긴 사람을 모으고 사람이 모이는 곳이다. 서울광장이 그 중 하나다. 그 근처 덕수궁 돌담길은 가을에 천천히 걷기 알맞다. 광장을 벗어나 뒷길로 해서 광화문으로 가는 길도 나쁘지 않다. 은행나무 낙엽이던가? 하지만 설악산이라면 모를까 가을정취에 단풍은 보스톤만 하라.

'사람은 양보다 더욱 귀하다.' (현대인 성경 마태 12:12)



하버드, 프린스턴, 컬럼비아 등 아이비리그 대학과 MIT, 스탠포드에 90% 합격률을 유지하는, 보스톤의 최강 강사진으로 구성된, **선진학원**에서 다음 강의를 오픈합니다.

방학 내용	기간	강좌 내용	강사진
뎡스기빙	11/23 ~ 12/2/2013	SAT I / All subjects AMC 10,12 (9차생까지)	Olivia (Colby대학원 석사, MIT 대학원 석사, 서울유망학원 강사유급했다)
겨울방학	12/20/2013 ~ 1/5/2014	SAT I / All subjects AMC 10,12 (9차생까지)	Richard (Colby대학원 석사, 프린스턴, MIT 대학원 석사, 서울유망학원 강사유급했다)
봄방학	3/5 ~ 3/23/2014	SAT I / All subjects AMC 10,12 (9차생까지)	Daniel (MIT 대학원 석사, MIT 대학원 석사, MIT 대학원 석사, 서울유망학원 강사유급했다)

* 상기 기간은 개별학교의 Break 기간이 다르므로 학생별 기간을 선택할수 있습니다.

영문학, 미국 역사, 세계사 박사 소지자로서 선진학원 다년간 강사 경험자 참여함. 물리, 화학, 컴퓨터, 라틴어 강의도 합니다.

년중 매주 월,수,금(4~6시), 토,일(10~12시, 1~3시) :SAT 그룹강의 개설:클래스당 3명 이상시 강의 개설함.

학부모님 학원 예약 방문시 무료 대입및 고입 상담

차별화된
특강

- 강의 기간동안 학생들을 위한 대학 진학 가이드 및 원하는 학생들을 위한 대학 투어도 가능 기타 자세한 사항은 전화나 이메일로 상담 하시기 바랍니다.
- 워 기간동안 그룹 강좌 외에 개인 강좌를 원하는 학생들을 위해서는 전과목 강의 가능함.
- 개인 학생별 상담하여 중학교,고등학교 수업기간별 마스터 플랜 작성해줌.
- 미국 현지의 최고 수준의 과목별 강의와 맞춤형 Extra Curriculum 제공

1050 Waltham St. Suite#320 Lexington, MA 02451

781-863-0677 icarus766@gmail.com

미국 유학성공 가이드



오승준 (Albert Oh)
 SD Academy 원장
 SDAcademyOnline.com
 617-505-1862, 510-387-0735
 info@SDAcademyOnline.com

SAT의 어휘(sentence completion) 문제나 독해(critical reading) 문제, 그리고 문법(sentence correction and identifying errors) 문제들도 그렇지만, SAT에 출제되는 수학 문제들은 특히 논리적이고 합리적이다. 수학 공식의 암기도 중요하지만 그 보다는 문제에 포함되어 있는 여러 조건들을 효과적으로 분석해서 얼마나 효율적으로 문제가 요구하는 정답에 도달할 수 있는지를 시험하기 때문이다. 결국, 출제되는 문제들을 유형별로 파악하고 핵심 정보를 그림 혹은 식, 표 등으로 표현해 확실하게 이해한 후에 답에 이르는 가장 빠르고, 올바른 길을 택해야 한다.

<Question 2>의 예제를 보자. 문제를 다시 한번 차분히 읽어본다면 변수(variable)인 m이나 n, 혹은 x의 값을 찾으라는 문제가 절대 아니다. 말하자면, 수식(equation)을 풀 필요

<Question 2>
 If " $m = 2x - 5$ " and " $n = x + 7$ ", which of the following expresses " x " in terms of " m " and " n "?

(A) $\frac{m - n + 2}{2}$
 (B) $m - n + 2$
 (C) $\frac{m - n + 12}{2}$
 (D) $m - n + 12$
 (E) $2(m - n + 2)$

없이 세우기만 하면 된다. 하지만 여기서 문제의 첫 번째 함정이 등장한다. 처음에 주어진 $m = 2x - 5$ 와 $n = x + 7$ 의 식을 각각 x의 값으로 정리하게 되면 $x = (m + 5) / 2$ 그리고 $x = n - 7$ 의 식이 된다. 많은 학생들이 이 과정 이후의 문제 풀이를 정리하지 못할 것이다. 변수 m과 변수 n을 합쳐서 하나의 식으로 나타낼 방법이 없기 때문이다. 이럴 때는 당황하지 말고 다시 한번 문제가 요구하는 답을 생각해봐야 한다.

문제에서는 분명 변수 x를 m과 n의 합동식으로 표현하라고 요구하였다. 그렇다면 처음부터 x의 값을 찾는데 신경을 쓸 것이 아니라 m과 n을 하나의 식으로 합치는데 집중해야 한다. 게다가 문제에 함정이 있는 만큼 충분한

SAT 수학의 함정 (2)

<Question 3>
 If $s^2 - 1 = 2s - 1$, which of the following gives all possible values of s^2 ?

(A) 2 only
 (B) 4 only
 (C) 0 and 2 only
 (D) 0 and 4 only
 (E) All even integers

힌트를 주고 있다. 객관식의 답들을 잘 살펴보자. 친절하게도 모든 답의 표현에 공통점이 있는 것을 볼 수 있다. 바로 " $m - n$ "의 표현이다. 그렇다면 바로 주어진 식을 치환(substitute)해보도록 하자. $m = 2x - 5$ 그리고 $n = x + 7$ 을 대입해 $m - n = (2x - 5) - (x + 7)$ 의 식을 쓸 수 있다. 정리하면 $m - n = x - 12$ 의 간단한 식이 나오게 되고 문제가 요구하는 대로 변수 x를 따로 분리시키면 $x = m - n + 12$, 즉, (D)가 답이라는 것을 볼 수 있다.

문제에 여러 개의 변수가 나와 계산하기 번거롭다면 변수 대신 간단한 숫자를 대입(plug-in)해서 식을 풀어도 된다. 즉, $x = 1$ 이라고 가정한 후에 m과 n을 계산하는 방식이다. 문제에서 주어진 m과 n의 식에 $x = 1$ 을

대입하면 $m = 2(1) + 5 = 7$ 이 되고, $n = 1 + 7 = 8$ 이 된다. 그 후엔 객관식의 선택지마다 $m = 7, n = 8$ 로 대입하면 된다. 예를 들어, (A)의 선택지인 $(m - n + 2) / 2$ 대신 $(7 - 8 + 2) / 2$ 라는 식으로 대입해서 (A)부터 (E)까지 정리하면 (A) -4.5 (B) -9 (C) 0.5 (D) 1 (E) 2의 답이 나온다. 처음 문제가 요구했던 답은 변수 x의 표현이었기 때문에 정답은 (D)가 되겠다.

<Question 3>은 학생 독자들을 위해 준비한 연습 문제다. 함정에 빠지지 말고, 문제가 요구하는 답을 차분히 풀어보자. (A)나 (C)로 답했다면 간단한 함정에 빠졌거나, 문제가 쉬워보인다고 방심을 한 것이다. 왜 정답이 (D)가 되는지 다시 한번 생각해 보도록 하자.

SAT 같은 표준 시험은 모든 문제의 배점이 동일하다. 즉, SAT의 채점 방식은 문제의 난이도가 낮거나 높음에 상관 없이 맞은 문제는 +1 점의 점수를 주고, 틀린 문제는 -1/4 점의 감점을 한다. 그렇다면 어려운 문제 혹은 시간이 오래 걸리는 문제에 시간을 쏟기 보다는 쉬운 문제에서 방심을 하지 말고 틀릴 문제를 맞아서 최대한의 점수를 쌓는 것이 고득점의 지름길이 아닐까?

Copyright © 2013 Albert Oh. All Rights Reserved.
 칼럼 내용이나 상담, 수업에 관한 문의는 전화(617-505-1862) 또는 이메일(info@sdacademyonline.com)로 해주십시오.

GRAND OPENING JEI-Burlington **재능교육**
 대상: Pre-K 부터 9학년 까지

Parents ask us if we are like **Kumon/구몬**

Yes, but...

- has a scientific diagnostic system. It pinpoints the missing links in learning, and prescribes an individual study program based on specific needs.
- provides a comprehensive curriculum. JEI Math, for example, covers not only number operation but geometry, measurement, and more.

JEI Math (Pre-K ~ 9학년)
 컴퓨터 기반 지능시스템 통해 수, 연산, 도형, 측정, Reason & Function 등 수학의 모든 영역을 교육

Problem Solving Math (2학년 ~ 8학년)
 사고력과 창의력을 길러주는 상황수업으로서 학생들에게 문제해결능력 배양

JEI English (Pre-K ~ 9학년)
 컴퓨터 기반 지능시스템 통해 듣기, 쓰기, 문법 등 Language Arts의 모든 영역을 교육

Reading & Writing (2학년 ~ 9학년)
 읽힌 문장의 문맥을 이해할 뿐만 아니라 쓰기, 한자 및 문법 등의 시, 기사, 뉴스부터 다양한 문학작품에 이르기까지

www.jeilearning.com/burlington
 Visit our website for a complete list of JEI Learning Centers throughout the U.S. and Canada.
 원장: 박창진 **JEI** Learning Centers
 T. 781-365-0075

Diamond International Wholesale
 Import | Export
 관한 한국말 상담(무료)

+ 최저 가격 보장
 + 안전하게 한국으로 가져갈 수 있도록 세팅
 + 10 million dollar 이상의 다이아몬드 보유
 + 유일한 한인 wholesaler
 + 미국 유명 연예인 다량구매
 + 세계 최고 권위 GIA 감정서
 + 보스톤 다운타운 줄리리 필딩 내 사무실

Perfect Christmas Gift!

- #02261 GIA 1.09 ct Round E VS1 \$13,500
- #02262 GIA 1.01 ct Round F VS1 \$10,000
- #02263 EGL 1.25 ct Round F VS1 \$9,000
- #02264 EGL 1.01 ct Round D SI2 \$4,500
- #02265 N/A 1.03 ct Round D SI2 \$3,500

JIN CHONG 대표 | 정진규
 주문 및 예약문의 | 617-921-8999 by appointment only
 Jewelers building | Downtown Boston
 333 Washington St Boston MA 02108

정준기 원장 교육 컬럼

현재 11학년 학생들이 준비해야 할 중요한 사항

정준기 원장 (보스톤 교육원)
Tel: 339-234-5255 / 5256 / 5257
Fax: 339-234-5258
Email: bostoneducation@hotmail.com
Web: bostonedu.org



미국 대학 입시 제도가 매년 큰틀의 변화는 없지만 기술적, 정책적인 변화가 학교별로 조금씩 있기 때문에 관심 있는 학교들의 입시 정책 변화를 알아볼 필요가 있다. 올해는 미국 대학 공통 원서(Common Application)에 문제가 많이 발생하여 다수의 대학들이 조기지원(ED/EA)신청 마감일을 연장하는 사태가 벌어졌다. 원서에 커다란 변화는 없었고 단지 예제이 질문에 약간의 변화만 있었다. 내년도 공통 원서에 변화가 예상되기 때문에 올해 원서에 너무 의존해서는 안될 것이다. 큰틀의 변화보다는 기술적인 요소와 몇가지 질문에 변화가 있지 않을까 생각된다.

11학년 학생들이 12월부터 준비해야 할 사항들을 정리해 보기로 하자. 12월은 11학년 학생들이 처음으로 SAT 1 시험에 응시하는 중요한 시점이고 동시에 썸머 프로그램 계획과 칼리지 플랜을 구상해야 하는 시기이다. 물론 각종 경시대회 준비 및 참여가 필요하고 AP시험 준비를 본격적으로 시작해야 하는 달이기도 하다. 또한 칼리지에 대한 계획을 부모님과 충분히 상의 해서 필요하다면 독립적인 컨설턴트의 도움 여부도 결정해야 한다. 대학 컨설턴트 선정 시 주의해야 할 사항은 단지 원서만 대필 해주는지, 아니면 정확한 대학 정보와 컨설팅 경험, 대학진학에 관한 정확한 로드맵을 가지고 있는지 등이 가장 중요한 요소로 꼼꼼히 확인하여 결정해야 한다.

학생들은 학교 성적을 꾸준히 잘 유지해야 하며 칼리지 카운셀러 선정도 신중히 결정해야

한다. 물론 학교에서 임의적으로 결정하는 학교도 있지만 학생이 선택할 수 있는 학교도 있기 때문에 사전에 충분히 생각하고 결정해야 한다. 많은 학부모님들이 선배 학부모님들의 경험에 의존하는 경향이 많다. 하지만 선배 학부모님들의 의견은 참고 사항일 뿐이고 학생과 잘 맞는 카운셀러를 선택하는 것이 매우 중요하다. 대부분 학교에서 네비안스(Naviance)관련 다양한 질문과 학생에 관한 질문지에 대한 부모님의 답변을 1-2월까지 완성을 하며 완성된 후 바로 학생과 칼리지 카운셀러간의 첫 미팅이 진행된다. 가능하면 빠른 시일내에 모든 서류절차들을 끝내야 한다.

1월초와 3월 중순사이 많은 우수한 썸머 프로그램 신청이 마감되기 때문에 사전에 썸머 프로그램 신청과, 추천서, 에세이, 학교성적 등을 마감일 전까지 보내야 한다. 많은 경시대회, 즉 수학, 외국어, 미술, 작문, 과학 경시대회가 1-3월 사이에 있기 때문에 관심 있는 분야의 준비와 참여가 매우 중요하다. 3월에는 SAT 1 시험 응시와 AP시험 준비가 본격적으로 이루어져야 한다. 대체적으로 3월까지 모든 SAT1,2점수가 끝나면 본격적으로 대학 진학 준비를 위한 방향으로 바뀌어야 한다. 3월부터 대학 투어를 시작하여 학교의 특징과 입학 조건에 대한 정보를 얻기 시작 해야한다. 투어후에는 반드시 정확한 학교 정보와 느낌을 꼼꼼히 정리하여 메모해 두어야 한다.

4, 5월에는 추천서를 의뢰할 선생님을 선택하여 방학 전까지 추천서 부탁을 해야만 한다.

일반적으로 추천서는 수학과 과학 분야 선생님들 중 한분과 인문분야 선생님들중 한분에게 부탁하는것이 가장 바람직스럽다. 5, 6월은 SAT 1,2, AP시험에 응시하여 고득점을 받도록 노력 해야 한다. 또한 이 시점에 썸머 계획이 최종 결정되어야 하고 학교 칼리지 카운셀러와는 적어도 세번 정도의 미팅을 해야 한다. 6, 7월은 썸머 참여와 칼리지 투어가 정리되어야 하고 공통원서 에세이를 쓰기 시작해야만 한다. 동시에 12학년 최종 학과목 코스신청을 점검하면서 충분히 도전적인 과목이 신청되었는지를 확인해야 한다.

8월에는 새로운 공통원서가 나오기 때문에 원서 작업이 이루어지면서 동시에 조기지원 학교들과 롤링(Rolling)학교 원서작업을 끝마쳐야 한다. 조기지원 학교가 최종 결정되지 않은 상태라면 고려하고 있는 학교들 에세이는 반드시 끝마쳐야만 한다. 썸머 활동을 업데이트 하고 개학 준비를 철저히 해야 한다. 9월은 개학과 동시에 칼리지 카운셀러와의 미팅을 최대한 빨리 잡고 최종적으로 조기지원 학교를 결정하고 추천인들에게 학교가 주는 특정 폼을 제출하여 공식적으로 추천서 의뢰를 해야 한다. 또한 12학년초 성적이 조기 지원에 매우 중요하기 때문에 성적관리에 매우 신경을 써야만 한다. 작성된 원서를 카운셀러와 최종 검토를 하고 에세이 역시 영어 선생님과 카운셀러 선생님을 통해 최종 점검을 받을 수 있도록 해야만 한다.

10, 11월은 원서 제출과 동시에 대학에 보낼

수 있는 업데이트 정보를 만들도록 노력을 해야 한다. 11월에는 원서와 모든 서류가 마감일 전에 도착 했는지 확인 절차를 거치고 대학에서 제안하는 인터뷰 준비를 한다. 인터뷰를 통해 자신의 성향을 최대한 어필 할수 있도록 준비한다. 또한 정규 지원할 학교에 대한 최종 리스트를 정하고 추수 감사절 기간동안 모든 정규 지원대학들의 에세이를 정리하여 마무리해야만 한다. 또한 재정 보조 신청서 서류 작업을 지원대학 원서 마감일에 맞게 신청해야 한다.

결론적으로 11학년 학생들이 해야 하는 일을 정리하면, 첫째, 칼리지 카운셀러와 자주 만나 최종 대학 리스트를 만든다. 둘째, 대학투어와 업데이트 자료를 충분히 만들어 둔다. 셋째, 우수한 썸머 프로그램에 참여한다. 넷째, 추천인 선정과 추천서 의뢰를 충분한 시간을 가지고 한다. 다섯째, 재정 서류 신청을 원서 마감일에 맞게 신청한다. 여섯째, 원서 작업과 에세이를 방학 동안에 마무리한다. 일곱째, 대학에서 필요한 점수들의 확보와 제출을 충분한 시간을 가지고 한다.

많은 학생들이 11학년기간에 가장 많은 스트레스를 받고 생활을 하고 동시에 무엇을 해야 할지 모르거나 경우도 많이 있기 때문에 학부모님들은 최선을 다해 학생들이 필요한 사항을 돕고 충분한 정보를 제공해 주어야 한다. 대학 입학은 학생이 주가되어 진행되는 절차이지만 학부모의 충분한 정보 제공은 학생들이 손쉽게 프로세스를 진행하게 만든다는 점을 알아야 한다.

NEWSTAR
Realty of Boston

Residential, Commercial, Business Specialist

Kwang O Kim / 김광오
Vice President
Direct: 617. 792. 8615

<p>Woburn 단독주택 / \$384,900 방 4, 화 2, 1562 sf. 새로 수리된 깨끗한 집 하이웨이 근접</p>	<p>Boston 콘도 / \$425,000 방 1, 화 1, 654 sf. Top quality condo Fenway E.U. Area</p>	<p>Westminster 타운하우스 / \$149,900 방 3, 화 2, 1200 sf. 조용하고 아름다운 타운하우스</p>	<p>Acton 콘도 / \$605,500 방 3, 화 2.5, 2574 sf. New home 깨끗하고 아름다운 주택가</p>
<p>Acton 콘도 / \$788,899 방 4, 화 2.5, 3198 sf. New external paint</p>	<p>Winchester 단독주택 / \$814,900 방 4, 화 2.5, 2550 sf. Spacious open floor plan</p>	<p>Acton 단독주택 / \$570,000 방 5, 화 3.5, 3542 sf. Updated kitchen and bath</p>	<p>Acton 단독주택 / \$490,000 방 4, 화 2.5, 1824 sf. Charming brand new house</p>

13년의 탄탄한 경력과 노하우로 최고의 부동산 서비스를 제공해 드립니다.

Lexington Office
40 Waltham St.
Lexington, MA 02421
Tel 781. 259. 4989
Fax 781. 259. 4959

Newton Office
1111 Washington St.
Newton, MA 02465
Tel 617. 969. 4989
Fax 617. 969. 4959

BostonNewStarRealty.com
NewStarRealty.com



공정원

공정원의 입학 사정관들이 알려주지 않는 대학 입학 지원 요령

공정원 선생님은 보스톤 근교 브루클라인 공립학교에서 17년째 교사로 재직하고 계십니다. 그리고 미국의 유명한 대학입학 컨설턴트인 엘리자베스 위스너-그로스의 "대학 입학 사정관들이 알려주지 않는 272가지 비밀/미국 명문대학 입학기술" (마고북스 출판)을 공역하셨습니다. 공정원 선생님은 하버드대학 출신들이 창립하고, 전직 아이비리그 대학 입학사정관들로 구성된 종합 교육컨설팅회사에서 컨설턴트로도 활동하고 계시며, 두 자녀 모두 프린스턴 대학에 재학하고 있습니다. 대학 진학 설명회에 참석을 원하시는 분은 BostonKongConsulting@gmail.com 이나 또는 978-505-7884 로 연락하시기 바랍니다.

2014학년도 미국 대학 얼리 지원 현황



올해 미국 대학 입학원서 지원 과정에서 주목할 만한 점은 에세이 주제이다. 미국 대학 공통지원서에 첨부할 에세이 주제를 임의로 학생 본인이 선택할 자유가 없어졌다. 주어진 5가지 중에서만 선택해야 하고, 글자수도 최대 650자로 제한되고, 250자 미만의 에세이는 받지 않는 등이다. 더불어 공통지원 사이트(Common App)를 재 정비하였다. 하지만 공통지원 사이트의 여러가지 문제로 인해 많은 대학들이 얼리 지원 마감 일자를 결국 연장하였다. 예스 대학은 Universal College Application을 통한 지원서도 받아드리기로 했다. 마지막까지 기다리지 않고 미리미리 준비하여 지원서를 원하는 대학에 접수시키는 지혜가 필요하다. 비록 학생 본인은 미리 준비를 했다 해도, 추천서등을 써야 할 선생님들도 온라인으로 올려야 하는 경

우가 있으므로 시간 여유를 충분히 두고 추천서 등을 부탁하고, 마감일 몇 주 전에 마감일을 상기시켜 줄 필요가 있다. 아직까지도 도착하는 원서가 있어 정확한 통계를 알 수는 없지만 현재 상황은 프린스턴이 3,831명이 지원하여 작년보다 약간 증가한 상황이고, 예일이 4,768명이 지원하여 작년 대비 약 5.6% 증가하였지만 작년과 비슷한 약 650 - 700명 내외의 학생을 선발할 것으로 예상된다. 하바드는 아직 얼리 지원상황을 발표하지 않고 있다. 유펜은 5,133명이 지원하여 6.6% 증가했고 합격자 발표는 12월 16일 예정이다. 다트머스가 1,678명이 지원하여 6.7% 증가, 브라운 대학은 3,086명이 지원하여 작년대비 약 2% 증가하였고 합격자 발표는 12월 중순으로 예정하고 있다. 컬럼비아는 3,296명이 지원 작년대비

5.4% 증가하였고, 합격자 발표는 12월 12일로 예년보다 다소 늦춰질 예정이다. 노스웨스턴은 2,794명이 지원하여 14%의 증가를 보였다. 듀크대는 3,191명이 지원하여 약 26%의 증가를 보였다. 시카고대는 11,143 명이 지원하여 작년대비 6.7% 증가하였고 합격자 발표는 12월 중순이다. 윌리엄스 대학은 약 550명이 지원하여 작년 618명에 비해 감소했다. 이번 공통지원 사이트의 문제점은 정시지원 학생들을 더욱 불안하게 만들고 있다. 특히 많은 수의 학생들이 지원하는 큰 주립대학들이 문제다. 학생들에게는 지워진 양식 입력 데이터, 지워진 에세이, 서버 문제, 등이고 입학처에서는 지워진 선생님 추천서, 지워진 학교 보고서, 혹은 학교 서버로 다운로드가 안된 지원서 등 문제점들

이 생겼다. Common App측에서는 대부분의 문제점이 해결되었다고 한다. 하지만 정시에 지원하는 학생들은 이점 유의해서 충분한 시간 여유를 두고 마감일까지 기다리지 말고 지원하고, 대학으로부터 올 수 있는 미비된 지원 서류에 관한 이메일등을 꼼꼼히 챙길 필요가 있다. 얼리에 지원하는 것이 유리할 지, 불리할 지는 학생 개인의 준비 상황을 잘 검토한 다음 결정해야 한다. 지난 3년간의 성적이 좋아 4학년 성적 유무에 별 좌우되지 않을 경우, 그리고 고자 하는 대학이 확실히 결정되었을 때는 얼리에 지원하여 유리한 기회를 놓치지 않도록 해야한다. 얼리에 지원하면 상대적으로 적은 수의 학생들과 경쟁하고, 일찍 결과를 알게되어 4학

년 남은 공부에만 치중할 수 있다는 잇점이 있고, 혹 연기나 불합격 판정을 받았을 경우 정시에 다시 지원할 수 있지만, 얼리 디시전 대학인 경우 반드시 그 대학에 등록해야 하고, 4학년 성적이 크게 향상되었을 경우, 더 나은 대학에 도전해 볼 수 있는 기회를 놓치는 점이 단점이다. 또 한가지 명심해야 할 것은 현재 어떤 학교에 얼리 지원을 했더라도 정시 지원 원서 준비를 게을리 하지말아야 하는 것이다. 일단 얼리 지원 학교가 될지도 모른다는 생각에 12월 중순경까지 기다렸다가 얼리 지원 합격자 발표 후에 준비하는 것은 너무 늦는다. 여전히 12학년은 학교 시험이나 과제등으로 바쁘지만 꼭 명심해야 한다.

홍삼의 효능 제2장 면역력

면역력이란 몸에 침투한 세균이나 바이러스 등의 이물질의 공격에 저항하는 능력

홍삼은 면역세포를 증진시켜 환절기 감기예방에 도움을 줄 수 있습니다.

정관장 정품은 정관장만 취급하는 "브랜드 스토어"에서 구입해야 안전합니다.



면역력이란?

면역력이란 우리 몸에 침입한 세균이나 바이러스 등 이물질의 공격에 저항하는 능력을 말합니다. 말하자면 병원균에 노출되어도 병에 잘 걸리지 않고 이겨낼 수 있게 해주는 인체방어 시스템입니다.

바이러스감염 예방 및 암치료에 유효한 인터페론 생성 촉진, 간염방지 효과 우수 (인도 중앙약물연구소 심 박사팀, 1998)

저색소성빈혈과 위 절제 후의 난치성 빈혈에 유효 (일본 도야마 중앙병원 가네기 박사팀, 1984)

고려인삼의 효과

홍삼은 면역세포를 증가시키거나 기능을 조절하여 면역 능력에 도움을 줍니다. 홍삼에 풍부하게 들어 있는 사포닌과 다당류는 T림프구의 면역세포 증식을 촉진하고 면역 효과도 높여줍니다.

면역력 증가는 인플루엔자 바이러스나 헤르페스 바이러스 등의 감염에도 효과적이며 최근 홍삼의 면역력 증가 기능을 여러 질병의 치료와 예방에 응용하고 있습니다. 특히 면역력이 약해 잔병치레가 잦고 감기에 잘 걸리는 사람들에게는 홍삼을 꾸준히 섭취할 것을 권하고 있습니다. 출처: 생활속의 고려인삼 (사단법인 고려인삼학회 /2010)



보스톤 정관장 브랜드스토어
H MART Burlington점 안에 위치해 있습니다

전화 주문 **781-238-0303**
3 Old Concord Rd., Burlington, MA 01803

배송 서비스 안내
\$100 이상 구매시 무료배송
\$100 이하 구매시 \$5 배송비
FedEx

생명수가 넘치는 비전교회

치유와 회복, 그리고 찬양

믿음의 유산

대부분의 기쁨이 '가뭄' 이후에는 '기쁨'을 가져다 줍니다. 이삭의 열매도 모든 사람이 다 소망한 '기쁨'을 가져다 줍니다. 그것은 바로 믿음입니다.

이스라엘 민족에게 있어서 믿음은 단순한 개념이나 소수의 대상이 아닙니다. 이스라엘 민족에게 있어서 믿음은 '하나님이 주신 대로 약속하신 선명'이고 '영광의 영광'입니다.

우리 가정 속에 내가 하나님의 복을 받을 기쁨이 행하는 신실의 향상에 있습니다. 신실하신 하나님을 기쁘게 하여, 나의 삶과 하나님의 뜻에 따라 심로복 보리주는 귀한 신앙의 유산이 우리 속에 살아 있기를 바랍니다.

주일예배: 주일 오전 10시 | 유스예배: 주일 오전 10시
 금요일예배: 금요일 오후 8시 | 청년모임: 주일 오후 12:30
 새벽기도: 월-금 오전 5:30 | 중보기도모임: 화-목 오후 8시

80 Mt Auburn St., Watertown, MA
www.kumchurch.org

하나님을 기뻐하는 교회 삶을 노래하는 교회

나사렛사람의교회

KOREAN CHURCH OF THE NAZARENE

주일예배 오전 11시

“하나님은 가까이 계시십니다.
 나사렛사람의교회도
 가까이 있습니다.”

900 Main Street
 Reading, MA 01867
 보스턴 북쪽
 I-95 Exit 38B
 (Rt. 28N)로 나와서
 2 마일 왼쪽에 있습니다.
 Tel. 781.439.1840

www.npeople.org
 담임목사 유 경 렬

세빛교회
 NEW LIGHT KOREAN CHURCH

주일예배: 오전 11시 30분
 주일영어예배 (EM): 오전 11시 30분
 주일학교 (유, 초, 중, 고): 오전 11시 30분
 수요일예배: 오후 8시
 금요일기도회: 오후 8시
 새벽기도회: 오전 6시 (취요일 제외)

담임목사 김대업
 730 Main St. Waltham, MA 02451
 781-652-0001 / NewLightKC.org

뉴햄프셔한인교회
 New Hampshire Korean Christian Church

주일예배 • 오후 1시 30분
 담임목사 • 장계은

12 Station Rd. Bedford, NH 03110 (GPS 주소: 8 Hawthorne Dr. Bedford)
 603-261-6793 • 603-261-6798 • www.newkcc.org

임마누엘 연합교회

주일예배: 오후 1시 30분
 새벽기도: 오전 6시 (월~금)
 담임목사: 김 덕 기

★ 청년부 사역자 찾습니다. ★

60 Forest Park Rd, Woburn, MA 01801
 617-939-3903

성 앙투안 다블뤼 보스톤 한인성당

하느님에 대하여,
 진리에 대하여,
 삶에 대하여,
 함께 고민하고 찾아 나서고자 하는
 여러분을 초대합니다.
 성 앙투안 다블뤼 한인 성당에서는
 새입교자를 위한 교리반을
 9월부터 시작합니다.

45 Ash St. Newton MA02466
 617-558-2711, 617-244-9685
office.kccb@gmail.com / stdaveluychurch.org
 Mass: 10am(주일학교가 있는주)
 11:30am(교중미사), 4:30pm

원격의선 끝없는
 원격의선 복사열을 발산하는 최첨단 기술
 신기술 난방지체, 전자파가 없는 친환경 침전난방
 원격의선과 올바른 생활의 병행되는 최첨단 온돌 문화

원격의선
 교회기도실, 유아실, 오피스텔, 마파교, 병원, 요식업소
 등에서 전자파는 없고 전기료를 대폭 절감할 수 있는
 유일한 대안으로 평가

ondolusa
www.ondolusa.com
 646.670.1810
 701 hammond st, chestnut hill, MA 02467

보스톤 서부 장로교회
 Boston-West Korean Presbyterian Church

어머님 마음 같은 교회

주일예배: 오후 2시 | 주일학교: 오후 2시
 중고등부: 오후 2시 | 대학부모임: 주일 12시
 금요일기도회: 오후 8시 | 구역모임: 구역별로

담임목사: 김학수
www.bostonwestchurch.org
 657 Boston Post Road, Weston, MA 02493
 교회: 781.894.3958 목사관: 617.989.5809

CHUNG DAHM ReadWrite

the critical reading & writing experts

신규등록 학생에게는
 \$50 Discount가
 적용됩니다!

이번 가을학기부터 청담어학원 뉴튼센터에서 자녀분들의 영어 학습능력을 향상시키세요!
info@BostonReadWrite.com or 617-960-8877

전화나 이메일로 문의 하시면 무료 진단평가와 학습상태를 스캐줄 하실수 있습니다. 스캐줄후 방문해 주시면 학업전문 선생님에서 자세한 수업내용은 물론 학생실력이 관한 상담을 해 드립니다.
 청담 ReadWrite은 읽기/쓰기를 집중적으로 가르쳐 학생들이 수업마다 관련된 책을 읽고 내용에 대해 토론하고 분석하는 수업을 위주로 하고 있습니다.
 커리큘럼은 3학년부터 12학년 대상이며 학교에서의 영어 실력 향상은 물론 전체적인 학업 성취도를 올릴 수 있습니다.

- Literary Analysis** | 문학적 분석
 문학소설에 관한 관심을 늘릴 뿐만 아니라 더 깊이 분석하여 이에 따른 에세이를 작성
- Expository Analysis** | 설명문/비소설 분석
 많은 학생들이 어려워 하는 설명문/비소설을 빠르고 정확하게 이해할수 있는 능력을 키우고 거기에 따른 에세이작성
- Issue Analysis** | 이슈 분석
 시사문제나 과학,상식 등의 폭 넓은 화제들을 토론하고 다양한이슈를 작문에 응용하여 작성

청담의 SAT수업은 강화된 SAT 모의고사와 지문어 대한 정확한 분석을 가르쳐주며, 학생들이 핵심 정보와 SAT의 함정들을 깨달을 수 있도록 합니다.



상담을 원하시거나 질문이 있으시면 전화나 이메일로 연락주세요.
www.BostonReadWrite.com | info@BostonReadWrite.com | (617) 960-8877

가족모임

연말을 맞아 직장회식이나, 모임이나 파티나 해서 여러 일정들이 많다. 그래도 그 중에 제일은 가족모임일 것이다. 떨어져 지내던 가족들끼리 웅기종기 모여 앉아 담소를 나누든, 좋아하는 방송프로그램을 보든, 그저 즐거운 순간이다. 이러한 가족들이 무심코 지나쳐 가는 순간이 지나고 나면 왠지 허전해지는데, 사진이라도 남겨두면 허전한 마음이 낮겠다. 사진기를 사는 가장 큰 이유가 가족사진 촬영이라고 해도 과언이 아닌 만큼, 가족사진 촬영에 대한 얘기를 해보자.

카메라 보급의 일반화로 대부분의 가정이나 한 두대의 카메라를 소유하게 되었다. 사진을 통해서 여가생활이나 취미활동은 물론 사진이 가족구성원들의 유대를 강화시키는 중요한 매개체로서의 역할을 하고 있다. 다양한 촬영소재 가운데에서도 가족사진은 누구나 쉽게 촬영할 수 있고 가장 많이 선택하는 촬영소재중의 하나이다. 아기의 출생에서부터 성장과정에 이르기까지 순간의 아름다운 모습을 기록하여 남길 수 있는 것은 사진이 지니는 가장 큰 특성이다.

아기의 첫 웃는 모습, 생일사진 또는 결혼사진 등이 수록된 한 권의 앨범을 통해서 한 가족 구성원임을 쉽게 느낄 수 있기 때문이다.

가족사진은 재미있고 자연스럽게 연출하는 하는 것이 좋다. 입꼬리만 겨우 올라간 가식적인 혹은 부자연스러운 미소, 어른은 앉고 아이들은 어정쩡하게 둘러선 포즈, 국회의원 출마 포스터에 써도 손색없을 근엄한 표정의 가족사진은 지

루하다. 카메라를 의식하지 않고 식구들끼리 허물없이 어우러져 장난치고 폭소를 터뜨리거나 도란도란 담소를 나누는 가족사진이 좋겠다.

가족얼굴이 아니라 '개성'을 담아보자. 가족사진이 '재미'가 없는 것은 우리 가족만의 특별한 '이야기'가 없기 때문이다. 볼 때마다 즐겁고 행복한 가족사진은 어떻게 찍을까. 가족사진의 컨셉을 정하고 그에 맞는 소품을 활용해 촬영하는 것도 좋겠다. 이를테면 가족이 음악 또는 미술에 관심이 있는지, 엄마가 요리하면 아이들도 즐겁게 거들어 주는지, 아빠와 아들은 야구를 좋아하는지 등등 가족이 함께 있을 때 어떤 행동을 하며 행복한 순간을 보내는지 떠올리면 촬영 주제를 정하기가 쉬워진다.

컨셉을 정했다면 스토리에 맞는 소품과 의상을 준비해야 한다. 미용실에 가서 머리를 다듬거나 평소와 다른 풀 메이크업을 할 필요는 없다. 대신 야구를 좋아하는 가족이라면 야구배트, 야구 모자, 야구공 같은 소품을, 요리를 좋아하는 가족이라면 앞치마와 프라이팬, 예쁜 냄비, 국자 등의 도구를 이용해서 사진을 찍어 보자. 의상은 양복이든, 한복이든 상관없다. 가족의 이미지를 통일성 있게 보여질 수 있는 의상이라면 무난하다. 티셔츠에 찢어진 청바지도 흥미롭다.

카메라 앞 '차렷'자세, 필요 없다. 사진 주제가 아무리 재미있어도 경직된 표정과 어색한 포즈라면 사진 분위기는 딱딱해지기 마련이다. 불룩 나온 뺨살과 팔뚝, 주름살은 '포토샵' 기술로 말



Photograph by Soungdae Yang

끔하게 고칠 수 있지만, 어색한 표정은 감추려야 감출 수가 없다. 방법은 여러 가지다. 평상시와 달리 '하나' 혹은 '둘'이라고 외치는 동시에 셔터를 누르면 셋까지 세었을 때보다 더 자연스러운 모습을 포착할 수 있다. 카메라를 응시하지 않는 것도 방법이다. 카메라 대신 서로에게 집중하면서 교감을 나눌 수 있다.

물론 복병은 있다. 사진 촬영은 나 몰라라, 가족들 시선이 자기에게만 집중하기를 원하는 산만한 아이들. 이럴 땐 야단칠 게 아니라 안아 주거나, 놀이를 하면서 아이의 욕구를 들어주는 게 우선이다. 수줍음이 많은 아이라면 촬영을 시작하기 전 아이가 좋아하는 동화 주인공에 대해 이야기하거나 노래 부르며 춤추는 시간을 가져 주변 환경에 익숙하게 만든다. 아이들이 흥분해 있거나 피곤해하면 반드시 휴식을 취해야 한다.

어색한 아빠의 미소도 걸림돌이다. 이럴 땐 간

지럽이 최고다. 또는 아빠, 엄마, 자녀들이 한 방향으로 서서 서로의 등을 힘껏 밀고 버티기를 해봐도 긴장이 순식간에 사라진다. 그렇다고 모두가 박장대소하는 것만이 가족사진은 아니니, 컨셉에 따라 다양하게 촬영해 보자.

생후 1개월 된 아기의 눈은 움직이는 물체를 따르는 능력을 지니고 있어, 그들의 주위에서 일어나는 모든 것에 매우 예민한 반응을 보인다. 이때의 아기는 그들의 어머니들에게 모든 관심을 집중시키므로 어머니의 도움을 얻어 촬영한다면 천진난만한 모습의 사진을 얻을 수 있다.

부모와 자녀가 함께 노는 모습이나 대화를 나누는 장면을 카메라에 담는 것도 가족사진을 쉽게 촬영할 수 있으며 좋은 소재가 된다. 이때, 아주 자연스러운 모습의 사진으로 표현하기 위해서는 망원렌즈나 줌렌즈를 사용하여 빠른 셔터 속도로 촬영하면 된다.

HAPPY

해피돌상

고품격 전통상 대여 (백밀상, 들상)

한국보다 더 한국적인 풍성한 전통상차림,
소중한 내 아기에게 한국의 미를 보여주세요!

저렴하고 무심하게!

- ◆ 풍격을 더하는 화전도 현수막
- ◆ 다양한 수공예 소품들

- ◆ 엄마의 마음으로 만든 기저귀 케이크
- ◆ 국내산 유기접시와 찬기, 공기

- ◆ 화려하고 우아한 나비꽃더
- ◆ 풍성한 상차림 세트

문의 Happydolsang@gmail.com

신영의 세상 스케치

425 회



시인 신영은 월간[문학기]로 등단, 한국[전통문화/전통춤] 알리기 역할 등 활발한 활동을 하고 있다.

skyboston@hanmail.net

우유와 우리 집 세 아이 그리고 엄마와의 추억...

말, 말, 말! 말들의 꾸러미 속 '우유, 몸에 좋다? VS 나쁘다?' 라는 주제를 놓고 벌이는 공방전에서 무엇이 옳다? VS 그르다?가 아닌 우유에 얽힌 우리 집 세 아이와 엄마의 어릴 적 추억 하나를 찾았다. 그래 이처럼 특별하지 않은 평범한 일상에서의 특별함이 바로 이런 작은 행복이라고 느끼며 즐거운 하루를 보냈다. 이제는 대학을 졸업하고 제 공부와 제 일을 하는 세 아이들 속 엄마의 모습을 잠시 바라보는 귀한 시간이었다. 너무도 훌쩍 커버린 세 아이와 엄마의 어렵פות한 우유에 대한 추억의 흑백 영상이 오버랩 되어 잠시 잊었던 우리 집 세 아이와 엄마의 옛 추억에 젖어 보았다.

늘 그랬듯이 영원한 것이 어디 있을까. 커피가 몸에 좋으냐? 나쁘냐? 바이타민 무엇이 몸에 좋으냐? 나쁘냐? 이것은 저것은 운운하며 상업적 전술인지 소비자 우롱인지 모를 이리 쏘리고 저리 쏘리다 다시 또 이리 쏘리고 저리 쏘리는 모습이라니! 매일 여기저기 흘러넘치는 광고 속 선택은 소비자 각각의 몫임을 잊지 말아야 할 일이다. 첨단과학이 발달하면 할수록 병을 예방하고 치료할 기회는 더 늘고 있지만, 그만큼 자연환경 오염과 파괴에 따른 인간의 건강의 문제들은 더욱 불안한 상황으로 몰

고 있지 않던가. 누구의 탓으로 돌릴 수 없는 바로 우리 자신 모두의 책임일 뿐이다.

"누구에게나 각자의 입에 당기는 것이 자신의 몸에 좋은 음식"이라는 생각을 하게 된 것에는 이유가 있다. 어릴 적 시골 초등학교 시절 몇 년 동안은 학교에서 무상의 급식(빵과 우유)을 주었던 기억이다. 그 기억 속에는 우유를 마시고 나면 배가 쌀쌀 아프고 편치 않았던 어릴 적 기억이 있다. 그렇게 시간이 흐르고 청소년 시절에 시골에 계신 부모님과 떨어져 미국에 오기 전까지 서울의 큰 언니 집에서 살게 되었다. 연로하신 부모님께서 아버지 연세 오십에 얻은 늦둥이 막내가 늘 염려스러우셨을 것이다. 그 염려의 말씀으로 우유라도 꼭 챙겨 먹고 다니라고 하시던 어머니의 그 목소리가 지금도 생생하다.

우리 집 세 아이는 모두 연년생이라 엄마의 역할은 자상함보다는 군대식의 대장 같은 엄마였다. 세 아이가 어려서 제대로 목욕을 정성스럽게 씻어 준 기억이 별로 없다. 딸아이부터 시작하여 순서대로 샤워는 각자 알아서 하게 시켰으며 그 날 입을 세 아이의 속옷과 겉옷 그리고 양말을 군대식으로 나열해 놓고 아침 먹일 준비를 서두르곤 하였다. 그래서 딸아이

는 친할머니의 기억과 추억 그리고 그리움으로 '때밀이 할머니'를 잊지 못한다. 그만큼 다정하고 정성스럽게 손자 손녀를 곁에서 돌봐 주셨다. 지금도 할머니와 할아버지의 그 사랑을 잊지 않고 그리워하는 세 아이를 보면 고맙고 감사하기만 하다.

세 아이가 아주 어릴 적 이야기다. 딸아이가 세 살 큰 녀석이 두 살 막내 녀석이 6개월 정도 되었을 무렵이었을 게다. 세 아이 모두 엄마 젖 대신 우유를 먹고 자랐다. 그것은 엄마의 게으름 탓이었으리라. 처음 결혼을 해 2년 6개월을 시댁에서 살았다. 그것이 이유면 이유거리가 될까? 아니면 핑계면 핑계거리가 될까? 여하튼 어른들과 함께 살고 있으니 젖을 먹일 생각을 아예 접었었다. 그렇게 세 아이 모두 별 탈 없이 우유를 먹고 잘 자라주었다. 그리고 젖병(Milk Bottles)을 뿔 그 무렵 울며불며 우유를 달라고 냉장고 문에 매달리던 딸아이의 모습을 지금까지도 잊을 수가 없다.

완전식품의 대명사, 우유! 아이를 키우는 엄마라면 그 누구도 부인할 수 없는 아이 성장에 꼭 필요한 영양소를 함유한 식품이기에 엄마의 아이 사랑인 우유 예찬의 기본이 아니던가. 그러나 우리 집 경우는 엄마인 나도 우유

를 싫어했는데 아빠인 남편도 우유를 싫어하는 것이었다. 그래도 나는 여전히 세 아이의 엄마이기에 아이들의 건강에 필요한 영양소를 생각하지 않을 수 없었기에 더욱 우유 예찬가가 될 수밖에 없었다. 딸아이도 그랬거니와 두 녀석도 젖병(Milk Bottles)을 떼고 난 다음부터는 컵에 따라주는 고개를 절레절레 흔들며 우유를 절대 거절하는 것이 아닌가.

"우유 한 컵씩 마시면 좋아하는 맥도널드 치킨 맥너깃 사줄게?" 그렇게 좋아하는 McDonald's Chicken McNuggets을 사준다고 해도 우유를 마시지 않는 세 아이를 보고 그만 엄마도 두 손 두 발을 들고 말았었다. 그래, 얼마나 싫으면 그 좋아하는 치킨 맥너깃도 마다 할까 싶어서 말이다. 세 아이가 고등학교에 다닐 쯤에는 우유 생각이 절로 낫던 때가 있었다. 딸아이는 엄마보다 조금 키가 더 크고 두 녀석은 아빠 키와 똑같으니 우유를 어려서부터 잘 마셨더라면 아빠 키보다 훨씬 더 클 수 있었을 텐데 하는 아쉬운 마음이 늘 남았었는데 우유와 키와는 비례하지 않는다는 보고에 위로를 받는다.

진료과목
 통증치료 여성질환
 알러지 여드름 비만
 성장침 수험생보약
 한방피부미용 불임
 피부질환 불면증

宣 癒 堂

한의원 선유당
 1208B VFW Parkway #201 Boston, MA 02132
 Tel 617.327.1812 www.sunudang.com

보청기가 필요 하십니까?

hear here.

- board-certified audiologists
- all major hearing aid brands
- 30-day trial period
- up to 4-year warranty

proud carrier of

WIDEX SIEMENS EarQ Westone
 oticon Starkey ReSound PHONAK

ASSISTIVE LISTENING DEVICES
 Now Available • Call for Details

TV EARS Listening System
 Vibrating Alarm Clock
 Amplified phone
 Vibrating Watches

Moon Hearing Services
 23 Warren Avenue, Suite 130 • Woburn
 (located in the Choate Medical Center)
 Call (781) 573-EARS (3277)

MOON HEARING SERVICES
 www.moonhearing.com



백린
(보스톤코리아 컬럼니스트
역사문제 연구소 연구위원)

한국전쟁과 규장각 도서의 수난 장서각의 이조실록은 평양으로 갔다-2

1962년의 봄 어느날이었다. 창덕궁 장서각의 관리책임자인 황노인이 서울 대학도서관으로 나를 찾아오셨다.

60이 넘어 보이는 황노인은 매우 걱정스러운 표정으로 장서각의 황이라고 하시면서 “장서각에 보존되어 있던 이조실록이 간데없게 없어졌다고 하셨습니다. 그리고 지금 혁명정부의 검찰부에서 그 행방을 조사하고 있는 중인데, 국사편찬 위원회의 신석호 교수님의 말은 “장서각의 이조실록은 1.4후퇴 시 부산에 소개되었는데 그 후의 일은 알 수 없다고 하였습니다.”는 것이다. 그러면서 “백선생은 1.4후퇴 시 규장각도서를 가지고 부산에 가셨으니 그때의 사정을 잘 아실 것이 아니냐”고 하셨습니다.

황노인과는 초면이었다. 내가 1.4후퇴 당시 이조실록 등 규장각 도서를 가지고 부산에 갔던 사람이라는 것을 어디서 듣고 나를 찾아온 것이 분명하였다. 규장각도서의 전래과정을 잘 아시는 장지태 선생에게 알아보았더니 황노인은 평양출신으로 한학에 조예가 깊으며 정부수립 후 창덕궁 장서각의

도서를 맡아 관리해 오신 분이라고 하였다.

황노인의 말은 정부가 환도한 후 장서각에 들어가 보니 이조실록이 없어졌다는 것이다. 그래서 이조실록의 분실을 당국에 보고하였던 것 같다. 어쨌든 황노인은 나에게 장서각에 같이 가서 이조실록이 없어진 사실을 보라고 하셨습니다.

그래서 장서각을 구경할겸 이조실록의 분실사실을 알아보기 위하여 황노인을 따라 창경원내에 있는 장서각으로 갔다. 장서각은 서양식의 화려한 양옥으로 대청의 넓은 홀에서 열람대가 가느란하게 놓여있고 한편의 사고에는 고서들이 분류별로 서가에 잘 정돈되어 있었다. 그런데 이조실록이 있었던 실록장은 텅비어 있는 것이다. 장서각의 이조실록은 전라도의 무주 적상산 사고에 봉인되었던 역대왕의 실록이다.

본래 조선왕조는 국초이래의 태조대왕부터 제13대 명종대왕까지의 역대왕의 실록을 4부 인출하여 전주사고, 충주사고, 성주사고, 그리고 춘추관에 봉안

하여 왔던 것이다. 그런데 선조25년(1592)의 임진왜란시 다 소실되고 다행히 실록만이 난을 피할 수 있어서 평안도의 묘향산에 소개하였던 것이다.

난이 평정된 후 선조 39년(1606) 전주사고에 봉안되었던 역대왕의 실록을 원본으로 다시 3부를 작성, 인출하여 원본은 강화도의 정족산에, 그리고 경북 봉화의 태백산과 강원도의 오대산, 그리고 전라도의 무주 적상산에 새로 사고를 짓고 역대왕의 실록을 각각 봉안해 왔던 것이다.

그런데 1910년 일본제국이 대한제국을 합병하고 그 역사정통을 끊어버리려고 규장각 도서를 접수하여 조선총독부에 이관한 다음 각 사고(史庫)를 폐쇄하여 강화도의 적상산 사고에 봉안하였던 이조실록과 충청도의 봉화 태백산사고에 봉안하였던 이조실록과 기타장서를 규장각 도서에 포함시켰다가 후일 경성제국대학으로 이관하였던 것이다. 그리고 강원도의 오대산 사고에 봉안하였던 역대왕의 실록과 기타의 장서를 몽땅 일본으로 탈취해 갔던 것이다. 그리고 전라도의 무주 적상산

사고에 봉안하였던 역대왕의 실록과 기타 장서는 구황실에 돌려주어 창경원내의 장서각에 보존하였던 것이다

이장서각의 이조실록은 적상산본이라고 하여 오대산본 태백산본과 같은 선조39(1606)에 인출된 실록으로 매우 귀중하다 그런데 그 실록을 분실하였으니 문제가 조용할 수 없었다.

피난지 부산에 있을 때이다. 1952년 여름의 어느날 마산지방검찰청에서 검사 한분이 도서관으로 나를 찾아왔다.

그분의 말은 마산에서 과수원을 경영하는 한 농부가 이조실록의 책장을 뜯어서 사사과봉지를 만들어 사용했기 때문에 조사하는 중이라고 하면서 기소하는데 더 확실한 것을 알아야 하기 때문에 찾아왔다는 것이다. 그래서 나는 대답하기를 “이조실록의 원본은 부산에 소개되어 안전하게 보존되고 있습니다. 그 농부가 사과봉지를 만들어 사용했다는 책은 아마도 일제시대에 편찬, 강행한 고종황제의 실록일 것입니다. 그 책이라면 고서 책방에서도 흔히 볼수있는 것으로 귀중하지는 않습니다.” 라고 말해준 일이 있다. 그러

나 그때는 장서각의 이조실록이 부산에 소개되었다는 말은 전혀 듣지를 못했다.

만일 신석호 선생이 증언한 바와같이 장서각의 이조실록이 1.4후퇴시 부산에 소개되었다면 문교당국에서 당연히 알고 있었을 것이다. 그런데 문교부에서도 그 사실을 모르는 것 같았다.

구황실의 재산을 관리하는 분이 1.4후퇴 시 사세가 급하여 창덕궁의 보물과 함께 장서각의 이조실록을 부산으로 싣고 내려와 부산 용두산 어느곳에 보관하였던 것은 아닌가 하는 말도 있었던 것 같다.

그렇다면 용두산에 불이 났을 때 다른 물품과 함께 실록이 불타버린 것은 아니었나 하는 의문을 가져왔다. 그러나 그것은 흔적은 전혀 찾아볼 수 없다는 것이다. 그러면 어느 위인이 장서각의 이조실록을 비밀리에 일본으로 실어보낸 것은 아닌지 하는 의심도 있었던 것 같다.

사실 일본은 한일합방 이후 조선의 역사를 단절하여 그 정통을 말살하려고 조선 역대왕의 실록을 탈취하려고 하였기 때문에 일본유출을 의심하였던 것이다. 어쨌든 장서각의 실록이 부산에 소개되었다는 말은 듣지를 못했다. 만일 그것이 소개되었다면 문교부에 보고되었을 것이다. 도대체 그때는 이조실록의 해외유출에 대한 논란은 있지도 않았다. 그래서 나는 황노인에게 말하기를 1.4후퇴 시 장서각의 이조실록이 부산에 소개된 사실이 없을 것입니다 라고 말씀드렸다.

BOSTON & WORCESTER CAMPUSES

영어를 배우면서 합법적으로 미국에 머무르세요!
기초영어부터 이드벤스 아카데미 영어까지 다양한 레벨

1 J-1, B1/B2 비자를 F-1으로 신분 변경

2 다른 학교로 전학 용이

3 해외에서 학생비자 취득 안내

지금 전화주세요!
888-886-5740
ESL.CSINOW.EDU

영어 프로그램
 기초반 에서 고급반 까지 다양한 레벨 제공. 공식 여름방학

- 집중 영어 프로그램: \$3,300/year
- 아카데미 영어 프로그램: \$3,900/year

비즈니스 영어 프로그램
 비즈니스 프로그램은 학생들이 전문기술을 배우는동안 F1 학생으로 합법적으로 일할수 있게합니다.

- Customer Service: \$4,500/year
- Hospitality Industry: \$4,500/year
- Admisitrative Assistant: \$4,500/year

CSIE is accredited by North Central Association Commission on Accreditation and School Improvement (NCA, CASI) and approved by the Division of Private Business and Vocational Schools of the Illinois Board of Higher Education. CSIE is authorized under federal law to enroll nonimmigrant alien students. Student visa and work authorization is issued to those who qualify.



NAMU
 꿈을 키우는 부동산
 NaMuRealEstate.com

2001 Beacon Street, Ste. 101
 Boston, MA 02135
 info@NaMuRealEstate.com
617.858.NAMU (6268)

Commercial · Rental · Purchase · Sale · Residential · Rental · Purchase · Sale

NAMU REAL ESTATE은 모기지(mortgage)와
 부동산 지식을 두루 갖춘 전문가들이 설립한 컨설팅 기업입니다.
 고객님의 주택 및 상업용 부동산 구매와
 렌트에 필요한 일반적인 절차와 금융관련 정보를
 쉽고 친절하게 제공하여 드립니다.
 골치 아픈 부동산 매매를 믿고 맡겨 주십시오.
 고객님의 부동산 자산과 함께 성장하는
 나무 Real Estate이 되겠습니다.



형사법
 상법/회사법
 유언장/ 상속
 민사법
 부동산법

스티븐 김 변호사
 보스톤 검사 경력
 (Steven S. Kim)

617.879.9979
 stevenkimlaw.com

The Law Office of Steven S. Kim

2001 Beacon Street, Suite 101,
 Boston, MA 02135

Steven@stevenkimlaw.com

주택 구매용자, 재융자,
 부채통합 용자
 Conventional Loan / FHA Loan
 / Portfolio Loan
 상업 구매용자,
 재융자
 Conventional Loan
 / SBA Loan



류 영욱
 Young Uk Lew
 NMLS#164694

Cell: 617.777.2929
 Fax: 617.284.6196
 ylew@indmortgage.com



*Boutique broker for individualized
 residential & commercial loans*

경험과 신뢰를 자랑하는 보스톤의 모기지 박사

we arrange but do not make loans. The Commonwealth of Massachusetts,
 Licensed by the Division of Bank and Loan Agencies, NMLS #641207



매닝과 브래디 최고가 되기까지

이 시대 최고의 쿼터백이자 라이벌인 페이튼 매닝과 탐 브래디

(보스턴 = 보스톤코리아) 정성일 기자 = 지난 주 패트리어츠와 브롱코스의 경기는 탐 브래디와 페이튼 매닝의 14번째 맞대결로 큰 관심을 모았다. 이 경기는 연장까지 가는 치열한 접전 끝에 브래디의 패트리어츠가 24점 차로 뒤집고 34 대 31, 역전승을 일궈냈다. 이 시대 최고의 쿼터백으로 꼽히는 매닝과 브래디, 두 선수 모두 NFL 쿼터

백이라면 모두가 꿈꿀 화려한 이력을 이미 쌓았으며 은퇴와 동시에 명예의 전당 입성이 확실시 되는 선수들이다. 10년이 넘는 기간 동안 리그 최고의 쿼터백으로 경쟁해온 브래디와 매닝이지만 이들이 걸어온 길은 사뭇 다르다. 매닝과 브래디는 완전히 다른 환경에서 프로 풋볼 선수 생활을 시작했다. 매닝은 1998년 드래프트 전체 1순위

로 입단한 반면, 브래디는 2000년에 6라운드에 뽑혀 전체 199번째 순위였다. 스포츠 일러스트레이티드는 당시 매닝에 대해 8점 만점에 7.6점을 주며 “스타성 높은 올스타 선수. 최근 몇 년 동안 드래프트에 나온 선수 중 가장 준비된 쿼터백. 타고난 자질이 뛰어나고 성장 가능성까지 높다”고 극찬했다. 매닝은 입단 전부터 기존의 NFL

선수들을 뛰어넘는 쿼터백으로 인정 받았다. 매닝이 프로 세계에 발을 들인 지 2년이 지난 후 브래디에 대해 스포츠 일러스트레이티드는 10점 만점에 5.9점을 주었다. 브래디는 “전반적으로 신체 능력을 키워야 하고 팔 힘이 부족하다. 일부 패스가 부정확하고 장거리 패스가 약하다. 판단 능력이 뛰어나다”는 평가를 받았다. 매닝은 프로 2년차에 이미 올스타에 해당하는 프로 볼에 선정됐다. 매닝은 프로 3년차에 이르러 패스 성공(357개), 패스 야드(4,413야드), 터치다운(33개), 3개 부분에서 NFL 1위를 기록하며 최고의 쿼터백으로 우뚝 섰다. 매닝이 두각을 나타낼 당시 프로에 갖대 뒀던 브래디는 시즌 내내 벤치에 앉아 있는 후보 선수였다. 브래디는 같은 팀의 스타팅 쿼터백이었던 드류 블레드소를 보고 배우며 연습했다. 브래디는 2년차 두 번째 경기에서 드디어 출전 기회를 얻었다. 블레드소가 상대편 수비수에 부딪히며 경기 중 부상을 당한 것이다. 당시 상황을 NFL 기록 영화는 “역사를 바꾼 사건”이라고 불렀다. 주전 쿼터백 자리를 꿰찬 브래디는 그해에 팀을 수퍼볼 우승까지 이끌면서 일약 스타로 등극했다. 브래디는 이

후에도 3년 동안 팀을 수퍼볼까지 두 번 진출시켜 모두 우승하며, 첫 플레이 오프 10경기를 모두 승리하는 경이적인 기록을 달성한다. 이 때부터 브래디는 큰 경기에 특히 강하다는 명성을 얻게 되었다. 브래디가 팀을 세 번이나 수퍼볼 우승으로 이끄는 동안 유독 매닝은 포스트 시즌과 인연이 없었다. 개인 기록은 매닝이 훨씬 앞서 정규 시즌 MVP를 차지했지만, 브래디가 3개나 갖고 있는 수퍼볼 우승 반지가 매닝에게는 없었다. 매닝의 개인 기록과 브래디의 팀 기록이 두 선수의 선수 생활 초기 가장 큰 차이였다. 그러나 시간이 흘러 13번의 시즌을 보내는 동안 브래디의 개인 기록은 가파르게 상승했고 팀 역시 수퍼볼에서 두 번 연속으로 패하면서 브래디의 포스트 시즌 기록은 희석되었다. 매닝 역시 꾸준하게 팀의 두 자리 승수를 책임지고 팀 역시 수퍼볼에 두 번 진출하여 한 번 우승을 차지했다. NFL에서 세이프티로 7년 간 선수 생활을 한 맷 보웬은 매닝에 대해 “어떤 상황에서도 문제가 없어 보인다. 언제나 풋볼 경기의 전체 흐름과 속도가 매닝의 통제 하에 있다”고 말했다. 반면 브래디에 대해서는 “대학 시절부터 봐왔는데, 브래디는 엘리트 쿼터백들이 갖고 있는 기술이 없었다. 그렇지만 브래디는 매 경기마다 다른 모습이고, 매 시즌마다 성장해왔다”고 평가했다. jsi@bostonkorea.com

화랑도(花郎徒)와 성(性) 그리고 태권도(跆拳道) 14 조선시대의 무술

박선우 (박선우태권도장 관장)

무과(武科)와 무예의 퇴보 - 조선시대가 시작되면서 무예가 줄어든 원인의 대표적인 역사의 변화는 첫째로 태종때의 사병혁과(私兵革罷)이다. 사병혁과(私兵)의 힘으로 두번이나 왕자의 난을 일으켜 정권을 잡은 이방원은 자신이 누구보다도 사병의 힘을 잘 인식하고 있었기에 왕좌에 오른 뒤에는 아무도 사병을 소유하지 못하게 법으로 금지하였다. 그리하여 자연히 왕족이나 고위사대부들이 체계적으로 훈련시켰던 사병들이 없어짐에 그 숫자가 줄어들었다. 둘째는 무과(武科)의 도입이었다. 역설적이게도 과거시험에 무과를 도입함으로써 과거에 필요한 재능만 수련하게 되어 무술의 발전에 커다란 저해를 가져왔다. 세째로 화포의 보급이다. 고려말엽에 도입된 화약으로 인하여 총포를 비롯한 무기(武器)의 획기적인 발전을 가져왔다. 총포는 며칠만 잘 배우면 사용이 가능하고 그 위력도 대단하였다. 하지만 무술은 맨손이나 궁술, 검술, 창술에 관계없이 고수가 되려면 몇년에서 십이여 몇십년을 연마 해야만 했다. 그러니 자연적으로 일반 병사들에게는 무술 수련의 비

중이 적어지고 총포의 훈련이 증가하게 되었다. 결과적으로 극기를 통하여 수련해야 하는 참 무술은 그 수련 인구가 감소되고 점차 은둔의 길을 걷게 되었다. 이렇게 총포의 사용증가로 무예의 역할이 병솔로서의 가치는 양적으로 감소되었지만 그래도 여전히 그 무술의 질적 가치는 여전히 있었다. 왕들이 특별한 날에 모든 왕족과 대소신료들을 입직케 하여 관람하였고, 특출한 무인에게는 푸짐한 상과 함께 품계를 올려주었으며 면천도 시켜주었다. 태종실록(32권, 1416년7월1일)에 보면 “상왕의 탄신에 경회루에서 헌수하고 각투와 수박희를 구경하다.” 라고 실려 있으며 좀더 자세히 살펴보면 “임금이 상왕(上王)을 경회루에서 받들어 맞이하여 헌수(獻壽)하고 노래부르고 화답하여 지극히 즐기었으니, 상왕의 탄신(誕辰)인 때문이었다. 세자와 여러 종친이 모두 시연(侍宴)하였다. 이어서 입직한 대소신료(大小臣僚)에게 술을 주고 갑사(甲士)와 방패군으로 하여금 막대로 각투(角鬪)하게 하고 또 수박희(手搏戲)를 하게 하고 이를 구경하였다.” 라고

의 절대적인 신임으로 강한 반원정책과 함께 백성을 위한 개혁정책을 펴기도 하였다. 말로는 수구세력들에게 밀려 귀양을 가서 죽임을 당했지만..., 그리고 공민왕의 후비 혜비(惠妃) 이씨(李氏) 처럼 정절을 지키기 위해 승려가 되기도 하였다. 공민왕은 왕비 노국공주가 출산을 하다가 죽은 후 만사에 의욕을 잃고 죽은 왕비의 초상화 앞에서만 허탈하게 하루하루를 보냈다. 그리고 신돈이 상납한 반야는 왕자를 출산하였다. 그러자 신돈의 세력은 하늘 높은 줄 모르고 치솟게 되었다. 권력의 추가 신돈측으로 지나치게 움직여 자신들의 목을 조여움을 느끼던 최만생(崔萬生)과 반야를 매수하여 신돈을 제거하려는 모략을 꾸미게 된다. 왕자를 생산한 반야는 수구세력의 꾀에 넘어가 신돈을 죽이는데 일조하였다. 공민왕의 혼미한 국정은 계속되었고 동시에 공민왕을 타락시켜 폐위하려는 최만생(崔萬生)과 장안의 미소년들을 모아 자제(子弟)를 설치하였다. 형식상으로 왕을 가까이서 호위하는 젊은이들이었지만 결국 공민왕은 그들과 밤낮으로 동성(洞幸)에 빠져서 허우적거렸고, 그것도 모자라 홍륜(洪倫)과 한안(韓安)으로 하여금 비빈들까지도 범하게하는 삼강오륜(三綱五倫)의 나락으로 떨어지는 사태까지 가게 된다. 이 해괴망측한 황음은 왕비인 익비(益妃)가 임신을 하게 까지 하였다. 이렇게 동성간의 성행위와 무분별한 이성간의 정사가 궁궐을 넘치고 있었지만 혜비는 끝까지 거절하였고, 공민왕이 최만생(崔萬生)에게 시해(弑)할 당한 뒤에는 머리를 깎고 승려가 되었다.



서울설렁탕

자식이 아프거나 허약할 때
미국 어머니들이 치킨 수프를 끓여주시듯,
당신의 몸과 마음을 따뜻하게 데워주는
좋은 설렁탕 (Beef Soup)을 만들겠습니다.

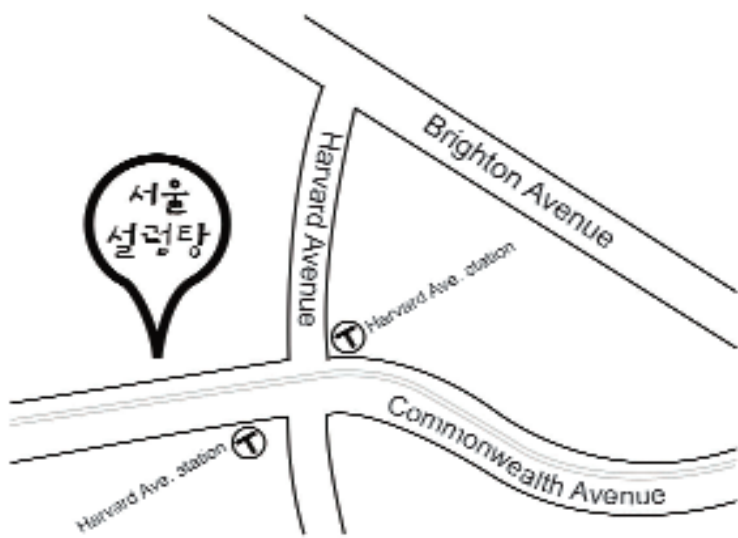

1245 Commonwealth Avenue, Allston
617-505-6771

설렁탕 갈비탕 육개장 도가니탕
수육 족발 보쌈
삼겹살구이 돼지갈비구이 양념갈비구이

Topkins & Bevans Attorney at Law

With offices conveniently located in Waltham
Braintree and Boston: www.topkinsandbevans.com



교포 2세 변호사가
여러분의 **법률적 필요**를 도와드립니다.
한국말도 제법해요, 전화주세요!

- 개인 주택, 투자용, 상업용 부동산
- 임대 부동산
- 콘도
- 소유주 세입자 관계
- 유연장
- 법인체
- 유한 책임
- 사업체
- 위임권

Office located at

255 Bear Hill Road, Waltham, MA 02451
Phone: 781-890-6230

150 Grossman Drive, Braintree, MA 02184
Phone: 781-849-5906

10 Newbury Street, Boston, MA 02116
Phone: 617-236-0104

857-288-8617

부고 訃告

오랜 병고로 시달림을 받아온 홍순영 수석
연구원이 78세를 일기로 지난 11월 20일
하나님의 부르심을 받았으며, 11월 23일
내쉬빌 테네시 주에서 장례를 끝냈음을
삼가 아웁니다.

가족
부인-최광자 권사
아들-홍성훈
며느리-홍성경
손자-엘리자 홍

역사문제연구소
백린
윤희경
서일
신영각



보스톤 한국콜택시
Boston Hanjok Jonggaksi Service, LLC

- 공항 픽업/탑승 ● 소형 이삿짐/카지노
- 미니밴/승용차 ● 쇼핑물(아름뻏물)

617.461.9270

한인업소록

Korean Business Directory



www.Stevesuh.com

비자 / 영주권
투자이민/취업이민
Lawcity7@gmail.com
617-877-3435

Vol 9. No.47 November 29 2013

한인들과 함께하는 좋은 신문 Bostonkorean@hotmail.com

발행처 : The Boston Korea

161 Harvard Avenue, Suite 13, Allston, MA 02134 전화: 617-254-4654, 광고문의 전화: 617-775-8474

한진택배
HANJIN EXPRESS
보스톤 대리점

Tel 617.782.2424
175 Harvard Ave St14A, Allston, MA

스톤 테라피, 뜬질과 지압 동시에

MED ACUPRESSURE

업소탐방 221
MED ACUPRESSURE
634 commonwealth ave (#204) newton center, Ma 02459, 617-558-8870 (o), 617-970-6038 (c)

선가든 힐링센터

지압 침 기치료

617-953-4988

(보스톤 = 보스톤코리아) 김현천 기자 = “우리 한국인들의 몸은 같은 한국 사람이 제대로 알고 풀어주는 것 같아요. 임숙자 원장은 꼼꼼하게 최선을 다해 뭉친 근육을 풀어줘요.”

뉴튼에 위치한 MED ACUPRESSURE 임 원장의 오랜 고객인 전혜림 버클리 음대 교수는 흡족함을 표하며 이렇게 말했다.

전 교수는 요즘 핫스톤까지 도입해 전신 근육을 풀어주는 이곳의 지압 마사지에 대해 “오랜 연주와 티칭으로 뭉친 허리, 어깨뿐 아니라 몸 전체를 시원하게 풀어준다.” 며 주변 교수나 학생들에게도 추천했더니 만족해 하더라고 전했다.

전 교수의 말처럼 이 MED ACUPRESSURE를 다녀 온 고객들은 주변 사람들에게 적극 추천한다.

손끝에 힘이 좋은 임 원장이 몸의 구석 구석을 찾아 혈을 누르고 근육을 풀어주고 나면 목, 어깨, 등, 허리

의 통증이 풀리고 몸이 개운해 진다는 것.

이에 대해 임 원장은 “굳어있는 몸의 근육을 풀어주고 혈액순환 장애로 오는 각종 통증을 잡아 준다” 며 “몸의 면역 시스템을 강화시켜 각종 질병의 예방은 물론 불면증, 성인병이 원인이 된 무기력 증도 확실해 나간다” 고 말했다.

스톤 테라피, 뜬질과 지압 동시에 MED ACUPRESSURE는 요즘 스톤테라피를 통한 근육통과 관절통 치료도 겸하고 있다.

근육통을 해소하는 데 많은 도움이 되는 지압을 손이 아닌 따뜻한 돌로 해보자는 것이 스톤테라피.

스톤을 사용함으로써 힘들지 않고 근육 깊숙이 쉽게 마사지 할 수 있으며 스톤이 따끈한 만큼 뜬질의 효과와 지압의 효과를 함께 얻을 수 있다.

더구나 스톤테라피는 스톤의 열에너지와 원적외선, 그리고 지압과 뜬



질의 복합체이므로 신경치료, 근육이완 치료, 관절강내 국소치료 등 관절통의 치료를 위한 대체의학적 소견으로도 좋은 효과를 얻을 수 있다는 것이 임 원장의 말이다.

한국에서는 국악 거문고를 전공하고 아이들을 가르친 경험을 갖고 있는 임 원장을 두고 전 혜림 교수는 “MED ACUPRESSURE가 확장돼서 한국의 전통 차(tea)와 함께 거문고 연주를 경험하며 지압을 받을 수 있는 곳이 되면 좋겠다” 는 바람을 전했다.

MED ACUPRESSURE는 현재 개업 기념으로 첫 방문 고객에 한해 핫스톤 테라피를 50분(한 시간)에 서비스하고 있다.

hckim@bostonkorea.com



“주님의 사랑으로 모든 이들을 환영합니다!”

하나님의 사랑이 살아 숨쉬는 한 가족 같은 사랑공동체에서 참 기쁨과 평화, 영원한 생명을 함께 누리시길 바랍니다.

주일예배 오후 12:30 일일목사 최병익

보스톤 사랑의교회

www.boston1stchurch.com
1 Church St., Wakefield, MA 01880 (978)669-2596

장 음식 주문

- 김밥 및 떡 전문
- 생일잔치, 교회모임
- 돌, 회갑, 계모임 음식
- 대학교 파티, 결혼식
- 저렴한 가격
- 맛있고 풍부한 음식

Tel: 781-648-0584

보스톤 봉사회

의료보험안내
무료세금보고

508-740-9188

코리아 여행사

617.267.7777
1.800.473.1922
650 Beacon St(Suite #205)
Boston, MA

보스톤코리아 업소탐방

신청 방법:
전화번호 617-254-4654
bostonkorean@hotmail.com

오리엔트 여행사

Orient Travel
781.665.0004
145 Main st Melrose, Ma 02176
theorienttravel@yahoo.com

CHOISIGNS & DESIGN

LED Sign, Channel Letter, Truck Lettering, Banner, Poster, Window Letter, Car Sign, Lighted Box, All Types of Signs.

ART

간판 및 사인

617.470.1083
e-mail choisigns@yahoo.com

▶광고 마감: 매주 화요일 오후 5시(신문)▶수표 보내주소: Payable to: The Boston Korea 161 Harvard Ave, Suite 13 Allston, MA 02134

**사업의 시작은
이경혜 부동산**

Tel 800.867.9000
Cell 508.962.2689
email: kayleebrokers@aol.com
www.leebrokers.biz

알뜰 나눔터 안내

보스톤코리아는 2013년 5월 1일부터 새로운 알림광고 요금정책을 적용합니다. 보스톤 코리아 네이션 와이드 광고를 선택하시면 LA, 애틀랜타, 뉴욕, 시카고, 애틀랜타, 달라스, 시애틀 및 보스톤까지 총 미주 8개 지역의 오프라인 신문을 통해 광고를 동시에 내보내도록 합니다. 네이션 와이드의 광고는 총 5줄까지 가능하며 한 달 광고료는 \$50입니다. 여러분의 많은 이용 바랍니다. N은 보스톤 지역 외 네이션 와이드 광고임을 알려 드립니다. 만약 보스톤 지역 광고만을 원하실 경우 한 달에 \$30입니다. 결제는 그레딧카드로 하실 수 있으며 개인수표 또는 머니 오더 등을 보내주셔도 됩니다. 신문 광고 마감은 매주 화요일 오후 5시입니다. 보스톤코리아닷컴 광고는 신청 당일 업데이트 가능합니다.

구인

광고 문의 617-254-4654

BSW 뷰티서플라이, 어시스트매니저
Full time / 알바니, 뉴욕 / H 스폰서 가능
518-727-6202

세탁소 카운터 구함
벨몬트
617-309-6140

Milford 한인교회
전도사, 피아노반주자 구함
508-634-8710 / 714-356-7888

케임브리지 일식당
풀, 파트타임 웨이추레스 웨이터
Jason 617-642-5670

**룸렌트 및
매매**

광고 문의 617-254-4654

드랍 앤 렌드리 매매
저렴한 렌트, 넓은 주차장
978-761-0897

우번, 방렌트 \$500
침대, 유틸리티포함
781-910-4433

사고 팔고

광고 문의 617-254-4654

2인용 돌침대팝니다. 전기돌침대로 따뜻한 겨울을 보내실수있습니다. 판매가격 \$300 978-866-3163

N 런드리,알터레이션,세탁소 매매
개인사정으로 인한 급매,꼭필요한사람만 연락, 면적 2,800 sf,월렌트비 \$1,200
404-245-9885

N 플로리다 맛사지 Shop 매매
저렴한렌트,단골.관광객 많음
5년이상 무사고
매매가 \$40,000, 관심 있으신분만 전화
727-595-1234

N 애틀랜타 조지아지역 구인
나이: 20대 중반~40까지
숙소: 무료제공
비행기티켓 (4달이상 일할시 무료제공)
11월 26일 그랜드오픈예정
좋은사람들과 가족같이 일하실분 전화
주세요
678-687-8831
678-431-6226

N 시애틀 스파
바디 스크럽사 구합니다.
오랫동안 가족처럼 일 하실분
여자분 환영. 자리 제공합니다.
206-714-1601

N 맛사지 학교
워싱턴주 문교부 허가
2525 n grand ave
santa ana ca 92705
714-469-3232

N 금!금!
최고의 가격으로 10K,14,18,22,24K
금샵니다
360-473-3695

N 상황버섯
알래스카 자연산
암,당뇨,혈압특효
907-230-8966

N 슈퍼페어 매매
케리 노스캐롤라이나(N,C)
24년 동안 운영한 가게임
건강상의 이유로 매매코져 함
가격 \$30,000
연락처 919-469-4575

N 맛사지 학교
워싱턴주 문교부 허가
2525 n grand ave
santa ana ca 92705
714-469-3232

N 친정맘
워싱턴 유일의 출산 관리 전문 회사
한국 친정맘 대표가 직접 운영
타주 파견 가능
Mom1004.com
253-358-0937

N 금샵니다
최고의 가격으로 10K,14,18,22,24K
금샵니다
360-473-3695

**N 현금 즉시 필요한분
특별융자플랜**
플랜 1: 사용중 크레딧카드 카드회사를
통해 재융자 가능(즉시 현금)
플랜 2: 6개월 이상 사용하신 채킹어카
운트 은행을(미국은행)통해 현금대출
※크레딧700점이상인 분 사업,개인용
자 15만불까지 잘 나오고 있음
소셜번호 없으신분 특별 플랜있음
모든 플랜은 합법적이며 고객의 상황에
맞추어 정직과 신용으로 진행합니다.
SELA융자그룹 대표전화
855-410-1822 (시애틀 오피스)
213-604-4000 (LA)
646-634-1685 (뉴욕)
855-410-1822 (덴버, 달라스,조지아)

N 한국마켓(미시시피)
사정상 좋은 가격에
급매 합니다
꼭 사실분만 연락 바랍니다
512-775-6429

주방 쿡/주방보조 구함

주방 쿡(중식경험자)/
주방 보조(초보가능)
풀, 파트 타임 구합니다
(603)889,0055
(문의 3시 이후)

4989 부동산매매는 —
뉴스타부동산
617-969-사구팔구
www.newstarrealty.com

Boston Tax International, Inc.
www.bostontaxint.com

**신뢰할 수 있는
파트너가 되어 드리겠습니다.**

Daze Lee (데이즈 리)
공인회계사 / 공인관리회계사

Boston Tax International, Inc.
대표회계사

주요 담당업무:

- 각종 조세 신고 및 난부
- Payroll Service (Pay stub 관리 서비스)
- Workers Compensation 관련 자문
- 불법 체류자 조세 자문 및 사업 관련 자문
- 이중 국적 납세자의 조세 관련 자문
- 해외 송금 및 해외 금융재산 신고 관련 자문
- 유산, 상속 증여세 관련 자문
- 자녀 학자금 신청 관련 자문
- 워킹홀리데이 (WV) 혹은 주정부 과다 조세
재무 관련 자문
- 개인 및 사업 세세 상담
- 텍스 아이디 신청 및 시인신고, 폐쇄 신고
- 사업 관련 구상과 관련된 재무 설계 상담
- 사인 관련 계약서 검토 및 자문
- 토지 및 주택 구입시 내용 검토 및 자문

Providence College 경영내과원 MBA (석사)
University of Massachusetts 법과대학원 (법학석사과정)
(현) Dunker 111 Community College 학계, 재무과 교수
(현) Massachusetts College of Pharmacy and Health Sciences 겸임교수
(현) Massachusetts Bay Community College 겸임교수
(현) Bay State College 겸임교수
(현) Santa's Magic, Inc. 감사위원
(현) American Institute of CPAs 회원
(현) Massachusetts Society of CPAs 회원
(현) Institute of Management Accountants 회원
(현) Chartered Global Management Accountants 회원
(현) Korean American CPA Association in Greater New York 회원

상담 전화 **(508) 250-6954**
P.O. Box 86, Randolph, MA 02368
Fax) 781-885-7758 / dazelee CPA@gmail.com

한인 업소록

Korean Business Directory

간접 주요 전화

가정폭력상담소(Ex. 33)	617-338-2352
견인	800-632-8075
고등교육위원회	617-727-7785
고등교육정보센터	800-442-1171
공중위생국	617-624-6000
구세군	617-536-7469
국세청	800-829-1040
날씨문	617-976-6200
로간국제공항	800-235-6426
미아찾기	888-477-6721
백메이역	617-345-7958
보스턴공립학교	617-635-9000
보스턴수도	617-989-7000
보스턴시청	617-635-4500
보스턴총영사관	617-641-2830
사우스릭	617-345-7958
사회보장국	800-772-1213
성폭행	781-237-9110
성폭행	617-492-8300
시간문의	617-637-123
아동보호	617-748-2000
아동학대	800-792-5200
알코올/마약	617-445-1500
여성학대	617-248-0922
운전면허	617-351-4500
휠체어	617-348-8500
자원봉사	800-522-8086
직접자	800-564-1234
전화신청 (Verizon)	800-941-9900
전화교정신청 (Verizon)	617-555-1515
택시	617-343-4475
AAA	800-222-4357
FBI	617-741-5533
MBTA	800-392-6100
NSTAR가스	800-572-9300
NSTAR 전기	800-592-2000
RCN케이블TV/전화	800-746-4726

한인회

뉴잉글랜드 한인회	781-933-8822
뉴햄프셔 한인회	603-767-1356
로드아일랜드 한인회	401-368-0467
메인 한인회	207-756-0092
버몬트 한인회	802-734-2521

주요 단체

국회발전기금추진위원회	978-407-7554
국회발전기금추진위원회(내)	603-889-8201
뉴잉글랜드공공정책위원회	617-438-9763
뉴잉글랜드공공정책위원회	978-902-8305
NE교육자협의회	978-394-3060
뉴잉글랜드신문인협회	978-688-3137
뉴잉글랜드 신학회	774-270-1948
뉴잉글랜드시인협회	508-962-2689
뉴잉글랜드교회협의회	978-394-3060
뉴잉글랜드해변대천우회	617-833-1360
대사추진위원회	603-894-5425
민주평통보통협의회	413-535-0916
보스턴 대한체육회	781-326-9009
보스턴산악회	978-569-3256
보스턴한미노인회	781-480-4778
재미과학기술자협회	857-998-7043
재향군인회	339-298-7187
세탁인협회	508-826-5270
이북도도인연합회	978-514-3399
한인학교단체협의회	781-424-5269
F한인경제인협회	401-481-4900
한국언어이동(매인)	207-878-5652
6.25참전유공자회	978-725-9597

동창 향우 동호회

건국대학교동창회	401-738-8735
경고고등학교동창회	508-995-7242
경기고등학교동창회	781-861-0437
경복고등학교동창회	617-921-8799
고려대학교 교우회	617-795-1779
뉴잉글랜드 신학회	774-270-1948
배재중고등학교동창회	978-474-4780
보스턴 신학회	978-569-3256
보스턴한인사회관	617-789-4964
산사랑	774-270-1948
서강대동문회	978-314-9620
서울고 동문회	617-792-2635
서울대학교동창회	978-821-9434
서울신학대학교동창회	
성공관대동창회	802-734-2521
양정중고등학교동창회	508-541-6969
연세대학교 동문회	617-277-0730
이화여대동창회	978-390-1552
중앙대학교동창회	603-622-8883
강원도민회	617-875-1801
충청향우회	678-717-8800
한양대동문회	508-455-1490

언론

보스턴코리아	617-254-4654
한인회보	781-933-8822
중앙일보(뉴욕)	718-361-7700
한국일보(뉴욕)	718-482-1111
Grapevine Times	781-548-9945

종교

가톨릭	
구세군 물든교회	617-792-8780
그린랜드 연합 감리교회	603-430-2929
글로벌 미션 보스턴교회	617-913-3074
나사렛사립교회	781-439-1840

뉴잉글랜드감리교회	617-969-0507
뉴튼 아름다운 교회	617-869-8159
갈보리교회	413-789-9888
구세군물든교회	617-792-8780
그린랜드연합감리교회	203-459-8517
그리니치한인교회	203-861-1134
그린랜드연합감리교회	603-430-2929
나사렛사립교회	781-439-1840
내슈아한마음교회	603-888-8040
뉴잉글랜드감리교회	617-969-0507
뉴잉글랜드한미교회	413-567-9142
뉴튼 아름다운 교회	617-869-8159
뉴햄프셔장로교회	603-437-5134
뉴햄프셔한인교회	603-264-6799
라이코스교회	978-387-1115
라이스한인침례교회	508-926-8236
로드아일랜드장로교회	401-351-2347
로드아일랜드제일교회	401-944-0520
로드아일랜드장로교회	
RA생명의길장로교회	401-821-2311
메리맥 교회	978-806-1363
목양교회	617-223-1690
무지개교회	207-774-1617
밀알한인교회	
렉싱턴 풍성한교회	617-953-0856
버클랜드 침례교회	617-864-5948
보스턴 국제교회	617-459-6479
보스턴 감리교회	781-393-0004
보스턴 사랑의교회	978-869-2596
보스턴 사랑제일교회	978-844-2404
보스턴 산성교회	617-997-6165
보스턴 새로남교회	617-947-6765
보스턴 새생명교회	978-777-1800
보스턴 생명의 교회	978-578-6987
보스턴서부장로교회	781-894-3958
보스턴 성결교회	781-275-8233
보스턴 성령교회	781-396-1004
보스턴 소망교회	
보스턴 한인교회	781-279-3270
보스턴 온누리교회	781-933-7044
보스턴웨슬레감리교회	781-393-0004
보스턴 장로교회	508-435-4579
보스턴 제일교회	617-458-2733
보스턴 주님의교회	617-966-9608
보스턴 중앙교회	617-230-5004
보스턴필그림교회	857-636-9985
보스턴 한인교회	617-739-2663
보스턴 한우리교회	978-454-0454
보스턴한인연합교회	978-923-9581
북부보스턴감리교회	978-470-0621
비전교회	617-308-2391
새빛교회	781-652-0001
새예루살렘교회	774-249-0022
선한목자장로교회	904-400-9386
성요한 교회	617-831-7799
순복음 보스턴교회	617-413-5372
스프링필드한인장로교회	413-789-4522
스프링필드제일교회	781-671-2477
시온감리교회	401-739-8439
아름다운교회	617-869-8159
안디옥 교회	978-534-3394
열방교회	617-620-3352
에이비 벨교회	978-274-2369
엘머스트 한인장로교회	413-549-6495
엘머스트 시온교회	413-549-9200
우스터 교회	508-799-4488
위스프론티어 교회	918-876-2815
임마누엘 연합교회	978-394-3060
자연교회	603-437-6151
홍은명교회	978-930-6613
지구촌장로교회	434-382-9450
케임브리지한인교회	617-491-1474
케임브리지연합장로교회	781-861-3877
퀸시영생장로교회	617-770-2755
하버드 한인교회	617-441-5211

불교	
문수사	781-224-0670
서운사	508-755-0212
심광사	617-787-1506
원불교	
원불교보통성당	617-666-1121
천주교	
보스턴 한인천주교회	617-558-2711
로드아일랜드한인천주교회	401-499-8258

간판

조이스간판	617-470-1083
-------	--------------

건강식품

보스턴 정관장 브랜드스토어	781-238-0303
----------------	--------------

건축

글로벌건축	617-645-6146
김원대 건축사	617-620-8242
미남건축	508-650-8844
선아건축	508-230-5878
솔로몬 DRYWALL	978-761-0623
신중축 루팡사이드 청문	617-999-9616
이늘드 건축	617-833-1360
파인항건축	617-688-6833
한샘(주)	781-487-0101
ECO Construction	781-806-2971
E/Y 건축	617-590-3472
J.C건축	781-738-7871
J&D 인테리어	617-645-6661
LEE'S건축	617-538-0558

골프 개인

골프레슨	617-458-2733
골프스쿨	617-775-5527

남궁연골프교실	978-474-4780
ABC골프	603-401-7990
최현주 골프 레슨	339-223-4700

공인 회계사

김양일 회계사	617-901-0707
김창근 세무사	781-935-4620
노성일공인회계사	781-863-2232
이현주 회계사	781-944-2442
이영원 회계사	617-455-8073
정진수회계사	508-584-5860
한미선회계사	617-792-2355
한성애회계사	617-283-7151

꽃

미스틱화원	617-666-3116
데코플라워	617-875-0648
앤더슨꽃집	781-894-1843

금융/모기지

인디펜던트(투영욱)	617-777-2929
에이저 리	781-591-2722
이중수파이낸스	617-799-6158

냉동/에어콘/히팅

JK 플러밍	978-303-7000
Nirvana Air	508-473-3429

노래방

도레미노래방	617-783-8900
진 노래방	617-782-9282

도서관

뉴햄프셔한인도서관	603-644-1991
보스턴공립도서관	617-539-5400

당구장

울스트링당구장	617-782-0969
---------	--------------

동물병원

김문소 동물병원	978-851-3626
윤상대 동물병원	978-343-3049
제임스길 동물병원	978-658-5282

떡/진치/반찬

형제떡집	978-975-3303
장음식주문	781-648-0584
한아름	617-547-8723

미용실

가위소리	617-782-8111
그레이스킨케어	978-468-0039
그레이스커피클럽	617-331-1011
던오 헤어살롱	617-206-4560
뷰티풀 헤어살롱	857-284-3879
세리 미용실	781-676-7374
압구정동얼굴방	617-437-0378
웨스트메인헤어	508-734-0446
타케이헤어디자인	508-768-7675
프로페셔널헤어디자인	978-772-7886
헤어 스크린	617-787-1735
헤어 센스	617-773-1220
헤어 Collage	617-354-4660
미용실 코리아LEE	617-913-3559
AYER BEAUTY SALON	978-772-6555
최지혜헤어스타일	617-818-5596

돌상 대여

해피돌상	617-583-2339
------	--------------

방송국

엔티비보스턴사입국	617-650-6656
한국디지털위성	617-567-1346

변호사

김공식특허변호사/변리사	617-239-0839
김성국 변호사	781-438-6170
김성희 변호사	617-884-0002
김연진변호사	617-742-7707
김공식특허변호사/변리사	617-239-0839
김성국 변호사	781-438-6170
김성희 변호사	617-884-0002
김연진변호사	617-742-7707
박현종특허변호사	978-474-8880
성기주변호사	617-504-0609
스티브지 변호사(이민법)	203-852-9800
워드랜드/엑스퍼트변호사	203-324-6155
장우석 변호사	781-712-1706
정선진변호사	617-230-0005
피터전변호사	203-386-0503
JOHN DOWNEY 법률사무소	647-964-5809
STEVEN S. KIM 변호사	617-879-9979
Joy Lee 변호사	617-624-0292
Young Lee Danesh	617-367-4949

병원

가정의	
그레이스 김 가정의	978-475-5656
내과	
오상익	617-632-1070
허버드(브이재용)	617-421-2282
한서동내과	401-722-0305
산부인과	
최의웅산부인과	401-726-0600
이윤노산부인과	508-427-3000
소아과	
장경이 소아과	978-687-2119
심리상담	
배주은심리상담사	617-566-1055
심리상담	
양미아힐링리카운셀링	508-728-0832
임나경심리상담사	617-738-9622
성진우정신심리상담사	978-688-6999
추 남남 D.C.	617-230-4250
치과	
김동원치과	978-689-9363
김정규 치과	860-623-2601
브라이언윤치과	978-655-1583
신영목 치과	617-265-5606
안 치과	781-647-8000
엑셀패밀리덴탈	617-471-6970
이영환치과	508-987-8228
이요셉치과	781-431-7295
케임브리지덴탈	617-492-8210
케임브리지덴탈어스	617-871-1482
켄지소치과	617-471-2184
퍼스트치소스덴탈그룹	781-273-2233
프랙트릭덴탈그룹	617-576-5300
한은애교정치과	781-894-1127
아이콘덴탈	781-861-8978
ASHLAND FAMILY DENTAL	508-881-7272
장승혁보철임플란트	617-499-1470
전문치과	401-729-2711
기타	
메모리병원(병리)	203-330-8080

배주은심리상담사	617-566-1055
심리상담	
양미아힐링리카운셀링	508-728-0832
임나경심리상담사	617-738-9622

가족물리치료병원	781-365-1876
덕터스통증병원	617-731-1004
성진우정신심리상담사	978-688-6999
추 남남 D.C.	617-230-4250

치과	
김동원치과	978-689-9363
김정규 치과	860-623-2601
브라이언윤치과	978-655-1583

한주간



시청률 순위

2013년 11월 18일 ~ 11월 24일



1위
KBS2 주말연속극
왕가네 식구들
30.7%



2위 KBS1 일일드라마 사랑은노래를타고 23.1%



3위 SBS 드라마스페셜 상속자들 21.4%

- 4 KBS1 KBS 9시 뉴스 18.0%
- 5 KBS2 개그콘서트 17.1%
- 6 MBC 일일연속극 오로라공주 17.1%
- 7 MBC 월화특별기획 기황후 16.2%
- 8 MBC 일밤 (아빠어디가, 리얼입대프로젝트진짜사나이) 15.8%
- 9 KBS2 일일드라마 루비반지 15.6%
- 10 KBS1 러브인아시아 14.6%

* 한국 TV KBS, MBC, SBS를 월 \$24.99에 볼 수 있는 엔TV (617-955-9112) 지금 신청하세요!

한주간 음원 차트 순위 10

- 01 편지 대비치
- 02 그리워해요 2NE1
- 03 너에게 성시경
- 04 거짓말 거짓말 거짓말 이적
- 05 It's You 박효신
- 06 Hush 미쓰에이
- 07 밤이 오는 거리(Feat.다이나믹 듀오) 노을
- 08 눈물이 맘을 훔쳐서 에일리
- 09 내일은 없어 트러블메이커
- 10 DOOM DADA T.O.P

숫자 퍼즐 (Sudoku) >> 정답은 9면에

3		1		6	2	9		8
	2	4	7	9			3	6
6	7				1	2		4
	3		2	4	6	7	9	5
		7	9	5	3	8		
9	6	5	1	8	7		4	
4		3	5				2	9
5	8			2	9	4	1	
7		2	6	1		5		3

12월 1일 ~ 12월 7일

재미로 보는 주간 운세 지문 철학원

www.askjiyun.com
213-739-2877

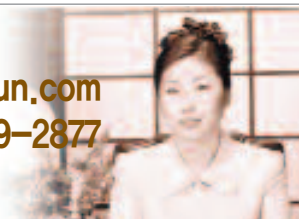

<p>쥐띠 전문가에게 물어보고</p> <p>● 운수: 여행을 떠나기에 좋은 시기입니다. 가깝게 지내던 지인과 함께 여행을 떠나보는 것도 심기일전하는데 도움이 될 것입니다. ● 금전: 현 상태에서 투자를 하거나 중요한 결정을 내려야 한다면 전문가에게 한번 물어보고 결정해야 할 것입니다. ● 애정: 상대에게 충실하려고 하는 만큼 상대도 의욕적인 반응을 보이게 될 것입니다. 84, 72, 60, 48, 36, 24년생은 1, 4일 길일, 3, 6일 주의</p>	<p>소띠 예상외의 소득이 따라주고</p> <p>● 운수: 현 상태에서 벗어나 해외로 나가거나 타주로 가서 능력을 발휘한다면 성취감을 얻게 될 것입니다. ● 금전: 예상외의 소득이 따라주고 자신이 추구하는 바를 무난하게 성취할 수 있을 것입니다. ● 애정: 행복이 찾아드는 주입니다. 상대의 따스한 마음과 변함이 없는 사랑을 다시 한번 느끼고 확인하게 되니 행복감이 밀려들 것입니다. 85, 73, 61, 49, 37, 25년생은 1, 5일 길일, 4, 7일 주의</p>	<p>범띠 자신을 잘 다스릴 줄 알아야</p> <p>● 운수: 어느 때보다 더 세심하게 주변의 일에 주의를 기울일 필요가 있을 것입니다. ● 금전: 말조심하고 자신을 잘 다스릴 줄 알아야 하겠습니까. 자신을 다스리지 못하면 큰 손해를 보거나 억울하게 불이익을 당할 수 있습니다. ● 애정: 누군가 이 상황을 바꿔주길 바라고 있으나 아무도 지금의 상황을 바꿔줄 수는 없습니다. 86, 74, 62, 50, 38, 26년생은 3, 6일 길일, 5, 7일 주의</p>
<p>토끼띠 결과가 값지게 나타나는</p> <p>● 운수: 자신이 그동안 노력해 오던 것의 결과가 아주 값지게 나타나는 주입니다. 가는 곳마다 좋은 일들이 생길 것입니다. ● 금전: 해결점을 먼 곳에서 찾지 말고 가까운 곳에서 찾는 것이 도리어 좋은 결과를 가져다 줄 것입니다. ● 애정: 뿌연게 가려져 앞을 구분하지 못했던 시야가 환해지면서 사랑의 짝을 발견하게 됩니다. 87, 75, 63, 51, 39, 27년생은 2, 7일 길일, 3, 6일 주의</p>	<p>용띠 하늘은 피할 여지를 마련해 주고</p> <p>● 운수: 처한 상황에 휘말리지 말고 침착하게 문제를 직시하세요. 하늘은 피할 여지를 마련해 주고 시련을 내리는 법이라고 했습니다. ● 금전: 돈이란 없다고도 있고 있다고도 없는 것입니다. 수입이 적어도 만족하는 것이 좋을 것입니다. ● 애정: 이성문제가 생기기 쉬운 시기이므로 특히 새로운 교제는 조심해서 해야 할 것입니다. 88, 76, 64, 52, 40, 28년생은 2, 3일 길일, 1, 7일 주의</p>	<p>뱀띠 씹씹이를 즐기는 것이 필요한</p> <p>● 운수: 공적이나 사적인 일에서 책임감이 요구되는 주이니 트러블을 막기 위해서는 힘든 일이 있더라도 내 일을 다른 사람에게 맡기는 일이 없도록 하세요. ● 금전: 씹씹이를 즐기는 것이 필요한 때입니다. ● 애정: 너무 마음의 여유가 없군요. 자신이 가질 수 없다는 불안감 때문에 도리어 지나치게 집착하고 있는 것은 아닌지 돌아보아야 하겠습니까. 89, 77, 65, 53, 41, 29년생은 1, 6일 길일, 2, 7일 주의</p>
<p>말띠 말이 씨가 되니</p> <p>● 운수: 말 한마디로 천 냥 빚을 갚는 다기도 하고, 말이 씨가 된다고도 합니다. 말 한마디의 중요성을 잊지 말아야 하는 시기입니다. ● 금전: 자신을 위해서 쓰기보다는 가족이나 친구 등 가까운 사람들을 위한 지출이 많은 주가 될 것입니다. ● 애정: 새로운 마음가짐으로 새로운 각오로 현재의 만남을 이끌어 나가야 할 것입니다. 90, 78, 66, 54, 42, 30년생은 2, 5일 길일, 1, 3일 주의</p>	<p>양띠 절호의 찬스가</p> <p>● 운수: 두뇌회전이나 판단이 잘 되는 시기이니 판매나 기획 분야의 종사자들에게는 획기적인 아이디어나 기획안을 낼 수 있는 절호의 찬스가 될 것입니다. ● 금전: 진심으로 도움을 주고받을 수 있는 협력자를 만나게 됩니다. ● 애정: 그간의 세월을 보상받기라도 하듯이 나이와 상황에 관계없이 오랫동안 물어두었던 감정을 싹틔우기 시작하고 있습니다. 91, 79, 67, 55, 43, 31년생은 3, 6일 길일, 1, 7일 주의</p>	<p>원숭이띠 고래 싸움에 새우등 터지는</p> <p>● 운수: 무리하지 않도록 하세요. 몸부림치면 칠수록 자신에게 불리해지니 가만히 폭풍이 지나가기를 기다리는 것이 현명합니다. ● 금전: 방심한 사이에 엉뚱한 손해를 보기 쉬우니 주변을 잘 살펴야 합니다. ● 애정: 고부간의 갈등이 커지면 남자는 고래 싸움에 새우등 터지는 신세가 되기 쉬운 것입니다. 가족의 화목에 힘써야 할 때입니다. 92, 80, 68, 56, 44, 32년생은 4, 6일 길일, 2, 5일 주의</p>
<p>닭띠 드디어 이루어지는</p> <p>● 운수: 가장 좋은 운이 찾아왔으니 뭔가 시도해 보세요. 지금 당장 시도해보면 좋은 운이 왔다는 걸 실감할 수 있을 것입니다. ● 금전: 재물도 따르게 되고 생각지 않게수입과 연결되는 좋은 조건의 일이 생기게 되는 희망적인 시기입니다. ● 애정: 숙명적으로 사랑하도록 맺어진 사람들의 만남이 드디어 이루어지게 됩니다. 81, 69, 57, 45, 33, 21년생은 1, 5일 길일, 2, 3일 주의</p>	<p>개띠 마음의 짐을 벗어 던져야</p> <p>● 운수: 더디게 풀려가고 있지만 점차 유리한 방향으로 전환될 것입니다. ● 금전: 순리적으로 흘러가야 할 것입니다. 그렇게 해야만 이익도 생기게 되고 금전적인 안정도 기대할 수 있습니다. ● 애정: 이제는 스스로 마음의 짐을 벗어 던져야 하겠습니까. 쉽게 용서할 수가 없더라도 배신감을 품고 살면 자신의 삶만 힘들어질 뿐입니다. 82, 70, 58, 46, 34, 22년생은 2, 6일 길일, 1, 4일 주의</p>	<p>돼지띠 마이너스가 플러스로</p> <p>● 운수: 여러 가지로 피곤한 일이 많이 생기는 때입니다. 자신의 기분에 따라 마이너스가 플러스로 작용할 수도 있다는 걸 기억해야 할 것입니다. ● 금전: 지출이 많아지는 주입니다. 계획을 잘 세워 꼭 필요한 것 이외에는 지출을 하지 않도록 해야 할 것입니다. ● 애정: 마음을 정리하기로 결심을 하게 되는군요. 괴롭지만 잊어버리려고 노력하게 됩니다. 83, 71, 59, 47, 35, 23년생은 3, 7일 길일, 2, 5일 주의</p>



유튜브 300만 돌파 꾸준히 상승

임창정, 댄스곡 '문을 여시오'

(보스톤 = 보스톤코리아) 양성대 기자 = 임창정의 댄스곡 '문을 여시오' 뮤직비디오의 조회수가 꾸준히 상승하고 있어 주목을 끌고 있다.

임창정이 지난 10월 말 발표한 '문을 여시오' 뮤직비디오가 유튜브 조회수 300만건을 돌파했다. 주목할 만한 점은 중국판 유튜브라 불리는 중국 최대 온라인 동영상 포털사이트 요오쿠 투도우(YOUKU-TUDOU)의 양웨이동 부총재가 K-팝에 높은 관심을 드러내며 임창정의 '문을 여시오'를 언급했다는 것. 양 부총재는 최근 홍콩에서 열린 MAMA에 참석해 한 매체와의 인터뷰에서 "짜이의 '강남 스타일' 뮤직비디오 이후 임창정의 '문을 여시오'를 재미있게 봤다"며 관심을 드러냈다. 실제로 '문을 여시오'는 최근 유튜브



조회수 300만 건을 돌파했고 임창정 주연의 영화 '창수'의 개봉과 맞물리며 발매 한달이 지났지만 뮤직비디오 조회수가 꾸준히 증가하고 있는 추세다. 소속사는 "임창정이 영화 '창수' 무대인사 등으로 빈틈없는 일정을 소화하고 있는 와중에 '문을 여시오' 조회수 300만 건 돌파 소식을 듣고 음악도 꾸준히 인기를 얻고 있으니 영화도 잘될 것 같다며 기뻐했다." s.yang@bostonkorea.com

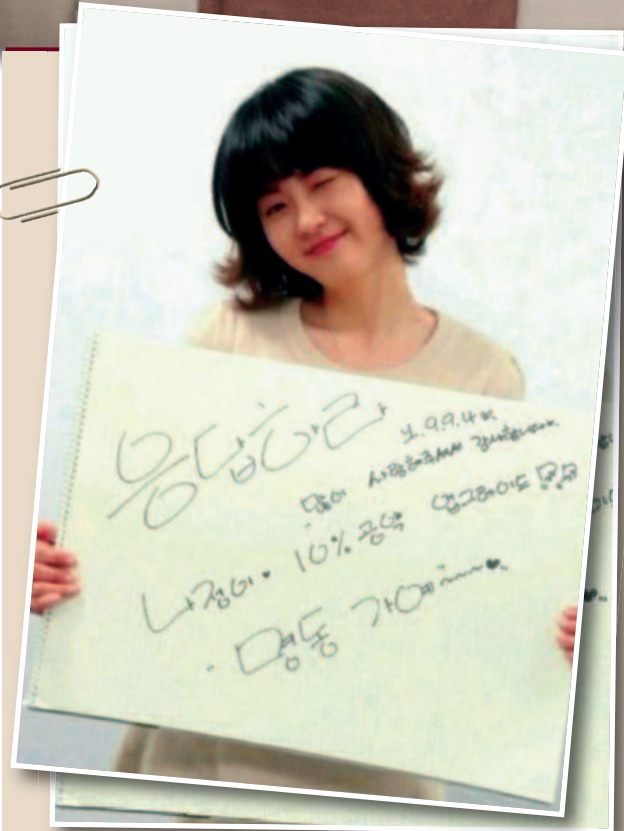

배우 고아라 시청률 공약 공개해

(보스톤 = 보스톤코리아) 양성대 기자 = 배우 고아라가 tvN '응답하라 1994'의 업그레이드 된 시청률 공약을 공개했다.

28일 '응답하라 1994' 공식 트위터에는 "첫 방송을 앞두고 공개했던 팔도 청춘들의 시청률 공약. 애장품 걸었던 우리 나정이 공약 업그레이드를 선언합니다! 명동 가에"라는 글과 함께 한 장의 사진이 게재됐다.

공개된 사진에는 시청률 공약이 적힌 스케치북을 들고 카메라를 향해 워크하고 있는 고아라의 모습이 담겨 있다.

고아라 시청률 공약을 접한 누리꾼들은 "고아라 시청률 공약 지킬 수 있게 10% 넘기시다" "고아라 시청률 공약 꼭 명동에서 만나요" "고아라 시청률 공약 진짜 명동 오나요? 완전 기대" "고아라 시청률 공약 지킬 수 있게 이번주도 본방사수!" 등의 반응을 보였다.

s.yang@bostonkorea.com

故 최진실 마지막 매니저 스스로 목숨을 끊은 채 발견돼 충격

(보스톤 = 보스톤코리아) 양성대 기자 = 故 최진실의 전 매니저 박모씨(33세)가 스스로 목숨을 끊은 채 발견돼 충격을 주고 있다.



27일 한 매체에 따르면 박씨는 지난 26일 오후 2시10분께 서울 강남구의 한 여관에서 숨진 채 발견됐다.

해당 보도에 따르면 경찰은 수면제와 신경안정제가 발견된 점에 대해 박씨가 이것들을 다량 복용하고 스스로 목숨을 끊은 것으로 보인다고 전했다.

경찰에서 유족들은 "오래전부터 우울증 약을 먹어왔으며, 지난해 연예인 매니저를 관두고 특별히 일을 하진 않았다"고 한 것으로 알려졌다. 특히 박씨는 2008년 최진실이 자살 하기 전 최진실을 직접 집에 바래다준 매니저인 것으로 알려져 더욱 충격을 주고 있다. s.yang@bostonkorea.com

천지보살

운명사주합점

전화예약 617-947-6799

전화로도 상담해드립니다

성경만을 본안 기준으로 읽는
제칠일안식일예수재림교
보스톤한인교회
담임목사 : 송연호

안식일 학교: 토요일 오전 9:30
안식일 설교예배: 토요일 오전 11:00
중고등부 학생반: 토요일 오후 2:00
금요일 예배: 저녁 7:30
새벽기도회: 일요일 오전 6:00
제자훈련: 화요일 저녁 8:30(스카이프)
영어교실: 화요일 오전 10:00

부설: 보스톤 새생활 센터 / 17년간 만민들을 위해 매달 무료 진료를 제공해주고 있습니다

주: 4 Spring St. Stoneham, MA. 02180
전화: 781-279-3270 bkadventists@gmail.com
www.bkadventists.com

김원태 건축사
Registered Architect • NCARB • CDT • LEED AP
Design • Construction • Management

건축 & 시공

15년 이상의 전문적인 경험
무료 상담 및 견적
확률스 리모델링
각종 건물 신축 · 통풍 · 개축

otk212@gmail.com 617.620.8242



미주 최대 한인 부동산 그룹 / 20여년 역사 / 1500명 이상의 에이전트 / 연30억불의 매출실력 / 50여 지역 미국지사 / 한국 및 캐나다 지역지사

전 미주 지역의 Network과 Teamwork 그리고 다년간의 경험과 New Star 부동산만의 노하우를 바탕으로 고객의 성공과 이익을 위해 최선을 다하겠습니다.



백영주
617-921-6979



Kwang O Kim
617-792-8615



Joanne Song
206-734-1407



Sue Rong Tsai
617-792-8842



Yukai Sun
860-830-8599



Qiang Ma
617-319-7367



이제봉
781-654-5281



애나 정
617-780-1675



최진민
617-877-0387



Ritika Chopra
617-697-1191



Michael Yun
617-459-5985



송경빈
978-844-1508

단독주택 Single Family

 \$634,000 Sharon, MA 3 Beds, 2.5 Baths, 2090 sf. 깨끗하고 좋은 구조의 집 미주 살기 좋은 도시 1위 이현주 401-935-3397	 \$529,900 Easton, MA 4 Beds, 2.5 Baths 조용하고 넓은 공간 New Roofing Jason Jeon 617-642-5670	 \$649,500 Burlington, MA 넓고 쾌적한 공간 3000 sf. Fully renovated kitchen H-Mart, Burlington Mall 근접 Jason Jeon 617-642-5670	 \$1,089,900 Lexington, MA 4 Beds, 2.5 Baths 좋은 학군, 햇빛 좋은 남향집 Near I-95, H-mart Anna Jung 617-780-1675
---	---	---	--

단독주택 Single Family

 \$799,000 Andover, MA 4 Beds, 2.5 Baths, 4001 sf. Gorgeous colonial home SJ Park 617-304-7001	 \$389,900 Shrewsbury, MA 3 Beds, 2 Baths, 2076 sf. 좋은 가격, 넓고 실용적인 구조 Michael Yun 617-459-5985	 \$550,000 Danvers, MA 4 Beds, 3 Baths, 2620 sf. Large lot Easy access to I-95 Jason Jeon 617-642-5670	 \$889,000 Newton, MA 5 Beds, 4.5 Baths, 2450 sf. Spacious home for big family Anna Jung 617-780-1675
---	--	--	--

단독주택 콘도 Condominium 타운 하우스

 \$210,000 Weymouth, MA 3 Beds, 1 Baths, 1180 sf. Beautiful ocean view Jin Choi 617-877-0387	 \$850,000 Cambridge, MA 2 Beds, 2.5 Baths, 1374 sf. 깨끗하고 좋은 구조의 콘도 Joanne Song 206-734-1407	 \$149,900 Westminister, MA 3 Beds, 2 Baths, 1200 sf. 조용하고 아담한 타운 하우스 Kwang O. Kim 617-792-8615	 \$215,000 2 Beds, 1.5 Baths, 1152 sf. Chelmsford, MA 업데이트된 roof, water tank 나원태 617-642-3156
---	--	--	--

<p>Investment</p> <p>E-2 & EB-5 투자 문의: 781-259-4989</p>	<p>Condo</p> <p>Cambridge/ \$460,000 2 beds, 2 full baths Greenline extension Jason Jeon 617-642-5670</p>	<p>Condo</p> <p>Cambridge/ \$349,000 Charming 1 bedroom condo Close to Harvard Sq. Joanne Song 206-734-1407</p>	<p>리커스토어</p> <p>Allston \$1,000,000 S.J Park 617-304-7001</p>
<p>차이나타운 식당</p> <p>건물까지 가능 보스톤에 5개 뿐인 24시간 영업 허가 S. J Park 617-304-7001</p>	<p>Cleaner</p> <p>\$220,000 Milford, 건물 가능 주차공간, 사무실 S.J Park 617-304-7001</p>	<p>Drop off Store</p> <p>Sharon, MA/ \$18,500 급매, 좋은 위치 Potential to grow Jason Jeon 617-642-5670</p>	<p>Restaurant</p> <p>\$320,000 엘머스트 downtown/ 일식당 Beer Wine License Won T. Ra 617-642-3156</p>

Lexington Office

40 Waltham Street, Lexington, MA 02421
Tel. 781.259.4989 Fax. 781.259.4959
www.BostonNewStarRealty.com

Newton Office

1111 Washington St. Newton, MA 02465
Tel. 617.969.4989 Fax. 617.969.4959
www.NewStarRealty.com

Agent 모집합니다. 781.259.사구팔구 617.969.사구팔구



1111 Washington St. Newton, MA 02465
40 Waltham Street, Lexington, MA 02421

www.BostonNewStarRealty.com
www.NewStarRealty.com

미주 최대 한인 부동산 그룹 / 20여년 역사 / 1500명 이상의 에이전트 / 연30억불의 매출실력 / 50여 지역 미국지사 / 한국 및 캐나다 지역지사



김형진
781-956-0409



박성종
617-304-7001



제이슨 전
617-642-5670



헤이즐 승
617-895-7676



Shell Yu
781-526-2416



황수진
617-538-6973

PC Cafe	Restaurant	Business Consulting	Fish Market

\$250,000
Boston, MA
PC cafe w/ 프로즌 요거트,
버블 티, 아이스크림
Anna Jung 617-780-1675

\$250,000
Boston, MA
Boston downtown 중심에 위치
Great potential to grow
Jason Jeon 617-642-5670

**레스토랑
셋업 컨설팅**
SJ Park 617-304-7001

\$245,000
Brockton, MA
Located in busy Mall
Great business opportunity
Won Ra 617-642-3156

Full Plant Cleaner	Full Plant 세탁소	Dry Cleaner	Clothing Store

\$120,000
Norwood, MA
슈퍼마켓 있는 상가내 위치
넓은 주차 공간
성장 가능성 많은 비즈니스
Jin Choi 617-877-0387

\$200,000
Middleton, MA
안정된 Full Plant 세탁소
Mildeton mall 내 위치
Jason Jeon 617-642-5670

Call for Price
North Andover, MA
년 매출 \$180,000
Price reduced
고정 손님 확보
Jin Choi 617-877-0387

\$100,000
Mattapan, MA
안정적인 수입
모든 inventory 포함
Jason Jeon 617-642-5670

Drop Off Store	Restaurant	Grocery	Restaurant

\$70,000
Concord, MA
잘 운영되는 drop store
Great business opportunity
Anna Jung 617-780-1675

\$690,000
Allston, MA
맥주, 와인, 소주
S.J Park 617-304-7001

Ask agent for price info.
Allston, MA
1100 sf.
Hot Business Spot
Anna Jung 617-780-1675

\$195,000
Allston, MA
한국 식당 급매
좋은 위치, 잘 운영되는 비즈니스
Jason Jeon 617-642-5670

Investment	Drop off Store	Convenience Store	울스톤 식당
E-2 & EB-5 투자 문의 781-259-4989	\$25,000 Manchester, MA 성장 가능성 많은 비즈니스 Jason Jeon 617-642-5670	\$120,000 Worcester downtown Great business potential Won T. Ra 617-642-3156	건물까지 가능 플리커, 450 capacity 현 1.85M 매출 S.J Park 617-304-7001
Restaurant	커머셜	울스톤역 앞	APT Rental
\$179,000 Nashua, NH 잘 운영되는 Asian Restaurant Jason Jeon 617-642-5670	커머셜 건물 투자 S.J Park 617-304-7001	5,000 Sf. 빈자리 렌트 최고 한인 비즈니스 자리 S.J Park 617-304-7001	보스톤 아파트 전문가! 가격, 지역, 방 갯수 등 원하시는 조건에 맞추어 찾아 드립니다. David Kim 781-956-0409



나원태
617-642-3156



Steve Yoo
617-386-3451



신보경
508-361-6064



Claudia Lee
617-817-사구팔구



이현주
401-935-3397



최고의 실력과 탄탄한 경력을 갖춘 에이전트들이
여러분을 위해 기다리고 있습니다.

지금 곧 전화하세요 !!!



December 12, 2013
5:30-8:30 (and beyond)
Boston Convention & Exhibition Center

We Are Boston Gala

A Celebration of Boston's Diversity,
 Immigrant Heritage and Contributions

Honoring the Legacy of

Mayor Thomas M. Menino

And the Achievements of

George A. Russell, Jr.

Executive Vice President, State Street Corporation

Community Awardees:

Jim Hogan, Senior Group Vice President of Stores,
 New England, Target Corporation

Clementina M. Chéry, President and CEO,
 Louis D. Brown Peace Institute

Edwin Soto, 2013 Class Valedictorian,
 Boston International High School and
 Newcomers Academy



Mayor's Office of
NEW BOSTONIANS
 Thomas M. Menino, Mayor of Boston

For more information call: **617-635-2980**

#WeAreBoston

MANY THANKS TO OUR SPONSORS:



이선영원장의 한방 칼럼



한의원 선유당 원장 이선영
617-327-1812
12088 VFW parkway
suite 201 Boston MA 02132
www.sunudang.com, info@sunudang.com

성인 여드름 침으로 치료하기

놓아도 여드름이 사그라드는 경우가 많습니다. 한의학적 여드름 치료는 체질개선과 함께 얼굴피부 개선이 필수입니다. 침치료를 통해 피부의 재생력을 높이고 피부가 건강해져서 여드름균이 증식하지 못하는 환경을 조성하는 것이 한의학적 여드름 치료의 목표이기 때문에 재발률이 적다는 것이 큰 강점입니다.

여드름 치료에는 일반 안면침과 여드름용 특수침이 사용되며 환자의 여드름 특성에 따라 다양한 형태의 침치료가 병행되고 여드름 흉터 재생도 함께 되어 아이 피부 같은 맑고 환한 얼굴로 되돌린다는 이로움이 있습니다. 그리고 여드름 원인에 따라 장부균형을 위해 한약 처방이 함께 쓰여집니다.

병원을 찾을 만큼 심각한 여드름 환자들은 우울증과 대인관계 불안증을 가지고 있는 경우가 많습니다. 성인 여드름은 염증성이 대부분이라 오래 지속되는 경우가 많아 시간을 길게 잡고 꾸준히 치료를 안하면 조금 호전 되다가 다시 재발되는 경우가 대부분이고 심리적 위축을 가져오게 됩니다. 그래서 치료 기간을 좀 길게 잡고 다시는 여드름이 생기지 않는 얼굴 상태를 만들겠다는 의지를 가지고 서서히 생활습관과 식생활을 개선해 나가야 할 것입니다.

한의학적 여드름 치료 접근법은 피부가 스스로 건강해지고 자율조절능력이 좋아져서 여드름균이 증식하지 못하는 피부 상태를 유지하게 하는 것입니다.

이처럼 외부의 도움 없이 스스로 자정능력이 생겨 건강한 피부 상태를 유지한다면 맑고 깨끗하고 아름다운 얼굴로 대인관계와 사회생활에 있어 자신감을 되찾을 수 있을 것입니다.

최근 25세 이상 성인 여드름이 급격히 늘고 있습니다. 과거엔 사춘기에만 여드름이 발생하고 성인이 되면 없어지는 형태였다면 최근엔 사춘기에도 안났던 여드름이 어른이 되어서 난다고 호소하는 사람이 많습니다.

최근 조사 결과에 의하면 성인 여드름이 사춘기 여드름보다 많은 것으로 알려졌습니다. 특히 남성보다는 여성에게서 많이 발병합니다.

여드름의 형태 변화를 보면 염증이 없는 작은 알갱이 면포에서부터 염증을 동반한 구진과 농포의 형태로 바뀌면서 흉터를 유발하기도 합니다. 색이 붉을수록 염증이 심하다는 것을 의미합니다.

손톱으로 잡아뜯거나 짜서 패인 상처는 정상 상태로 회복이 어렵고 색소 침착이 동반된 경우는 표면이 매끄럽지 못하면서 칙칙한 색을 띠기 때문에 얼굴 전체가 어둡고 인상이 안좋아지므로 염증성 여드름이 되기 전에 미리 치료를 하는 것이 무엇보다 중요합니다.

여드름 생성 과정을 알아보면 과다한 피지 분비로 인해 모낭이 막히고 각질세포와 여러 가지 찌꺼기와 노폐물이 빠져나가지 못하여 모낭을 막게 되고, 피지를 먹고 사는 여드름균이 주변 염증세포와 결합하여 피부 밖으로 돌출되는 것이라 할 수 있습니다.

성인 여드름의 첫째 원인은 피지의 과다분비

입니다. 생존력과 번식력이 강한 여드름균이 피지를 양분으로 해서 사춘기 여드름보다 많은 염증을 생성하고 오래 지속되는 것이 특징이라 하겠습니다.

사춘기 여드름은 남성호르몬인 안드로겐 증가가 원인인 반면 성인 여드름은 스트레스 호르몬인 코티솔이 더욱 큰 영향을 미칩니다. 스트레스로 인해 혈중 코티솔량이 증가하여 피지선을 자극해 피지 과다를 유발하게 되는 것입니다.

성인 여드름을 유발하는 두번째 원인은 음식에 있습니다. 과거엔 음식과 여드름의 상관관계를 중요시 하지 않았지만 현대의학에서는 올바른 음식 섭취의 중요성이 매우 강조되고 있습니다.

정제된 가공식품, GI(혈당지수)가 높은 음식, 특히 밀가루나 가공 탄수화물류 같은 고혈당 음식의 과다 섭취로 인해 여드름이 악화됩니다. 서구화된 식습관과 바쁜 현대사회의 산물인 냉동식품과 인스턴트 식품으로 인해 성인 여드름이 급증한다고 할 수 있습니다.

시리얼, 과자, 케익, 빵, 국수 등을 멀리하고 혈당지수가 낮은 해조류, 과일, 채소, 생선, 육류 등을 본인 몸에 맞게 적절히 섭취합니다. 심한 화농성 여드름 환자에게는 탄수화물 섭취를 최소한으로 낮추기를 권장합니다.

손으로 직접 만들어 먹는 슬로우 푸드의 중요

성이 다시 한번 강조되고 있습니다. 땅에서 나온 자연 산물로 시간을 들여 자신이 먹을 음식을 직접 만들어 먹는 습관을 들여야 합니다. 소박하고 단순한 전통 한식 식단이 좋습니다.

그리고 성인 여드름 중 여성 발병이 많은 이유는 화장품의 과도한 사용과 청결하지 못한 세안에도 있습니다. 세안은 하루 두 번 정도 피부의 약산성을 유지시켜주는 것이 좋습니다. 자외선은 피하고 화장은 가볍게 하고 술 담배를 금합니다.

취침시간을 자정 이전으로 일찍 당기고 인스턴트 식품과 가공 식품을 멀리하고 밀가루나 탄수화물 섭취를 줄이고 물을 많이 마시도록 합니다.

여드름은 한의학에서 열습독(熱濕毒)으로 보고 여드름 발병 형태에 따라 원인치료를 하게 됩니다. 불규칙한 생활과 섭생, 과도한 스트레스인 체내 장부 불균형으로 인해 여드름이 생기게 됩니다.

대부분의 성인 여드름 환자들은 호르몬제 크림이나 약을 먹어서 여드름 치료를 시도하지만 몇 주 후나 몇 달 후에 다시 여드름이 재발되는 경우가 많아 한의학적 치료를 시작하게 됩니다.

침은 금(金)기운이라 그 자체가 성질이 차고 건조하여 여드름의 열독을 빨아들입니다. 그래서 가벼운 여드름 환자 같은 경우에는 침만 꽂아

Crouser & Suh PLLC

크라우저 & 서 로펌

이민법/국제법 전문 미국 로펌
한인 변호사들의, 한인들을 위한
최상의 법률 서비스!



이소영
이민 변호사

- 전문인력 취업비자 (H-1B)
- 단기연수인 비자 (H-3)
- 주재원 비자 (L-1)
- 특기자 비자 (O-1, P-1)
- 취업이민 (NW, EB-1, EB-2, EB-3)
- 투자비자 (E-2) / 투자이민 (EB-5)
- 종교 비자 (R-1) / 비자 변경 및 연장
- 가족초청 이민 / 시민권 신청
- 추방 재판 / 각종 이민 관련
- 비즈니스, 민사 등 각종 소송 관련



조규성
민법/형법 변호사



안선영
이민 변호사



스티브 서
이민 변호사

Crouser & Suh PLLC

1111 Washington Street, Newton, MA 02465

Tel: 617.969.7979 / 617.877.3435

Fax: 617.969.4959 www.stevesuh.com / www.suhladyer.com

정철화 프로의 골프 이야기 227



글쓴이: 정철화, Ph.D.
978-726-6979
jungc811@hotmail.com
Stow Acres Country Club
58 Randall Rd, Stow, MA 01775



슬라이스 (Slice)를 어떻게 칠 것인가?

많은 골퍼들이 슬라이스에 관한 한 그리 좋은 이미지를 가지고 있지는 않을 것이다. 초보자 시절에 대부분의 골퍼들이 겪었던 어려움 가운데 하나를 꼽는다면 단연 슬라이스로 고생 했던 기억일 것이다. 스윙에는 '잡아채는' 스윙과 '내던지는' 스윙이 있다. 잡아채는 스윙은 스윙의 궤도가 바깥쪽에서 안쪽으로 들어오기 때문에 슬라이스를 내기가 쉽고 내던지는 스윙은 궤도가 자신의 몸쪽에서 멀어지는 쪽으로 가기 때문에 공의 스핀이 몸쪽으로 감아지게 됨으로써 훅성의 구질을 가지게 된다. 당겨치기를 슬라이스로 보고 밀어치기를 훅으로 가정을 한다면 슬라이스의 구질을 내는 것이 어찌보면 당연하다는 생각이 들기도 한다. 자기쪽으로 당기는 것이 자연스럽게 이루어지는 것은 사람들이 공

통적으로 가지고 있는 자기중심적인 모든 인간의 욕망이기 때문이다. 자기것을 내려놓는 다든지 아예 버려버리는 이타적인 사람은 참 찾아보기 힘들다. 그것이 우리 주위의 일반적인 현상이지만 그러한 현실이 웬지 마음을 씁쓸하게 만든다.

어떻게 슬라이스를 칠 것인가? 라는 주제를 가지고 탐았슨이 소개한 내용은 3가지로 요약 할수 있다. 첫째로는 아버지가 얘기해 준 내용이다. 스탠스를 오픈으로 하고, 어드레스때 클럽페이스를 오픈으로 하고, 클럽을 바깥쪽으로 들어 올렸다가 내릴 때 꺾어 치면서, 피니시를 낮게 왼쪽으로 하라는 것이다. 둘째로는 잭니클러스의 방법을 소개 하고 있다. 간단하게 목표로 하는 지점보다도 왼쪽을 겨냥하고 클럽페이스를 오픈 해서 공을 치라는 것이다. 기본적으로 아버지의 방법과 같은 내용이다. 세번째로 소개하는 내용이 기존의 방법과 다른 관점에서 접근한 것인데 바로 그림의 변화를 주는 것이다. 여러번 소개한 바 있는 슬라이스 그림, 약한 그림을 잡으

라는 것이다. 이것은 클럽페이스가 공에 맞는 임팩트 존에서 자연스럽게 오픈이 되면서 슬라이스의 구질을 만들게 된다.

요약하면 결국 '스윙궤도'와 '클럽페이스'이다. 열린 클럽페이스와 바깥쪽에서 안쪽으로 들어오는 각아치는 스윙궤도면 슬라이스를 만들 수 있다. 별로 좋아보이지도 않은 슬라이스를 굳이 소개하는 이유는 2가지 인데, 첫째는 골프 코스나 지형에 따라서 슬라이스를 치면 유리한 경우가 있고, 둘째로는 의도적으로 슬라이스를 칠줄 알면 반대로 의도적으로 슬라이스를 방지할 수도 있다는 것이다. 원리를 알고 그 원리대로 따라서 뭔가를 했을때 원하



는 결과가 나왔다는 것은 그것을 제대로 알고 있다는 것이다. 하나를 제대로 알면 그것에 연관되어 있는 또 하나를 알기란 그리 어렵지 않다. 시간을 가지고 시도해 보고 잘 안되면 자연스럽게 될 때까지 반복해 주면 된다. 제대로 잘하고 있는지 옆에서 봐줄 수 있는 골프 친구나 따뜻한 마음을 가진 코치가 있으면 더욱 쉽게 익힐 수 있을 것이다.

MAKI MAKI

브라이트 대형 스시 뷔페 | Japanese Sushi & Seafood Buffet



스시 외 다양한 음식이 준비되어 있습니다.

** 5년 이상 경력의 샐러드 전문 요리사 (Cold dish chef)를 구합니다

5명 이상 시 생일 파티 케이크 무료 증정

생일파티 예약시 이를 전에 전화로 예약하셔야 합니다. 생일 케이크를 선택하시면 다른 모든 알인쿠폰을 이용하실 수 없습니다.

Lunch 10%

성인 3명 이하, 한 테이블에 쿠폰 한 장만 사용할 수 있습니다. (4명 이상은 정상가격)
다른 알인이나 쿠폰 중복 사용 불가 / 공휴일 사용 불가
유효기간 : 2013년 12월 19일까지

Dinner 15%

성인 3명 이하, 한 테이블에 쿠폰 한 장만 사용할 수 있습니다. (4명 이상은 정상가격)
다른 알인이나 쿠폰 중복 사용 불가 / 공휴일 사용 불가
유효기간 : 2013년 12월 19일까지

쿠폰을 반드시 오셔서 사용하셔야 알인이 적용됩니다. 한 테이블당 쿠폰은 한 장만 사용할 수 있습니다. 쿠폰 중복 사용 안됩니다. 공휴일은 쿠폰 알인이 적용되지 않습니다.

Happy Thanksgiving Day and Christmas Day All day Open
(11:00 AM - 10:00 PM)

마키마키에서는 편안하고 기억에 남는 식사를 제공하기 위해 언제나 노력하고 있습니다.

뷔페스타일(all-you-can-eat)의 식사뿐만 아니라, 한정된 기간 동안 주문식 스시(made-to-order) 스타일의 식사를 새롭게 선보입니다.

주방장의 열정과 엄선된 신선한 재료로 만들어진 다양한 일식 및 중식 요리들을 경험해 보십시오.

* 한국인 요리사 구함

Lunch

11:00am ~ 2:30pm
Mon~Thur \$17.75
Fri~Sun, Holiday \$21.75

Dinner

Mon~Thur: 5:00pm~9:30pm \$28.95
Fri~Sat : 5:00pm~10:30pm \$30.95
Sun, Holiday: 4:00pm~9:30pm \$30.95

617.783.1888

304 Western Ave. Brighton, MA 02134
Makimakiboston.com

“희망과 행복이 가득한 병원”

고국의 훈훈한 정을 대림성모병원에서 느껴보십시오!



해외동포를 위한 종합건강검진 프로그램 안내

Health Promotion of Overseas Korean

종합검진 상담 및 예약 안내

해외의료사업팀장: 김수남
한국직통: 010.8811.9635
미국문의: 617.583.2339



국내
종합병원 중
최고·최대
시설 보유



대림성모병원
DAEHIM SAINT MARY'S HOSPITAL

Royal Gold 검진 (당일 오전 9시 30분 ~ 저녁 오후 5시)

폐저선량CT + 복부조영CT + 뇌정밀검진 + 심장정밀검진 +
C형강염 + 경동맥초음파 + 골다공증검사 + 대장내시경

전립선초음파 (남성대상) | 유방초음파, 갑상선초음파, 자궁초음파 (여성대상)

남성 215만원 | 여성 225만원

입원종합검진 (당일 오후 2시 ~ 익일 오후 1시)

대장내시경
유방초음파 + 갑상선초음파 (여성대상)
폐저선량CT + 전립선초음파 **택일** (남성대상)

남성 64만원 | 여성 75만원

당일종합검진 (당일 오전 8시 30분 ~ 오후 12시 30분)

유방초음파 + 갑상선초음파 (여성대상)
폐저선량CT + 전립선초음파 **택일** (남성대상)

남성 50만원 | 여성 60만원

해외동포 특화검진 *Royal Gold검진, 입원종합검진, 당일종합검진과 함께 특화검진도 추가로 예약 가능합니다.

해외동포 특화검진은 대림성모만의 특화된 진료로서 일반 대학병원 수준의 진료를 받으실 수 있습니다. 특화검진은 입원종합검진, 당일종합검진과 함께 시행할 시 아래의 가격이 적용됩니다.

▶ **뇌 정밀검진 92만원 (소요시간: 1시간)**

뇌출혈, 중풍, 치매 등 뇌 관련 질환
뇌(Brain) MRI + MRA

▶ 고지혈증 등 심장질환
**Echocardiogram (심장초음파)
TMT (운동부하검사)**

▶ **PET-CT 검사 120만원 (소요시간: 2시간)**

암진단검사

▶ **심장혈관 MD CT 22만원 (소요시간: 30분)**

▶ **자궁초음파 5만원 (소요시간: 15분)**

▶ **골다공증검사 5만원 (소요시간: 30분)**

▶ **대장내시경검사 10만원 (소요시간: 30분)**

프로그램	Royal Gold, 입원종합검진, 당일종합검진 공통 검사항목
위 내시경 (수면)	위암, 위궤양, 위염, 십이지장궤양, 식도질환
복부초음파	간, 담낭, 췌장, 신장, 비장
혈액검사 (70여가지항목)	고지혈증, 간기능검사, 당뇨병, 간염, 신장기능, 소변검사, 각종빈혈, 면역력, 열중반열, 박혈병, 대사성질환, 혈액질환, 전해질 상태, 관상염, 혈액형, 혈당질환, 파골, 에이스, 갑상선질환, 부갑상선 기능, 가임중 감염 등
심전도검사	부정맥, 협심증, 심근경색증, 심방비대
폐기능검사	폐기, 만성폐기증, 만성 기관지염
흉부 X-Ray	폐암, 폐결핵, 늑막염, 기관지염
체성분검사	체지방량, 복부지방량, 근육비중검사
암표지자검사	간암, 대장암, 췌장암, 전립선암(남성) 등
기본검사	신체계측 및 체중도 검사, 혈압측정, 청력, 직각진료
안과검사	안저/안압, 망막염, 시신경염, 고혈압, 당뇨경화, 뇌혈관질환, 녹내장
산부인과검사	자궁경부암, 자궁암
뇨/분변검사	신장, 당뇨, 발광염, 요도염, 뇨도, 미노기과 질환, 기생충, 결핵, 대장암

*당일 오전 중에 최대의 소크일 가격입니다. 진료개 요에 따라서는 불리하게 반영하여 검진할 수 있습니다. 특별 시 추가 비용이 발생할 수 있습니다. 당일 저녁 후의 응급시 진료, 시술 시 불리하게 반영할 수 있습니다.

Oogie Art 입시미술전문학원

상담문의 617-306-0670 / www.oogieart.com

우기아트는 최고의 미국 입시 미술 전문학원으로 알려져 있습니다.

DRAWING, PAINTING, 3D, MIXED MEDIA, ARCHITECTURE, ILLUSTRATION, FASHION DESIGN, GRAPHIC DESIGN, PHOTOGRAPHY, ANIMATION, COMPUTER ART, INTERIOR DESIGN, AP ART.

30년간의 티칭 노하우 15년간 1,000명 이상의 미국 미술대학에 전액 장학금 및 아이비리그에 합격한 학생의 성적, 포트폴리오 등으로 가장 정확한 정보와 정기적인 온라인 상담으로 1:1 입시미래를 설계해드립니다.

수업시간표	등록금
월-금 4-8시	4-6th Gr 2 hrs (\$50)
토요일 9-1시	7-8th Gr 3 hrs (\$75)
2-6시	9-12th Gr, 편입 4hrs (\$100)

- ✓ 포트폴리오반 (for 미술대학, 일반 대학반)
- ✓ 글로벌 프로그램 (7학년부터)
- ✓ 아이비 리그 준비반 (리서썬, 리서치 프로그램)
- ✓ 스칼라스틱 미술대회 준비반 (12/14일까지 제출)

포트폴리오 트렉 시스템 (PTS)™

우기아트만의 혁신적인 프로그램으로 그날 배운 자녀의 작품을 학부모님께서 확인할 수 있습니다.



포트폴리오 트렉 시스템으로 원장님에게 언제나 작품평가를 받을 수 있습니다.

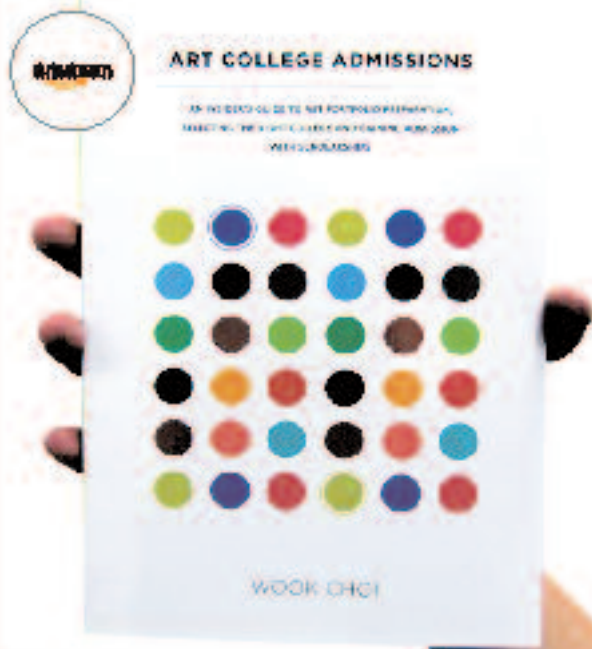

미술대학입학

미술지도 30년의 노하우를 바탕으로 최 원장님이 지난 4년간 4개의 신문에 쓴 칼럼을 모아서 "Art College Admissions" (미술대학입학) 이란 책을 출판했습니다. 유명 미술대학 소개와 장학생들의 포트폴리오작품 84개를 함께 수록한 대학입시/입학에 반드시 필요한 가이드북입니다.

저자 최욱 (우기아트원장)
www.wookchoi.com



우기아트의 프로그램이 칼리지 보드로 부터 우수성들 인정받아 AP Art 수업을 받을 수 있는 공식 장소로 승인되었습니다.

AP Art 단기 집중반 모집 (12주완성)

대상 현 11th, 12학년 (인터뷰 필수)
기간 2/1/14-4/19/14 (3times/wk & 3 hrs)
조기등록 마감일 12/21/2013 까지 (\$2,160 20%OFF)
등록 마감일 1/4/2014 까지 \$2,700

OOGIE ART OPEN

76 Winn Street, #2C
Woburn, MA 01801

☎ 212-714-1011
617-306-0670

🌐 WWW.OOGIEART.COM

시국미사 발언 파장, 공안정국 조성 우려

국정원 트윗 추가 발견 등 수세몰린 여권 국면전환 노려

(보스톤 = 보스톤 코리아) 오현숙 기자 = 국정원의 대선개입 문제를 지적하면서 박근혜 대통령의 하야를 촉구한 천주교 정의구현사제단 박창신(72) 원로신부의 시국미사 발언이 큰 파장을 일으키고 있다. 국정원 트윗 추가 발견으로 수세에 몰린 여권은 이를 국면전환의 계기로 삼아 안보문제를 전면적으로 부각시키고 있다. 특히 청와대가 재야에서 확산되고 있는 대선 불복성 사퇴 요구 뒤에 체제를 흔들려는 세력이 개입돼 있다고 판단하고 있는 만큼 공안정국이 조성될 가능성도 있어 파장이 만만치 않을 전망이다.

박 신부에 검찰 조사 착수

정의구현사제단 박창신 신부는 북한의 연평도 포격도발 3주기를 하루 앞둔 지난 22일 전주교구 시국미사에서 북한의 연평도 포격을 옹호하는 듯한 발언에 이어 박근혜 대통령의 퇴진을 주장해 검찰 수사를 받게 됐다.

박 신부는 이날 시국미사 강론에서 “북방한계선(NLL)은 군사분계선이 아니다”며 국가정체성 논란을 일으켰다. 그는 “서해 북방한계선에서 한·미군사운동을 계속하면 북한에서 어떻게 해야 하겠어요? 북한에서 싸야죠. 그것이 연평도 포격이에요”라고 말했다.

박 신부는 시국미사 이후에도 일부 언론과의 인터뷰에서 “앞으로도 박 대통령 퇴진 운동을 계속하겠다. (검찰에서) 잡아가면 잡혀가는 것”이라고 밝힌 바 있다.

25일 시민단체 활빈단 홍정식 대표가 박 신부가 국가보안법 등을 위반했다며 고발장을 제출했고 같은 날 자유청년연합 등 서울지역 보수단체도 박 신부를 대검찰청에 국가보안법 위반 혐의로 고발했다. 보수단체 자유민주국민운동(운영위원장 최인식)도 26일 박 신부를 서울지방경찰청에 고발했다.

검찰은 26일 박 신부에 대해 수사에 착수했다.

전주지검 군산지청 관계자는 “고발장이 접수된 만큼 사건을 공안전담 검사에게 배당했다”면서 “다만, 다른 보수단체들도 대검찰청에 여러 건의 고발장을 접수해 대검 등과 수사 주체를 놓고 협의 중이다”라고 말했다.

당·정·청 강경대응 천명

박근혜 대통령과 정부·여당은 25일 전주교구 시국미사에서 나온 발언에 대해 강경 대응을 천명하고 나섰다. 대통령과 총리의 경고성 발언에 이어, 새누리당은 정의구현 사제단을 '종북'으로 규정짓고, 민주당에까지 공세의 범위를 확장하고 있다.

박 대통령은 사실상 박 신부의 발언



시국미사에서 연평도 포격을 옹호하는 듯한 발언을 해 논란의 중심에 선 박창신 전주교구 원로신부

을 겨냥해 “묵과하지 않을 것”이라고 했고 정홍원 총리는 대정부질문 답변에서 “북한을 옹호하고 찬양하는 듯한, 참으로 경악스러운 일”이라고 비난했다. 황우여 대표는 최고위원회의에서 “종교인에게는 엄연히 조국이 있다”면서 “북한의 지령” 가능성까지 거론했고, 최경환 원내대표는 “그분들이 진정 해야 할 일은 종북이 아니라 북한에 선교하고 정의를 구현하는 것”이라고 주장했다.

새누리당의 실세로 평가받는 윤상현 원내수석부대표는 정의구현사제단을 '북한 세습정권', (이석기 통합진보당 의원의 혁명조직이라고 검찰에 기소된) 'RO'와 동일선상에 놓았다. 윤 원내수석부대표는 “이들은 똑같은 주장을, 똑같은 목표를 갖고, 똑같은

행동을 한다”고 했다.

수세몰린 여권 정국전환 의도

하지만 사제복을 입은 한 자연인의 발언을 두고 당정청이 일제히 강경대응에 나선 것에 대해서는 다분히 상황 돌파용 의도가 깔려 있다는 지적이 많다.

지난 국정감사를 통해 국정원의 불법대선개입 의혹은 굳까지 포함한 '국가기관'의 대선개입 의혹으로 확대된 상황이다. 여기에 더해 지난 21일 국정원의 트윗글 121만개가 검찰의 수사로 추가 발견됐다. 검찰은 이들이 모두 공직선거법과 국정원법 등 현행법 위반 소지가 있다고 말했다. 야권과 시민사회는 특별검사제 도입을 주장하며 전방위적으로 공세를 폈다.

종교계에서도 정의구현사제단의

시국미사 이전에 기독교계와 불교계에서도 시국선언을 준비했다. 정권에 대한 비판 목소리가 확대되는 시점이었다.

이런 상황에서 박 신부의 발언은 결국 국 대통령 사퇴 요구 뒤에 북한 동조 세력이 있다는 청와대 인식을 굳혀 '안보 카드'를 꺼내게 한 셈이 됐다. 이는 대통령 사퇴 요구를 사전에 차단하면서 민주당이나 무소속 안철수 의원에 대한 압박 효과도 동시에 겨냥하는 측면도 있다. 박 신부가 소속된 정의구현사제단은 민주당과 무소속 안철수 의원 등이 함께 결성한 '국정원의 대선개입 규명 등을 위한 범야권연석회의'에 포함돼 있다.

지난 7월부터 시작된 천주교 정의구현사제단의 촛불시위에 무대응하던 당정청이 갑작스레 태도를 바꾼 것을 두고 전문가들은 정국전환 의도가 적지 않다는 분석을 내놓았다. 이준한 인천대 정치외교학과 교수는 “노무현·이명박정부 때도 대통령 퇴진을 요구한 사제단이 박 대통령의 퇴진을 요구한 것은 국가기관 대선 개입 사건의 엄중함을 환기시키려는 것 아니겠느냐”면서 “일부 문제 발언에 색깔을 입혀 이것만 과도하게 부각시키는 건 본질을 호도하는 꼼수로 비판받을 수 있다”고 지적했다.

본질 흐리는 종북몰이 비판

정부와 여당이 25일 박 신부의 발언에 집중포화를 쏟아 부은 것을 두고 “본질을 흐리기 위한 과도한 종북몰이

”라는 지적이 나오고 있다. 시국미사 강론의 요지였던 국가기관의 불법적인 대선 개입에는 함구한 채 결과지로 언급된 천안함·연평도·NLL 관련 발언만을 지나치게 부각시키고 있기 때문이다.

야당은 일부 박신부의 발언이 도를 지나쳤다는 입장으로 일정하게 선을 그었지만 여권의 '종북·공안몰이'에 맞서서는 한목소리로 반격을 펼쳤다. 김 대표는 “종북몰이는 만병통치약이 아니라 국가기관 대선개입의 상처를 덧나게 한다”면서 “건강한 대한민국을 위해 종북몰이를 즉각 중단하고, 민주주의 회복을 위해 특검과 특위를 즉각 수용하라”고 촉구했다.

전병헌 원내대표는 '종북(從北)'보다 '종박(從朴)·박근혜 대통령에 대한 맹목적 추종'이 문제라고 거듭 주장했다.

전 원내대표는 “지금 당·정·청이 하나가 돼 대통령을 여왕 모시듯 하며 반대의견 묵살과 매도에 급급하다”면서 “틈만 나면 악의적 종북몰이로 갈등과 증오를 부추기면서 종북을 전가의 보도로 휘두르고 있다”고 비난했다.

통합진보당 홍성규 대변인도 구두 논평에서 “(박 신부를 고발한) 보수단체들을 무고죄로 수사해야 한다”며 “검찰이 수사까지 여부를 판단해보지 않고 수사를 하겠다는 것은 박 대통령의 '용납하지 않겠다'는 발언에 따른 조치”라고 비판했다.

정의당 이정미 대변인은 브리핑에서 “대선개입 수사에 지지부진하던 검찰이 원로신부의 발언에는 신속하게 수사 착수해 정치검찰의 면모를 드러내고 있다”면서 “공포와 위협의 정치는 제발 그만두라”고 촉구했다.

hsogh@bostonkorea.com

방공식별구역 이어도까지 연장 추진

(보스톤 = 보스톤 코리아) 오현숙 기자 = 중국이 지난 23일 제주도 남단 이어도를 자국의 '방공식별구역(ADIZ)으로 선포한 것으로 드러나 논란이 되고 있다. 이어도 ADIZ설정은 1999년 일본의 설정에 이어 두 번째다.

현재 우리 해양과학기술이 설치된 이어도 상공은 정작 우리의 방공식별구역(KADIZ)에는 포함되지 않은 상태로 지금까지 해경 항공기가 이어도 상공에 진입할 때 일본 당국에 사전 통보를 해왔지만 앞으로는 일본과 중국 양측에 사전 신고를 해야하는 상황에 처했다.

이와 관련해 김관진 국방부 장관은 26일 국회 국방위원회에 출석, “이미 (이어도를) 실효적으로 지배하고 있고, 이에 대해 일본도 큰 이의가 없다”면서 “KADIZ를 이어도까지 연장하는 것을 관계 부처와

협의하겠다”고 말했다.

김 장관은 ‘이어도를 우리 영토에 정당하게 포함시켜야 한다’는 새누리당 정희수 의원의 지적과 관련해 “이어도 관할 수역을 우리가 지키는 데는 큰 문제가 없을 것으로 본다”고 강조했다.

이날 김장수 청와대 국가안보실장도 국회 운영위원회에서 “이어도 자체는 우리 작전구역 내에 위치하고 있기 때문에 이어도를 운용, 활용, 탐사하고 재난재해를 예방하는데 (영향을) 미치지 않는다”며 “우리 입장에서 어떤 것이 국가 이익을 극대화시킬 수 있는 방법인가 고민하고 있다”고 말했다.

하지만 이날 외교안보정책조정회의에선 이어도가 중국의 AIDZ에 포함된 것에 대한 현실적인 어려움도 논의된 것으로 전해졌다. 이어도 문제를 적극적으로 제기할 경우

자칫 잘못하면 이어도가 다시 중국과의 영토분쟁 문제로 국제공론화될 가능성도 배제할 수 없다.

정부의 한 관계자는 “이어도 문제는 양국이 배타적 경제수역(EEZ) 획정 논의로 해결을 봐야 할 문제”라며 “특히 이어도는 한중 양국간 관계가 모처럼 재조정되는 국면에서 무작정 강하게 우리의 입장을 밀고 갈 수도 없다. 또 현실적으로 중국을 설득하기도 쉽지 않은 상황에서 이어도 문제를 다시 전면부에 부각시킬 경우 한중 양국관계에도 도움이 될 수 없다”고 설명했다.

또한 이어도를 KADIZ에 포함시키기 위해선 일본과의 협의도 전제가 돼야 한다. KADIZ에 이어도를 포함시킬 경우 일본이 현재 JADIZ에 포함되지 않은 독도를 자국 상공으로 포함시킬 가능성도 있



지난 26일 국회 국방위원회 전체회의에서 의원들의 질문에 답하고 있는 김관진 국방부 장관

기 때문이다.

이어도포럼과 이어도문학회, 이어도청년지킴이 등 5개 단체는 26일 공동성명을 내고 “중국의 AIDZ 선포는 우리나라 국민의 거센 공분을 사고 있다”며 “중화주의적 우월감과 영토점령 야욕을 앞세우며 세계를 불안 정국으로 몰아넣어 유감스럽다”고 밝혔다.

AIDZ는 영공과는 별개의 개념으로 국가안보 목적상 군용항공기의 식별을 위해 설정한 임의의 선으로 국제법적으로 관할권을 인정받지는 못한다.

hsogh@bostonkorea.com

전 미주 최초! 방송 3사 모두 시청 가능한 유일한 TV - 엔티비

KBS1, KBS 2, MBC, SBS 인기 프로그램과 영화, 키즈, 교육, 신앙생활, 골프 등 수만여편의 콘텐츠 엔티비와 함께 다양한 재미와 유익한 정보를 무한대로 즐기세요!



&TV를 구입하시면 스마트폰 및 컴퓨터로 한국 드라마 영화를 볼 수 있는 **TVbogo.com** 이용권을 무료로 드립니다

엔티비 하나만 충전
다른 한국어 패키지는
필요없습니다

\$24.99

최대 2대까지 추가 TV당 \$9.99 2년 약정시 Tax 포함 1년 약정시 \$29.99

enjoy & TV

www.enjoyandtv.com

문의 및 연락처

보스톤코리아 TV 사업국

617.955.9112/617.650.6656

MBC, SBS는 예능 2-4주, 드라마 5-8주 홀드백(일정기간 상영불가)기간이 있습니다.
KBS와 CJ&S는 홀드백이 없지만 빠른 시청을 원하시면 권장 49-60선트의 금액을 추가로 부담하셔야 합니다.
프리미엄 고객의 경우 권장 시청률을 부과하지 않습니다.

홀드백 폐지 기념 특별 할인

기간 | 10/21(월)~12/31/2013 대상 | 신규 고객

3개월간 **\$9.99**

엔티비가 한국 방송국과 홀드백 없는 상품 출시를 계약했습니다. 이제 따라 신규 고객들은 3개월간 \$9.99에 홀드백 없이 TV프로그램을 보실 수 있습니다.

3개월 후 선택하신 옵션 \$24.99나 \$34.99로 돌아가게 됩니다.
원\$24.99: 기본과 같은 홀드백 2-4주 / 원\$34.99: 홀드백 없음

신청을 서둘러 주십시오

www.pospay24.com



POWERED BY
WorldPay
Authorized Representative Agent of
Citizen Bank, Providence, RI

PROSPay



NO ANNUAL FEE

무료기계(2중계약 없음)
FREE SUPPLY(종이, 잉크)

One Touch Solution POS
24시간 이내 입금

모바일페이(iPhone, Android)

사업 무담보 용자 대출

저희 **PROSPay**가 도와드리겠습니다.

Agent / 상담원 모집

TEL **617-466-2212**

TOLL FREE **888-604-2190**

150 Eastern Ave #2FL Chelsea, MA 02150

ALDELO
for Restaurants



ATM



Opening Hours

Monday~Friday
9:30am~9:00pm
Saturday
9:00am~9:00pm
Sunday
10:00am~8:00pm

릴라이어블 Market



Sale Week 11월 29일(Fri)~12월 5일(Thu)



반반미(햅쌀)
BanBanMi
(New Crop)
\$14.99/15Lbs



타마키 골드(햅쌀)
Tamaki Gold
(New Crop)
\$25.99/15Lbs



양지 머리 Beef Brisket
\$4.99/Lb



돈까스 고기 Donkasu
\$4.99/Lb



CJ잔치 잡채
CJ Korean
Stir Fry Noodle
\$3.99/14oz



교자만두 (치킨)
Gyoza Dumpling
(Chicken)
\$4.99/21oz



시라키쿠
사누끼우동
Shirakiku Sanukiya
Udon
\$4.99/8.8ozx5pcs



하나 오덴세트
Hana Odenyanan
\$2.99/9.7oz



마루찬 야끼소바
Maruchan's Yaki Soba
\$2.49/17oz



주부 초밥왕
Seasoned
Beancurd
\$1.99/160g



해태 황 단무지
Haitai Yellow
Pickled Radish
\$2.99/2.2Lbs



백설
발효양조 식초
Beksul Brewing
Vinegar
\$3.99/1.8L



624g
미즈칸
국수장국
Mizkan Soba
Soup Base
\$6.99/32Fl.oz



아씨 토모시라가 소면
Assi Tomosiraga
Somen
\$2.99/3Lbs



동원 참치
Dongwon
Canned Tuna
\$7.99/4can Bundle



이씨네 떡볶이떡
Yessine
Rice Cake
\$2.49/1.32Lbs



백설 핫 자른 당면
Beksul
Sweet Potato Noodle
\$3.39/500g



JFC 빵가루
JFC Panko
\$1.99/12oz



아씨 옥수수차
Assi
Roasted Corn Tea
\$5.99/4Lbs



키코만 펄 두유
KKM Pearl Soymilk
\$1.99/32fl.oz



오리온 초코파이
Orion Chocopie
\$2.29/11.85oz(Box)



오감자 칠리 Oh! Carto
(Chili Chili)
2.49/8.46oz



해태 맛동산 Haitai Peanut
Crunch Snack
\$2.99/14.81oz



하늘가애 청매실
Asian Apricot Tea
\$20.99/700ml



고흥 유자차
Citron Syrup Tea
\$5.99/2.2Lbs



릴라이어블 마켓

전화 | 617-623-9620
주소 | 45 Union SQ,
Somerville, MA 02143

김밥, 잡채, 부침개 등 주문도 받습니다

릴라이어블 비디오, 한국 드라마, TV쇼 DVD 대여 합니다.

사업의 시작은

Lee Associates

이경해 부동산

1.800.867.9000



Broker & Realtor(1985년부터 보유) 사업 및 부동산 무료 상담

상가건물, 콘도, 아파트건물 투자하실 분 환영
1031 Exchange 서비스, 비즈니스 용자 압션
미 전역 프랜차이즈 비즈니스
항상 리스팅 60-70보유

E2 비자 사업체, 비즈니스 무료상담
크고작은 세탁소들, 론드로맷(Laundromat) 많음
주유소 식당, 편의점, 주류판매점등 다양한사업체
항상 원하시는 사업체를 찾아드립니다.

Cell.....508.962.2689
Tel.....781.297.5679
www.leebrokers.biz
Email..kayleebrokers@aol.com

보스톤 북쪽 아파트(34개 유닛), 상가(14개 유닛) 건물,
모든 유닛 리스, 주차장 있음, 매매가격 \$5M

보스톤 대학가 근처, 세탁소+셔츠유닛, 연매상 \$180,000+\$100,000(홀세일),
60lbs 세탁기(픽아님)

론드로맷 고급동네, 연매상 \$62,000, 소유자 부재, Open/Close 자동시스템

뉴햄프셔, 요구르트 아이스크림, 전국체인, 연매상 \$200,000+, 소유자 부재

보스톤 남쪽 피자 연매상 \$300,000 한국식당으로 전환 가능

보스톤 남쪽: 중식+스시 연매상 \$ 1M+ Full Liquor 면허증

전국 체인 델리, 고급 몰 안에 위치 연매상 \$560,000

보스톤 남쪽: 데어리퀸/오린지줄리어스, turnkey 경영, 연매상: \$300,000

식당 아침, 점심 보스톤 북쪽 주 6일 오픈 연매상 \$180,000

뉴튼 세탁소: 연매상: \$120,000+ 홀세일: \$100,000 오너 파이낸스(50%)

아침+점심(5일) 보스톤 점심만, 연매상 \$250,000 아침 첨가할 수 있음

동양그로서리 연매상 &800,000+부가수익, 비어+와인, 로타리 저렴한 매매가격 \$129,000

보스톤 북쪽 세탁소 Full Plant 연매상 \$250,000 소유자 은퇴

보스톤 동북쪽 세탁소 Full Plant 연매상 \$370,000 매매가 285K 소유자 은퇴

론드로맷: 보스톤 연매상 \$180,000 새 장비들 (2010년)

드롭오프: 보스톤 북쪽 연매상 \$208,000 소유자 부재중 경영, 좋은 렌트

상가건물 4, 5 유닛 고급동네, 100% 수리 완료 매매가격 \$789,900

섬머빌 론드로맷 연매상 \$180,000

세탁소 Full Plant +셔츠유닛, \$300,000 +Owner finance 가능

론드로맷 +부동산, 연매상 \$230,000 소유자 부재중 경영, 카드시스템, 물값 절약가능-우물보유

론드로맷: 연매상 \$60,000 캠프리지, 부수입! 무인 자동시스템 완비, 소유자 부재

드롭오프: 보스톤 서쪽 연매상 \$140,000 Full Plant로 할 수 있음

뉴튼지역 세탁소+셔츠 유닛, 내부수리 완료, 연매상 \$170,000+

동양식당: 연매상 \$250,000 새 시설, 학교 급매매 Any Offer 받음

세탁소 뉴튼지역, 연매상 \$145,000 19년 경영, 매매가격 \$139,000

드롭오프+론드로맷: 연매상 \$455,000-100% 소유자부재 Working owner 매상증가 가능성



보스톤 교육원

명문 중.고.대학 진학상담및 수속

- 전문적인 맞춤형 진학상담
- 최고 에세이 편집자
- 최고 전·현직 입학 담당자 상담

섬머/윈터 프로그램

- 전문적인 관리및 실질적인 프로그램
- MIT/Harvard 특별 프로그램
- 다양한 주말 프로그램

가디언 업무

- 수시 교사 면담및 성적관리
- 아카데미 로드맵 작성및 실행
- 다양한 경시 대회준비, 섬머및 교외 활동

아카데미 프로그램

SAT 1, 2 / AP 수업

- 최고 전문가들의 강의
- 단기 고득점 완성
- 실전 문제 중심 수업
- 상시 참여 및 주말 수업 가능
- 개인 및 스카이프 수업 가능

학업 과목 개인과외 가능

- 영어, 수학, 과학, 외국어, 역사,
- 경제, 심리학, 기타 과목들
- 개인및 스카이프 수업 가능

겨울방학 단기집중 프로그램

- 기간: 12월 21일 ~ 31일 (12월 25일 크리스마스 당일은 휴강)
- SAT1 / SSAT / TOEFL class
- SAT2 Subject test prep
- 전과목 개인 수업 가능

경시대회 준비

- 수학 경시 준비(AMC/AIME)
- 외국어 경시 준비 (Latin, Spanish, French)
- 과학 올림피아드 준비(생물, 물리, 화학)
- Writing/Fine Art 경시

2015 College Process

- 대상: 11 학년
- 모집기간: 2014년 2월 말까지

최근 3년 교육원생 대학입학현황

Harvard(2), MIT(4), Stanford(1), Oxford(1), Princeton(3), Dartmouth(4), Columbia(8), Cornell(4), Johns Hopkins(7), Upenn(2), NYU(10), Emory(9), Brown(3), Michigan(1), Georgetown(3), UC 계열(3) 등

Boston Education World, Inc. 보스톤 교육원
128 Wheeler Rd. #301, Burlington, MA 01803 3
tel. 339.234.5255~7 / fax. 339. 234. 5258
www.bostonedu.org 문의: info@bostonedu.org
수업문의: academicservices@bostonedu.org