

김성군
변호사

160 main street
Stoneham, MA02180
781.438.6170
www.songkimlaw.com

보스톤 코리아

BOSTONKOREA.com

백영주
부동산

주택 / 콘도
비즈니스 / 건물
617.921.6979
clarapark@ownnewengland.com
ClaraPark.com

POSTMASTER: Send Address Changes to 161 Harvard Avenue, Suite 4D, Allston, MA 02134

전화: 617-254-4654, 팩스: 617-254-4210

ISSN 1554-6942



모라 힐리 주지사가 지난 5일 뉴튼에서 열린 어포더블홈즈액트 서명식에서 주택 채권법안으로 본격적인 주택건설에 나설 것을 밝히고 있다 (사진 = 주정부 제공)

매사추세츠 별채(ADU) 합법화, 건축바람 본격화 될 듯

주지사 6일 어포더블홈즈액트 서명으로 합법화 사상최대 52억달러 주택 건설, 정부아파트 보수

(보스톤 = 보스톤코리아) 한새벽 기자 = 매사추세츠주는 주택난을 해결하기 위한 한 방법으로 소위 '별채'라 불리는 추가주거공간(ADU) 건축을 허용했다. 앞으로 매사추세츠에서 ADU건축 바람이 불 것으로 예상된다.

모라 힐리 주지사는 6일 52억달러 채권 발행법(Bond Bill), 어포더블홈즈액트(Affordable Homes Act)에 서명했다. 주지사가 서명한 이 법안은 향후 5년동안 총 6만5천호의 신규 주택을 건설해 주택난과 높은 집값에 시달리는 매사추세츠의 주택문제를 완화하는 역할을 하게 된다. 이번

대한항공, 15일부터 이코노미석 컵라면 제공 안해

뜨거운 물 화상위험, 피자·핫도그 제공키로

(보스톤 = 보스톤코리아) 편집부 = 대한항공은 8월 15일부터 미주노선을 비롯한 장거리 노선의 컵라면 서비스를 중단한다. 난기류 발생이 잦아지면서 승객들과 승무원들의 안전을 위한 조치다.

대한항공은 1일 비행 시간이 8시간 이상인 미주·유럽 등의 장거리 노선에서 컵라면 서비스를 오는 15일부터 중단한다고 밝혔다. 대신 난기류에도 위험하지 않는 피자나 콘덕(핫도그) 등 다른 간식을 제공하게 된다. 피자나 핫도그는 라면에 비해 단가가 최대 2배 이상 비싸지만 안전을 위한 선택이라는 게 대한항공 측의 설명이다.

컵라면은 뜨거운 물을 붓기 때문에 승객과 승무원들의 화상 사고가 빈번하게 발생했다. 일반석의 경우 승객이 밀집한 공간에서 승무원이 뜨거운 물을 부은 컵라면 여러개를 한꺼번에 옮기는 과정에서 화상 위험이 컸다.

이코노미와 달리 비즈니스 ▶▶7면으로 계속

THE PRO REALTY GROUP 수잔리 부동산

보스톤 투자, 주택, 콘도

셀러(Seller Representative):
리스팅 전문. CMA(Comparative Market Analysis)를 통한 집 가격 선정

바이어(Buyer Representative):
확실한 입찰. 전문적인 권유로 여러분의 재산 증식을 도모

투자(Investment):
전문적 부동산 아웃사이드 컨설팅으로 성공적 투자 권유

* 조지아 어필리타 투자 상담 문의 환영합니다.

경력 20년 이상

TEL: 339.224.1512, 카카오톡 ID: susan1223
Email: susan@prorealty.group

K STADIUM REALTY REAL ESTATE

President **애나 정** 부동산 전국 1위

33년의 풍부한 경험
최고의 전문가에게서 최상의 부동산 서비스를 제공받으시기 바랍니다

주택 · 콘도 · 비즈니스 · 빌딩 · 렌트

617.780.1675

anna@kstadiumrealty.com
annajungboston@gmail.com

Residential
Commercial
Business
Investment
Property Management

PREMIER REALTY GROUP REAL ESTATE

경험과 전문성으로 여러분의 소중한 자산을 책임지겠습니다

WWW.BOSTONPREMIERREALTY.COM

나원태: 617.642.3156
won@bostonpremierrealty.com

보스톤 코리아
인터넷 신문
카톡으로 받아보세요

위의 코드를 스마트폰 카메라로 찍고 카카오톡 채널 친구신청을 해주세요. 인터넷 신문 각종 정보를 받아보실 수 있습니다.



국제선 난타팀은 83세 하남출 할머니를 포함해 70에서 75세 사이의 시니어들로 구성되어 있다. 한인회 행사는 물론 각종 미국사회 행사에 참여해 한국의 부채춤과 난타를 선보이며 한국의 멋과 전통을 알리고 있다

국제결혼선교회 난타팀, 부채춤 및 난타공연

(보스톤=보스톤코리아) 편집부 = 국제결혼선교회의 난타팀이 7월 23일 앤도버에 위치한 노인아파트에서 50여명의 다민족 시니어가 참석한 가운데 부채춤과 난타 공연을 선보였다. 난타팀은 최고령 83세의 하남출 할머니를 포함해 70에서 75세 사이의 시니어들로 구성되었으며 가장 막내가 68세의 김인숙씨이다. 같은 또래의 고령 연령층이 동심으로 돌아가 신나고 재미있게 응원하면서 한마음으로 공연 하였다. 공연과 동시에 만두 등 한국다과와 생활필수품의 조그만 선물도 나누었다. 국제선교회 난타팀은 약 10년전에 유영심 전 노인회장에 의해 창립되었으며 이지역의 각종행사에서 공연되었다. 공연을 원하는 경우 김인숙씨(978-828-1383)에게 문의할 수 있다.



보스톤산악회 8월 3일 제 16회 정기산행

(보스톤=보스톤코리아) 편집부 = 보스톤 산악회가 오는 8월 17일 토요일 뉴햄프셔 소재 아담스 마운틴(Mt.Adams)으로 정기 산행을 떠난다. 이날 산행은 에어라인 트레일을 타게 된다. A조는 왕복 8.2마일 로 아담스 마운틴을, B조는 7.6마일 매디슨 스프링 허트를 등반한다. 난이도는 5단계 척도로 4.6으로 어려운 편에 속한다. 산행 준비물로는 배낭, 스틱, 방풍의, 우의, 장갑, 모자, 식수, 간편중식이 필요하며, 등산화 착용은 필수다. 특히 정상 부근에서는 바람이 강하고 기온 변화가 클 수 있어 여름에도 장갑과 바람막이 모자 달린 자켓을 준비해야 한다. 면으로 된 옷 티셔츠와 청바지 착용은 금지하며 기능성 드라이피트 제품을 권장한다. 산악회는 “여름 산행은 땀을 많이 흐르므로 전날에 물을 충분히 마시고, 산행 당일에는 스포츠음료와 물을 충분히 준비하시기 바란다” 고 당부했다. 산행 당일 집결지는 뉴햄프셔 파크앤라이드(Park&Ride, Exit 2 of RT93)의 보스톤익스프레스 버스터미널(10 Raymond Avenue, Salem, NH)이며 오전 7시까지 모여야 한다. 회비는 20불이다. 산행 신청은 8월 15일 목요일 오후 6시까지이며 신청 시 원하는 조와 집결 장소, 차량 여부 등을 밝혀야 한다. 산행에 관한 자세한 정보는 보스톤 산악회 카페(http://cafe.daum.net/boston-mountaineers)를 통해 알 수 있으며, 기타 문의사항은 617-780-9588(들꽃향기)로 연락하면 안내 받을 수 있다. bostonkorean@hotmail.com

서울설렁탕
SPECIAL TONKOTSU

SUMMER SPECIAL COLD NOODLES

N1. 물냉면
Mul-Naengmyun
Cold root starch noodles with beef briskets, assorted vegetables and a boiled egg in cold beef broth

N2. 비빔냉면
Bibim-Naengmyun
Cold root starch noodles with beef briskets, assorted vegetables and a boiled egg with spicy sauce on top

COMBOS cold noodles+bbq

N3. 냉면+삼겹살구이
Naengmyun + Samkyupsal Gui (pork belly)

N4. 냉면+L.A.갈비
Naengmyun + L.A. Kalbi (beef short ribs)

N5. 냉면+돼지양념구이
Naengmyun + Daeji yangnyum Gui (pork slices)

Before placing your order, please inform your server if a person in your party has a food allergy.

한차원 높은 고국 방문 건강검진...
휴람 의료서비스 를 이용해보세요!

휴람건강검진
시설 정비, 컴퓨터 검진망목, 서비스 가격 등 해외동포분들을 위한 '비교우위' 프로그램입니다.
일반인 상담·예약·검진안내·비밀보유를 보장하며 100% 무료입니다.

휴람 해외동포 특별가 프로그램

◀ 종합검진 기본 항목 ▶

1. 이학적검사(신체계측, 체중, 시력, 안압, 혈압)
2. 흉격검사(순환기계검사)
3. 복벽검사(흉관 필적검사 70여가지)
4. 암표지자검사
5. 심폐기(흉관)호흡기-RAY, EKG, 노폐물배출량)
6. 오진사
7. 목지방검사
8. 부인과검사(자궁경부암, 유방독수촬영)
9. 소변기검사(수분 유량계)
10. 핵부추음파(경사)간장, 위장, 췌장(가별)
11. 분진 및 건조의 상담

유람 당일종합검진
소요시간: 오전 4시간 **49만원**
·가면검사·(신) 순환기계, 신장, 호흡기, 심폐기, 혈액화학
·내원예·(내) 심장초음파, 수중초음파, 흉부영상, 골밀도, 약전도도수

유람 숙박종합검진
소요시간: 당일 오후 2시 - 명일 12시경 휴면 **69만원**
·의문 상담·검진·수진·진단·의문·수진·진단·의문·수진·진단

유람 정밀숙박종합검진
소요시간: 당일 오후 2시 - 명일 12시경 휴면 **120만원**
·의문 상담·검진·수진·진단·의문·수진·진단·의문·수진·진단

유람 VIP종합검진
소요시간: 당일 오후 2시 - 명일 12시경 휴면 **240만원**
·의문 상담·검진·수진·진단·의문·수진·진단·의문·수진·진단

유람 VVIP종합검진
소요시간: 2일간(연말연시) 검사 시험 **437만원**
·의문 상담·검진·수진·진단·의문·수진·진단·의문·수진·진단

유람 의료 네트워크 병원
상담을 통해 자세한 정보를 확인하세요
중앙대학교병원(혹석역) H+양지병원(신림역)
서울무민병원(가양역) 세강병원(북촌역)
연세대학교병원(신부역)

617.949.1766
주소: 216-3499-4040(D. Innamkora)
이메일: haram@haram.com
홈페이지: www.haramkorea.com

뉴저지서 20대 한인여성 출동경찰 총격에 사망...유족 "경찰 과잉대응"

조울증 증세로 구급차 요청했는데 경찰만 출동... 현관 부수고 진입

(뉴욕=연합뉴스) 이지현 특파원 =미국 뉴저지주에서 조울증을 앓던 20대 한인 여성이 출동한 경찰의 총격에 사망한 사건이 벌어져 경찰의 과잉 대응 논란이 일고 있다.

지난 5월 미국 로스앤젤레스(LA)에서 조울증을 앓던 한인이 아파트에 출동한 경찰이 쓴 총에 사망한 지 불과 3개월 만에 비슷한 사건이 재발하면서 현지 한인사회에 공분을 일으키고 있다.

8일(현지시간) 미국 뉴저지한인회와 피해자 측 변호사, 뉴저지주 검찰 발표 등을 종합하면 뉴저지주 포트리 아파트에 거주하는 빅토리아 이(26)씨가 지난달 28일 새벽 1시 25분께 자택으로 출동한 현지 경찰관이 쓴 총에 맞아 숨졌다.

사건 당일 이씨 가족은 조울증 증세가 심해진 이씨를 평소 진료 받던 병원으로 옮기기 위해 911에 구급차를 요청했다.

이씨 가족은 구급차만 요청했지

만 911 대응요원은 관련 규정상 경찰이 동행해야 한다고 가족에게 알렸다.

이씨는 경찰이 출동한다는 말에 병원 이송을 거부하며 택배 상자를 열 때 사용하는 소형 접이식 주머니칼을 손에 쥐었고, 이씨 가족은 경찰이 상황을 오해하지 않고 잘 대처할 수 있도록 이 같은 사실을 추가로 911에 알렸다.

이씨는 평소 폭력 성향을 보이지 않았고, 주머니칼은 남을 위협하려고 있었던 게 아니었다고 이씨 유가족은 전했다.

구급대원 없이 경찰만 출동한 상황에서 상황 악화를 우려한 이씨 가족은 출동한 경찰에게 문을 열어주지 않은 채 이씨가 진정되길 기다렸다고 한다.

그러나 경찰은 현관을 부수고 이씨 집에 진입했고, 당시 191 짜리 대형 생수통을 들고 있던 이씨를 향해 총격을 1회 가했다.

총알은 이씨 흉부를 관통했고,

이씨는 이후 병원으로 옮겨졌지만 새벽 1시 58분께 사망 판정을 받았다.

뉴저지 검찰은 현장에서 발견된 칼을 수거했다고 발표했지만, 이씨 유가족은 경찰이 문을 부수고 들어올 당시 주머니칼은 이씨 손이 아닌 바닥에 놓여 있었다고 설명했다.

이씨는 문을 부수는 소리에 두려움을 느껴 물통을 들고 있었을 뿐인데 경찰이 진입 후 이씨를 보자마자 총격을 가했다고 유가족은 주장했다.

흉기를 소지하거나 출동 경찰을 위협하는 등의 행위가 없었는데도 현장 상황을 제대로 파악조차 하지 않은 채 과잉 대응을 했다는 것이다.

뉴저지주 검찰은 사건 발생 1주일 후 총격을 가한 경찰관 이름이 토니 피켄스 주니어라고 공개하고, 관련 법규에 따라 경찰이 적법하게 대응했는지에 관해 조사를 진행 중이라고 밝혔다.

다만, 현재 조사가 진행 중이라는 이유로 자세한 사건 경위는 공



한인 여성 총격 사건 관련 기자회견하는 뉴저지한인회

개하지 않았다.

뉴저지한인회와 이씨 유가족 변호사는 7일 한인회 사무실에서 기자회견을 열고 경찰의 보디캠 영상 공개와 함께 투명한 진상조사를 주당국에 촉구했다.

한인회는 "병원 이송을 위해 구급차를 요청한 가족의 요청에 경찰이 무력을 먼저 사용한 이번 사건은 상식적으로 이해하기 힘든 비극"이라고 말했다.

한편 앞서 지난 5월에도 LA에서 정신질환 치료를 요청한 한인

양용(사망 당시 40세) 씨가 경찰의 총격에 사망하는 사건이 발생해 현지 한인사회를 충격에 빠뜨렸다.

LA 경찰국(LAPD)이 공개한 해당 경찰관들의 보디캠 영상에 따르면 경찰은 양씨의 아파트 현관문을 강제로 열고 나서 양씨를 맞닥뜨린 지 약 8초 만에 "그것을 내려놓아라"(Drop it)고 외치며 현관문 앞에서 총격을 3차례 가한 것으로 드러났다.

pan@yna.co.kr

Shoe City Family Dental



(원장: 김동원)

코로나로 변한 세상,
이제 당신의 건강이
최고로 중요합니다.

최고의 의료 장비와
최고의 의사가
최고로 건강한 치아를
선물해 드리겠습니다.



103 Merrimack St
Haverhill, MA 01830

Phone : 978.971.0060
Fax : 978.971.0061



매사추세츠 커뮤니티칼리지 전면 무료화

15개 커뮤니티칼리지 모든 주민들에게 무료 개방

(보스톤=보스톤코리아) 한새벽 기자 =매사추세츠에서 모든 주민들이 무료로 커뮤니티 칼리지에 다닐 수 있도록 하는 법안이 시행에 들어간다.

모라 힐리 주지사는 26일 캐런 스펠카 매사추세츠 상원의장이 추진한 7천5백50만달러의 규모 매스에듀케이이트(MassEducate) 법안이 포함된 580억달러 예산안에 서명했다. 무료 커뮤니티 칼리지 비용은 밀리에너택스에서 충당한다.

이 법안에 따르면 주정부는 15개 커뮤니티칼리지에 입학한 모든 학생들의 수업료와 수수료를 지원한다.

뿐만 아니라, 매사추세츠 중위소득 125% 이하의 가정(4인가족 기준 \$182,000)의 학생들은 일부 연당 \$1,200에 달하는 책, 각종 학용품 구매 비용을 지원받는다. 펠 그랜트를 받는 학생들은 추가로 \$1,200을 받아 총 \$2,400을 지원 받을 수 있다.

매사추세츠는 이미 25세 이상의 고졸 주민들과 간호학과를 전공하는 학생들의 경우 매사추세츠 펠사(FAFSA)를 통해 수업료를 전액 지원하고 있다. 매사추세츠 주는 확대해 커뮤니티칼리지를 무료화 한다. 각 커뮤니티 칼리지에도 1천8백만달러를 투입해 교직원을 늘리고 학생

들의 커리어 플래닝을 도울 수 있도록 할 방침이다.

이 법안은 특히 현재 커뮤니티 칼리지의 55%를 차지하고 있는 유색인종 주민들에게 큰 도움이 될 것으로 기대된다. 특히 10여년 전만해도 14만여명에 달하던 학생들이 2023년 9만여명으로 축소되고 있는 상황에서 이 같은 등록 학생 감소 추세도 되돌릴 수 있다는 전망이다.

특히 지난해 25세 이상 고졸자와 간호학과 등록자에게 등록금을 면제 해주면서 약 5천여명의 등록자가 늘었던 점을 고려할 때 이번 무료화는 충분히 감소추세를 전환할 수 있다는 계산이다.

hsb@bostonkorea.com



저가항공 브리즈 로드아일랜드 데이тона 비치 직항 추가

플로리다와 노스캐롤라이나로 직항서비스 제공

(보스톤=보스톤코리아) 한새벽 기자 = 저가 항공인 브리즈에어웨이(Breeze Airways)가 로드아일랜드 위익 소재 그린국제공항과 플로리다 데이тона비치, 노스캐롤라이나 윌밍턴을 연결하는 직항을 개설한다고 7일 밝혔다.

첫 직항은 2025년 2월 14일부터 운항을 시작한다. 로드아일랜드 공항회사의 성명에 따르면 이는 2월 16일부터 시작되는 나스카

(NASCAR) 데이тона 500레이스가 시작되는 것과 맞춘 일정이다. 브리즈 항공사는 위익에서 2021년부터 취항을 시작해 현재는 공항의 최대 항공사가 됐다. 5월까지 브리즈 항공사는 주당 132항공편을 18개 목적지로 운항했다. 항공사는 최종적으로 35개 목적지로 주당 200편을 운항한다는 것이 목표다.

hsb@bostonkorea.com

면역력 재충전

120년의 철학
국내산 6년근 만을 고집하며,
100% 계약 재배한 인삼 만을 사용합니다.

홍삼정 240g
1개 구입시 30g 증정

타주로도 배송 해드립니다.
FedEx 로 주문후 다음날 편하게 받으세요.
\$100이상 주문시 무료배송

보스톤 정관장 브랜드스토어
781-238-0303
3 Old Concord Rd.
Burlington, MA 01803

ICON DENTAL 아이콘 덴탈

Dedicated to Your Health

Ultimate Smile Quality Dental Care

렉싱턴과 콩코드에 편리하게 위치한 아이콘 덴탈은 여러분과 가족 모두에게 적합한 맞춤형 치료 계획을 통해 미용치과, 인비절라인 투명 교정을 통한 성인 및 청소년 치열 교정 및 최신 임플란트 시술에 이르기까지 모든 분야의 치과 진료를 제공하고 있습니다. 최신 기자재와 진료기술 그리고 편안하며 현대적인 진료실에서 친절한 스태프와 함께 양질의 치과 진료를 제공하기 위해 최선의 노력을 다하고 있습니다.

대표원장 치의학박사 안형준
전화 617.957.8133

57 Bedford Street, suite 220, Lexington, MA 02420
전화 781.861.8978

97 Lowell Road, Suite A8, Concord, MA 07142
전화 978.369.0254

이메일: info@icondentalexington.com
www.icondentalexington.com

Dr. 차영주
치과 일반의

Dr. Larisa Turkenich
치과 일반의

Dr. Charles Braga
임플란트 수술 및
잇몸질환 전문의



보스톤 남부 지역 동부말뇌염 위험수준 격상

카버, 미들보러, 브리지워터, 레이크빌, 로체스터
EEE모기 해뜰 때 및 해질 무렵 가장 활발, 주의 필요

(보스톤=보스톤코리아) 한새벽 기자 = 매사추세츠 보건부는 브리스톨과 플리머스 카운티에서 동부말뇌염 양성반응을 보이는 모기가 채집됨에 따라 5개 지자체의 위험수준을 올렸다.

보건부는 2일 카버와 미들보러의 위험수준을 높음으로 올렸으며 브리지워터, 레이크빌, 그리고 로체스터의 위험수준을 보통으로 높였다.

동부말 뇌염은 7월 3일 매사추세츠의 카버에서 최초 발견됐으나 현재까지 인체감염은 발생하지 않았다.

EEE는 모기로 인해 인간에 옮겨지는 치명적인 질병으로 고열, 두통, 구토, 설사, 마비, 행동변화, 졸음 등의 증상을 나타낸다.

보건부는 위험수준이 높아진 지역에 사는 주민들을 중심으로 모두가 모기물림 방지에 신경 쓸 것을 당부했다. 특히 긴팔, 긴바지를 입고 모기가 기승을 부리는 아침과 해질무렵에는 활동을 자제할 것을 권장했다.

특히 집 주변의 고인물을 제거해 모기가 증식하지 않도록 해야 하며, 빈틈이 없는 스크린으로 모기를 효과적으로 차단토록 해야 한다.

주 보건부의 감염병전문의 캐서린 브라운 박사는 “EEE보균 모기는 해뜰 때와 해질 무렵에 가장 활발하게 활동하며 고온 다습한 날씨에 더욱 기승을 부린다. 여름의 끝 무렵에 모기에 물리지 않도록 특별한 조치를 취할 것을 당부한다” 고 말했다.

웨스트나일 첫 인체 감염, EEE 첫 동물감염 발생

(보스톤=보스톤코리아) 한새벽 기자 = 모기로 인한 바이러스 감염의 위험성이 점차 높아지고 있다. 매사추세츠 보건부는 6일 첫 웨스트나일바이러스(WNV) 인체감염과 첫 동부말뇌염(EEE) 동물감염이 발생했다고 밝혔다.

첫 감염자는 햄든 카운티(Hampden County)에 거주하는 40대 남성이며, EEE 감염 동물은 플리머스에 있는 말이었다. 주정부에 따르면 EEE 감염모기는 활동 범위를 넓히고 있으며, 데담지역에서도 양성모기 샘플이 발견됐다. 주정부는 플리머스는 높음으로 데담은 낮음으로 각각 위험수준을 높였다.

이에 따라 플리머스를 비롯한 카버, 미

들보러는 위험수준이 높음으로 설정됐다. 에임스베리, 그로블랜드, 할리팩스, 해버힐, 킹스턴, 메리맥, 뉴베리포트, 플리머스, 플립턴, 셀리스베리, 웨어햄, 웨스트 뉴베리 등은 보통으로 위험수준이 설정됐다.

매사추세츠에서는 7월 2일 퀴지 지역에서 웨스트나일바이러스 감염 모기가 처음발견됐고, 다음날인 3일 카버에서 EEE 감염 모기가 처음으로 발견됐다.

로비 골드스타인 보건부 장관은 “역사적으로 8월, 9월에 가장 많은 웨스트나일 및 EEE 인체감염이 발생했다. 올해는 지난 2019, 2020년 이래 처음으로 EEE 감염모기 수치가 급증한 해이다.” 라며 주

의를 당부했다. 지난해에는 6명의 웨스트나일바이러스 환자가 발생했으며 동물감염은 보고되지 않았다.

EEE는 모든 연령대의 사람을 감염시키며 지난 2019년 12명의 인체감염이 발생해 이중 6명이 사망했고, 2020년에는 5명이 감염됐으며 1명이 사망했다.

캐서린 브라운 주 보건부 전염병 전문가인 캐서린 브라운 박사는 “우리는 모든 사람이 모기에 물리지 않도록 모기 퇴치제를 사용하고 피부노출을 줄이며 이른 아침과 저녁무렵 야외활동을 줄여야 한다” 고 말했다.

hsb@bostonkorea.com



LET'S GET REAL ABOUT GAMBLING

문제성 도박으로 인해 당신은 삶의 기회를 놓칠 수 있습니다.

당신 또는 가족 중 누군가가 도박에 빠져 어려움을 겪고 있다면, mass.gov/DontMissOut을 방문하여 개인, 가족, 및 커뮤니티 지원 서비스를 받으세요.



파산한 스튜어드, 2개의 매사추세츠 병원서 1250명 해고

8월 31일부터 2개 병원 직원들 대량해고

(보스톤=보스톤코리아) 한새벽 기자 = 파산을 신고한 스튜어드 헬스케어는 도체스터와 에이어에 위치한 소속 병원 약 1250명의 직원들에게 29일 해고를 통보했다. 도체스터 카니 호스피탈의 753명의 직원들과 에이어 내쇼바 밸리 메디컬센터 490명의 직원은 8월 말부터 갑작스럽게 직장을 잃게 됐다.

스튜어드는 성명서를 통해 “헌신적으로 성실하게 일하는 직원들이 병원의 폐쇄로 인해 직면하게 된 어려움을 매우 잘 알고 있다” 고 말했다.

병원은 주내 스튜어드 소속 병원에 약 1천여 일자리가 비어 있으며 잡폐어를 통해 직업 이전을 돕고 있다고 발표했다.

모라 힐리 주지사 대변인은 성명서를 통해 “간호사들과 의료 종사자들은 그동안 스튜어드 병원의 불확실한 미래 하에서도 환자들을 돌보기 위해 매일 매일 일해왔던 사람

들”이라며, 스튜어드 최고경영자인 랄프 디라 토리가 저지르고 있는 무책임한 사업적 책략이라고 비난했다.

스튜어드 병원은 실업 통보 계획을 29일 월요일 주정부에 제출했으며 이는 8월 31일부터 효력을 발한다. 텍사스에 본사를 둔 스튜어드 병원은 지난 5월 6일 파산을 신청했다.

근로법에 따르면 고용주들은 직장 폐쇄 또는 대량해고 최소 60일 전에 주정부, 지방정부 그리고 근로자들에게 통보하도록 하고 있다. 주법은 병원에게 폐쇄 120일 전에 이를 사전 통보하도록 하고 있다. 그러나 휴스턴에 있는 파산 법원 판사는 스튜어드에게 조기에 병원을 폐쇄할 수 있도록 허용했다.

스튜어드는 매사추세츠 주내 8개 병원을 매각해 대출자들에게 빚을 되갚으려 하고 있으나 카니 병원과 내쇼바밸리 메디컬센터에는 구매 신청서를 제출한 업체가 없었다.

7월 파산법원에 제출한 신청서에 따르면 스튜어드는 운영으로 인한 누적 적자를 이유로 2개 병원의 폐쇄의 필요성을 요청했다 카니병원은 이자 비용, 세금 등을 제하고 올해 5개월 동안 총 1천4백70만달러의 적자를 냈으며 내쇼바 밸리 병원은 2백30만달러의 적자를 기록했다.

이 두 병원은 파산 신청 후 사람들의 발길이 줄어 최근 급속한 환자감소를 경험하고 있다. 카니 병원은 49명의 환자, 내쇼바밸리 병원은 31명의 환자만 입원치료를 받고 있었다.

주정부는 신속대응팀을 파견해 해당 병원의 직원들에게 실업급여 신청과, 다른 일자리 소개, 구직워크샵 등을 제공할 것이라고 밝혔다. 이들은 연방정부의 직업교육과 매사추세츠주 직업교육 센터의 서비스를 받을 수 있다.

주정부 대변인은 이들 병원의 직원들은 이미 새로운 일자리를 잡았으며 나머지 직원들도 조만간 새로운 일자리를 잡게 될 것이라고 말했다.



FDA 케이프코드 오이스터 식중독 유발, 섭취 말아야

루이스베이 오이스터 박테리아 함유

(보스톤=보스톤코리아) 한새벽 기자 = 미식품의약품(FDA)은 케이프코드에서 최근 수확한 오이스터가 식중독을 유발하는 박테리아를 함유하고 있다며 레스토랑과 해산물 소매점에 판매를 중단할 것을 명령했다.

FDA에 따르면 오염된 오이스터는 7월 1일부터 18일까지 야머스와 하이애니스의 루이스베이에서 수확된 것이다.

일반적으로 이 오이스터는 매사추세츠 주내 레스토랑과 각종 식품점에 배달되며, 뉴햄프셔, 커네티컷을 비롯해 뉴저지, 뉴욕, 펜실베이니아, 미네소타, 일리노이, 플로리다, 심지어 캘리포니아까지 배송된다.

매사추세츠 해양어업부는 7월 19일 이 양식장을 폐쇄했다. 7월 1일부터 3일까지 루이스베이 해당 양식장 오이스터에서 캄필로박터 제주니(campylobacter jejuni) 식중독이 발생하자 주내 2개의 오이스터 딜러인 아일랜드

크릭오이스터와 채담 웰피시 코는 6일 즉각 해당 오이스터를 리콜했다.

캄필로박터 제주니 균은 인체의 면역 시스템을 교란시켜 생명을 위협하게 만드는 위험한 균이다. FDA는 이 균을 보유한 오이스터는 “일반적인 오이스터와 같은 모습, 같은 향, 같은 맛”을 갖고 있다고 말했다.

캄필로박터 제주니 균에 감염되면 설사, 고열, 배탈, 구토, 메스꺼움 등의 증상을 보이며 일반적으로 감염된 오이스터를 섭취하면 2일에서 5일 정도 후 증세를 나타낸다.

이 중독은 과민성 대장증후군을 유발하며 관절염, 또는 일시적 마비 증상을 일으킬 수 있다고 FDA는 경고했다. 특히 혈액질환 등을 가진 면역력 약화 환자의 경우 혈액에 박테리아가 번져 생명을 위협하게 할 수 있다.

hsb@bostonkorea.com

YOUNG DENTISTRY

손영권 치과

youngdentistrypc.com

진료 과목

일반 치과
크라운
임플란트
잇몸 치료
Invisalign
Sleep Apnea

중은치과, 중은치아

보험

Delta Dental Premier,
Blue Cross Blue Shield
Indemnity Plan

Young K Son, DMD **978.459.0594**
674 Rogers St. Lowell, Massachusetts 01852

이명원 회계사

한국 공인 회계사
미국 공인 회계사

MW LEE, CPA P.C. 대표
호연회계법인 국제조세 본부장

(전) 삼일회계법인 근무
(전) 한국 공인회계사회 세법 강사
(전) Rucci, Bardaro & Barrett P.C. 근무

617.455.8073
mwl@mwleecpa.com
1318 Beacon St. Ste#4,
Brookline, MA 02446

J.K. 히팅 & 플러밍

30 Years Experience!

- Remodeling, Kitchen, Bathroom
- Installation Appliance(DishWasher, Disposal)
- Basement Sump Pump
- Dry Cleaner Boiler & Gas Burner
- Water Pipe & Gas Pipe Relocation
- Drain Clog Cleaning
- Central A/C Maintenance
- Small Electric Work

978.303.7000
508.517.7035

엄재관 jkeum56@gmail.com
FULLY INSURED LICENSE.MA ,15777

50억달러 어포더블홈스액트, 알아둬야 할 법안 골자들

▶▶1면에 이어서

법안의 규모는 지난 2018년에 통과된 채권법안에 비해 3배 규모다.

주택 건설을 위한 채권발행법은 매 5년마다 신규로 제정되며 일반적으로 의회는 각종 주택프로그램과 개발사업을 재의결하곤 했다. 그러나 힐리 주지사는 이번 채권법안에 광범위한 주택 정책 법을 포함시켰으며 이로 인해 부동산 관련업계와 비영리 주택단체의 강력한 로비전이 벌어졌다.

결과적으로 이번 막판 상하원 협상에서 주택거래 양도세, 렌트 부동산 산소개비 집주인 부담, 수자원공사 서비스 확대 등 골격골격 법안이 누락됐다.

이번에 최종 서명된 어포더블홈스법의 가장 중요한 부분은 ADU로 알려진 추가주거공간 (accessory dwelling units) 건축을 합법화한 것이다.

할머니 별채(granny flats) 또는 시부모 방(in-law suites) 등으로도 불리는 ADU는 매사추세츠 대부분의 타운이 보유한 단독가구주택(Single Family) zoning 규정 하에서 가장 빠르게 많은 추가 주택을 생산할 수 있는 방법으로 보고 있다.

통과된 ADU법은 단독가구 주택 소유자들이 지자체의 특별허가 또는 추가 변경(variances)허가를 취득하지 않고 900스퀘어피트 이하 규모의 주거공간을 건축할 수 있도록 하고 있다. 이번 법안은 주 차원의 일괄적인 표준 규정을 적용해 각 타운별로 추가 주차 공간 확보, 가족 및 친척만 거주 가능 등의 각종 건축 제한을 제거했다.

그러나 주정부는 각 지자체에도

합리적인 자율권을 부여해 집 경계선으로부터 일정 공간을 띄어 두고 건축해야 하는 셋백(setback)과 에어비앤비 같은 단기 숙박 금지 등의 제한은 여전히 타운이 결정할 수 있도록 했다.

사실상 ADU는 일반적인 단독가구 주택을 건축하는 비용보다는 훨씬 저렴해 렌트비도 저렴해질 뿐만 아니라 단기간에 가장 많은 주택을 공급하는 방법이다. 또한 타운별 다양한 까다로운 규제를 제거한 주 전체적인 합법화는 주택건설업자들에게 빠른 시간안에 정형화된 규모로 대량 생산이 가능하게 한다.

ADU는 기존의 집에 붙이(bump-out addition)거나 또는 분리되어 뒷뜰에 독립적인 독채(cottage)로 건축할 수 있으며 때로는 지하실 또는 다락방을 개축하는 방법도 있다.

재택근무가 많아진 지금 ADU를 건축해 사무실로 사용할 수도 있고 또는 렌트로 이용할 수도 있는 활용도가 높기에 더 많은 사람들의 건축이 늘어날 전망이다.

힐리 주정부는 이번 ADU의 허가로 인해 향후 5년 동안 8천에서 1만여 호의 추가 유닛이 건축될 것으로 보고 있다.

앞으로는 ADU가 합법화된 다른 미국내 주처럼 일부 주택 관련 비영리 단체들이 ADU 건축관련 상담을 제공하고 간소화된 신청으로 자금대출까지 지원하는 웹사이트를 만들어 집소유주들의 건축을 도울 것이 예상된다.

어포더블홈스액트(Affordable Homes Act) 주요 골자

다양한 주택 건축 - 매사추세츠의

주택난을 해소하기 위해서는 향후 10년 동안 20만여호의 주택이 필요하지만 이번 52억달러 법안으로 향후 다양한 소득층을 위한 주택을 건축해 향후 5년간 6만5천호 주택을 건축하게 된다.

퍼블릭하우징 보수 - 주정부 퍼블릭하우징 시스템이 관리하는 소위 '정부 아파트'는 4만 3천 유닛에 달하지만 그동안 추가 보수없이 방기됐다. 주정부는 22억달러의 대규모 자금을 투자해 이를 수리하고 재개발하며 현대화하는 작업을 대대적으로 진행한다.

강제퇴거기록 봉인 - 세입자들은 법원에 과거 강제퇴거 기록의 봉인을 요청할 수 있어 향후 아파트 신청시 영원한 빨간줄로 남지 않을 수 있게 된다. 단 다음과 같은 조건을 만족해야 한다. 무과실 퇴거: 사건 종결 후 봉인 신청 가능하다. 단순 임대료 미납 퇴거: 과거 3년 이내 다른 퇴거 사건이 없고, 해당 퇴거 판결금을 모두 지불한 경우 봉인 신청 가능하다. 기타 과실 퇴거: 사건 종결 후 7년이 지나고, 과거 3년 이내 다른 퇴거 사건이 없는 경우 봉인 신청 가능하다.

상하원 협의과정도중 사장된 법안 - 주택 양도세. 각 지자체는 1백만 달러 이상 또는 중간판매가격 1백만 달러 이상인 부동산 거래에 양도세를 0.5%에서 2%까지 부과할 수 있도록 했으나 부동산그룹의 로비로 사장됐다.

매스수자원공사(MWRA) 서비스 지역 확대에 10억달러를 투자기로 한 법안도 누락됐다. 또한 세입자들의 한달치 부동산 소개료를 집주인이 부담토록 한 법안도 누락됐다.

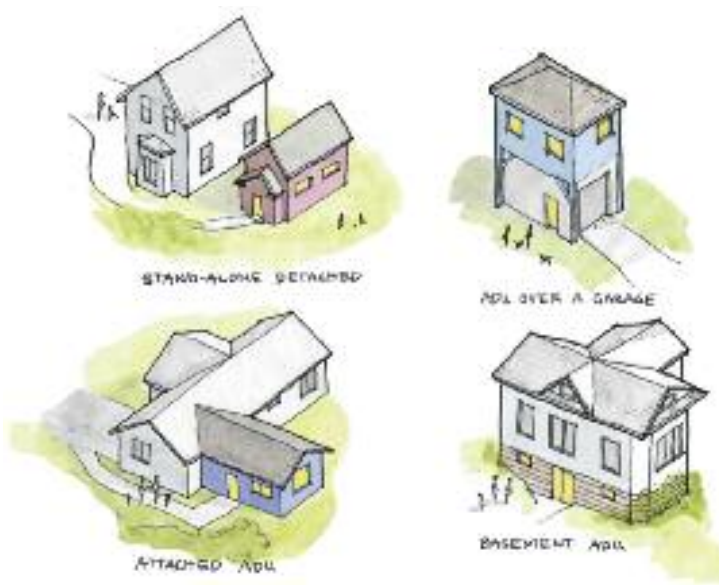

대한항공, 15일부터 이코노미석 컵라면 제공 안해

▶▶1면에 이어서

스틱과 퍼스트클래스의 경우 기존 라면 서비스를 계속 제공한다. 이곳은 좌석 밀도가 높지 않고 테이블도 비교적 크기 때문에 화상 발생의 위험이 낮기 때문이라는 게 대한항공의 설명이다.

8월 15일부터 대한항공 한국 출발 편에는 콘덕(핫도그) 또는 피자, 미국 및 해외에서 출발할

때는 핫포켓이 탑재될 계획이다. 핫포켓은 파이 껍질 속에 다양한 속을 채운 음식이다.

대한항공은 지난해 11월부터 일반석 대상 기내 셀프 스낵바를 도입하여 승객이 원하는 시간에 자유롭게 간식을 취식할 수 있도록 서비스 중이다.

bostonkorean@hotmail.com

김연진 변호사
Yeon J. Kim, Esq.

업무 분야:
이민법 / 상법 / 형사법

주요 경력

- 前 미연방 이민국 심사관
Boston 지사에서 만여건의 영주권 시민권 심사
- 前 미연방 세관 특별수사관
NY 지부 연방 범죄관련 직접 수사
- 前 미 육군 심문관

TEL: 781.932.0400 FAX: 781.932.0403
3 Baldwin Green Common, Suite 210 Woburn, MA 01801

형제 떡집

(현재 영업중)

978.343.6080
978.407.9029

210 West Main St.
Ayer, MA 01432

뉴잉글랜드 한국학교
www.ksneusa.org

1975년 개교 · 뉴잉글랜드 최대 규모 · 최고수준의 한국학교
한글교육 · 음악 · 미술 · 역사부문 교사 모집 & 등록 문의
수업시간: 토요일 9:30~2:00 (아침일찍반: 8:30~9:25)

(508)523-5389 ksneusa@verizon.net
Koreanschool.ne@gmail.com
C/o Oak Hill Middle School
130 Wheeler Rd., Newton, MA 02459

뉴타운 플러밍

PLUMBING
HEATING
AIR CONDITIONER

Repair & Service, Renovations & Installations

Plumbing repairs, Gas servicing
Hot water tank & boiler

Sink, Toilets, Faucets, Water leaks, Disposal

MA Licensed
책임 보험 가입

617.543.8106



퍼블릭가든에 로빈윌리엄스 동상 세워질까

배우 매트 데이먼을 비롯한 팬들 열망

(보스톤=보스톤코리아) 한새벽 기자 = 2014년 생을 마감한 배우 로빈 윌리엄스의 동상을 퍼블릭가든의 벤치에 건립하는 논의가 재점화되고 있다. 이곳은 보스톤을 배경으로 한 영화 ‘굿윌헌팅’에서 매트 데이먼과 함께 연기했던 추억의 장소다.

보스톤글로브의 7일 보도에 따르면 10년이 지나도록 동상건립 움직임이 현실화되지 못했으나 영화에 주연을 맡았던 매트 데이먼이 지지의사를 밝혀 새로운 동력이 마련됐다.

새로운 필름 ‘더 인스티게이터’의 언론 홍보를 진행 중인 매트 데이먼은 유튜브 제

이크 해밀턴과의 인터뷰에서 퍼블릭 가든에 윌리엄스 동상을 건립하는 제안을 한 예술가로부터 받았다고 밝혔다.

데이먼은 “실현가능성은 알 수 없지만 정말 이를 원한다. 로빈 윌리엄스의 동상을 그 벤치위에 건립해 누군가 외로움을 느낀다면 그의 곁에 있을 수 있으며 이는 멋진 착상이라고 생각한다.” 고 밝혔다.

데이먼은 “동상은 아름다운 설치물이 될 것이며 윌리엄스를 기리는 것으로 분명히 그의 생전이라면 아주 좋아했을 것” 이라고 덧붙였다.

보스톤예술위원회(Boston Art Commis-

sion) 공중예술 디렉터 카린 굿펠로우 씨는 동상 건립 아이디어와 관련해 보스톤퍼블릭가든과 커먼에는 1988년 이래 동상 건립을 금지하는 규정이 내려져 있다고 전했다.

그러나 보스톤시와 연관되는 주요 역사적인 이벤트가 있을 경우 조형물 설치가에 외적으로 가능하다는 것이 굿펠로우씨의 지적이다.

보스톤글로브와 인터뷰에서 굿펠로우씨는 보스톤 커먼의 마틴 루티킹의 “더 엠브레이스” 나 911 기념 조형물은 건축이 허용됐다고 밝혔다.

로빈 윌리엄스의 동상이 건립되기 위해서는 공공의 의견수렴 과정을 거쳐야 한다. 보스톤 예술 위원회는 물론 보스톤공원 및

여가시설 부, 퍼블릭가드 우정회, 그리고 보스톤랜드마크 위원회 등의 협의를 거친다.

굿펠로우 씨는 “현재 가장 중요한 것은 일반 대중의 의견과 여론수렴 과정” 이라고 밝혔다. 보스톤예술위원회는 매달 줌을 통한 회의를 개최하는데 이 같은 회의 과정 중 일반적인 의견개진을 할 수 있다는 것이다.

현재로서는 로빈 윌리엄스 동상 건립과 관련 공식적인 청원 신청은 제출되지 않았다. 굿펠로우 디렉터는 “많은 논의가 있었지만 신청서는 우리에게 제출되지 않았다” 고 밝혔다. 따라서 공식청원이 조만간 제출되어야 할 것으로 보인다.

hsb@bostonkorea.com

집에서 만나는 대치율 1% 최상위 커어 프로그램

4주안에 센이 술술 풀리는

중1-1 수학 완성

온라인 특강



- 대상 : 한국 중학 1학년 수학 코스를 끝내고 싶은 학생 누구나
- 신청방법 : QR 링크에서 신청
- 신청기한 : ~2024. 7. 19. (비밀 기밀 GMT +9H)
- 교육 iPad 무료대여 및 배송
- 학습진행 성취도에 따라, 최대 80% Payback

CoachON

Prescott & Son Insurance
Insurance Producer Moon Hang Lee
한인 보험 대리인 이문항

“보상 내용과 크기는”
적절하고 안전하게
보험료는 저렴하게

사업체 보험
Workers Comp.
개인 자동차 보험
상업용 자동차 보험
집 보험
건물보험

Tel: 781.325.3406
Office: 781.322.2350
Fax: 781.322.3093
mleeins@gmail.com | mlee@prescottandson.com

업무 시간
월-금: 오전 10시-오후 4시
토, 일요일, 공휴일: Closed

New Nest Construction LLC

Residential Construction ranging from small handyman jobs to brand new construction. No job is too small.

Fully Licensed GC and HIC
Licensed Realtor at BA Property and Lifestyle Advisors

Phone:
Thomas 339.227.7797
Ruban 978.908.7390

제79회 광복절 기념식
79th Korean Independence Day
Celebration

2024년 8월 17일 토요일

Saturday, Aug 17 2024

오전 11시: 기념식 Ceremony

12시: 점심 식사 Lunch

대한독립만세

주최: 매사추세츠 한인회

Korean American Society of Massachusetts

협찬: 대한민국 보스톤 총영사관

Consulate General of Republic of Korea

보스톤 코리아 Boston Korea

장소 : 렉싱턴 성요한 교회

St John's Korean United Methodist Church

2600 Massachusetts Ave

Lexington, MA 02421

인플레이션 감축법(IRA) 후 메디케어 파트 D 혜택의 변화

의회는 최근에 인플레이션 감축법(IRA)을 통해 메디케어 파트 D 혜택에 몇 가지 큰 변화를 가져왔습니다. 이러한 변화에 대한 몇 가지 질문을 선정하여 그 정보를 공유하고자 합니다.

〈Q1〉 메디케어 파트 D의 변경 사항은 무엇인가요?

새로운 규정은 고령자들이 처방약 비용을 보다 쉽게 감당할 수 있도록 고안되었습니다. 연방 정부는 메디케어를 통해 보장되는 특정 약품에 대해 처음으로 가격을 협상합니다. 이 법은 모든 약품에 대해 연간 본인 부담 지출 한도를 설정하며, 인슐린에 대해서는 특별히 상한가를 정합니다. 또한 메디케어 수혜자들은 본인의 비용 부담을 플랜 연도에 걸쳐 나누어 낼 수 있으며, 질병통제예방센터(CDC)가 권장하는 성인 백신 접종에 대해서는 더 이상 본인이 비용을 부담하지 않아도 됩니다.

〈Q2〉 저의 약값에는 어떤 영향을 미치나요?

첫째, 인슐린을 사용하는 경우, 월 지출상한선은 \$35입니다. 이는 당뇨병을 앓고 있는 많은 고령자들, 특히 당뇨병에 취약한 아시아계 미국인 및 태평양 섬 주민 지역사회에 더 좋은 소식입니다.

둘째, 2025년부터 메디케어를 통해 보장되는 모든 처방약에 대해 연간 지출 한도가 \$2,000로 설정됩니다. 즉, 필요한 약품이 몇 가지이든 연간 총 비용이 \$2,000를 넘지 않게 된다는 것을 의미합니다. 단, 2024년 연간 한도는 \$8,000입니다.

셋째, 내년부터는 약물 비용을 한꺼번에

많이 지불하는 대신 1년에 걸쳐 고르게 나누어 지불할 수 있습니다. 고정 수입을 가진 경우 이 옵션을 이용하면 연간 예산을 더 쉽게 관리할 수 있습니다. 그러나 이 옵션은 자동으로 적용되지 않으므로 직접 선택해야 합니다. 이에 관해 문의사항이 있으면, 해당 보험사에 직접 문의하시기 바랍니다.

〈Q3〉 메디케어 처방약비용에 대해 추가 지원을 받을 수 있나요?

메디케어 수혜자들은 저소득 보조 프로그램(LIS, Low-Income Subsidy), 즉 Extra Help라고도 불리는 프로그램을 통해 약품 비용을 더욱 절약할 수 있습니다. 2024년에는 메디케어 수혜자들의 소득이 연방 빈곤 수준(Federal Poverty Level)의 135%에서 150% 사이에 포함되는 동시에 자산 한도 요건을 충족하면 Full Extra Help 혜택을 받을 수 있도록 확대되었습니다. 즉, 자산 한도 요건이 충족된다는 전제 하에, 개인 월 소득이 \$1,903 이하(또는 부부의 경우 \$2,575.00 이하)인 경우 메디케어 약품 플랜의 보험료와 공제액(deductible)은 \$0로 되고, 일반 약품 및 브랜드 약품에 대해서는 할인된 금액을 지불하게 되었습니다. 이에 적용되는 소득 한도는 매년 업데이트됩니다.

〈Q4〉 새로운 법안으로 인해 제가 복용하는 일부 약품에 영향을 끼칠 수 있다고 들었는데, 사실입니까?

일부 전문가들은 IRA의 가격 설정 규칙이 새로운 약품 개발 속도를 늦추고 특히 집에서 복용하기 쉬운 알약 개발을 지연시키며, 현재 복용 중인 약품을 구하기 어렵게 할 수 있다는 우려를 표명하고 있습니다.



균형 잡힌 접근 방식으로 법을 시행하면 앞에 언급된 접근성과 비용 문제를 완화할 수 있을 것입니다. 예를 들어, 보험사가 특정 브랜드 약품을 고비용 카테고리 설정하지 않도록 메디케어 당국에서 모니터링할 수 있습니다. 고비용 카테고리에 포함되면 본인부담금이 높아지기 때문입니다.

알약에 대해서도 주사제와 같은 수준으로 보호장치를 제공하여 제약 회사들로 하여금 두 가지 유형의 약품을 계속 개발하도록 장려할 수 있습니다. 이로써 고령자들이 본인의 건강을 유지하는 데에 가장 적합한 치료를 받을 수 있도록 보장할 수 있습니다.

이외에 메디케어, 메디케이드, ACA건강보험, 소셜시큐리티 은퇴연금, 생활보조금

(SSI), 식품 및 가전내 에너지 비용 보조, 예방접종에 대한 질문이 있으면 아래와 같은 방법으로 NAPCA 노인지원센터로 연락해 주십시오:

전화: (영어) 1-800-336-2722, (한국어) 1-800-582-4259,

이메일: askNAPCA@napca.org,

우편: 1511 3rd Avenue, Suite 914, Seattle, WA 98101

NAPCA (전미 아태 노인센터)는 아시아계 미국인과 하와이 및 태평양제도 거주민의 고령자와 그 가족의 삶의 질을 향상시키는 데 전념하는 비영리 단체입니다. 저희는 고령자 및 간병인을 위한 NAPCA 노인지원센터를 운영하고 있으며 영어, 중국 광둥어, 중국 북경어, 한국어, 베트남어, 이상 5개 언어로 서비스를 제공합니다

성 안토인 다블뤼 보스톤 한인성당
Saint Antoine Daveluy Korean Parish

하느님에 대하여,
진리에 대하여,
삶에 대하여,
함께 고민하고
찾아 나설고자 하는
모든 분들을 초대합니다.

주일 미사 (Sunday)
오전 9시 30분 (English)
오전 11시 (Korean)

평일미사
화요일 / 오전 10시 30분
목요일 / 오후 7시 30분
매달 첫 토요일 / 오전 10시 30분

성당연락처
45 Ash St. Newton MA 02466
(617)558-2711
stadparish@gmail.com
stdaveluychurch.org
www.facebook.com/stdaveluy

하나님을 기뻐하는 교회 삶을 노래하는 교회

나사렛사람의교회
KOREAN CHURCH OF THE NAZARENE

주일예배 오전 11시

“하나님은 가까이 계시십니다.
나사렛사람의교회도
가까이 있습니다.”

900 Main Street
Reading, MA 01867
보스톤 북쪽
I-95 Exit 38B
(Rt. 28N)로 나와서
2 마일 왼쪽에 있습니다.
Tel. 781.439.1840

www.npeople.org
담임목사 유경렬

HANN DYMAN ANDY **핸디맨 앤디**

플러밍, 번기, 욕조, 전기
상가, 가정집, 신, 증축
목수일, 마루, 타일 etc.
식당 후드팬,
식당 장비 수리

상담문의 **508.381.9519**
508.685.7688

초이스 간판
LED Sign, Channel Letter,
Truck Lettering, Banner,
Poster, Window Lettering,
Car Sign, All Types of Signs.

617.470.1083
choisigns@yahoo.com



PROUD TO BE INCLUDED IN Boston Magazine's Top Real Estate Producers and RealTrends

Jason Jeon is a distinguished Boston real estate advisor known for his dedication and exceptional achievements in the industry. What sets Jason apart in his commitment to going above and beyond for his clients, his extensive market knowledge, and his ability to turn challenging situations into successful outcomes. His approach is rooted in a strong work ethic and a genuine care for his clients' needs, making him a trusted advisor and a top producer in the industry.



Jason Jeon
Vice President

617.642.5670
Jason.Jeon@compass.com

3년 연속 보스턴 매거진 선정 최고의 부동산 에이전트 [2022, 2023 and 2024년]

메사추세츠 상위 1% 에이전트 (RealTrends Verified 2024)

부동산 전문가인 제이슨과 상의하시고 부동산을 통한 경제적인 자유를 목표하고 계획하세요. 차별화된 전문성과 경험으로 모든 부동산 매매, 투자, 개발 관련 상담을 도와드립니다.

AWARDS / HONORS:

- 2022, 2023, 2024년 보스턴 매거진 최고의 부동산 에이전트로 선정
- 메사추세츠 TOP 1% 에이전트 (RealTrends Verified 2024)
- Compass 케임브리지 오피스에서 1등 개인 에이전트로 선정, 판매 및 고객 만족도에서 최고의 성과 달성
- 월스트리트 저널 '미국 베스트 부동산 프로페셔널' 리스트 등재

COMPASS

Jason Jeon is a real estate broker affiliated with Compass, a licensed real estate broker and abides by Equal Housing Opportunity laws.
*Source: MLSPin total sales 2023

뉴욕증시, 실업지표 개선에 침체 불안 다독여...반등 출발

시장 예상치(24만1천 명) 보다 낮은 수치로 고용 악화, 노동시장 급랭에 대한 우려 완화

(뉴욕=연합뉴스) 김 현 연합인포맥스 통신원 = 뉴욕 증시는 최신 고용 지표가 경기침체에 대한 공포를 한결 누그러뜨리며 3대 지수 모두 반등세로 출발했다. 8일(현지시간) 뉴욕 증권거래소(NYSE)에서 오전 10시 30분 현재 다우존스30산업평균지수는 전장 대비 563.70포인트(1.45%) 상승한 39,327.15를 기록하고 있다.

대형주 벤치마크 스탠더드푸어스(S&P)500지수는 전장보다 94.75포인트(1.82%) 오른 5,294.25, 기술주 중심의 나스닥종합지수는 343.05포인트(2.12%) 회복한 16,538.85를 각각 나타내고 있다.

중소형주로 구성된 러셀2000지수도 1.38% 상승했다. 주요 주가지수는 전날 모두 상승세로 시작했다가 일제히 하락 마감한 바 있다. 폭락장에서 벗어나 정상적인 모습을 되찾아갈 것이라는 기대가 흔들렸었다.

이날 나온 최신 고용지표는 최근 불안감에 휘둘리는 시장에 안도감을 주었다.

미국 노동부에 따르면 지난 3일로 끝난 한 주간 신규 실업보험 청구자 수는 계절 조정 기준 23만3천 명으로 직전 주에 비해 1만7천 명 감소했다.

연합인포맥스의 시장 예상치(24만1천 명) 보다 낮은 수치로 고용 악화, 노동시장 급랭에 대한 우려를 완화했다.

지난주 발표된 미국의 7월 실업률이 4.3%로 치솟으며 경기 침체 불안감이 증폭됐던 만큼 주간 신규 실업보험 청구자 수에 더 큰 관심이 쏠린 바 있다.

경제매체 CNBC는 이날 시장을 도운 또다른 요인으로 '엔화 약세, 달러화 강세'를 꼽으면서 "캐리 트레이드 청산·헤지펀드 포지션 변화를 부른 엔화 가치 급등이 지난 5일 주가 폭락의 주범으로 지목된 바 있다"고 전했다.

이날 비만 치료제 쥘바운드를 생산하는 대형 제약사 일라이릴리는 시장의 기대를 훌쩍 뛰어넘은 호실적을 발표, 주가가 8% 이상 급상승했다.

일라이릴리 전 분기 매출은 전년 동기 대비 35.98% 증가한 113억280만 달러, 조정 후 주당순이익(EPS)은 전년 동기 대비 85.78% 급증한 3.92달러를 기록했다. 시장 예상치를 매출 13% 이상, EPS 42% 이상 상회한 수치다.

멀티미디어·종합 엔터테인먼트 기업 워너 브라더스 디스커버리는 전날 장 마감 후 순손실이 99억9천만 달러에 달하는 부진한 실적을 발표한 여파로 주가가 11% 이상 급락했다.

온라인 주식거래 플랫폼 로빈후드는 전 분기 거래 기반 매출이 69% 상승하고 가상화폐 매출이 161% 급증하며 매출과 주당순이익 모두 시장 예상치를 상회했으나 주가는 1%미만 오르는데 그쳤다.

데이팅 앱 범블은 올해 매출 성장 전망을 기존 8~11%에서 1~2%로 하향 조정한 여파로 주가가 33% 이상 폭락했다.

온라인 부동산 정보업체 질로는 손실 폭을 줄인 분기 실적과 함께 최



증권거래소

고경영자(CEO) 교체 소식을 내놓으며 주가가 17% 이상 뛰었다.

이날 대형 기술주 그룹 '매그니피센트7'은 엔비디아·마이크로소프트·애플·알파벳(구글 모기업)·테슬라·아마존·메타(페이스북 모기업) 7종목 모두 상승세로 장을 열었다.

연방준비제도(연준)의 9월 금리인하 폭에 시장의 이목이 집중된 가운데 이날 장 마감 후 토마스 바킨 리치먼드 연방준비은행(연은) 총재 발언이 예정돼 있다.

게이트웨이 인베스트먼트 어드바이저스 투자전략가 조지프 페레라는 "최근 시장의 극심한 변동성은 올해 남은 기간 시장 상황의 프리뷰(pre-view)일 수 있다"면서 "경제 상황에

대한 우려, 지정학적 갈등, 11월 대선 등이 투자자들을 계속 긴장 상태에 놓여있게 할 수 있다"고 말했다.

그는 "아직 드러나지 않은 변수들까지 고려할 때 투자자들은 방어적 자세에 그치지 말고 높은 변동성에 대비, 포트폴리오를 포지셔닝해야 한다"고 조언했다.

이날 개장 1시간 후 월가 '공포지수'로 불리는 시카고옵션거래소(CBOE) 변동성지수(VIX)는 전일 대비 3.08포인트(11.06%) 내린 24.77을 기록했다.

시카고과생상품거래소그룹(CME Group)의 페드워치 툴에 따르면 이날 오전 기준, 연준이 오는 9월에 금리를 25bp 인하할 확률은 44.5%, 50bp 인하 확률은 55.5%로 반영됐다

50bp 인하 가능성은 전일 대비 13.5%포인트 낮아지고 25bp 인하 가능성이 그만큼 반등했다.

이날 유럽증시는 혼조세를 보였다. 독일 DAX지수는 0.08% 상승했으나 영국 FTSE지수는 0.37%, 범유럽 지수 STOXX600은 0.01% 각각 밀렸다.

국제 유가도 오름세를 나타냈다. 9월 인도분 서부텍사스산원유(WTI) 가격은 전장 대비 0.35% 오른 배럴당 75.49달러, 글로벌 벤치마크 10월물 브렌트유 가격은 보험권을 오르내리며 전장 대비 0.04% 오른 배럴당 78.36달러에 각각 거래되고 있다.

chicagorho@yna.co.kr

중환호리이비인후이
www.junhyo.co.kr

좋은사람들
www.junhyo.co.kr
성모안과

소중한눈!!! 정기검진하시나요?

휴람이 경험 많고 정직한 안과에서
당신의 소중한 눈을 지켜드리겠습니다.

원장 박성진
▪ 20여년 수술집도
▪ 2만여건이상 수술

휴람 - 좋은사람들 성모안과 해외동포 특별가 프로그램

- 1. 휴람 안 종합검진 (소요시간 30분 ~ 1시간 30분)**
 - 1) 기본 안검진 10만원
시력검사(나안/안경차방/타각적굴절/노안) / 세극등 현미경 / 안압 / 안저촬영 / 백내장, 녹내장 유무파악
 - 2) 프리미엄 안검진 25만원
각막부터 시신경까지 구석구석하는 안정밀검사로 40대 이상부터 2년마다 추천합니다.
기본 안검진 + 녹내장 / 백내장 / 안구건조증 / 시신경망막 / 기타 필요검사
- 2. 2030 라식라섹 (150만원 ~ 180만원 : 정밀검사비용 포함)**
- 불편한 안경과 렌즈에서 해방
- 3. 4050 노안라섹 (노안 + 백내장 해결) (180만원 : 정밀검사비용 포함)**
- 노안이 와도 돋보기와 안경도 빛는 꽃중년 라섹
- 4. 다초점 인공수정체 백내장수술 (429만원 : 단안)**
- 노안 + 난시 + 백내장 동시 해결

※ 상기 비용은 개인별 눈상태에 따라 변동될 수 있습니다. / 휴람을 통한 예약시 혜택 적용을 받을 수 있습니다.

***무료전화(Call for Free)**
1-844-DO HURAM (1-844-364-8726)
010-3469-4040 | ID : huramkorea
huram@huram.kr | www.huramkorea.com

해의의료시업팀장 김수남

삼페인 너무 일찍 터트렸나... "트럼프, 패배 위기감에 불만 표출"

해리스 상승세에 불평, 측근들에 '제대로 하고 있나' 질문

(서울=연합뉴스) 김연숙 기자= 미국 민주당 대선 후보인 카말라 해리스 부통령의 지지율 상승세가 뚜렷해지자 공화당 후보인 도널드 트럼프 전 대통령이 측근들에게 불만을 표출하고 있다고 미 일간 워싱턴포스트(WP)가 7일(현지시간) 보도했다.

트럼프 전 대통령 입장에서는 몇 주 전만 해도 승리를 다잡은 듯 보였지만, 상황은 조 바이든 대통령이 재선 도전 의사를 접고 해리스 부통령이 출사표를 던진 이후 급반전됐다.

트럼프 전 대통령 캠프는 해리스 부통령 공격에 집중하고 있지만, 지지율에서 밀린다는 여론조사 결과가 속속 나오면서 트럼프 전 대통령은 측근들에게 지금 캠프가 제대로 하는 게 맞는지 질문하고 있다고 WP는 전했다.

보도에 따르면 지난달 13일 트럼프 전 대통령 피격 사건 이후 시작된 공화당 전당대회에서만 해도 그의 캠프와 측근들 사이에선 낙관론이 팽배했다. '트럼프 정부'에서 어떤 자리를 원하는지 은밀히 말하는 사람도 있었고, 몇몇은 압승을 내다보기도 했다.

그러나 해리스 부통령의 등판 이후 경쟁 구도는 다시 팽팽해졌고, 이제 해리스 부통령이 앞선다는 여론조사 결과마저 잇따르고 있다.

일례로 여론조사기관 유고브가 경제 주간지 이코노미스트 의뢰로 지난 4~6일 등록유권자 1천413명을 대상으로 실시한 여론조사(오차범위 ±3%)를 보면 해리스 부통령이 지지

율 45%로 트럼프 전 대통령(43%)을 앞서는 것으로 나타났다.

일주일 전(7월 27~30일)의 같은 조사에서도 해리스 부통령의 지지율(46%)은 트럼프 전 대통령(44%)보다 높았다.

WP는 캠프와 가까운 인사 5명을 인용, 여론조사 결과와 언론 보도에 대한 트럼프 전 대통령의 화가 점점 커지고 있다고 전했다. 또 불평을 끊임없이 늘어놓으며 측근들에게 그의 캠프가 일을 제대로 하고 있는지, 해리스 부통령이 왜 자신보다 선거자금을 많이 모으는지 등을 묻는다고 보도했다.

트럼프 전 대통령은 지난주 한 측근과의 통화에서는 "나는 그(바이든 대통령)를 이겼는데 이제 그녀(해리스 부통령)까지 이겨야 하는 건 불공평하다"라고 말한 것으로 전해졌다.

이 같은 불만과 질문이 캠프 직원 교체로 이어질 수 있다는 관측도 있지만, 일단 최근 며칠간 트럼프 전 대통령은 그럴 계획은 없다며 보좌관들에 대해 지지를 표명했다고 한다.

아울러, 트럼프 전 대통령 캠프는 바이든 대통령의 대선 하차 이후 언론 보도 관리에도 어려움을 겪고 있다. 바이든 대통령과의 TV 토론 후 이미 해리스 부통령이 민주당의 잠재 후보로 거론돼왔는데도, 트럼프 전 대통령 캠프는 왜 이에 준비가 안 된 것처럼 보이는지 궁금해하는 시각도 있다.

내부 사정을 잘 아는 사람들은 최근 캠프 고위 보좌관 간에 인상적인 의견 충돌이 있었던 적이 없다고 전



3일(현지시간) 미 애틀랜타에서 유세 중인 트럼프

하기도 했다. 이는 트럼프 전 대통령이 이전 선거에서 실패했던 특징 중 하나로도 꼽힌다.

선거 전략이 흔들리는 모습도 드러난다.

공화당 관계자들은 트럼프 전 대통령에게 선거의 공정성에만 집중하면 된다고 거듭 당부했지만, 그는 주요 경합주에서 그간 뚜렷한 성과를 내지 못했다는 외부 측근들의 말에 귀를 기울이기 시작했다고 WP는 전했다.

그는 또한 일부 언론이 자신의 캠프 직원들에 초점을 맞추는 것에 짜증이 났고, 다른 사람들에게 자신의 보좌관들이 너무 많은 공로를 인정

받고 있다고 말하기도 했다.

무엇보다 피격 후 첫 연설이자 공화당 대선 후보 공식 지명이 이뤄진 공화당 전당대회에서 트럼프 전 대통령이 미래에 대해 진중하고 희망적인 연설을 하길 바랐던 보좌관들의 기대도 빛나갔다.

트럼프 전 대통령은 당시 총격에 대한 감정적인 얘기로 시작, 사전 준비 발언에서 수십번이나 벗어났다. 관중석에선 연설이 너무 길다고 불평하는 소리도 들렸다. 트럼프 전 대통령 측근들은 이를 두고 '기회를 놓쳤다'고 평했다.

트럼프 전 대통령은 또 지난달 31일 흑인언론인협회(NABJ) 초청 토

론에서 카말라 부통령을 향해 인종주의 성격의 공세를 늘어놓았다. 역시 돌출 발언이었다.

트럼프 전 대통령은 게다가 이 행사 자체에 불만을 느꼈던 것으로 전해졌다. 해리스 부통령은 참석하지 않는다는 사실, 주최 측이 그렇게 거친 질문을 할 것이라는 점 등을 그는 알지 못했다고 한다.

nomad@yna.co.kr

보스톤 코리아 인터넷 신문 -



보스톤의 한글교육, 보스톤한국학교가 책임집니다!

- 교재가 확실하다!
- 교사진이 확실하다!
- 한국문화가 확실하다!

첫째, 뉴잉글랜드 유일의 단계별 학습교재 **이놉이(Enopi) 교재** 사용!

둘째, 교사 경험 3년 이상의 **교사** 유치!

셋째, 붓글씨, K-POP, 전통놀이, 한국요리 **체험학습!**

결론은 보스톤 한국학교입니다!

4 years old - 8th grader

BKS 등록금 안내

Tuition: Half Year (15+1/2 Saturdays)

Regular Classes:

- \$335 (one child)
- \$630 (two children)
- \$885 (three children)

등록마감: Sep 7, 2024

준비물: 필기도구, 3Ring 바인더, 물병, 스낵

36년 전통의 보스톤 한국학교에서 2024-2025 년도

신입생을 모집합니다.

연락처 | 강상철 교장 Email: uno@sangkang.com

김홍걸 "DJ사저 문화재지정 시도했으나 안돼...민간기념관 될것"

"권노갑 알아서 잘 정리하라' 해...정치권 전화 한통 없었다"

(서울=연합뉴스) 박경준 기자= 김대중 전 대통령(DJ)의 3남인 김홍걸 전 의원은 8일 동교동 사저 매각 논란과 관련해 '문화재 지정을 위해 노력했으나 여의치 않아 결국 사저를 민간 기념관처럼 쓸 수 있게 하겠다'고 한 사람에게 매각한 것이라는 입장을 내놨다.

김 전 의원은 이날 CBS라디오 '김현정의 뉴스쇼'에 나와 사저 매각과정에 대해 이같이 밝혔다.

우선 고(故) 이희호 여사는 별세 전 '서울시가 사저를 기념관으로 만들도록 박원순 시장과 얘기가 됐다'는 내용의 유언장을 남겼다고 김 전 의원이 설명했다.

그러나 이 여사가 별세한 2019년 당시 박원순 서울시장에게 물어보니 '처음 들었다'는 답이 돌아왔고, 유언장 내용을 법적으로 확인하는 절차

도 거치지 않아 유언장이 법적으로 무효가 됐다고 전했다.

결국 3형제 중 이 여사의 유일한 친자인 자신에게 사저가 자동으로 상속됐고, 김 전 의원이 17억여원의 상속세를 5년에 나눠서 내겠다는 뜻을 밝히자 국세청이 근저당을 걸었다는 게 김 전 의원의 설명이다.

이후 김 전 의원은 서울시와 접촉해 사저를 문화재로 지정하기 위해 노력했으나 이마저도 성사되지 않았다고 밝혔다.

김 전 의원은 "문화재 지정 신청을 했으나 사저 건물을 부수고 다시 짓는 바람에 '지은 지 50년이 넘어야 한다'는 규정을 맞추지 못했다"며 "근저당이 걸린 부동산은 손댈 수 없다"는 서울시의 답변도 있었다"고 말했다.

'보유 재산 등을 고려하면 매각이

성급했다'는 지적에 김 전 의원은 "부채가 많다"며 "제가 상속세를 못 내면 사저가 경매로 넘어갈 것이고, 상속세를 내서 제가 명의를 유지하더라도 드나드는 사람 없이 폐가가 되면 의미가 없다"고 반박했다.

더불어민주당이나 권노갑 김대중 재단 이사장 등과 상속세 문제를 논의한 적 있느냐는 물음에 김 전 의원은 "(권 이사장에게 사정을) 간단히 말씀드리니 '알아서 잘 정리하라'고 했다"며 "정치권에서는 한 통의 전화도 오지 않았다"고 말했다.

사저를 매수한 것으로 알려진 커피 프랜차이즈 업체 대표가 비난받는 상황에 대해서는 "그분은 건물을 부수거나 카페로 만들 생각이 없고, 낡은 부분을 단장해 공간을 보존하겠다고 했다"며 "사실상 민간 기념관이 되는 것"이라고 강조했다.



더불어민주당 김홍걸 전 의원이 26일 오후 국회박물관에서 열린 김대중 대통령 탄생 100주년 기념 행사 김대중의 생평 등 함께 여는 미래에 참석하고 있다.

한진택배 물류센터서 쓰러진 30대 근로자...체온 41도 육박

(서울=연합뉴스) 홍지인 고상민 한혜원 기자= 대전 한진택배 물류센터에서 일하던 근로자가 쓰러져 병원 중환자실에서 치료받고 있다.

8일 연합뉴스 취재를 종합하면 전날 오전 6시 7분께 대전 유성구 한진택배 메가허브 터미널에서 택배 상하차 작업을 하던 30대 근로자 A씨가 쓰러졌다는 신고가 들어왔다.

신고 받고 현장에 출동한 구급대원들에 따르면 A씨는 마비 증세를 보이며 과호흡 상태였다.

두 차례 측정한 A씨의 체온은 각각 39.7도, 40.9도로 확인됐다. 구급대원들이 산소투여 등 응급처치를 하며 40여분 만에 A씨를 인근 대학병원으로 이송했다.

대전노동청에 따르면 호흡과 맥박은 있지만 의식 없이 병상에 누워있던 A씨는 이날 오후 늦게 의식이 돌아온 것으로 전해졌다. 감독관들이 사고 발생 직후 해당 작업장을 방문해 작업환경 등을 둘러봤다.

이와 관련해 A씨의 한 동료는 "열

대야로 정말 더운 날씨 속에 일하던 작업자가 열사병으로 쓰러졌다"며 "화물차 안의 열기와 미흡한 냉방시설로 35도가 넘는 더위와 싸우다 사고가 발생했다"고 주장했다.

노동청 측은 "사고 발생 직후 감독관 2명이 현장에 나가서 작업장을 둘러봤다"며 "사망 사건이 아니기 때문에 중대재해에 해당하진 않아서 사업장을 통해 모니터링하고 있다. 환자의 건강 상태를 살피며 정확한 경위를 확인하고 있다"고 말했다.



"전문적인 치료, 진실된 치료, 진심을 담은 치료, Smart Dental이 추구합니다"

JEONG LEE, D.M.D., M.M.Sc., Ph.D.

원장 이정숙

- 서울대학교 치의학대학원 1990년 졸업
- 서울대학교 치의학대학원 박사학위 2000년 취득
- 서울부부치과원장 1994년-2006년
- Tufts School of Dental Medicine 2009년 졸업
- Harvard School of Dental Medicine 보철과 2012년 졸업

SMART DENTAL

452 Pleasant St., Malden MA 02148

Office: 781 322 4914

Fax: 781 605 3797

Email: maldensmartdental@gmail.com



Malden Center역에서 걸어서 10분, 차로 5분 거리

H MART

BURLINGTON/QUINCY WEEKLY SALE AUG. 9th - AUG. 15TH, 2024

Follow us @hmartofficial H MART MA



A CLASSIC COMFORT: OYAKODON

Flavored with a sweet and savory stock, a warm serving of chicken and egg over rice can't be beat. 부드러운 달걀, 졸깃한 닭고기, 그리고 달착지근한 소스의 조화가 일품인 오야코동을 H 마트와 함께 만들어보세요.



말복 금년 말복은 8월 14일입니다.

<p>White Nectarine 백천도 LB \$2.49</p>	<p>Packed Garlic 팩마늘 5 PCS/PKG \$1.99</p>	<p>Kabocha 단호박 LB \$0.99</p>	<p>Sand Pear 샌드 배 LB \$2.99</p>	<p>Fuji Apple 후지사과 LB \$1.99</p>
<p>White Peach 백도 LB \$2.49</p>	<p>Sweet Potato 고구마 LB \$2.49</p>	<p>Ginger 생강 LB \$2.99</p>	<p>Persian Cucumber 페르시아인 오이 14 OZ/PKG 2\$3 FOR</p>	<p>PULMUONE Tofu 풀무원 두부 SOFT/FIRM/SILKEN 16 OZ/PKG 3\$3.99 FOR</p>

신선한 정육 MEAT at unbeatable low prices

<p>U.S.D.A. CHOICE Fresh Beef Chuck Eye Roll Steak 생 목등심 스테이크 LB \$8.99</p>	<p>Fresh Beef Eye Round 생 홍두깨살 (장조림용) CHUNK/LB \$8.99</p>
<p>Fresh Sliced Pork CT Butt Steak 생 돼지 목살 (소금구이용) LB \$7.99</p>	<p>Fresh Whole Pork Baby Back Ribs 생 돼지 등갈비 LB \$4.99</p>
<p>말복 홍보인 Frozen Cornish Hen 냉동 영계 LB \$1.99</p>	<p>Marinated Pork Single Belly 양념 돼지 삼겹살 LB \$5.99</p>

싱싱한 수산물 SEAFOOD at shockingly low prices

<p>Frozen King Crab Legs 킹크랩 다리 LB \$19.99</p>	<p>Frozen Whole Cleaned Calamari 한치 U10/LB \$5.99</p>
<p>말복 홍보인 Frozen Unagi Kabayaki 우나기 9 OZ/PKG \$13.99</p>	<p>TONGTONGBAY Frozen Oyster 동통배 굴 PRODUCT OF KOREA 8 OZ/PKG \$3.49</p>
<p>Headless White Shrimp 머리없는 흰새우 16-20'S/LB \$5.99</p>	<p>FRI/SAT/SUN/MON ONLY 금,토,일,월 한정판매 Fresh Branzino 브란지노 LB \$6.99</p>

SMART CARD MEMBER ONLY

<p>H MART SMART CARD ONLY KOKUHO California Premium Rice 국보쌀 옐로우 YELLOW 15 LB \$15.99</p>	<p>H MART SMART CARD ONLY ORGANIC FARM Organic Brown Rice 유기농장 100% 유기농 안심잡곡 현미 USDA ORGANIC 15 LB \$35.99</p>
<p>H MART SMART CARD ONLY NONGSHIM Shin Black Noodle Soup 농심 신라면 블랙 4.58 OZ X 4 EA/PKG \$9.99</p>	<p>H MART SMART CARD ONLY PULMUONE Cold Noodles with Broth 풀무원 평양 물냉면 34.9 OZ \$4.99</p>

<p>RAW NATURE Cooked White Rice 자연담은 자연미 흰쌀밥 7.4 OZ X 12 BOWLS/PKG \$10.99</p>	<p>KWANGCHEON Kakao Friends Seaweed Flakes 광천김 카카오 프렌즈 김자반 0.14 OZ X 2 EA/PKG \$3.99</p>	<p>HYOSUNG Roasted Seaweed 효성 도시락용 고소한 옥동자김 SELECTED VARIETIES 0.14-0.16 OZ X 12 EA/PKG \$4.99</p>	<p>SEMPIO Soy Sauce 샘표 진간장 금F3 31.4 FL OZ \$4.99</p>	<p>LOMBARADI Avocado Oil 롬바디 아보카도 오일 33.8 FL OZ \$11.99</p>
<p>HAIO Seasoned Bean Paste Ssam-jang 해오름 사계절 원조 쌈장 1.1 LB \$2.99</p>	<p>OSAKI BRAND Fish Cake 오사키 게맛살 1.1 LB \$6.99</p>	<p>CHUNG JUNGWON Luncheon Meat 청정원 런치미트 12 OZ \$3.99</p>	<p>HARU HARU 100% Pure Sesame Oil 하루하루 참기름 56 FL OZ \$16.99</p>	<p>HAITAI Oh! Yes Chocolate Coated Cake 해태 오예스 12.7 OZ \$3.99</p>
<p>CHUNGJUNGONE Hongcho 100% Natural Fermented Vinegar 100% 과일숙성 발효초사용 홍초 POMEGRANATE/30.43 FL OZ \$8.99</p>	<p>HAIOREUM Aloe Vera Drink 해오름 알로에 주스 ORIGINAL 50.7 FL OZ 2\$5 FOR</p>	<p>Waffle Washable Slippers 한국산 와폴조직 워셔블 실내화 PINK/BLUE \$12.99 \$7.99 PAIR</p>	<p>KOTO BBQ Grill Net 코토 바베큐 그릴망 58 X 40 CM \$4.99 \$3.99 EA</p>	<p>KOTO Portable Charcoal Mini BBQ Grill 코토 사각 미니 바베큐 화로구이 35 X 27 X 24 CM \$14.99 \$10.99</p>

TOBAGI SAME GREAT TASTE, NEW LOOK!

Flavorful Apples, Korean Hot Peppers, Delicious Cabbage... Just Some of the many better ingredients that make our TOBAGI Kimchi the one you crave. Find it exclusively at H Mart.

한국인의 자존심, 토바기 김치!
최고품질의 재료를 직접 정성을 다해 만들어 더욱 맛있습니다.

CUSTOMER SERVICE

T. 877.427.7386 Customer_care@hmart.com
For events, coupons & exclusive deals, subscribe at www.hmart.com, and Visit our Facebook, Twitter, Pinterest & Instagram to stay up to date on special offers!

This ad only pertains to our our Burlington locations. During the editing process, there may be mistypes/misprints. Each location may be subject to limited availability, as well as their sale prices. Some products may be sold out. If a product is not listed as a boxed sale item, it cannot be purchased as a boxed sale item. All H Mart locations accept all major credit cards.

BURLINGTON
3 Old Concord Rd.
Burlington, MA 01803

QUINCY
101 Falls Blvd.
Quincy, MA 02169

음식점으로 성공창업을 원하신다면 지금 연락주세요!
JOIN MARKET EATERY FOOD HALL! CONTACT: me@hmart.com
Have a great idea for a restaurant, we have the perfect busy location for you.



PREMIER REALTY GROUP
REAL ESTATE

 이사 이제봉 DIRECTOR 781.654.5281 jee@bostonpremierrealty.com	 마케팅디렉터 스티브 권 MARKETING DIRECTOR 508.326.6285 stve@bostonpremierrealty.com	 매니저 캐시 송 BRANCH MANAGER of Hadley Branch 414.313.4165 kellysong@bostonpremierrealty.com	 매니저 크리스틴 손 BRANCH MANAGER of Lexington Branch 773.968.2651 kristine@bostonpremierrealty.com	 매니저 신보경 BRANCH MANAGER of Lexington Branch 508.361.6064 boahn@bostonpremierrealty.com
---	--	--	---	--



대표 나원태
 PRESIDENT
 617.642.3156
 wcn@bostonpremierrealty.com

TOP 에이전트가 여러분의 선택을 도와드립니다.
 Residential / Commercial / Business / Investment / Property Management



	 김지현 978.494.2043 jhykim@bostonpremierrealty.com	 노미 617.447.0501 nohmi@bostonpremierrealty.com	 박주 617.780.7639 tjpark@bostonpremierrealty.com	 장희 978.866.3248 tjjang@bostonpremierrealty.com	 이인주 401.538.3397 iv.lee@bostonpremierrealty.com
 박소 617.338.0787 so.park@bostonpremierrealty.com	 그레이스 김 617.455.7710 grace.kim@bostonpremierrealty.com	 김수진 617.528.6973 kimsoojin@bostonpremierrealty.com	 민소 213.503.0347 minso@bostonpremierrealty.com	 박지 413.507.1400 parkji@bostonpremierrealty.com	 손정태 617.913.3348 sonjungtae@bostonpremierrealty.com
 최진진 617.877.0387 jinchoi@bostonpremierrealty.com	 이정순 781.836.3412 sooyee@bostonpremierrealty.com	 한혜숙 781.959.1214 hanheesoo@bostonpremierrealty.com	 장희정 617.915.1162 tjjang@bostonpremierrealty.com	 이중국 617.543.0728 tjlee@bostonpremierrealty.com	 박희 404.641.9102 parkhee@bostonpremierrealty.com
 Tammy Woolfolk 917.294.5810 tammywoolfolk@bostonpremierrealty.com	 Nancy Wang 617.230.8482 nancywang11@bostonpremierrealty.com	 Shirley Zhao 857.531.0314 shirley.zhao@bostonpremierrealty.com	 Vivian Ye 617.936.2713 vivianye@bostonpremierrealty.com	 Xian Dole 413.527.8979 xian@bostonpremierrealty.com	 Lu Jiong 248.449.0117 jiong@bostonpremierrealty.com
 John Tran 617.406.9652 john@bostonpremierrealty.com	 Rebecca Phu 617.833.1888 rebecca@bostonpremierrealty.com	 Michael Sorra 978.873.0076 msorra@bostonpremierrealty.com	 Linda Tu 857.210.8830 linda@bostonpremierrealty.com	 Jun Wang 646.278.2623 junwang@bostonpremierrealty.com	 Lily Wang 617.936.7212 lily@bostonpremierrealty.com
 Crystal Wei 413.308.0255 crystal@bostonpremierrealty.com	 정혜민 박 201.446.8995 min@bostonpremierrealty.com	 재미크 김 781.506.0409 dick@bostonpremierrealty.com	 이신현 857.260.0434 shin@bostonpremierrealty.com	 Mini Belanger 413.257.1586 mini@bostonpremierrealty.com	



홈 리노베이션

배관, 전기, 난방

홈 익스텐션, 핸디잡

커머셜 시공



WE BUILD FOR YOU

좋은 사람들이 모여 모든 프로젝트에 항상 진심으로 임하고, 다양한 레벨의 맞추어진 인력이 투입되어 비용을 절감 할 수 있습니다. 건축가, 인테리어 디자이너를 포함한 전문 인력을 통해 공정 관리를 합니다. 고객님의 행복을 위해 저희의 모든 능력을 기여 할 것입니다.

PREMIER WORKS

617.838.4980

support@bostonpworks.com

"이러다 큰 사고 날라" 저녁마다 인파로 몸살 앓는 성수역

퇴근길 직장인에 성수동 찾는 시민·관광객 뒤섞여... 횡단보도에도 긴 줄
핫플 등극에 유동인구 급증했는데 역사 출입구는 4개 불과... "대책 시급" 예보

(서울=연합뉴스) = "이쪽에 계시면 위험합니다. 인도 위로 올라가주세요."

11일 오후 6시께 서울 지하철 2호선 성수역 3번 출구앞에 시민 50여명이 줄지어 섰다.

성수역으로 들어가는 에스컬레이터를 타려는 시민들이다. 3번 출구에는 올라가고 내려오는 에스컬레이터만 있고 계단은 없어서 성수역으로 들어가려는 시민들이 에스컬레이터로 몰리는 구조다.

3번 출구 앞에는 몇걸음 지나지 않아 도로와 횡단보도가 있는데 횡단보도에도 줄이 촘촘하게 이어졌다. 횡단보도에 신호등이 설치된 것도 아니어서 도로를 이용하는 차량과 뒤엉키면 사고 위험이 커지는 상황이라 안전관리요원들이 줄지어 선 시민들을 분주하게 인도 쪽으로 안내했다.

3번 출구는 성수동의 중심 상권인 연무장길과 연결돼 있다. 일을 마치고 귀가하려는 시민들에 더해 저녁 시간대 성수동을 찾는 시민과 관광객 인파까지 섞이면서 퇴근 무렵이면 혼잡도가 크게 증가한다.

이 때문에 최근 온라인 커뮤니티 등지에는 인파로 가득한 성수역 사진이 공유되며 자칫 대형 사고가 나는 것 아니냐는 우려가 제기됐다.

당국도 대응에 나섰다. 서울교통공사는 퇴근 시간대에 이곳에서 인파를 관리하던 5명에 안전관리요원과 지하철보안관 등 7명을 추가, 모두 12명을 배치했다. 성동구청은 2·3번 출구 앞에 안전요원을 2명씩 배치했다.

오후부터는 역장을 비롯한 역 관계자와 구청 직원 등이 3번 출구 앞에서 상황을 파악하며 대책을 논의했다.

경찰도 현장에 나와 교통 상황을 점검했다. 역사 내부 3번 출구 앞에는 '출구 협소로 혼잡하니 안전에 유의해 이동해달라'는 내용의 입간판이 세워졌다.

정원오 성동구청장은 이날 사회관계망서비스(SNS)에 글을 올려 "출퇴근길 성수역 인파 혼잡으로 구민 여러분은 물론 성수역 인근을 보행하시는 분들께서 큰 불편을 겪고 계신 데 대해 송구하다"고 사과했다.

이날은 구청과 공사 등의 인파 관리로 성수역의 퇴근길 혼잡이 다소 줄어든 모습이기도 했지만 시민들은 시설 개선 등을 통한 근본적 대책이 필요하다는 반응을 보였다.

성수역 인근에서 5년째 일한다는

홍장의(57)씨는 "젊은 사람들이 유입되면서 성수동의 분위기가 점점 바뀌기 시작했고 그때부터 여기도 퇴근 시간마다 계속 혼잡해진 것 같다"며 "출입구와 엘리베이터를 늘리고 승강장도 바꿔야 한다"고 전했다. 직장인 김모(47)씨는 "물론 성수역에 배치된 안전요원들이 도움은 되겠지만 언제까지 여기에 계속 매여있는 것도 인력 낭비 아니겠느냐"며 "출입구 확충 등 시설 개선이 더 시급한 것 같다"고 말했다.

성수동이 최근 몇년새 핫플레이스로 떠오르면서 유동인구가 급격히 늘었으나 성수역은 운영을 시작한 1980년 이후 40여년간 눈에 띄는 변화가 없어 크게 바뀐 주변 상황을 제대로 반영하지 못하고 있다는 지적이 나온다.

1970~80년대 수제화 공장이 밀집했던 성수역 일대는 2014년 서울시 도시재생 시범사업 구역에 지정되며 빠르게 성장했고 현재는 유통가 '팝업스토어 성지'로 떠올랐다. 공유 오피스와 스타트업 등 소규모 벤처기업도 속속 들어서며 직장인 수도 급증했다.

공사에 따르면 성수역의 하루 평균 승하차 인원은 2020년 5만3천231명에서 지난해 7만8천18명으로 3년 사이 50% 가까이 늘었다. 올해 1~5월에는 하루 평균 승하차 인원이 8만5천216명으로 늘어 공사가 관리하는 285개 전철역 가운데 14위를 차지했다.

시민들이 가장 큰 문제로 꼽은 것은 4곳뿐인 출입구였다. 2021년 6월부터 시와 공사에 출구 신설을 요청했으나 타당성 조사 결과 사업성이 낮아 불가하다는 통보를 받았다는 것이 성동구청 얘기다.

시 관계자는 "조사 결과 성수역은 오후 5~7시에 인파가 몰리고 나머지 시간대에는 붐비지 않아 재정을 투입하기 어렵다는 결론이 나왔다"며 "구청 등에서 인력을 제대로 배치하고 펜스를 설치하는 등 성수역에 몰린 인파를 안전하게 관리하는 것이 우선"이라고 했다.

구 관계자는 "안전을 우선해야 한다는 저희 판단과 달리 시에서 합리적이지 못한 지표를 설정했다"며 "올해 시 추경예산으로 타당성 조사를 다시 실시할 수 있는 용역비가 반영돼 이번에는 유의미한 결과가 도출될 수 있도록 하겠다"고 했다.

성수역 승강장 승강장 양쪽으로 철로가 놓인 이른바 '섬식 승강장' 구조도 역사 혼잡



성수역 출입구에 인파가 몰린 모습

을 부추기는 요인으로 지목되고 있다. 섬식 승강장은 건설비가 상대적으로 덜 들고 승객의 이동이 용이하다는 장점이 있지만 출퇴근 시간대에는 혼잡을 키우는 요인이다.

이날도 퇴근시간대 승강장에서는

용담행 외선 구간과 왕십리행 내선 구간 열차를 기다리는 시민들이 뒤섞여 이동하기가 쉽지 않았다. 급하게 발걸음을 옮기던 한 시민은 다른 시민과 부딪히기도 했다.

유정훈 아주대 교통시스템공학과

교수는 "성수역을 처음 설계할 때 예상했던 승객 수요보다 훨씬 사람들이 많이 몰리면서 발생한 문제로 보인다"며 "출입구를 증설하고 통로를 확장하는 등 혼잡 관리 대책을 세워야 한다"고 제언했다.

인파 몸살' 성수역 2·3번 출구에 계단 신설...혼잡도 낮춘다

(서울=연합뉴스) 김기훈 기자 = 서울교통공사는 안전사고 우려가 제기된 지하철 2호선 성수역의 혼잡도를 낮추기 위해 2·3번 출입구 후면에 계단을 추가 조성한다고 8일 밝혔다.

성동구 성수동이 '핫플레이스'로 떠오르며 유동인구가 늘고 특히 퇴근 시간대 성수역으로 들어가려는 사람들이 몰리면서 혼잡도가 가중되는 상황이다.

이에 오세훈 서울시장은 시민 안전을 위해 조속한 시일 내 계단 설치 등 특단의 조치를 마련해 줄 것을 공사에 지시했다.

공사에 따르면 올해 들어 성수역의 퇴근 시간대 일평균 승하차 인원은

1만8천252명으로 집계됐다. 10년 전인 2014년(8천786명)과 비교하면 2.1배로 증가했다.

하지만 성수역 개통 당시 조성된 노후하고 협소한 4개 출입구로는 늘어난 승수 수요를 감당하기 어려운 상황이다.

특히 3번 출입구 인근에는 신생기업 본사와 인기 매장 등이 즐비해 다른 출입구에 비해 많은 인원이 이용하고 있다.

실제 퇴근 시간대 성수역을 이용하는 인원 10명 중 3명이 3번 출입구를 이용하는 것으로 조사됐다.

공사는 이처럼 이용객이 3번 출입구에 집중된 상황을 고려해 3번 출입구에 계단을 신설하기로 했다.

기존 3번 출입구 쪽 대합실을 확장하고 후면에 계단을 새롭게 설치하는 방식이다.

3번 출입구 길 건너 반대편에 있는 2번 출입구에도 같은 방식으로 계단을 만들어 승객 분산을 유도한다.

공사는 시급성을 고려해 이달 말 시설계 용역을 발주하고, 올해 안으로 설계를 마칠 계획이다.

이어 공사비 약 70억원을 들여 2025년 10월까지 계단 신설을 완료하기로 했다.

오 시장은 "시민 안전을 위해 이번 계단 신설 공사를 최대한 빨리 마쳐야 한다"며 "완공 전에는 승객 동선 분리·질서 유지 등 안전관리를 강화해달라"고 당부했다.



Cybersecurity Seminar

August 11th 2024

Location: TBA



Dr. Kyung-Shick Choi

Director of Cybercrime Investigation & Cybersecurity (CIC)

Professor of the Practice/ Faculty
Director of the Cybercrime Investigation & Cybersecurity Graduate Programs at BU



CO-host By



'트위스터스' 정이삭 감독 "블록버스터 꿈 이뤄...또 도전할 것"

(서울=연합뉴스) 이영재 기자 = 미국으로 이민 간 한인 1세대 가족의 삶을 그린 영화 '미나리'(2021)로 잔잔한 감동을 준 한국계 정이삭(46) 감독이 이번엔 재난 블록버스터로 국내 관객들을 찾아왔다.

"어린 시절부터 극장에서 영화를 보는 걸 좋아했죠. (큰 스크린에서 시각적 효과가 극대화되는) 블록버스터 감독이 돼 보니 꿈을 이룬 것 같네요."

정 감독은 7일 서울 용산구의 한 영화관에서 열린 자신의 신작 '트위스터스' 시사회에서 이같이 소감을 말했다.

정 감독은 이 영화 홍보차 한국을 방문 중이다. 그가 '미나리' 이후 3년 만에 내놓은 작품인 '트위스터스'는 토네이도를 소재로 한 재난 블록버스터로 오는 14일 국내 개봉한다.

정 감독은 "처음엔 '내가 이 영화를 어떻게 만들 수 있을까' 고민했지만, 이번에 안 하면 평생 후회할 것 같았다"며 "차기작도 도전적인 작품을 선택하고 싶다. 좋은 도전을 관객들과 공유하는 작품으로 할 것"이라고 말했다.

'트위스터스'는 할리우드 영화 '트위스터'(1996)의 속편으로, 토네이도를 연구하는 케이트(제이지 에드거 존스 분)와 하비(앤서니 라모스), 유튜버 타일러(글렌 파월) 등 세 청년이 거대한 토네이도에 맞서는 이야기를 그린다.

지난달 19일 북미 지역 개봉 당시 첫 주말 박스오피스 1위에 오르며 역대 재난 영화 최고의 오프닝 스코어를 기록하는 등 흥행몰이하고 있다.

'트위스터스'는 공간적 배경인 오클라호마주의 넓은 평원을 배경으로 시각특수효과(VFX) 기술로 공포감을 불러일으키는 토네이도를 구현했다.

정 감독은 "VFX에 의존하기보다는 가능한 한 야외 촬영을 많이 하고 싶었다"며 "액션 장면엔 생동감을 불어넣으려고 했다. 한 샷 한 샷에 어떻게 에너지를 담을까 고민했다"고 말했다.

'트위스터스'에는 많은 사람이 모인 극장에 토네이도가 들이닥치는 장면도 있다. 극장이 겪고 있는 위기를 반영한 것이냐는 질문이 나왔다.

정 감독은 "극장은 많은 사람이 모이는 곳으로, 뭔가 새로운 게 나올 수 있는 공간"이라며 "(온라인 동영상 서비스로 영화를 많이 보는) 요즘은 세상이 휴대전화 크기로 줄어들고 있는 것 같아 안타깝다"고 답했다.

그는 한국인에게 토네이도는 낯선 현상이라는 말에 재난 영화 '콘크리트 유토피아'를 언급하고 "한국에 큰 지진이 나지 않지만, 영화에 대한 반응은 좋지 않았나"라며 "안전한 곳(극장)에서 그런 경험을 해볼 수 있다는 게 좋은 것 같다"고 했다.

'트위스터스'는 곳곳에서 전작인 '트위스터'에 대한 오마주도 담고 있다. 한국인으로 보이는 사람이 우리말로 "대박, 미쳤다"고 내뱉는 장면은 국내 관객의 웃음을 불러일으킬 만하다.

정 감독은 그 배우가 자기 친구라고 소개하고 "한국 관객들을 위해 꼭 그 대사를 넣어야 한다고 뜻을 모았다"며 웃었다.

'트위스터스'에도 정 감독이 한국계 미국인으로 한 체험이 반영됐다. 그는 케이트가 엄마와 식사하는 장면이 "나도 한국적인 가정에서 자란 만큼 부모님에 대한 생각 때문에 그 장면이 들어간 것 같다"고 털어놨다.

미국으로 건너간 한인 가정에서 태어나 예일대에서 생물학을 전공한 정 감독은 왕자웨이(왕가위) 감독의 영화를 본 것을 계기로 영화로 전공을 돌렸다.

데뷔작 '무늬랑가보'(2007)로 제 60회 칸국제영화제 황금카메라상을 받아 주목받은 그는 '미나리'로 주요 영화상을 휩쓸었다. 배우 윤여정이 이 영화로 아카데미 여우조연상을 받았다.

이날 시사회에는 주연배우 제이지 에드거 존스와 애슐리 J. 샌드버그 제작 총괄 프로듀서도 참석했다.

'트위스터스'에서 에드거 존스는 과거의 상처를 딛고 토네이도



에 도전하는 케이트를 연기했다. 그는 톰 크루즈 주연의 '탑건: 매버릭'(2022)에서 전투기 조종사를 연기한 글렌 파월과 호흡을 맞췄다.

에드거 존스는 '트위스터스'를 "액션과 스릴, 재미, 유머를 담고 있는 영화"라며 "시청각적 효과면에서 할리우드 최고 수준인 만큼 관객은 폭풍 한가운데로 들어간 느낌을 받을 수 있을 것"이라고 소개했다.

샌드버그 프로듀서는 정 감독에게 연출을 맡긴 데 대해 "개인적으로 '미나리'의 팬"이라며 "(미나리보다) 큰 스케일의 영화에서도 탁월한 능력을 발휘할 것이라고 믿었다"고 말했다.

정 감독이 '트위스터스'의 배경인 오클라호마주와 인접한 아칸소주 출신이란 점도 고려됐다. 샌드버그 프로듀서는 "그 지역에 살면서 토네이도를 겪어본 연출자를 물색했다"고 덧붙였다.

PGA 골프 레슨

PGA Class A 멤버 티칭 프로가 Pro 지망생, 초중고 골프선수 처음 배우는 초보부터 상급자까지 맞춤형 레슨, 전문 골프 레슨합니다.

Young PGA Professional 617.458.2733

보스톤 코리아 인터넷 신문 카톡으로 받아보세요

위의 코드를 스마트폰 카메라로 찍고 카카오톡 채널 친구신청을 해주세요. 인터넷 신문 각종 정보를 받아보실 수 있습니다.

여러분의 사업의 동반자 **온라인 주문과 예약이 가능한 컴퓨터**

신뢰할 수 있는 크레딧 카드 머천트 서비스 제공, 컴퓨터와 연결 및 다양한 프로그램 세탁소, 식당, 살롱 컴퓨터 세일, 설치, 트레이닝, 아파트 서비스 제공. 무료 방문 상담해 드립니다.

Email : mchae@dependableusa.com web : dependableusa.com

디펜더블 컴퓨터 781.858.1155, 781.727.4325

USGTF 골프 티칭프로 자격증 시험

대상 : 뉴잉글랜드 지역 거주인
일정 : 매년 7월
장소 : 보스톤
문의 : 최성조 마스터 프로(시험감독관)
전화 857.600.6755
이메일: sj.usgtf@gmail.com

857.600.6755 **US GTF**
매스터 US 월드 티칭 프로

보스톤 봉사회

의료보험안내
무료세금보고

Tel. 508-740-9188

경상북도 특판전



WELCOME TO GYEONGBUK

Enjoy our annual festival of groceries from the northern province of Gyeong Sang.

AUG. 9th – AUG. 22nd, 2024
EXCLUDING BROOKLINE & CAMBRIDGE STORES



	<p>POHANG WELLBEING Rice Noodles 포항 웰빙푸드 미가면 쌀국수 ANCHOVY/SEAFOOD/ KIMCHI/BEEF BONE 3.24-3.28 OZ X 5 EA/BOX</p> <p>\$7.99</p>	<p>BEYOND FARM Sonyedam Korean Snack 손예담 청송애 유과 CITRUS/APPLE 14.1 OZ</p> <p>\$9.99</p>	
<p>DAEGE GIM Snow Crab Seaweed Snack 대게김 0.14 OZ X 16 EA/PKG</p> <p>\$5.99</p>	<p>ALALI FOOD Yoonjiyeong Cheonggukjang 윤지영 청국장 7.05 OZ</p> <p>\$2.99</p>	<p>ALALI FOOD Yoonjiyeong Soybean Powder & Noodles 윤지영 콩국수 세트 21.51 OZ</p> <p>\$7.99</p>	<p>ULLEUNGDO Boiled Bujigaeng-ie 울릉도 참삼지기 삶은 부지갱이 1.1 LB</p> <p>\$6.99</p>
<p>Namwon Sancho Loach Soup 남원 산초 추어탕 1.1 LB</p> <p>\$4.99</p>	<p>Fishcake Soup 참도깨비 맑은한끼 어묵탕 7.76 OZ</p> <p>\$2.99</p>	<p>Oyster's Rockefeller 오이스터 록펠러 12.6 OZ</p> <p>\$10.99</p>	<p>DADIDAN Dried Persimmon Slices Jelly 다디단 말랑촉촉 감말랭이 5.29 OZ</p> <p>\$4.99</p>
<p>NML Nangman Stir-Fried Webfoot Octopus 남만연구소 남만 찞꾸미 ORIGINAL/CHEESE 10.58 OZ</p> <p>\$5.99</p>	<p>HANDO FOOD Delicious Scorched Barley and Rice 한도식품 한상궁 맛나 보리 누룽지 21.16 OZ</p> <p>\$5.99</p>		<p>Sweet Rice Drink 임순희 식혜 ORIGINAL/SWEET PUMPKIN 1.5 L</p> <p>\$4.99</p>

The Best of Asia in America. Since 1982. H Mart.

Burlington 3 Old Concord Rd, Burlington, MA 01803
Quincy 101 Falls Blvd., Quincy, MA 02169

Cambridge 581 Massachusetts Ave, Cambridge, MA 02139
Brookline 1028 Beacon St, Brookline, MA 02446

이 컬럼은 본지의 편집방향과 다를 수 있습니다

영민 엄마와 함께하는 재정계획 (798) 원숭이 투자 선택

이명덕, Ph.D., Financial Planner
& Registered Investment Adviser (RIA)
Copyrighted, 영민엄마와 함께하는 재정계획
All rights reserved
www.billionsfinance.com
248-974-4212



일반 투자자는 헤지펀드에 투자하는 사람들 부러워한다. 투자하고 싶어도 할 수 없다는 마음 때문이며, 여기에 이들의 도움으로 더 많은 돈을 만들어 준다는 생각에 부자들을 더욱더 부러워하는 것이다. 그렇다면 이런 투자 고수들이 족집게처럼 대박 나는 투자종목을 선정할 수 있을까?

매년 손 투자 콘퍼런스(Shon Investment Conference)가 열린다. 주식 투자에 소위 낱고긴다는 유명 헤지펀드의 모임이다. 투자자들이 참가비 \$5,000불을 지불하고 모임에 참가하는 이유는 소위 대박 나는 투자 정보를 얻기 위해서이다.

주식 투자에 관한 책 한 권을 소개한다. 자유롭게 움직이는 주식시장(Random Walk Down Wall Street)이란 책이 1973년, 즉 51년 전 출판되었다. 책의 저자는 프린스턴 대학의 버튼 맥키엘(Burton Malkiel) 교수이다. 책이 다소 두껍지만, 책의 요점을 한마디로 요약하면 '주식 전문가가 주식을 선별하는 것이나 원숭이가

주식 선별하는 것이나 다를 바가 없다.' 라고 반세기 전에 언급했다.

금융시장 50년 전은 그야말로 호랑이 담배 피우던 시절이다. 직장인의 401(K) 플랜도 없었고 개인연금 투자(IRA) 플랜도 없었다. 주식 정보를 얻을 수 있는 인터넷도 없고 스마트폰도 없던 시대였다. 이때에는 회사의 경영진을 직접 만나서 새로운 제품, 기업의 가치(Intrinsic Value), 재무제표, 등을 조사하고 연구하는 투자 전문가들이 투자 결정하는 데 훨씬 유리한 위치에 있었다. 그런데 맥키엘 교수는 그 옛날 전문가나 원숭이나 다를 바가 없다고 폭탄 선언한 것이다.

2018년 손 투자 콘퍼런스에서 유능하고 뛰어난 펀드 매니저들이 12종목을 선정했다. 많은 시간과 정성을 다해서 기업을 연구하고 판단했을 것이다. 재정신문이 월스트리트지는 원숭이에게 부탁(?)하기에는 어려움이 있기에 신문사 직원들이 주식 시세 가격이 있는 신문지를 벽에 붙이고 다트(Dart)를 던져서 주식 종목을 선정했다.

일 년 후 손 투자 콘퍼런스에서 펀드 매니저들이 선정한 주식 종목과 다트를 던져서 선정한 종목의 결과를 발표했다. 다트를 던져서 무작위로 선정된 투자가 주식 전문가가 선정한 투자보다 무려 22%가 높았다는 결과이다. 2023년에도 손투자종목과 다트를 던져서 선정된 종목과의 수익을 다시 비교해 보았다. 올해는 다트를 던져서 선정한 투자가 전문가가 선정해서 투자한 수익보다 무려 48%가 높았다는 결과(The random path to stock market riches, Spencer Jakab, WSJ, May 13, 2024)이다.

워런 버핏이 내기(Betting)했다. '10년간 투자해서 누가 수익률이 더 높을 것인가'이다. 상대는 프로티지(Protégé Partners) 헤지펀드 투자 회사이다. 워런 버핏은 투자 종목 단 하나, 벵가드(Vanguard) 500인덱스 펀드에 투자했다. 헤지펀드는 경험 많은 주식 전문가, 혹은 주식 도사(?) 같은 사람이 운용하는 5곳을 선정해서 투자했다. 펀드 중의 펀드 5곳의 10년 수익률은 각각 21.7%, 42.3%, 87.7%, 2.8%, 그리고

27.0%였다. 워런 버핏이 투자한 10년간 인덱스 펀드의 수익률은 125.8%였다. 투자 선택 고수가 없다는 뜻이다.

일반 투자자 본인이 유망한 기업을 선정해서 투자한다. 이런 무모하고 용감한 결정은 어디에서 오는가? 한 시점 투자 결과가 좋으면 우연히 그렇게 된 것으로 생각하지 못하고 본인이 똑똑(?)한 결과로 생각한다. 투자자 본인이 무엇을 모르는지 모르기 때문(You don't know what you don't know)일 수 있다. 대학에서 제대로 교육받고 많은 봉급을 받으며 자라거나 좋은 종목을 찾고자 하는 전문인들도 하기 어려운 기업 선택을 본인들이 한다. 실패하는 투자로 이어지는 것이다.

일반 투자자는 대박 나는 투자종목이나 투자전문가에 대해서 귀를 기울일 필요가 전혀 없다. 이해하기에 간단하고 투자 위험성은 낮으며 투자비용은 오히려 저렴한 인덱스 펀드나 ETF를 이용하여 꾸준히 장기투자하면 은퇴 생활에 필요한 커다란 목돈을 마련할 수 있기 때문이다.



화랑도(花郎徒)와 성(性) 그리고 태권도(跆拳道) 화랑세기(花郎世紀), 원화(源花) 미실(美室)(40)

이 컬럼은 본지의 편집방향과 다를 수 있습니다

박선우 (박선우태권도장 관장)

두려워합니까?" 라고 농담을 하면 그는 진심으로 "공(김유신)은 천상의 일월이고 나는 곧 인간의 작은 티끌입니다. 감히 두려워하고 공경하지 않을 수 있겠습니까?" 라고 응수하였다.

이에 김유신은 모든 낭도들에게 일러 말하기를 "너희들이 선수를 배우고자 하면 마땅히 보종형공(寶宗兄公)을 따라야 하고, 나라를 지켜 공을 세우려면 마땅히 나를 따라야 할 것이다" 했다.

미실도 일찍이 김유신에게 보종은 어리석고 약하니 도와 달라며 많은 부탁을 하였다. 미실이 죽었을 때 기록이 없어서 정확한 연도는 알 수는 없는데 612년 까지 생존한 기록이 전한다. 보종은 어머니를 따라 죽지 못한 것을 죄로 생각하며, 문을 걸어 잠그고 홀로 '안거' 하였다. 보종은 그 동안 미실이 남긴 수기(手記) 6책 권을 필사하여 따로 간직하였다. 또한 미실의 초상을 그려서 걸어 놓고 조석으로 절을 하며 어머니의 죽음을 애도하였다.

보종은 역대 상선(前임 풍월주)들의 모임에 나가서는 번번이 말석에 앉아서 다른 상선들과 상충되는 의견은 개진하지 않고, 모든 사안에 동의를 나타내는 것같은 미소만 지을뿐이었지 가타부타 말을 하지 않았다. 그러나 보종은 우주의 진기(眞氣)를 깊이 살펴서 어조(魚鳥)와 화목(花木)이 끊임없이 생기는 이치에 정통하지 않은 것이 없었다. 뿐만 아니라, 보종은 의술에도 능통하였다. 어느날 김유신이 병이 나자 그는 김유신이 나라의 보배이니 자신

의 의술을 숨길 수 없다면서 곧 치유하였으니, 드디어 보종이 '편작(扁鵲489)의 학(學)'을 갖추었음을 모두 알게 되었다.

김유신은 나라에 대사가 있으면 반드시 칠성(七星)을 열어 보종의 의견을 경청하였다. 보종은 늘 어조(魚鳥)를 벗삼으며 자신은 국사를 모른다고 하였지만 김유신은 그의 한마디를 중하게 여겨 묻지 않는 적이 없었다. 당시 사람들은 그를 적송(赤松)의 유일한 아들이라고 불렀다. 적송(赤松)은 중국 전설 시대의 선인(仙人)으로 신농(神農) 때의 우사(雨師)로서 후에 곤륜산에 입산하여 선인이 되었다고 전한다.

489) 편작(BCE 401 ~ BCE 310)은 2500년전 춘추전국시대에 살았던 주나라 사람으로 발해군(현 하북성과 산둥성) 출신의 명의이다. 난경(難經)은 그의 저서로 잘알려져있다. 원제(元帝)는 황제(黃帝)팔십일(難經)이며, 당시까지의 난해한 의학적 표현을 간결하게 그리고 체계적으로 분류한 문답형식으로 서술된 의학서이다.

사마천의 사기에 편작의 전기(傳)가 실려 있다. 죽은 사람도 살려냈다는 편작(扁鵲)전에는 사람들의 병은 병이 많음을 근심하는 것이고, 의사의 병은 치료방법이 적음을 근심하는 것이라고 기술하면서 어떤 명(名)도 고칠 수 없는 여섯 가지 불치병인 '육불치의 사람' 들이 기록되어 있다. 육불치의 부류는 현재도 시사하는 바가 크다. 그 내용을 간추려 보면 다음과 같다. 첫째는 교만 방자하여 내 병은 내가 안다

고 하는 사람, 둘째는 몸 보다 돈과 재물을 더 소중히 여기는 사람, 셋째는 먹고 입을 것을 적절하게 조절하지 못하는 사람, 넷째는 음양의 균형이 깨져 오장의 기(氣)가 안정되지 않은 사람이고, 다섯째는 몸이 너무 쇠약해 도저히 약을 받아 드릴 수 없는 사람이며, 여섯째는 무당의 말만 믿고 의사를 믿지 못하는 사람이다.

편작의 3형제는 모두 의술에 정통하였다. 어느날 위나라 문왕이 편작에게 누가 가장 의술이 뛰어나고 물으니, 편작은 첫째 형이 으뜸이고 다음은 둘째 형이며 자기는 맨끝이라고 대답하였다. 그러자 왕이 "그런데 어찌 그대가 가장 유명한가?" 하고 물으니, 편작은 "큰 형님은 병세가 나타나기 전에 그 원인을 제거하니 사람들이 무슨 병을 미리 치료해 화근을 막았는지 모르고 둘째 형님은 병이 발작 초기에 치료를 하니 작은 병만 치료하는 의사인 줄 알고, 나는 병세가 아주 위중한 다음에야 치료를 하니, 사람들이 나의 침술과 수술을 보게됨으로 가장 뛰어난 의술로 생각하고 소문을 낸다" 라고 대답하였다. 이는 결국 자신의 의술이 가장 낮은 하수라고 겸손을 나타냄과 동시에 질병 예방의 중요성을 시사하고 있다고 볼 수 있다.

참고문헌: 삼국사기, 삼국유사, 화랑세기-신라인 그들의 이야기(김대문 저, 이종욱 역주해, 소나무), 화랑세기-또 하나의 신라(김태식, 김영사), 사기(사마천), 한국사데이터베이스(db.history.go.kr)

40 Celebrating **years** Since 1982 **H MART**
OUR LOWEST PRICE!
가격을 확! 내립니다

Harim

EXCLUDING BROOKLINE & CAMBRIDGE STORES

AUG. 8TH - AUG. 15TH, 2024

Instant Ginseng Chicken Stew

하림 삼계탕 28.21 OZ

BUY 2 GET 1 FREE

\$19.98



SUHYUP

EXCLUDING BROOKLINE & CAMBRIDGE STORES

AUG. 8TH - AUG. 15TH, 2024



Korea Jeju Frozen Cutted Hairtail

수협 한국산 제주 명품 은갈치

1.72 LB/BOX

\$27.99

HELLO!

AUG. 8TH - AUG. 15TH, 2024

Stainless Steel Food Container

헬로! 스텐 도시락

20 X 14 CM - PINK/BLUE

\$4.99

EA

~~REG. 8.99~~



The Best of Asia in America. Since 1982. H Mart.

Burlington 3 Old Concord Rd, Burlington, MA 01803
Quincy 101 Falls Blvd., Quincy, MA 02169

Cambridge 581 Massachusetts Ave, Cambridge, MA 02139
Brookline 1028 Beacon St, Brookline, MA 02446

'행복의 나라' 유재명 "서울의 봄" 전두광과는 달라요"

(서울=연합뉴스) 이영재 기자 = 디즈니+ 드라마 '노 웨이 아웃: 더 룰렛'에서 희대의 흉악범 김국호를 연기한 배우 유재명(51)이 오는 14일 개봉하는 영화 '행복의 나라'에선 권력의 아욕을 품은 군인 전상두 역을 맡았다.

'행복의 나라'는 박정희 대통령이 암살당한 1979년 10·26 사건가담자들의 재판을 영화적 상상력으로 재구성한 작품으로, 극중 전상두는 전두환 당시 보안사령관을 모티브로 한 인물이다.

전상두는 10·26 사건 가담자들의 재판을 배후 조종하면서 주인공인 변호사 정인후(조정석 분)를 옥죄다.

올여름 눈에 띄는 드라마와 영화의 악역을 유재명이 도맡는 셈이다.

8일 서울 삼청동의 한 카페에서 만난 유재명은 "내가 맡은 배역이 악역이라는 걸 염두에 두진 않는다"고 했다. 그는 "김국호보다 더 망가지기도 어렵지 않나"라며 웃기도 했다.

그러면서 전상두의 경우 통상

적인 의미의 악역으로 보기는 어렵다고 했다.

유재명은 "전상두는 야만적인 시대의 표상으로, 최소한의 인권도 보장되지 않는 사회의 구조적인 문제를 상징하는 인물"이라며 "악역이란 단어는 좀 어울리지 않는 느낌"이라고 말했다.

'행복의 나라'는 지난해 11월 개봉한 '서울의 봄'과 시간적 배경이 겹친다. 전상두를 보다 보면 '서울의 봄'에서 12·12 군사반란을 주도한 전두광(황정민)이 자연스럽게 떠오른다.

그러나 두 캐릭터는 사뭇 다른 느낌이다. '서울의 봄'에선 전두광이 전면에 나서 처음부터 끝까지 이야기를 끌고 간다면, '행복의 나라'의 전상두는 이야기의 뒷배경처럼 존재한다.

자기 모습을 드러내는 장면도 그만큼 적다. 유재명은 전상두를 "밀실에서 조용히 아욕을 추구하는 인물"이라고 소개했다.

그는 "처음엔 시나리오를 보고 캐스팅 제안을 고사했다"며 "전상두의 서사를 구축해가는 부분이

약해 보였고, 부담감도 있었다"고 털어놨다.

그러나 유재명의 머릿속에서 전상두의 캐릭터가 조금씩 구체화하기 시작했다. 그는 "머릿속을 스치는 이미지 같은 게 있었다"며 "우두커니 앉아 있거나, 재판을 도청하면서 땅콩을 집어 먹거나, 어딘가를 응시하는 모습이 떠오르면서 실타래가 풀리기 시작했다"고 돌아봤다.

그렇게 유재명은 전상두 역을 맡았고, 그가 상상한 이미지는 영화에 고스란히 구현됐다.

유재명은 전상두를 실감 나게 표현하기 위해 머리를 짧게 깎았고, 헤어 라인도 손질해 이마를 넓혔다. 그는 "연극을 오래 해서 그런지 연기를 위해 몸에 손을 대는 건 대수롭지 않게 여긴다"고 했다.

유재명은 전두환 보안사령관을 닮았다는 말도 주변에서 들었다고 한다. 영화 '킹메이커'(2022)에선 김영삼 전 대통령을 모델로 한 인물을 연기했던 그는 "김영삼 전 대통령을 좀 더 닮지 않았나"라며



농담하기도 했다.

그는 '행복의 나라'에 대해 "사실에 기반을 두고 영화적 상상력을 가미해 인간의 실존, 재미, 눈물, 그리고 절망을 아주 현대적이진 않더라도 영화만의 매력과 리듬으로 뽑아낸 작품"이라며 "오랜만에 영화다운 영화가 나왔다고 평가받으면 좋겠다"고 말했다.

영화뿐 아니라 드라마와 연극

을 넘나들며 활동해온 유재명은 "원래 꿈은 영화감독이었는데, 영화 연출은 아무나 하는 게 아니라는 걸 알았다. 고통의 길에 들어서고 싶지 않았다"며 웃었다.

그러면서 "자그마한 연극을 내가 좋아하는 사람들과 소박하게 해보고 싶은 꿈을 가지고 있다"고 덧붙였다.

ljglory@yna.co.kr

8월 11일 - 8월 17일

재미로 보는 주간 운세 지윤철학원

www.askjiyun.com
213-739-2877

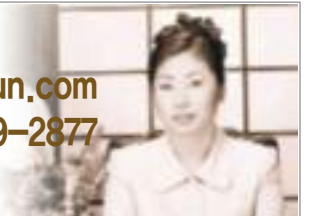

쥐띠 | 외로움도 전염이 된다고

- 운수: 해외로 나가거나 장거리 여행은 하지 않는 것이 좋습니다. 이사나 변동, 확장하기에도 적합한 때가 아닙니다. ● 금전: 힘들다고 해서 지금 현실과 타협하는 결정을 내리면 안 됩니다. 훗날 찾아오는 복을 차버린 결과가 될 수 있습니다. ● 애정: 외로움도 전염이 된다고 합니다. 상대의 외로움이 자신에게 전달되어 외롭다는 생각이 듭니다. 96, 84, 72, 60, 48, 36년생은 12, 17일 길일, 11, 13일 주의.

소띠 | 이 기회를 잘 활용하도록

- 운수: 사업상으로 그동안 하던 일을 바꾸거나 직장생활을 그만두고 전업을 계획하는 시기로 적합합니다. ● 금전: 돌아가는 상황과 형편이 좋아지니 지금 오는 이 기회를 잘 활용하도록 합니다. 외부로 활동해야 발전이 있을 것입니다. ● 애정: 시부모나 가족과의 갈등이 해소됩니다. 독신자는 분홍빛 사랑을 맛보게 되는 주가 될 것입니다. 97, 85, 73, 61, 49, 37년생은 13, 16일 길일, 11, 14일 주의.

범띠 | 현실에 만족하고

- 운수: 현실에 만족하고 될 수 있는 대로 새로운 투자나 사업체 확장은 하지 말아야 합니다. 마음의 동요만 없다면 무난하게 지나갈 것입니다. ● 금전: 모든 일을 순서에 따라 절차를 밟도록 합니다. 자기 뜻을 분명히 밝혀야 손해가 없을 것입니다. ● 애정: 처한 현실이 힘들수록 부부나 이성 간에 이해심으로 상대를 받아주어야 어려운 고비를 넘길 수 있습니다. 98, 86, 74, 62, 50, 38년생은 14, 16일 길일, 12, 15일 주의.

토끼띠 | 조금씩 이루어지는

- 운수: 조금씩 이루어지는 기쁨이 있겠습니다. 적극적으로 일을 추진하면 기대 이상의 결과를 얻을 것입니다. ● 금전: 자신의 능력을 최대한 활용해야 합니다. 금전적으로 안정되는 시기이니 투자에서도 좋은 결과가 기대됩니다. ● 애정: 일시적인 측면만 보지 말고 긴 안목에서 바라보아야 합니다. 인간적인 정을 나누게 되니 더 가까워집니다. 99, 87, 75, 63, 51, 39년생은 11, 15일 길일, 13, 16일 주의.

용띠 | 한 걸음 물러서서

- 운수: 외면보다는 내면에 충실해야 합니다. 무슨 일이나 앞서기보다는 한 걸음 물러서서 생각해야 하겠습니다. ● 금전: 주위 사람으로 인해서 지출할 일이 생깁니다. 특히 순간적인 결정으로 돈이 빠져나갈 수 있습니다. ● 애정: 성격 차이가 있어서 힘든 상대 때문에 고민하게 됩니다. 지금보다 앞으로 함께 가야 할 수많은 날을 생각해야 합니다. 00, 88, 76, 64, 52, 40년생은 12, 16일 길일, 14, 17일 주의.

뱀띠 | 해결의 실마리를

- 운수: 자신의 판단에 확신을 하고 행동해도 되겠습니다. 긍정적이고 밝은 쪽으로 생각하면 해결의 실마리를 얻게 될 것입니다. ● 금전: 소유의 만족보다 베푸는 것을 우선순위로 두어야 합니다. 인색하게 하지 말고 인간관계의 화합에 신경 쓰도록 하세요. ● 애정: 약혼이나 결혼하기에 최적기입니다. 우연히 방문한 곳에서 멋진 일을 기대할 수 있습니다. 01, 89, 77, 65, 53, 41년생은 13, 17일 길일, 12, 15일 주의.

말띠 | 행복하고 편안한

- 운수: 주위의 변화에 잘 대응해야 대길합니다. 함께 일하는 사람의 지지를 얻을 기회가오니 신용회복에 힘써야 할 것입니다. ● 금전: 성실하게 일하면 뜻밖의 행운을 잡게 됩니다. 가까운 사람의 도움으로 재기할 기회도 얻게 될 것입니다. ● 애정: 행복하고 편안한 분위기에서 지내게 됩니다. 외로웠던 사람은 의지할만한 사람을 만납니다. 02, 90, 78, 66, 54, 42년생은 11, 14일 길일, 13, 16일 주의.

양띠 | 차분한 마음으로

- 운수: 주의가 산만하고 초조해지기 쉽군요. 이 일을 하면서 저 생각 저 일을 하면서 또 다른 생각을 하고 있습니다. ● 금전: 차분한 마음으로 적당한 긴장한 상태에서 일해야 하겠습니다. 계산상의 착오로 손해가 따를 수 있습니다. ● 애정: 아무리 부정하려고 해도 지금 눈앞에 보이는 것은 엄연한 현실입니다. 인정하지 않으려고 해도 인정하게 될 것입니다. 91, 79, 67, 55, 43, 31년생은 11, 15일 길일, 14, 17일 주의.

원숭이띠 | 미리 대처하는

- 운수: 계획했던 일이 다소 늦어질 것이니 미리 대처하는 것이 필요합니다. 자신의 무지함으로 인해서 힘들어질 수 있습니다. ● 금전: 매매하는 일로 고심하게 됩니다. 서두르지 않고 차분하게 진행하는 것이 오히려 더 좋은 결과를 가져다줄 것입니다. ● 애정: 유혹에 빠져들면 후회할 일이 생깁니다. 양다리를 걸치는 일은 절대로 하지 마세요. 92, 80, 68, 56, 44, 32년생은 14, 16일 길일, 12, 15일 주의.

닭띠 | 가슴을 활짝 열고

- 운수: 뭔가 변화를 주고 싶다는 마음은 간절하지만, 몸과 현실이 따라주지 못해서 갈등을 겪게 되는 상태에 있습니다. ● 금전: 가슴을 활짝 열고 먼저 베푸는 마음을 내야 합니다. 좁은 소견으로 결정하면 그만큼 경제적 손실이 따르게 됩니다. ● 애정: 사랑의 감정에 빠져있어서 결혼을 결심하기에는 자기 자신만이 느끼는 고민이 있습니다. 93, 81, 69, 57, 45, 33년생은 13, 17일 길일, 14, 16일 주의.

개띠 | 적당한 선에서

- 운수: 아무리 내가 옳다 하더라도 옳은 것이 통하지 않고 막히는 일이 있을 때입니다. 적당한 선에서 타협을 보는 것이 상책입니다. ● 금전: 수입이 떨어지는 주입니다. 너무 매상을 올리려고 무리하다가 오히려 문제가 발생합니다. ● 애정: 주위의 눈을 피해서 만나야 하는 사랑이 점점 깊은 관계에 빠질 수 있는 시기입니다. 잘 피해야 할 것입니다. 94, 82, 70, 58, 46, 34년생은 12, 14일 길일, 11, 17일 주의.

돼지띠 | 서로 간의 애정이 더 깊어지는

- 운수: 오랫동안 뜻대로 되지 않던 일이 해결되고 여러 면에서 나아집니다. 마음이 맞는 사람과 함께 의기투합하게 됩니다. ● 금전: 금전 문제나 여러 가지 어려운 일이 쉽게 풀려 나아갈 것입니다. 뜻밖의 소득으로 웃음 지을 수 있을 것입니다. ● 애정: 희소식이 들려오고 서로 간의 애정이 더 깊어질 것입니다. 권태기의 부부나 연인에게도 희망이 보입니다. 95, 83, 71, 59, 47, 35년생은 11, 16일 길일, 12, 15일 주의.

구인

광고 문의 617-254-4654

매사추세츠주 웰즐리 (Wellesley, Ma) 에서 매주 일요일 아침 부터 저녁까지 치매에 걸린 연로하신 아버지를 도와주실 유 경험자를 찾고 있습니다. 관심있는 분은 joint@sent.com 으로 문의해 주세요.

Saugus 에 있는 chois health spa 에서 카운터겸 Receptionist 와 청소 하실분 구합니다. TEL: 401 487 3004, email : choishealthspa@gmail.com

세탁소 매매
주인 은퇴, 연매상 30만불
TEL, 978-539-8152

부동산 매매

광고 문의 617-254-4654

형제 떡집 매매합니다.
Tel 978-343-6080, 978-407-9029

'크로스' 감독 "로또처럼 안 맞는 부부가 결국 하나되는 이야기"

(서울=연합뉴스) 오보람 기자 = "남편 역을 황정민 선배님께서 하신다는데, 어떻게 안 하겠어요? 쉽게 출연 결정을 내렸어요"

이명훈 감독의 영화 '크로스' 주연 배우 염정아는 5일 서울 중구 한 호텔에서 열린 제작보고회에서 이 작품에 출연하기로 한 이유를 묻자 이같이 답했다.

오는 9일 넷플릭스에 공개되는 이 영화는 과거를 숨긴 채 베테랑 주부로 살아가는 전직 요원 강무(황정민 분)와 그의 아내인 강력범죄수사대 에이스 미션(염정아)이 거대한 사건에 휘말리면서 벌어지는 이야기다.

두 사람은 고정관념과는 다른 성역할을 충실히 소화하는 모습으로 웃음을 유발한다. 부부가 작전 파트너가 된 후에는 호흡이 척척 맞는 액션을 뽑내기도 한다.

황정민과 염정아가 한 작품에 출연하는 건 이번이 처음이다.

황정민은 "저는 그동안 남자 배우들과 주로 같이 연기하지 않았느냐"며 "이 영화의 시나리오를 받고서 저와 함께 '타키타카를 선보일 여배우가 누가 될지 너무 궁금했다'고 돌아봤다.

그는 염정아를 두고 "현장에서 매우 선하고 파스한 배우"라며 "우리 둘이 가진 아우라가 만나 시너지가 나오길 바랐는데 정말로 그렇게 되더라"라고 강조했다.

이 감독은 "보통 액션 영화에선 '브로맨스(남자들의 우정)'가 주를 이루지만, 이 작품은 남녀의 로맨스 액션물"이라며 "(낙첨된) 로또처럼 하나도 안 맞는 부부가 마침내 하나가 되는 이야기"라고 소개했다.

이어 "부부가 하나가 될 때는 통쾌한 액션이, 어긋날 땐 유쾌한 코미디가 나온다"며 "가벼운 마음으로 즐겁게 볼 수



있는 영화"라고 덧붙였다.

'크로스'는 코미디에 중점을 둔 영화긴 하지만 액션 장면에도 공을 들였다. 특히 '강수대 악어'라 불리는 명사수 미션 역의 염정아는 총기 액션은 물론이고 맨몸 액션도 선보인다.

그는 "사격 연습과 체력 관리를 주로 하며 준비했다"면서 "앞구르기와 뒤구르기가 가장 어려웠는데, 그걸 잘해야 총알을 피하지 않겠느냐"며 웃었다.

그러면서 "황정민 선배님이 늘 현장에 먼저 도착해 (액션 동선 등을) 체크해 주셨다. 저는 제 연기만 하면 됐다"고 감

사인사를 전했다.

'크로스'는 당초 극장에 걸릴 예정이었으나 개봉 연기 끝에 넷플릭스행을 택했다.

이 감독은 이에 대해 "많은 사람이 다양한 방법으로 영화를 볼 수 있다는 게 기대된다"고 말했다.

황정민은 "작품을 보여드리는 입장에서 (어디서 공개되든) 잘 되길 바랄 뿐"이라며 "시청자들이 웃고 즐길 수 있는 것 외에 다른 건 생각하지 않는다"고 했다.

rambo@yna.co.kr

동영상 광고 전문제작 유튜브 / TV / 모바일

Nabis Studio
6177565744
ozic@hotmail.com
175 Harvard Ave, Allston, MA 02134
이벤트사진, 여권사진, 그래픽디자인 서비스

리사 '록스타', 美 MTV VMA 4개 부문 후보...정국 2개 부문 후보

(서울=연합뉴스) 최주성 기자 = 미국 주요 대중음악 시상식인 '2024 MTV 비디오 뮤직 어워즈'(VMA)에서 그룹 블랙핑크의 리사가 4개 부문 후보에 올랐다.

6일(현지시간) VMA 홈페이지에 공개된 후보 명단 일부에 따르면 리사는 솔로곡 '록스타'(ROCKSTAR)로 '베스트 K팝', '베스트 코레오그래피(안무)', '베스트 아트 디렉션', '베스트 에디팅(편집)' 4개 부문 후보에 이름을 올렸다.

그룹 방탄소년단의 정국은 미국 래퍼 라토가 피쳐링한 '세븐'(Seven)으로 '베스트 콜라보레이션' 상과 '베스트 K팝' 2개 부문 후보에 지명됐다.

르세라핌은 히트곡 '이지'(EASY)로 '푸시

퍼포먼스 오브 더 이어'(PUSH Performance of the Year) 후보에 올랐다.

'푸시 퍼포먼스 오브 더 이어'는 MTV가 매달 아티스트를 선정해 퍼포먼스 영상 등을 선보이는 'MTV 푸시' 캠페인에 출연한 이들 중 한 팀에 돌아가는 상이다.

'베스트 K팝' 부문에서는 리사, 정국과 함께 NCT 드림 '스무디'(Smoothie), 뉴진스 '슈퍼 샤이'(Super Shy), 스트레이 키즈 '락'(樂), 투모로우바이투게더 '데자뷰'(Deja Vu)도 후보 명단에 포함됐다.

올해 VMA는 9월 10일 뉴욕 UBS 아레나에서 열린다.

cjs@yna.co.kr



시인 신영은 월간[문학21]로 등단, 한국[전통문화/전통춤] 알리기 역할 등 활발한 활동을 하고 있다.



skyboston@hanmail.net

사이판 <태평양 교회(TaePyungYang Church)>에도 "햇불"이 지펴지고...

지난 7월 21일부터 25일까지 3박 5일의 일정으로 (300용사 부흥단 /대표총재 정주갑 목사) 사이판 <태평양 교회(담임 장연자 목사 시무)>에 발대식을 위해 대표총재 정주갑 목사님을 위시해 임원 목사님들 그리고 지부장 목사님들, 용사 목사님들 18명이 햇불을 불이러 다녀왔다. 나도 여름 방학동안 한국 가족을 방문하며 <300용사 부흥단> 몇 곳의 발대식과 햇불집회에도 참여하게 되었다. 사이판은 미국 연방에 속한 섬이기도 한데, 처음 <사이판지부 발대식>으로 참여할 수 있어 참으로 감사했다. 인천공항에서 출발하는 시간부터 부산, 대구, 가평, 인천, 서울 각처에서 모인 목사님들의 얼굴이 환한 웃음꽃이다.

“사이판(Saipan)은 서태평양에 있는 북마리아나 제도의 가장 큰 섬이며, 미국령 북마리아나 제도 연방의 수도이다. 북마리아나 제도 전체 인구의 90% 이상이 이 섬에 거주하고 있고, 옛날부터 휴양지로 유명했던 만큼 일반적으로 ‘사이판’ 이라고 하면 북마리아나 제도 전체를 뜻하기도 할 만큼 북마리아나 제도의 대표적인 섬이다. 지리적으로는 괌의 북쪽 끝에서 대략 200km 북쪽에 위치한다. 대한민국에서는 동남쪽으로

3,000km 떨어져 있고, 길이 약 19km, 폭 약 9km의 대각선으로 길쭉한 모양의 섬으로서, 면적은 115.4km로 울릉도의 1.6배쯤 되며 수원시와 비슷하다.”

인천공항에서 밤 비행기를 타고 6시간 정도 가서 새벽 2시가 다 되어 사이판 공항에 도착했다. 이것저것 수속을 마치고 밖으로 나오니 사이판 태평양 교회 담임 목사이신 장연자 목사님과 부근되시는 김성철 목사님이 우리 모두를 마중하며 환영하고 있었다. 열기와 습기 속 두 부부 목사님의 사랑이 합해지니 그 뜨거움이란 말로 표현할 수 없는 ‘예수쟁이들의 사랑’ 그 자체였다. 두 분이 라이드를 두차례씩 움직이시며 모두를 교회와 함께 이어진 숙소(선교관)에 안내를 해주셨다. 두 분을 보면서 마음이 짠해 왔다. 오래 되었을 자동차와 세상 나이 70이 다 되신 두 목사 부부를 보면서 말이다.

그 늦은 시간 18명의 숙소 배치를 다 마치고 잠깐의 소개와 나눔이 있었다. 그 다음날 아침부터 식사 당번 목사님들의 발걸음이 분주하기 시작했다. 뚝뚝 차려진 음식은 맛나고 멋진 하루를 약속하는 것이 아닌가. 각처에서 몇 목사님들이 참여는 못하더라도 음식을 담당해 챙겨주셨고 참석하는 목사님

들도 음식을 각자 챙겨 넉넉한 식탁을 이뤘다. 인사가 빠질까 싶어 얼른 인사를 드려야겠다. 공항에서 배웅하시려 두 부부 목사님(황우선 목사님과 김소영 전도사님)이 모두에게 챙겨주신 맛난 간식 속에는 내가 좋아하는 옥수수가 들어있었다. 이 지면을 통해 감사한 마음 전해드린다. 기내에서 음식 제공이 없었는데 두 분 덕분에 모두에게 넉넉한 기내식이 되었다.

그다음 날 저녁에는 <사이판지부/장연자 지부장> 발대식과 ‘햇불기도회’ 가 시작되었다. 강대상 뒤에 걸려진 현수막에는 <300용사 부흥단 사이판지부 햇불기도회> ‘시간: 매주 목요일 오후 8시 장소: 태평양 교회’ 라고 써여있지 않은가. 참으로 감명 깊었다. 사이판 섬에서 느낀 마음은 모든 환경이 우울하고 열악해 보였다. 그 누구도 비켜갈 수 없었던 코로나로 인해 그리고 여러 해 동안 태풍으로 인해 여기저기 파헤쳐진 나무뿌리들의 흔적과 잔여물 그 상흔의 골짜기는 여기저기 남아 가슴을 아리게 했다. 이 곳에 하나님의 손길이 닿아 희망을 품게 하고, 소망을 갖게 하신 그 은혜에 찬송과 영광을 올려드린다.

사이판지부 지부장이신 장연자 목사님이

들려주시는 이런저런 이야기를 들으며 모두가 마음이 몽글하고 눈물마저 고였다. 절망의 끝에서 그 손을 놓지 않으시는 하나님의 손길을 또 체험한다. 아, 감사한 날이다. 영적 땅을 갈아엎고 기경하여 하나님 나라 확장에 쓰임받는 300용사 부흥단 용사들이여 영원하라. 이 자리에서 나는 또 귀한 감동과 감사함을 올려드렸다. 내가 이렇게 이 용사들과 함께 하나님 나라에 쓰임 받는다는 것이 얼마나 큰 축복인가를 또 체험하면서 뜨거운 눈물로 내 마음을 씻는다. 할렐루야, 주님을 찬양하라!!

이렇게 <사이판지부> 발대식을 마치고 지부장이신 장연자 목사님과 김성철 목사님 그리고 대표총재 정주갑 목사님과 그 외 17명의 목사와 선교사들이 모여 서로의 이야기를 나누는 시간을 가졌다. 사이판 교회가 1995년 4월 25일 개척을 하게 되었다고 하신다. 30여년 동안 수많은 일들이 있었지만, 지금까지 지켜주신 하나님의 은혜에 감사를 드린다고 장연자 목사님은 말씀해 주신다. 300용사 부흥단을 만나 앞으로의 비전과 꿈이 생겼다고 두 부부 목사님은 환한 웃음으로 전해주신다.

Hallelujah!! Praise the Lord!! ^ ^

이 칼럼은 본지의 편집방향과 다를 수 있습니다



한담객설閑談客說: 사진은 남는법



김화옥
보스톤코리아
칼럼니스트

로님과 권사님께서 연애시절에 찍은 사진이다. 흑백사진인데, 사진 배경은 자유공원 맥아더장군 동상앞이었다. 자유공원과 맥아더장군 동상은 익히 알고 있다. 나 역시 인천에서 청년시절까지 살았기 때문이다. 하긴 당시엔 마땅히 갈 곳도 없었고, 사진을 찍을 만한 장소도 없긴 했다.

집작컨대, 장로님의 사진은 사진사에게 부탁했을 법하다. 공원에 사진을 찍어 주는 전문사진사가 있었으니 말이다. 사진이 찍히면 몇일후 집으로 사진을 배달해 주고는 했던 거다. 아예 카메라를 구하거나 빌릴 곳도 마땅치 않았을 시절이었을 때인바, 아주 오래 전 이야기인데, 지금처럼 흔한 셀

폰이 나오기 한참 전이다. 이젠 사진이 너무 많아 찾을 수 없을 지경이다. 마땅한 사진을 고르기가 더 어려워 진게라. 그러나 가족사진 만큼은 잊을 수 없을 터. 목필균 시인의 시이다. 가족사진이 제목이다.

벽에 걸린 사진을 바라보는달랑 둘이 남은 부부...자식들이 떠난 식탁에 차려진찬밥에도 아무 불평이 없다(목필균, 가족사진 중에서)

노년에 이르면 취미생활을 넓히란다. 등산과 골프는 빠지지 않는다. 사진찍기도 그중 하나일 수 있겠다. 프로 카메라맨이라면 줌

렌즈가 우뚝 돌아난 카메라를 둘러 메고 있을 수도 있다. 폼나는 사진기와 카메라가방을 메고 산과 들을 헤맨다. 작품하나 만들고 자하는 바람일 진대. 취미는 고상한데, 운동삼아 바람도 쉴겸 나서는 것도 과히 나쁘지 않을거라 짐작한다. 남기고자 하는 바람도 곁들여 질게다.

맥아더장군의 고별사이다. 노병은 죽지 않는다. 단지 사라질 뿐이다. 노년의 사진사에겐 말을 바꿔야 겠다. 추억은 죽지 않는다. 단지 사진으로 남을 뿐이다.

장로님, 주신 책 감사합니다.

추억하여 보라 (학개 2:18)

우리교회 (보스톤 한인교회) 김문소장로님께 책을 한권 받았다. '하나님의 은혜로 순례되여' 가 제목이다. 장로님의 사진자선

전인데, 책은 제목대로 사진이 주조였으니 읽으며 들여다 보고 있다. 눈에 띄이는 사진이 있었다. 장

한차원 높은 의료서비스 휴람 의료관광을 이용해보세요!



휴람 척추관절

나이가 들면서 오는 척추관절 퇴행성 질환...통증을 참고 계시나요?
어떻게 사시느냐가 중요합니다!!!
가치있는 생활을 위하여...하루 빨리 검사해보세요!!!

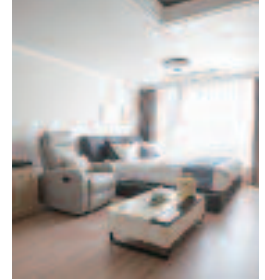

지금 상담을 통해 필요한 검사로 빠른 진단과 치료를 진행해보세요.
휴람은 국내수가로 부담없는 비용에 진행을 도와드립니다.

관절 질환

퇴행성관절염, 인대파열, 연골손상, 오십견,
회전근개손상, 무지외반증, 족저근막염등등

=> 세포치료, 체외충격파, 관절내시경, 발목골정술, 힌다리고정술, 로봇인공관절등등

척추 질환

디스크, 협착증, 측만증, 거북목증후군, 골절등등

=> 미세현미경디스크절제술, 경피적 척추성형술, 척추유합술, 신경성형술등등

*** 정확한 상담을 위해 기존에 촬영하신 X-RAY, MRI 사진을 카톡이나 이메일로 보내주시면 좋습니다.

*** 상기 치료는 병원에 따라 치료항목에 따른 비용 및 서비스등이 상이 합니다.

휴람 척추관절 네트워크 병원 - 휴람 상담을 통해 자세한 정보를 확인하세요!!!

사랑플러스병원(강동구 굽은다리역), 연세사랑병원(서초구 사당역),
세란병원(종로구 독립문역), H+양지병원(관악구 신림역), 중앙대학교병원(동작구 흑석역)



해외의료사업팀장
김수남

617.949.1766

카카오톡 : 010-3469-4040(ID: hureamkorea)

이메일 : huream@huream.kr

홈페이지 : www.hureamkorea.com



보스톤코리아 휴람 네트워크와 제휴한 H+양지병원

이 컬럼은 본지의 편집방향과 다를 수 있습니다

고온다습한 장마철, 체온조절에 취약한 만성질환자 요주의



이번 주 휴람 의료정보에서는 장마철의 급격한 날씨 변화로 인해 건강에 특별히 주의를 해야 할 만성질환자에 대해 휴람 의료네트워크 H+양지병원 내분비내과 이 해리 전문의의 도움을 받아 자세히 알아보도록 한다.

장마철에는 급격한 날씨 변화와 폭염, 고온다습한 기온으로 신체 균형이 깨져 건강에 문제가 생길 수 있다. 건강한 사람도 더운 날씨에 오래 노출되면 세포 손상으로 효소 변성과 세포막이 파괴돼 신체 이상 징후가 나타나는데, 만성질환자는 체온조절에 취약해 온열질환에 쉽게 노출될 수 있고, 질환 악화와 우려가 커서 주의해야 한다.

덥고 비가 계속되는 습한 날씨로 외부 활동이 줄면 당뇨 환자는 혈당 조절 기능이 저하되고, 세균성 감염병 발병이 쉬운 계절 특성상 합병증이 악화될 수 있다. 뇌졸중 환자도 무더위에는 탈수 증상으로 혈액순환 장애가 생기고 뇌혈관이 손상 위험이 커져 뇌졸중이 재발할 수 있다. 고혈압과 심장질환을 겪고 있다면 체

온 조절을 위해 혈관이 계속 변화하면서 심장에 무리가 돼 심뇌혈관 질환 발생률도 높아진다.

장마철에는 기온과 습도가 함께 높아져 환경에 적응하지 못해 내분비 및 자율신경계 균형이 깨지기 쉽다. 특히 만성질환자는 기후변화에 민감하게 반응하지 못해 증상 악화와 합병증 발생 위험이 높아질 수 있다.

고온다습한 여름에는 세균 감염성 질환도 잦아진다. 면역력이 약한 당뇨 환자는 외상으로 인한 상처 치유가 더디고 감염성 질환에도 취약하다. 혈관 병증이 진행된 당뇨병 환자는 작은 상처에도 상태가 악화되거나 심하면 괴사로 이어질 수 있어 주의해야 한다.

무더위에 탈수가 오면 체내 수분이 부족해져 혈액순환 장애를 일으키고 뇌혈관 손상으로 뇌졸중 발생 확률이 높아진다. 보통 뇌졸중은 겨울철에 많이 생기는 질환으로 알려져 있는데, 여름철에도 많이 발생한다.

건강보험심사평가원의 2021년 뇌졸중 환자 수를 살펴보면 겨울철(1~2월, 11~12월) 79만 154명의 환자 수보다 여름철(7~10월) 환자 수가 80만 260명으로 더 높았다. 앞서 2017년과 2019년에도 여름 뇌졸중 환자가 각각 80만 8193명

(2017), 83만 5254명(2019)으로 겨울 뇌졸중 환자 수를 넘어섰다(79만 7125명, 2017 / 81만 1327명, 2019).

당뇨 환자는 덥고 습한 장마철에 땀을 많이 흘리면 탈수가 생겨 혈당조절 기능이 저하돼 혈당 수치가 높아지거나 낮아지는데 이럴 때 고혈당 혹은 저혈당이 오면서 합병증이 악화될 수 있다. 고혈당은 고삼투압 고혈당 증후군 등 급성 당뇨 합병증으로 이어질 수 있고 심하면 혼수상태를 유발할 수 있다.

장마철에는 제습을 위해 에어컨을 장시간 가동하게 되는데 실내외 온도차가 크다 보니 우리 몸은 적정 체온 유지를 위해 혈관 수축과 이완이 반복해서 이뤄진다. 이 과정에서 고혈압 환자는 혈압이 계속 변동돼 심장에 부담을 주기 때문에 심뇌혈관 질환 발생을 높일 수 있다.

만약 평소 심장질환을 앓고 있고 흥동과 가슴이 답답해지는 증상이 30분 이상 지속되면 빨리 병원을 찾아 응급조치를 받아야 한다.

습한 여름 장마철에는 당뇨 환자와 뇌졸중 환자는 물을 수시로 자주 충분히 마셔 탈수를 예방해야 한다. 카페인이나 음료와 술은 이뇨 작용을 일으켜 탈수가 잘 일어나므로 피하는 것이 좋다. 당뇨 환자는 수박, 포도 등 당도 높

은 과일은 되도록 피해야 한다. 체온조절을 위해서는 실내는 적정온도인 26도를 유지해 기온차가 크지 않도록 하고, 덥다고 갑자기 냉수를 끼얹는 등 급격한 체온 변화를 주지 않도록 한다. 더운 낮 시간에는 무리하게 일을 하거나 움직이지 않는 것이 좋으며, 외출할 때에는 모자, 양산으로 햇볕을 가려 주는 것이 필요하다.

“고온다습한 장마철, 체온조절에 취약한 만성질환자 요주의” 및 그 밖의 휴람에 대한 궁금한 점이 있으시다면 휴람 해외의료사업부 김수남팀장에게 문의하시면 자세한 안내를 도와드릴 것입니다.

휴람이 상담부터 병원선정 - 진료예약 - 치료 - 사후관리까지 보호자로서 도와드릴 것입니다.

- Kakao ID : huramkorea
- 미국, 캐나다 무료 전화(Call Free) : 1-844-DO-HURAM(1-844-364-8726)
- 직통전화 : 070-4141-4040 / 010-3469-4040

M 이명원 회계사 MW LEE, CPA P.C.

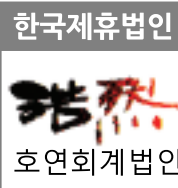

이명원 회계사
한국 공인 회계사
미국 공인 회계사

MW LEE, CPA P.C. 대표
호연회계법인 국제조세 본부장

(전) 삼일회계법인 근무
(전) 한국 공인회계사회 세법 강사
(전) Rucci, Bardaro & Barrett P.C. 근무

“한국과 미국의 세무를 한번에!”



- 한국과 미국의 개인 세금보고 / FBAR / FATCA 보고
- 한국과 미국의 법인 세금보고
- 양도, 상속, 증여 절세 대책
- 한국 개인 및 법인의 미국 지사 설립 / 관리
- 한국 개인 및 법인의 한국 지사 설립 / 관리
- 한국과 미국의 본사 보고서 작성
- 한국과 미국의 회계기준에 의한 회계감사 보고서 / 검토 보고서 작성



617.455.8073
mwl@mwleecpa.com
1318 Beacon St. Ste#4,
Brookline, MA 02446



휴람 - 성형외과

해외 동포 특별가 성형 패키지



성형 패키지 특별가 이벤트

- 눈 꺼풀 + 눈 밑 처짐..... 360 만원 콧대 + 코끝 350 만원
- 얼굴 처짐(목 처짐 포함)..... 700 만원 지방흡입(복부)..... 500 만원
- 가슴(보형물에 따라 가격 상이)..... 600~1,000 만원

* 상담 결과에 따라 수술 방법 및 비용이 변경될 수 있습니다. *

휴람을 통한 예약 시 이벤트 혜택 적용을 받으실 수 있습니다.
수술 내용에 따라 휴람에서는 숙박 혜택 및 추가 서비스도 제공해드립니다.



해외의료사업팀장
김수남

617.949.1766

010-3469-4040 / ID : huramkorea
huram@haram.kr / www.huramkorea.com



TBO play

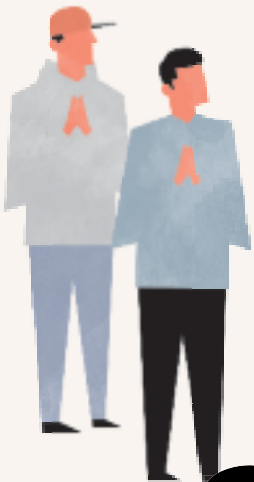

한국방송

어떻게 보세요?

지금보시는 한국방송 서비스 보다 저렴하게!

최근 1개월치 빌을 보내주시면 더 저렴한 가격으로
시청이 가능합니다.

전미주 합법 한국방송 서비스 Since 2009



티보 플레이로 보세요! ▼

문의전화

855-826-4636
855-TBO-INFO



기쁨을 주십시오, 위험 말고.

복권은 아동 및 10대
청소년을 위한 것이 아닙니다.
웹사이트

mass.gov/YouthGambling
에서 자세히 알아보십시오.



The MA Problem Gambling
Helpline
800-327-5050



매일 새로운 모습으로 여러분을 찾아가겠습니다

- BostonKorea.com에서 매일매일 새로운 기사를 접하실 수 있습니다.
- 보스톤코리아닷컴을 스마트폰에 즐겨찾기로 저장해 주세요.
- 보스톤코리아닷컴을 데스크탑에 북마크로 저장해 주세요

보스톤코리아

보스톤코리아 인터넷 신문, 이제 카카오톡채널로

보스톤코리아 + 

카카오 채널 친구신청 해주세요

보스톤코리아 신문의 이메일 발송은 기술적인 문제와 Gmail의 정책변화로 당분간 발송이 중단됩니다. 보스톤코리아는 이메일 발송 재개를 위해 노력하는 한편 신문 전달의 다양한 채널을 확보하기 위해 카카오톡 채널로 신문과 각종 정보를 빠르게 전달해 드리하고자 합니다. 아래의 방법으로 <카카오 채널 친구신청>을 부탁드립니다.



친구신청 하는 방법

1. 바코드에 스마트폰 카메라를 켜서 읽으신 후 나타나는 링크를 클릭하시면 보스톤코리아 카카오 채널로 이동합니다.
2. 오른쪽 상단의 노란 버튼의 카카오채널 친구추가 버튼을 클릭하시면 채널추가 버튼이 중간에 나타납니다.
3. 채널추가를 눌러 주시면 앞으로 보스톤코리아 신문과 정보를 받아 보실 수 있습니다.

보스톤코리아
www.bostonkorea.com