

**김성군 변호사**  
160 main street  
Stoneham, MA 02180  
781.438.6170  
www.songkimlaw.co

# 보스톤 코리아

BOSTONKOREA.com

**뉴스타 부동산**  
주택 / 콘도  
비즈니스 / 건물  
617.921.6979  
clarapaik@newstarrealty.com  
ClaraPaik.com

POSTMASTER: Send Address Changes to 161 Harvard Avenue, Suite 13, Allston, MA 02134

전화: 617-254-4654, 광고문의 전화: 617-775-8474

ISSN 1554-6942

## 오바마 의료개혁, 매사추세츠 의료보험 대폭변화

(보스톤 = 보스톤코리아) 김현천 기자 = 매사추세츠 전주민의 의료보험의 근간이었던 커먼웰스케어가 폐지된다. 2014년 1월 1일부터 오바마케어 시행됨에 따라 그동안 커먼웰스케어에 가입했던 매사추세츠 주민들은 오바마케어의 편제로 의료보험을 갈아타야 한다.

로드아일랜드의 경우 헬스케어 익스체인지지를 통해 2개 보험사가 제공하는 의료보험 플랜을 구입할 수 있으며 뉴햄프셔의 경우 연방 정부의 헬스케어 익스체인지지를 통해 1개 보험사가 제공하는 의료보험 플랜을 구입할 수 있다. 반면 매사추세츠주는 10개의 보험사의 플랜을 고를 수 있다.

오바마 케어의 큰 틀은 두가지다. 현재 저소득층을 위한 무료의료보험인 메디케이드(Medicaid, 매스헬스) 수혜범위를 확대한다. 둘째, 각 보험사들의 의료보험 플랜 중 충분한 자격 요건을 갖춘 보험 즉 QHP( Qualified

### 매사추세츠 의료보험 주요 변화

보험 종류	소득 한계	정부 보조
매스헬스(메디케이드)	빈곤선138%이하 (개인 \$15,856, 4인가족 \$32,499)	전액 정부보조
퀵러파이드 헬스플랜	빈곤선 400%이하 (1인 \$45,960, 4인가족 \$94,200)	일부 정부보조 및 세금 크레딧(구입시 바로지급)
퀵러파이드 헬스플랜	빈곤선 300%이하 (1인 \$34,470, 4인가족 \$70,650)	연방정부보조+주정부보조

Health Plans)을 무보험자들에게 제공하고 일정 소득(연방 빈곤선 400%) 이하 중저소득 층에게는 비용의 일부를 차등 보조해 보험 구입 부담을 줄인다. 이에 따라 매사추세츠 주의 의료보험 체계도 매스헬스와 퀵러파이드 헬스 플랜(QHP)으로 바뀌어 흡수 통합된다. 하지만 이민신분 등 자격이 되지 않는 주민을 위한 헬스세이프티넷과 매스헬스리미티드는 그대로 유지된다

매사추세츠 주내 200,000 가량의 커먼웰스 가입자들중 퀵러파이드 헬스플랜(이하 QHP)에 편입되는 주민들은 오는 10월 1일부터 내년 3월 31일 사이에 커넥터에서 새로운 보험 상품을 구입해야 한다. 자동 변경 가입은 불가능하며, 만일 시기를 놓쳐 보험에 가입이 안 될 경우에는 벌금이 부과된다. QHP는 각 혜택 범위 및 가격에 따라 프리미엄, 골 >>8면으로 계속

## 한국인 전용 전문직 취업 비자 쿼타 추진

유권자들이 나서 힘써 주어야 할 때  
미 상하원 설득 유권자 전화, 이메일 특효

비중에 있으며 곧 하원 안이 상정될 예정이라고 밝혔다.

(보스톤 = 보스톤코리아) 김현천 기자 = 한국 정부가 싱가포르, 칠레와 같은 한국 전용 전문직 취업비자 쿼터 설정을 추진중이다. 보스톤 총영사관 박강호 총영사는 지난 26일 기자간담회에서 한국인 전용 전문직 취업 비자 쿼타 1만 5천개 부여 방안을 놓고 미국 의회를 상대로 로

박 총영사는 “한국에 대한 전문직 비자 쿼타 부여는 한미FTA를 통한 호혜적 이익 극대화에 기여하는 조치”라며 “워싱턴 D.C.를 중심으로 지난 해 하반기부터 추진해 왔으나, 각 지역구별 지지활동이 필요하다”고 말했다.

미 상원은 지난 6월 이민개혁법안 통과시 이미 한국인 전용 비자를 5천개 설정하는 내용을 첨부해 함께 통과시켰다. 한국 정부는 하원을 통해 법안을 상정하고 상하원 조정을 통해 1만 5천개로 취업비자 쿼타를 확대한다는 계획이다.

현재 지역 상, 하원의원들을 상대로 설득중인 박 총영사는 “무엇보다 강력한 힘은 한인 유권자들의 목소리”라며 편지나 서명 운동 등을 통해 지지해 >>8면으로 계속



기자간담회를 갖고 정부 차원의 한국인 전용 취업비자 추진 방안을 설명하며 한인 유권자들의 협력이 필요함을 강조하고 있는 박강호 보스톤총영사

**성기주 변호사**  
Kiju Joseph Sung

Stacy Youk See of Counsel  
Jordana Hart of Counsel

www.lookjs.com  
617-504-0609  
Cambridge Office  
929 Massachusetts Ave  
Cambridge, MA 02139

9,10,11월 비수기출발  
보스톤 ⇄ 인천 (왕복!) ONLY 1 stop

**\$ 1120** 부터

- ▶ 본 금액은 세금과 유류할증료가 포함된 가격입니다.
- ▶ 티켓가격은 항공사의 상황에 따라 변동될 수 있습니다.
- ▶ 디즈니 패키지 투어, 고국투어, 크루즈, 호텔, 국내선 및 국제선 항공권 문의 바랍니다.

1-866-619-4223 (Toll Free) / 617-424-8956

한국어 상담 | 월~금 12pm -9pm  
예약센터 | 영어, 일어 only 1-877-489-4223 (24/7)

이메일 heim@iace-korea.com  
온라인 예약 www.iace-korea.com  
페이스북 www.facebook.com/iacetravelkorea

**IACE TRAVEL**

ARBC  
FINANCIAL MORTGAGE CORPORATION  
Broker License # MB3066

**이예셀 Ezer Lee**  
(NMLS#859995)

주택용자, 재용자전문

신뢰와 성실로 끝까지 도와드립니다.

- ✓ 무료 P&S 변호사 검토
- ✓ 노 포인트, 노 클로징비용
- ✓ 설립 10년간, 20개 은행과 협력

사상 최저의 이자율  
이 기회를 놓치지 마세요

3 Baldwin Green Common Suite108,  
Woburn, MA 01801  
800.938.4201 | Fax: 781.938.4788  
Ezer.Lee@arbc-emortgage.com

**T. 781.591.2722**  
Boston Korean Mortgage.com

**뉴스타 부동산의 나원태, 제이슨 전의 경험과 전문성으로 명쾌한 해답을 드리겠습니다**

Lexington, Newton, Allston, Brighton, Cambridge, Boston

MA, RI 전 지역의 리스팅 구축, 빠른 정보 전달, 정확한 정보, 철저한 분석으로 최적의 결과 창출, 완벽한 팀워크를 통한 차별화된 부동산 마케팅 제공

**나원태 Realtor**  
미주 전체 뉴스타 부동산 금탑 다수 수상  
Direct: 617.642.3156  
wonra@newstarrealty.com

**Exclusive Listing: 한국 식당**

- 올스톤 지역 한국 식당 급매
- 좋은 위치, 잘 운영되는 비즈니스
- Asking \$195,000

**제이슨 전 Realtor**  
미주 전체 뉴스타 부동산 금탑 다수 수상  
Direct: 617.642.5670  
jason.jeon@newstarrealty.com

# 보스톤에 처음 온 사람들이 알아두면 좋은



(보스톤 = 보스톤코리아) 김현천 기자 = 보스톤에서는 전철, 버스, 기차 등 대중교통을 통칭해 T 라고 부른다. 대중교통을 관할하는 곳은 MBTA (Massachusetts Bay Transportation Authority)이고 대중교통 표지판에도 보통 크게 T 라고 표시되어 있다.

현재 현금으로 낼 경우 버스 비는 \$2.00. 전철은 \$2.50 이다. 찰리카드를 이용할 경우 각각 \$1.50, \$2.00로 저렴하다.

보스톤 외곽까지 운행 되는 기차로는 커뮤터 레일 (Commuter Rail) 이 있다. MBTA 홈페이지 (www.mbta.com) 에서 요금과 운행 구간을 확인할 수 있다.

**찰리카드**  
찰리카드는 한국의 교통카드와 유사하고 전철역, 대형마켓, 편의점 등에서 재충전이 가능하다. 보통 정기적인 대중교통 이용자들은 월별 패스를 구입한다. 버스와 지하철을 모두 이용할 수 있는 Monthly LinkPass 는 한 달에 \$70이다.

이 패스를 구입하면 무제한으로 버스와 전철을 이용할 수 있다.



보스톤에서 T와  
인·아웃바운드의 의미

하지만, 월 초에 구입하나 중간에 구입하나 가격이 똑같고 그달만 사용할 수 있다.

이 외에도 하루종일 이용할 수 있는 데이 패스는 \$11, 일주일간 이용할 수 있는 위크 패스는 \$18 이다.

보스톤 다운타운 인근 지역은 T가 비교적 자주 다니지만, 기차를 포함한 외곽 지역은 배차 간격이 1~2시간 이상으로 길다. 또한 버스나 전철의 경우도 한참을 기다렸다가 2~3대가 몰려오는 경우도 허다하다.

따라서 T가 언제 오는지 미리 알면 기다리는 시간을 줄일 수 있다. T가 오는 시간은 스마트폰의 앱 ([http://www.mbta.com/rider\\_tool](http://www.mbta.com/rider_tool))

s/appa/) 을 통해서 알아볼 수 있다. 스마트폰이 없는 경우에도 구글 맵 (maps.google.com)을 통해 검색하면 해당 역의 T 도착 시간은 확인할 수 있다.

**인바운드, 아웃바운드**

보스톤의 T 를 타면 가장 혼동스러운 것이 인바운드와 아웃바운드 표시이다. 가장 쉬운 방법은 보스톤 다운타운을 중심으로 어느 방향이든 외곽으로 나가는 것은 아웃바운드, 다운타운으로 들어오는 것은 인바운드라고 생각하면 된다. 기본적인 개념은 이렇지만 구체적으로는 각 T 라인마다 인, 아웃바운드가 다르다.

그린라인과 블루라인의 경우에는 거번먼트센터를 중심으로 거번먼트 방향은 인바운드, 외곽으로 나가면 아웃바운드이며 레드라인은 파크 스트리트를 중심으로 역으로 들어오는 것은 인바운드, 외곽으로 나가면 아웃바운드이다. 또한 옐로우라인은 다운타운 크로싱을 중심으로 들어오는 것은 인바운드, 외곽으로 나가면 아웃바운드이고 실버라인은 사우스 스테이션을 중심으로 생각하면 된다.

[hckim@bostonkorea.com](mailto:hckim@bostonkorea.com)

## Q&A로 알아보는 보스톤생활

### 미국시민권 신청에 적극적인 거주기간이 몇년인가요?

**Q :** 미국에서 혼자지내다보니 시민권신청 관련해서 정보가 부족해서 도움 좀 얻으려고합니다.

이제 시민권신청을 준비하는 사람입니다. 인터넷에서 N-400 form 을 다운받아 작성하고있구요, 영주권받으신지 5년이 넘었습니다.

그런데 미국내에서 거주해야하는 기간이 얼마이상이어야 신청 가능한건가요??

그리고시민권 신청을 할 때 이서류를 보내면서 체크로 돈도 같이 보내야 한다던데 얼마를 어플리케이션 비용으로 같이 보내야 하는건가요??



**A1 :** 미국 거주기간이 5년 되어야 합니다. 그리고 단기 말고 장기로 미국에서 거주시엔 그기간이 제외되구요.

시민권 신청 웹사이트에 가면 자세히 나와 있고요. 영주권 10년마다 갱신하며 수수료 내는거 비교하면 그다지 비싸지 않은 걸로 알고 있습니다.

**A2 :** 시민권 신청시 드는 비용은 수수료 \$595, 지문 채취료 \$85로 합계금액 \$680입니다. 개인수표 혹은 머니오더 한장 ( Payable to "USCIS" )으로 준비하는 것이 좋습니다.

시민권 신청에 대한 자세한 문의사항은 이경해 시민협회장 (508-962-2689)이나 김성군 시민협회이사장(617-799-7033)에게 문의하면 자세히 안내해 주십니다.

**<진료 과목>**

- \* 일반 치과 \* 잇몸 질환 치료
- \* 신경 치료 \* 보철 전문
- \* 보톡스&필러

**주요 보험**

Delta, BCBS, Aetna, Cigna, MetLife, MassHealth, etc.

## 케임브리지 덴탈

**큰 웃음을 드립니다**

**Cambridge Dental Associates**  
126 Inman Street  
Cambridge, MA 02139  
(617) 492-8210  
한국어 진료 상담 가능

[www.gracesalonsboston.com](http://www.gracesalonsboston.com)  
**영업 시간** 월요일~금요일: 10시~7시  
 토요일: 9시~8시  
 예약을 하시면 기다리지 않아도 됩니다.

**각종 헤어컷과 펴고 그리고 스킨케어**

## 젊음과 아름다움을 창조하는 곳!!

- 매직 스트레이트 Magic Straightening
- 브라질 케라틴 트리트먼트 Brazilian Keratin Treatment
- Threading Threading
- 디지털 펴고 & 셋팅 펴고 Digital Perm & Setting Perm
- 아이롱 펴고 Iron Perm
- 헤어 컬러링 Coloring (GOLD WELL 사용)
- 헤어 메니큐어(코팅) Hair Manicure
- 메니큐어 & 페디큐어 Manicure & Pedicure
- 왁싱 Waxing
- 얼굴 마사지 Facials
- 웨딩 서비스 Wedding Services

**Grace Salon**  
프리미엄 토탈 헤어 살롱

# 그레이스 컷팅 클럽

617-623-2430

56 Union Sq. Somerville, MA 02143  
한국종합식품 옆 건물에 위치해 있습니다.

# 뉴햄프셔, 유수레 화가 개인전 'Time to Soar' 개인전마다 200명 관람객 넘는 이유

## 포츠머스 헤럴드 등 지역 언론들의 집중 조명 받아

(보스톤 = 보스톤코리아) 김현천 기자 = 포츠머스 헤럴드 등 뉴햄프셔 지역 언론들이 앞다퉈 조명하는 한 인화가 유수레 개인전이 오는 9월 14일부터 11월 15일까지 뉴햄프셔에 위치한 수레아트 갤러리에서 두달 간 개최된다.

유수레 화가는 이번 개인전에 선보이는 작품들에 대해 각별한 애정을 보이며 'Time to Soar' 를 주제로 했다. 삶을 담아내고자 하는 더욱 열정적인 날개짓을 보인다" 고 소개했다.

이번 개인전에는 유수레 화가의 최근 변화된 작품세계를 반영한 대형작품 및 입체작품이 주목을 끌 것으로 예상된다. 이들 작품들은 화폭을 벗어난 자유로움, 입체적 접목 등 다양한 재료와 기법으로 창작됐다.

가령, 캔버스에만 그려오던 유화의 정형을 깨고, 큰 문짝을 캔버스에 이용하는 등 입체감을 창출했고, 큰 캔버스를 이용할 때는 그림과 작은 나무 조각들을 혼합하는 등 한층 깊이 있는 몰입의 정도를 보여 준다.

한편 이번 전시회에는 그동안 내보이지 않았던 조각작품도 선보일 예정이다. 유수레 화가만의 독특한 예술적 영감으로 만들어진 이 작품들은 대부분 소재가 잡지, 폐품, 심지어 돌맹이 등 주변 용품으로 이루어져 있어 더욱 이채롭다.

“어떤 사물을

보면 어떻게 만들어야겠다는 영감이 그냥 떠오른다. 손을 대지 않고는 견딜 수가 없다” 는 것이 유수레 화가가 조각을 하는 이유다.

“작업 하는 중에 만들어지는 우연과 절제의 아름다움을 표현” 한다는 유 화가는 늘 꿈을 꾸고 있기에, 꿈의 메신저로 새를 도입하고 있다. 그리고, 꿈을 향해 날아오르는 열정적인 날개짓을 멈추지 않기에 주황(홍)빛 색조가 늘 주를 이룬다.



이번 개인전을 통해 더욱 깊이 있는 작품 세계를 선보이게 되는 유수레 화가(좌), 이번 전시회를 통해 선보일 최근 작품 Dreambird-Spring(우)



분명 살아 있는 그만의 독특한 분위기와 색채, 기법이다. 자연이 기반이 된 위 삶에 대한 의지를 묘사하고자 하는 그만의 불타는 예술혼은 보는 이의 혼을 매료 시킨다.

뉴햄프셔 지역이지만 매년 그의 개인전에는 200여명이 넘는 관객이 몰리는 이유가 우연은 아닐 듯 싶다.

**개막 설명회:** 9월 14일 토요일 오후 5시~8시

**전시 일시:** 9월 14일~ 11월 15일

**장소:** 수레아트 갤러리

11 Sagamore road, Rye, NH 03870,

**전화:** 603-319-1578

hckim@bostonkorea.com

보스톤코리아 BOSTONKOREA.com



**Publisher & Editor**  
장명술 Myong Sool Chang

**Writer**  
김현천 HyunCheon Kim  
정성일 Sungil Jung  
최선희 Sun-Hee Choi  
박현아 HyunAh Park  
오현숙 HyunSook Oh

**Intern**  
김리사 Risa Kim

**Graphic Designer**  
양성대 SoungDae Yang  
최선희 Sun-Hee Choi  
조대령 TaeYoung Cho

**Marketing**  
최성우 SeongWoo Choi

**Web Master**  
정한웅 HanWoong Chung

**Contribution part**

백린 Rin Paik  
신영각 YoungGak Shin  
공정원 JungWon Gong  
김은한 EunHan Kim  
백영주 YoungJoo Paik  
성기주 KiJoo Sung  
신영 Young Shin  
윤희경 HeeKyung Yoon  
이명덕 MyoungDuck Lee  
앤드류악 Andrew Koak  
앤젤라엄 Angela Um  
정준기 JoonKi Jung  
이선영 SunYoung Lee  
소피아 Sophia  
홍하상 HaSang Hong  
오승준 Albert Oh  
이명원 Myung Won Lee  
장동희

**& TV 사업국**  
617-955-9459

**레이디경향 및 보스톤니안**  
617-775-8474

재휴일제 | 연합뉴스 | 미신협 회원사 | 세한연 회원사

## 서울대학교 동창회 야유회

(보스톤 = 보스톤코리아) 편집부 = 뉴잉글랜드지구 서울대 동창회 (회장 장수인, 이하 동창회)는 오는 9월 14일 토요일 Auburndale Park에서 야유회 겸 이사회를 개최한다. 야유회는 12시부터 시작되지만, 한시간 앞서 11시부터 이사회가 열릴 예정이다.

동창회 측은 모두 함께 할 수 있는 다양한 게임을 마련했으며, 이와 더불어 푸짐한 음식 및 각종 상품도 준비했다고 전했다.

차편이 필요하거나 제공할 의사가 있는 경우, 혹은 문의사항이 있을 경우 <http://sites.google.com/site/snuaane>

로 연락하면 도움을 받을 수 있다.

한편, 동창회는 지난 7월1일부터 제10대 NE지구 서울대동창회의 새 임기를 시작(회장: 장수인, 부회장: 이경애)하고 회원들에게 현재 진행중인 주소록 업데이트 프로젝트를 위해 홈페이지를 방문, 회원정보 등록이나 변경을 하도록 당부했다.

동창회 측은 행사 당일 비가 올 경우

Acton Club House에서 행사를 가질 예정이다. 자세한 내용은 동창회 홈페이지를 확인하거나 978-729-8251로 전화를 하면 된다.

**일시:** 2013년 9월 14일 (토요일) 낮 12:00 - 3:30

**장소:** Auburndale Park, 199 W. Pine St, Newton, MA 02466

**참가비:** 무료 (Donation 환영)

bostonkorean@hotmail.com



맞춤식 교육 Mathematics • Verbal • Testing Skill

# SAT Plus

## SATI 및 SATII 준비 전문학원

TEL: 781-398-1881

2 Winter Street Suite 104, Waltham, MA 02451

### SAT Plus Fall Schedule

Starting September 7, 2013

Class	Time
PSAT/SAT Prep (Grade 11)	9:00AM - 11:00PM Saturday
PSAT/SAT Prep (Grade 10)	11:30AM - 1:00PM Saturday
Reading/Math (Grade 9)	1:30PM - 3:00PM Saturday
SAT Prep (Grade 12)	4:00PM - 6:00PM Saturday
<b>One on One Tutoring</b>	<b>3:00PM - 10:00PM Sunday - Thursday</b>



Rocky Hill School 과학 및 수학교사 Disciplinary Committee  
MIT 생물학 학사학위  
Who's Who Teachers of America-1992년 선출  
Tandy Award Finalist(수학 및 과학분야 우수교사 표창)  
지난 10년간 SAT I 및 SAT II 개인교습

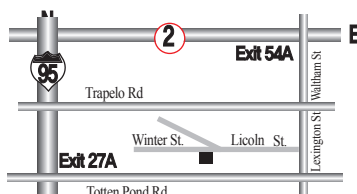

“항상 Tutoring이 가능합니다!!”

English Writing, Biology, History, Chemistry, Math, Physics

10년 이상의 지도경력으로 우수한 학생을 배출하신 한상훈 선생님이 항상 지도하시고 계십니다.

# 추석맞이 선물, 고국통신으로 해결

## H마트 추석맞이 다양한 선물 준비

(보스톤 = 보스톤코리아) 김현천 기자 = 오는 9월 19일 추석을 맞아 미주 내 '고국통신판매' 서비스가 "고향에 계신 가족, 친지들에게 사랑과 감사의 마음을 전하세요"라는 슬로건 아래 본격적으로 고객맞이 준비에 나섰다.

대형 한인마켓 H마트는 올 추석에도 한아름 고국통신판매 서비스를 통해 갈비/정육, 굴비/옥돔, 한과, 과일, 꽃, 건강식품 등 각종 선물세트를 내놨다. 또한 인기상품들에 대해 최대 15% 할인혜택을 제공하고 있다.

고국통신판매는 미국 내 한인들이 한국으로 선물을 보낼 수 있는 서비스로, 한국에 있는 상품들을 한국내 택배

서비스로 수취인의 집앞까지 배달할 수 있다.

H마트 손정통 팀장은 "LA갈비 5Kg \$265-\$225, 한우정육세트 \$215-\$193, 영광굴비 \$165-\$148, 참전복 \$225-\$199 등 한국내 원가상승에도 불구하고 미주고객들에게 품질좋은 상품을 저렴한 가격으로 보낼 수 있도록 다양한 상품을 할인판매 하고 있다"고 전하며, 100% 품질보증제를 실시하여 배송받은 상품에 조금이라도 문제가 있는 경우 100% 교환 및 환불이 가능하다고 덧붙였다.

주문은 H마트닷컴(www.hmart.com) 웹사이트와 TOLL FREE 전화(1-800-648-0980) 혹은 H

마트 전매장에서 가능하다.

고국통신판매 업체들은 서울지역은 주문부터 배송까지 평균 1~2일이면 충분하나 주문량이 증가할 경우 2~3일 가량으로 배송기간이 늘어날수 있으며, 그 외 지역은 3~4일 정도가 소요될 것이라고 전했다. 특히, 추석 연휴에는 주문물량이 증가하여 배송이 지연될 수 있기 때문에 추석 이전에 배송을 받기 위하여 늦어도 9월12일까지는 주문을 해줄 것을 당부하고 있다.

hckim@bostonkorea.com



# 발달 장애 아동 전문가, 9월 한달간 무료 상담

(보스톤 = 보스톤코리아) 김현천 기자 = 한세진 특수교육컨설턴트가 자폐증 등 발달 장애 아동을 두고 있는 한인 학부모들을 위한 상담을 오는 9월 한달간 제공한다.

한세진 특수교육 컨설턴트는 브루클라인, 벨몬트, 렉싱턴 지역 초등학교에서 자폐증을 비롯해 아스퍼거장애, 다운증후군, developmental delay

(DD), ADHD/ADD, emotional and/or behavioral disability (ED) 를 담당했다.

한 세진 컨설턴트는 Individualized Education Plan (IEP) 사항 및 혜택에 대해 설명하고 Behavior Intervention Strategies에 대해 상담할 예정이므로 상담시 자녀의 IEP를 반드시 지참하도록 당부했다.

상담을 원할 경우 미리 이메일 bostonsped@gmail.com

(블로그 http://sped.tistory.com)로 장소와 시간을 예약해야 한다.

장소/시간: 개별 연락 후 정함  
준비물: 자녀의 IEP

연락처: bostonsped@gmail.com  
(블로그 http://sped.tistory.com)

hckim@bostonkorea.com

하버드대 조세핀 김 교수 <우리 아이 자존감의 비밀> 세미나

## 자녀의 성공과 행복 위한 자녀 교육법

(보스톤 = 보스톤코리아) 김현천 기자 = 코리안 어메리칸 자녀를 둔 한인 부모들이 알아두어야 할 자녀 교육에 대한 세미나가 오는 9월 26일(목) 오전 10시부터 오후 2시까지 워싱턴대학교 렉싱턴 캠퍼스에서 개최된다.

세미나 강사는 한인 2세인 조세핀 김 (한국명 김명화) 교수로, 한국에서 '우리 아이의 자존감'이라는 베스트셀러 저자이며 EBS(아이의 사생활), <어머니전>, KBS (<수요기획>, <아침마당>) 화요 초대석과 목요일 특강 등 많은 방송을 통해 아이들의 자존감 회복 및 부모들에게 필요한 조언을 제공해 온 교육전문가다. 현재 하버드 대학 교육대학원 교수로 재직중이며 미주 지역에서 한인 2세, 1.5세 자녀

를 둔 부모들과 자녀들을 위해 NGO를 운영하고 있다.

이번 자녀교육세미나를 주관하는 워싱턴대학교 교회 측은 "교육에 많은 열정을 지닌 보스톤 지역 학부모들에게 아주 유용한 세미나가 될 것"이라며 많은 한인들의 참석을 권했다.

회비는 \$15(교재, 점심 포함)이며 문의 및 예약은 dosan95@gmail.com (918-876-2815) 으로 하면 된다.

일시: 9월 26일(목) 오전 10시 ~ 오후 2시

장소: 워싱턴대학교 교회 (렉싱턴 캠퍼스, 7 Clematis Rd, Lexington MA)

hckim@bostonkorea.com

## 숫자 퍼즐 (Sudoku) 정답

▶ 문제는 34면에 있습니다.

7	8	6	4	3	2	5	1	9
9	4	5	1	7	8	2	3	6
1	3	2	5	9	6	8	7	4
5	2	8	7	6	9	3	4	1
3	6	1	8	4	5	9	2	7
4	9	7	2	1	3	6	5	8
8	7	3	6	5	4	1	9	2
2	1	9	3	8	7	4	6	5
6	5	4	9	2	1	7	8	3

## 나쁜 치아를 만났다면 좋은 의사를 만나야 합니다.



**진료과목**  
일반치과  
신경치료  
잇몸질환치료  
보철전문  
보톡스&필러

**주요 보험**  
Delta, BC/BS,  
Aetna, Cigna,  
Metlife, etc...

**한국인**  
진료 상담 가능  
응급치료 가능

**617.871.1482**

**캠브리지 덴탈 어넥스**  
**Cambridge Dental Annex**

**Tel 617.871.1482**  
**Fax 617.871.1483**

[www.yasuboston.com](http://www.yasuboston.com)



# 야수 레스토랑

### 자녀를 위해 요리하는 엄마의 마음을 담았습니다

야수는 작은 나물에서부터 요리 하나하나까지 자녀들을 기르는 어머니의 마음으로 만듭니다. 직접 만들어 손맛이 들어있는 야수의 음식 - 맛과 건강을 생각하신다면 야수를 찾아주세요.

**YASU RESTAURANT**  
Telephone 617.738.2244  
1366 Beacon Street, Brookline, M A02446



단체예약  
주문음식

# 백혈병 한인 '골수기증자' 애타게 찾아

## 한인들 골수기증 운동에 동참 호소

(보스톤 = 보스톤코리아) 김현천 기자 = 40여년 전 입양된 한인여성이 급성 골수성 백혈병 진단을 받고 미국 내 한인 골수기증자를 애타게 찾고 있다.

1974년 5월 매사추세츠주 월폴 지역으로 입양된 맨디 마노키오-퍼트니(Mandy Manocchio-Putney, 한국명 변남주·41·여) 씨는 입양 당시 18개월로 추정되며, 한국에 있는 가족에 대해

전혀 아는 바가 없다.

또한 두 자녀 외에는 골수 이식이 가능한 직계 가족이 전무한 상황이지만, 두 자녀 역시 아이리쉬-이탈리아계여서 같은 민족인 한인으로부터 적합한 골수를 찾아야 골수이식 성공률이 높아진다.

이에 맨디의 가족과 친구들은 그에 맞는 골수를 찾으려고 미국 내 한인

후 학교에서도 기증운동을 전개 할 수 있도록 계획하고 있다" 며 "지역의 여러 단체들도 기증운동에 함께 힘을 모아 동참하게 되기를 바란다" 고 전했다

골수기증 등록이나 기본적인 유전자 검사는 간단한 구강세포 채취로 5분 정도면 모든 절차가 끝난다.

맨디는 남편 윌리엄 퍼트니 씨와 두 아들 트레이(6), 카이(5)를 키우며 전문직에 종사하던 워킹 맘으로, 지난 7월 18일 백혈병 진단을 받았다.

남편 윌리엄은 "너무 갑작스러웠으며 충격적이었다. 아이들은 지금 엄마가 무슨 병인지 이해하기 어려운 나이이다. 엄마를 보고 싶어 힘들어 한다" 고 전하며 "많은 한인분들이 도움을 주면 좋겠다" 고 전했다.

<골수기증 등록 및 기본적인 유전자 검사>

1회: 9월 4일 오후 3시-6시 Gillette Stadium in Foxborough (주소: 1 Patriot Pl., Foxboro, MA 02035).

2회: 9월 7일 오후 12시-4시 Sharon American Legion headquarters(주소: 752 S. Main St., Sharon, MA 02067 전화: 781-784-5821).

3회: 9월 16일 오후 6시 30분~ 오후 10시 The Harp(주소: 85 Causeway Street, Boston, MA).

hckim@bostonkorea.com



입양된지 40여년만에 골수병 진단을 받고 골수 이식을 위해 한인들의 도움을 호소하는 맨디 마노키오-퍼트니 씨와 가족

## 암 극복 한인여성, 런웨이 모델 기회

### 아시아 여성 암환자 후원 패션쇼

정보를 얻을 수 있다. 또한 이메일 cch@asian-

(보스톤 = 보스톤코리아) 김현천 기자 = 아시아 여성 중 암환자 또는 생존자들을 후원하는 아시아 여성 건강 협회 (Asian Women For Health 이하 AWFH)가 암을 극복한 한인여성을 찾고 있다. 오는 10월 4일 서머빌에 위치한 댄스 유니온 (Dance Union)에서 개최되는 아시아 여성 암환자 후원 패션쇼를 위한 모델을 찾고 있는 것.

모델들은 암환자들을 위해 제작된 의상(정장, 평상복, 운동복, 스포셜한 복장 등) 및 악세사리, 모자, 림프수종환자들은 위한 토시를 입고 무대에서 런웨이를 하게 된다.

경험은 없어도 되며, 드레스 및 바지 사이즈, 신체치수, 신장 등을 사진과 함께 이메일로 보내주면 된다.

모델로 선발돼 무대에 오르게 될 경우, 사회자가 이름과 국적, 암종류, 몇년 생존했는지, 암으로 인해 얻은 것, 극복해낸 힘 등에 대해 소개하게 된다.

아시아 여성 암환자들을 후원하거나 패션쇼에 모델로 자원하고자 하는 경우, <http://www.asian-womenforhealth.org>에서 자세한

womenforhealth.org 나 전화 617-642-9001 (Chien-Chi Huang), 한인 봉사자 sunheec@gmail.com로 연락하면 된다.

AWFH는 매월 마지막 토요일에 아시아 암환자 및 생존자들을 위한 이벤트를 열고 있다. 예전에는 소풍, 공예, 디너파티, 노래방, 워크숍 등을 개최했다.

오는 토요일 11월 16일에는 암으로 영향을 받은 생존자, 가족들을 위해 건강 페어가 Dana Farber's Yawkey Center에서 무료로 열릴 예정이다.

**패션쇼 일시:** 10월 4일 금요일

오후 7시~10시

**장소:** Dance Union 16 Bow Street, Somerville

hckim@bostonkorea.com





# ASC Boston #1 ESL School

ASC학원은 연방법에 의해 비 이민자 학생들을 입학시킬 수 있는 허가업체입니다. 본 학원은 외국 학생, 지역 편입학 학생, 신분변경 학생들의 입학에 허가합니다!

“ASC프로그램은 보스톤 여러 대학에서 인정해 입학시 토플을 면제 받을 수 있습니다.”





Lively Group Discussions



The Most Experienced Teachers



State of the art Learning Environment

집중 영어회화

iBT 토플

기초반

집중 SAT 반

회화반

종합 작문

비즈니스 영어

ASC만의 혜택

외국학생들을 위한 현대식 교육환경

대입 교육 / 원어민 강사들과 대화의 자리

대입 지원서 카운슬링 / 무료 에세이 편집

대학 입학 보장

입학정원이 제한되어 있음

전화요망 : 617.730.3705, 617.338.5288

Website: [www.ascenglish.com](http://www.ascenglish.com)

ASC English

Location: 1106 Commonwealth Ave, Boston, MA, 02215

Downtown Campus: 65 Harrison Ave, 6th FL, Boston, MA, 02111

무료 청강 가능  
매월 신규반 시작

그라시아스 합창단, 보스톤 온다

# 브로드웨이 급 크리스마스 칸타타

보리스 아발란 지휘, 한인합창단

(보스톤 = 보스톤코리아) 김현천 기자 = 세계적인 명성을 자랑하는 한국 합창단 '그라시아스(Gracias)'가 보스톤에서 크리스마스 칸타타 공연을 펼친다.

오는 9월 27일 시작되는 전미 순회 공연 중 가장 먼저 보스톤을 찾아오는 그라시아스 합창단은 메드포드에 위치한 셰발리에 극장(Chevalier Theatre)에서 오후 7시부터 화려한 무대를 선보일 예정이다.

40여명의 한인 합창단원들과 외국 유명 연주자들을 중심으로 구성된 30여명의 오케스트라단은 주옥같은 캐롤송을 컨서트, 오페라, 뮤지컬 등 다양한 장르로 펼친다.

합창단을 이끄는 지휘자는 러시아를 대표하는 보리스 아발란이다. 보리스 아발란은 2008년 시드니 오페라하

우스에서 그라시아스

합창단을 처음으로 지휘한 후 합창단을 세계적인 수준으로 끌어올린 주역이다. "누구보다 더 정확한 소리를 만들어내고, 단원들의 에너지를 끌어내어 예술혼으로 융합해내는 데 타의 추종을 불허한다." 는 평을 듣고 있는 아발란은 현재 러시아 상트페테르부르크 국립음악원 교수이며 1999년 독일 마크토베르도르프(Marktoberdorf) 국제 합창콩쿠르에서 최우수 지휘자상을 수상하는 등 다양한 경력의 수상자이다.

또한 미하일 간트바르(Mikhail Gantvar)상트페테르부르크음악원 총장은 그라시아스 합창단을 두고 "그라시아스 합창단의 음악을 처음 들었을 때 놀랐다"며 "마음 깊은 곳에서 울려 나오는 그들의 음악은 다른 사람들에게 기쁨을 준다"고 평했다.

2000년에 창단된 그

라시아스 합창단은 매년 새로운 도전과 발전을 거듭하며 국내에서 다양한 공연을 벌여왔다. 또한 러시아 최정상 음악인들과의 협연, 뉴욕 매디슨스퀘어 가든, 시드니 오페라하우스, 오스트리아 아이젠슈타트 하이든 홀 등에서 초청공연을 가지며 깊이 있는 성장을 이루어 왔다.

합창단의 칸타타 공연은 아름다운 화음뿐 아니라 무대 의상 및 소품, 그리고 율동 등도 어우러져 아이들을 동반하고 가족단위로 관람하기에 적격이다.

합창단은 보스톤 공연 후 오는 10월 14일까지 애들란타, 내슈빌, 휴스턴 등 15개 도시를 순회하며 크리스마스 칸타타를 공연할 예정이다.

보스톤 공연에 대한 자세한 문의는 617-943-9739로 연락하면 된다.

hckim@bostonkorea.com



뉴욕, 런던, 아이티, 아프리카까지 크리스마스 칸타타를 공연하며 기쁨을 전하고 다니는 그라시아 합창단의 공연모습

## 한미노인회 보스톤 과학박물관 견학

(보스톤 = 보스톤코리아) 편집부 = 보스톤한미노인회(회장 이학렬)가 오는 9월 14일 토요일 보스톤 과학박물관을 견학한다.

노인들은 전시홀(Exhibit Halls)과 나비가든(Butterfly Garden)을 방문할 예정으로, 2시간 가량 지하부터 지상 3층까지 도보로 견학하게 된다.

박물관 견학에 참가를 원할 경우 오는 8월 29일까지 회장(617-388-9107), 조선희 부회장(978-851-7122)과 윤영수 총무(978-985-2912)에게 전화를 걸어 예약해야 한다.

차량은 오전 9시 성요한교회와

북부보스톤교회 양쪽에서 동시에 출발할 예정이며 견학 후에는 박물관에서 정오 12시에 나와 식사를 하고 오후 2시까지 각 교회로 돌아간다.

참가자들은 1인당 \$ 20(교통편, 점심식사, 입장료)을 당일 노인회 측에 지불하면 된다.

**장소:** Museum of Science (과학 박물관) Exhibit Halls(전시홀) & Butterfly Garden(나비가든), 1 Science Park, Boston, MA.

**일시:** 2013년 9월 14일(토) 오전 9시- 오후 2시 (오전 10시 입장 예정)

bostonkorean@hotmail.com

## 노인회 소그룹모임

(보스톤 = 보스톤코리아) 편집부 = 보스톤한미노인회(회장 이학렬)는 보스톤감리교회(안신형목사)의 개방과 시설지원으로 소그룹 모임을 갖게 됐다.

오는 9월 3일과 17일 화요일 오전 10시부터 오후 2시까지 노래, 탁구, 뜨개질, 댄스 등을 즐기며 모임

을 갖는다. 이학렬 회장은 3일 모임에는 노인회 예산관계로 음식을 준비하지 못한다며 각자 한가지씩 준비해 오길 부탁했다.

**장소:** 100 Winthrop St, Medford, MA 02115 (주차장 있음)

**연락처:** 617-388-9107 bostonkorean@hotmail.com

## 퍼스트초이스덴탈 그룹, 무료치과 검진



(보스톤 = 보스톤코리아) 편집부 = 퍼스트초이스 덴탈그룹은 오는 9월 8일 일요일 오후 3시부터 7시까지 오픈하우스를 진행한다.

참석하는 한인들에게는 무료 치과 검진과 함께 칫솔과 치약을 증정하며, 무료로 음식도 제공한다. 오픈하우스에 참여하고자 하는

한인들은 정나은(714-308-9413) 담당자에게 전화 예약을 해야 한다.

**일시:** 9월 8일 일요일 오후 3시부터 7시

**주소:** First Choice Dental (11 Cambridge St, Burlington, MA 01803)

bostonkorean@hotmail.com

## 무료전화 1-888-666-1708

- 한국, 아시아, 미국내, 유럽, 남미 등
- KE, UA, DL, AA 등 모든 항공사 취급
- 항공권 특별 할인 제공
- 통역, 번역 서비스



## 유니버스 여행사

대표 최한길

Tel 617.739.2888 / www.utsboston.net

Universe travel services  
100 Hano Street #23A, Allston, MA 02134

## 공인 회계사 (C. P. A.)

### 정진수



- Harvard University 경영대학원 졸업(MBA)
- Pricewater House Coopers 감사부장 경력
- 현재 Baystate Tax Principal

## 개인 및 사업체 세무보고



- ▶ IRS문제 상담 및 해결
- ▶ 사업체 법인 설립과 해체
- ▶ 회계처리 및 감사
- ▶ 경영진단 및 절세 상담
- ▶ 용자 상담 및 재무재표 작성
- ▶ 급료(Payroll)서비스

TEL 781-849-0800, 508-580-3946 (한인전용)

FAX 781-849-0848

220 Forbes Rd., suite 206, Braintree, MA. 02184



## 공인 세무사 김창근

- 개인 및 사업체 세무보고
- 사업체 법인 설립과 해체
- 경영진단 및 절세 상담
- 회계정리

미 연방정부로부터 공인된 세무전문가  
Licensed to Practice Before the IRS



TEL: (781)935-4620 FAX: (781)935-4187

165-M New Boston St. Suite 278, Woburn, MA 01801

세탁인협회 ERP세미나

# 추가항목 'E' 답변 필수, 정확하고 신중해야

(보스톤 = 보스톤코리아) 김현천 기자 = 뉴잉글랜드 세탁인협회(회장 조은구)가 지역 세탁인들을 대상으로 주정부 환경청의 ERP(Environmental Results Program) 추가 사항에 대한 세미나 및 배경에 대한 설명회를 개최했다.

지난 23일(금) 저녁 8시, 앤도버에 위치한 북부보스톤교회에서 진행된 세미나는 주로 이번에 추가된 'E'와 'F' 항목에 대한 설명으로, 주정부 환경청 ERP 담당자인 폴 펠리와 TUR(Toxic Use Reduction) 책임자인 수지 펙이 참석해 중요사항에 대해 전했다.

세탁인협회에 따르면 특히 'E' 부분은 '필수의무 항목'으로 모든 세탁인들은 정확하고 신중한 답변을 해야 한다. 협회는 자세한 정보는 협회로 문의하길 바란다 고 전했다.

설명회 후 이어진 질의응답 시간에는 'E'와 'F'의 추가 항목이 신설

된 이유와 배경에 대한 집중 조명이 이루어졌다.

협회에 따르면, 환경청은 2년 전부터 대규모의 세탁소에만 적용시켜왔던 TUR Planner Certification을 펙(Perc)을 사용하는 모든 세탁소에서 시행되도록 여러 차례 시도를 해왔다.

하지만 협회의 지속적인 노력과 세미나에 참석한 두 환경청 담당자의 노력으로 위의 두 항목을 추가함으로써 대처 방안으로 삼을 수 있는 계기가 되었다.

TUR Planner Certification이란 1,000lbs(75gal.)의 펙을 사용하고 풀타임 직원이 10명 이상 업소인 경우, 1년마다 환경청에 제출해야 하는 보고서로서, 업주 본인이나 licensed TUR Planner인 전문가에 의해 반드시 작성해야 한다. 1회 보고비용은 \$2,500이고 TUR Planner 비용은 별도이므로 비용이 많이 드는 것이 부담이다. 환경청은 이 조항을 더 강화시켜 직원 수와 무

관하고 펙 사용량도 50gal. 이상인 업소에 적용시키려고 했다.

환경청 측은 이외에도, 다른 솔벤트를 사용할 경우 적용되는 규정에 대한 질문이 많았으며, 특히 N-Propyl Bromide(Drysolve)는 펙보다 더 위험한 솔벤트로 분류되어 훨씬 기준이 강화된 규제가 적용될 수 있으므로, 사용을 권장하지 않았다. 그 외 다른 솔벤트에도 새 규정이 적용될 수 있다는 점을 언급했다.

조은구 회장은 "세탁인협회의 끊임 없는 노력으로 환경청과의 로비를 통해 신설된 두 항목으로 인해 자칫 큰 걸림돌이 될 수 있는 TUR Planner Certification의 적용을 막을 수 있게 되었다"며 "앞으로는 더욱 더 협회 회원들의 단결력이 요구되는 시기이니 만큼 모든 회원들은 세탁인협회의 활동에 적극적인 참여를 바란다"고 전했다.

hckim@bostonkorea.com



주환경청의 ERP프로그램에 새로 추가된 'E', 'F' 항목 설명회에 참석한 지역 세탁인업주들. 주환경청의 담당자 폴 펠리와 수지 펙도 참석했다.

## 재미 한국학교 뉴잉글랜드 협의회 한순용 회장 첫임원회의 개최

(보스톤 = 보스톤코리아) 김현천 기자 = 재미 한국학교 뉴잉글랜드 협의회13대(회장 한순용)가 본격적인 활동에 돌입했다. 협의회는 지난 17일 로렌스에 위치한 이가그릴에서 첫 임원회의를 갖고, 협의회 차원에서 개최할 행사에 대해 논의했다.

협의회는 우선 추석 이후로 민속놀이 및 그림그리기대회를 10월 중 개최할 예정이며, 11월에는 뉴잉글랜드 지역 교사 연수회, 12월 동요대회를 계획했다.

또한 2014년에는 3월에 교사 사은회 및 나의 꿈 말하기 대회, 4월 글짓기 대회 개최를 두고 논의했다.

한순용 회장은 "모든 학교가 서로 협력하여, 우리 아이들을 위한 뜻 깊은 일에 함께 하자"고 전하며 학부모들과 뉴잉글랜드 지역 한인들의 관심과 사랑이 필요하다고 전했다.

협의회 행사 및 가입 문의는 한

순용 회장(resident@naks-ne.org) 또는 김현경 총무(anasta24@empas.com)로 하면 된다.

후원 문의는 박지애 (Alicia Fields) 재무(jiae@live.com, Address: 38 Deerhaven Rd, Nashua, NH 03064, Payable to: NAKS-NE)에게 하면 된다.

2013년 8월 1일부터 2년간 '재미 한국학교 뉴잉글랜드 지역 협의회'를 이끌어 갈 13대의 임원진은 다음과 같다.

**회장** - 한순용 (북부보스톤 한국학교 교문)/ **부회장** - 신영옥 (메인 한글학교교장)/ **부회장** - 이현경 (성요한 한국학교교장)/ **총무** - 김현경 (천주교 한국학교교장)/ **재무** - 박지애 (우리뿌리 한국학교 교감)/ **교육간사** - 서숙영 (우리뿌리 한국학교교장)/ **홍보간사** - 이정옥 (윈지 한국학교 교사)/ **웹간사** - 이지훈 (뉴잉글랜드 한국학교 웹마스터).

hckim@bostonkorea.com



뒷줄 좌로부터 이지훈 웹간사, 이정옥 홍보간사, 서숙영 교육간사, 박지애 재무, 윤미자 전회장, 앞줄(좌로부터) 신영옥 부회장, 한순용 회장, 이현경 부회장

**Kim Law Offices, L.L.C.**

성심을 다해 변호하겠습니다

**김연진 변호사**  
Yeon J. Kim, Esq.

**주요 경력**

- 前미연방 이민국 심사관
- Boston지사 에서 만여건의 영주권 시민권 심사
- 前 미연방 세관 특별수사관
- NY지부 연방 범죄 관련 직접 수사
- 前 미국 육군 심문관

**업무분야**

이민법 / 상법  
형사법 / 가정법

Tel: (781) 932-0400 Fax: (781) 932-0403  
3 Baldwin Green Common, Suite 210 Woburn, MA 01801

Attorney at Law

**장우석 변호사**

파산법, 세법, 회계, 개인상해/교통사고, 종업원 고용/임금 소설 시큐리티, 비즈니스 매매, 이민법 형사소송 디펜스, 민사소송

**CHANG & ASSOCIATES, P.C.**  
67 South Bedford Street, Suite 400 West, Burlington, MA 01803  
전화: (781) 712-1706, 팩스: (781) 712-2066  
이메일: gchang@changapclaw.com

**한미선 공인회계사**  
Master of Science in Taxation

**IRS, MA DOR 와의 세금 문제 해결**

**사업체 세무보고 및 회계/경영 자문**

- 회사의 설립 및 해체/ 회계처리/회계 감사
- QuickBooks Set-up - 비즈니스의 성격 및 구조에 맞는 기본설치 및 운영상담
- Payroll 서비스 및 고용주의 세금납세 대행

**개인 세무 보고**

- 해외 소득, 임대소득, 주식 등 투자, Self-employed 사업자, 자산 처분, Clergy, Military, F1, J1 Visa holders - 한국과의 Tax Treaty 하에 있는 분 등

**각종 세금 공제 및 절세를 위한 세무 상담**

Tel: 617-792-2355 Fax: 617-849-5852  
E-mail: michellehan.cpa@gmail.com  
400 TradeCenter, Suite5900, Woburn, MA 01801-7482

# 2014년, 매사추세츠 의료보험 주요 변화

▶▶1면에 이어서 드, 실버, 브론즈 네가지 타입의 플랜이 있으며 자신에 맞는 플랜을 선택하면 된다. 오바마케어는 가계소득이 연방 빈곤선 400%(1인 \$45,960, 4인 가족 \$94,200) 이하인 주민들에게 보조금을 지급한다.

매사추세츠의 경우 300% (1인 기준 \$34,470, 4인 기준 \$70,650)이하 소득의 주민들에게 주정부에서 추가 보조금을 지급해 과거의 보험료와 차이를 최대한 줄인다는 방침이다.

한편, 오바마케어의 메디케이드 확대(Medicaid Expansion)에 따라 대부분의 매스헬스 가입 조건이 연방 빈곤선100%에서 133%로 확장됐다. 특히 5%의 인컴 디스리การ์ด(income disregard: 보조프로그램의 소득제한을 결정할 때 소득으로 포함되지 않는 소득의 일부분)를 적용하면 소득이 138%(개인 \$15,856, 4인가족 \$32,499) 주민들까지 혜택을 받을 수 있다.

매스헬스 가입자들은 기본적인 초과 혜택도 받을 수 있을 것으로 예상된다.

주 의회가 2014년 예산에 성인들을 위한 초과보험을 승인함에 따라 체크업, 클리닝, 그리고 엑스레이 등의 예방 및 진단, 치아발치, 응급치료, 덴탈 필링 등의 혜택을 받을 수 있다. 초과보험 혜택은 케어플러스와 QHP 보유자들에게도 확대된다.

한편 뉴햄프셔의 의회는 오바마 메디케이드 확장플랜(Expand) 수용여부를 결정짓지 않았다. 뉴햄프셔가 메디케이드 확장을 수용하지 않을 경우 메디케이드 혜택 가능한 연방 빈

곤선 기준이 100%로 계속 유지되어 약 5만여명이 메디케이드 혜택을 잃게 될 전망이다.

최근 발표에 따르면 QHP 중 '실버 플랜'에서 가장 저렴한 보험료가 로드아일랜드의 경우 월 \$388, 커네티컷 월 \$455가량으로 보고됐다. 아직 매사추세츠 주와 뉴햄프셔 주는 발표되지 않은 상태다.

매사추세츠, 로드아일랜드, 뉴햄프셔의 오바마케어에 관한 자세한 내용은 오는 10월 보스톤코리아가 발간하는 <보스톤니안 2013>에서 구체적으로 다루므로 이를 참조하면 된다.

### <기타 주요보험의 변화>

#### 매스헬스 스탠다드 혜택

19-20세의 청년, 장기 실직자, HIV 양성보균자, 정신병자, 유방암 및 자궁암 치료를 받는 사람으로 연방 빈곤선 138% 이하의 소득자는 매스헬스 스탠다드에 준하는 혜택을 받게 된다.

또한 유방암, 자궁암 치료를 받으며 연소득이 연방빈곤선 134-250%인 사람들도 계속해서 매스헬스 스탠다드 혜택을 받게 된다.

#### 케어플러스(CarePlus)

케어플러스(CarePlus)라 불리는 새로운 매스헬스의 한 종류는 65세 이하 시민권자 및 합법적 거주자(일정 자격 요건자)로 소득이 연방 빈곤선 138% 이하인

사람들이 이용 가능하다. 포괄적인 의료보험 혜택을 받지만, 매스헬스 스탠다드에 준하는 혜택은 받지 못한다.

#### 커먼웰스 초이스(Commonwealth Choice) 지속

커먼웰스 초이스 가입자들은 자신들의 현재 플랜을 계속 유지할 수 있다. 헬스 커넥터 (<https://www.ma-healthconnector.org>)가 제공하는 QHP를 구입해 이용하면 된다. 퀴러와이드 덴탈 플랜(아동 및 성인대상)이 추가된다.

#### QHP이란?

QHP는 정부가 세금 크레딧을 주거나 보조하는 사설 일반 보험으로, 헬스케어 커넥터를 통해 구입할 수 있다. 이 QHP는 오바마 의료개혁법안과 매사추세츠 의료개혁법안에서 명시하는 모든 혜택을 제공하며 매사추세츠 헬스 커넥터의 승인을 받은 보험 플랜이다.

#### 연방정부와 주 정부보조

연소득이 연방빈곤선 400% 이하인 매사추세츠 주민들 중 매스헬스 혜택을 받지 못하는 경우 정부 세금 크레딧 또는 보조를 통해 QHP를 구입할 수 있다.

연방빈곤선 250% 이하 소득자는 디덕터블, 코페이, 코인슈어런스를 본인이 부담해야 하며 일부 비용을 정부가 보조하게 된다.

또한 연방빈곤선 300% 이하 소득자는 QHP 월보험료를 커먼웰스케어 수준으로 낮추기 위해 주정부가 보조해 준다.

매스헬스 및 의료보험 신청방법 어포더블케어 액트는 내년 1월 시행을 앞두고 오는 10월1일부터 건강보험 판매를 시작한다.

보험 상품은 온라인에 개설되는

건강보험거래소(HIX · Health Insurance Exchanges)를 통해 판매되며 이곳에서 의료 혜택과 상품 또한 선택할 수 있다. 하지만 반드시 온라인으로 신청해야만 하는 것은 아니며 메일, 전화 그리고 방문 신청 등이 여전히 가능하다.

가입자는 지역 · 연령 · 소득 · 가족 구성 등에 따라 지급되는 정부보조금을 제한 나머지 비용을 본인이 부담해야 한다.

#### 패널티

hckim@bostonkorea.com

## 각 지구별 지지활동 필요

▶▶1면에 이어서 줄 것 을 부탁했다.

박 총영사에 의하면 한국인에 대한 비자 쿼타는 주로 STEM 즉 과학, 기술, 공학, 수학 분야 전문 인력에 해당된다.

한국이 비자 쿼타1만 5천개를 할당받게 되면 이 분야에 두각을 드러내고 있는 한국 유학생들은 미국내 취업이 용이해 지고, 이 분야의 인력을 필요로 하는 미국 경제에도 도움이 될 전망이다. 결국, 양국간 서비스 교역과 투자 증대 가능성이 높아진다는 것.

주보스톤 총영사관의 자료에 따르면, 전문직의 이동으로 가장 많은 영향을 받는 분야인 서비스 및 투자 분야가 한미 FTA 발표 이후 가장 성장하고 있는 부분이다. 2011년부터 2012년까지 미국의 대한국 서비스 수출은10%가 증가했으며, 2009년부터 2012년 동안 한

국의 대미 투자는 39억불이 69억불로 75% 이상 증가율을 보였다.

현재 미국과 FTA를 체결했거나 상당한 수준의 교역량을 가진 대부분의 국가는 협정이나 별도 입법으로 전문직 비자 쿼타를 확보하고 있다.

캐나다와 멕시코는 NAFTA하에서 무제한의 전문직 쿼타를 보유하고 있으며 호주는 FTA이후 1만 500개의 비자 쿼타를 할당 받았다.

보스톤총영사관의 자료에 의하면 미국내 유학생 수가 중국 19만 4천명, 인도 10만명, 한국 7만 2천명으로, 인구 대비 미국내 가장 유학생이 많은 국가는 한국이다.

총영사관은 향후 지역 각 단체 등과 협력, 구체적인 지지 운동을 펴나갈 계획이다.

hckim@bostonkorea.com

**COLDWELL BANKER**  
RESIDENTIAL BROKERAGE

**부동산 중개인 김현구**  
Chris H. Kim, GRI Realtor

정직하고 성실하게 도와 드립니다  
주택 무료 감정

Cell 617.694.0985

Brookline Office: 622 Hammond Street, Chestnut Hill, MA 02467 (B) 617-566-2447  
Newton Office: 1261 Centre Street, Newton, MA 02459 (B) 617-969-2447

Covering Boston, Brookline, Newton, and Greater Boston  
Chris.Kim@NEMoves.com

Birchtree Properties. R.E.

**이정선 부동산**

\*부동산 비즈니스 세일

Cell 781.883.5984  
Fax 781.874.9587  
Work 781.874.2087  
Email Chunglee7@gmail.com

33 third street medford, Ma 02155  
www.btpusa.net

**헤민한의원**  
PARK Acupuncture & Herbal Medicine  
원장: 박미경 (Mikyung Park)

여성질환 (불임, 산후보양, 갱년기장애)  
한방다이어트, 소화기질환, 통증 및 운동손상, 알러지, 비염, 천식, 수험생보양 및 허약아 체질개선

“한방다이어트로 체중도 감량하고 건강도 회복하세요.”

경로 무료진료 (세부사항은 홈페이지에서 확인하세요.)  
진료예약 : 617-787-0789  
60 Leo M. Birmingham Parkway, Suite 101  
Brighton, MA 02135  
http://www.acupark.com

# 보스톤 시장 카널리와 월시 선두 그룹

선거 한 달 앞두고 여전히 35% 부동층  
보스톤 시장 선거가 주민들의 관심 못끌어

보스톤 정치 컨설트사 세이지 시스템즈 조사

(보스톤 =보스톤코리아) 한새벽 기자 = 9월 24일 보스톤 시장 예비선거를 한달여 앞두고 실시된 여론조사에서 유권자의 3분의 1은 아직까지 지지하는 후보가 없으며 최고 득표 후보는 전체 유권자의 12%에 불과해 아직도 눈에 띄게 약진하는 후보가 없는 것으로 드러났다.

참지사 세이지 시스템즈의 참지사 프랭크 페롤로는 이 같은 여론조사 결과를 볼 때 시장 선거가 본격적으로 시

작되고 있지는 않은 것 같다고 지적했다.

보스톤 정치 컨설트사 세이지 시스템즈가 실시한 이번 여론조사에 따르면 존 카널리 후보와 마틴 월시 의원이 각각 12퍼센트와 11퍼센트로 선두그룹을 형성하고 있으며 서퍽카운티 검사 대니얼 콘리가 9퍼센트로 뒤를 이었다.

랍 콘살보 시의원과 주 하원의원 사 로테 골라 리치가 7%로 동률을 이뤘

고, 펠릭스 아로요, 마이클 로스 등 두 명의 의원도 6%로 중위권을 형성했다. 이어 비영리단체 회장인 존 베로스 와 의료보험사 사장인 빌 월크작도 3%를 각각 획득했다. 이 같은 후보들의 저조한 득표율과 반대로 35%가 아직 후보를 결정하지 못한 상태로 남아 있다.

마이클 맥클로린 세이지 시스템즈 부사장은 최고 득표자와 최저 득표자의 차이가 겨우 9%에 불과하다는 것은 아직 레이스가 불붙지 않았다는 것을 의미한다고 지적했다. “아직도 누구든지 당선될 가능성이 열려 있다. 충분한 선거자금과 유권자를 설득할 능력이 있다면 승산이 있다” 고 그는 지적했다.

이번 조사는 8월 21일에서 22일까지 2일간 2007년 이래 최소한 1번 이상 선거에 참여한 821명의 유권자들을 대상으로 실시됐으며 오차범위는 플러스 마이너스 2.7%이다.

여론조사에서는 인종이 투표여부를 결정짓는데 주요한 요인이었지만 지역은 큰 투표요소가 아니었다. 투표할 후보가 같은 인종인 경우는 58%에 달했으며 그렇지 않은 경우는 31%에 불과했다. 같은 이웃 출신의 후보에게 투표한 경우는 30%였지만 55%는 이를 따지지 않았다.

투표할 후보를 결정지은 유권자들의 54%는 후보를 만난 적이 있으며 42%는 그렇지 않다고 답해 유권자들을 만나기 위해 발품을 파는 것이 아주 중요한 요인으로 나타났다.

이번 조사에서는 시의원 찰스 엔시와 라디오방송국 사장 찰스 클레몬스, 그리고 데이비드 제임스 야트는 포함되지 않았다.

hsb@bostonkorea.com



보스톤 시장 예비선거를 한달 앞두고 선두를 달리고 있는 존 카널리 후보와 마틴 월시 후보(좌로부터), 소수민족 후보 펠릭스 아로요, 존 베로스 두 의원은 각각 지지율 6%, 3%로 고전을 면치 못하고 있다. 비 백인 시장 당선 가능성이 상당히 낮지만 향후 변화가능성도 여전히 열려있다

## 신개념 뉴 발란스 라이프 스토어 오픈

(보스톤=보스톤코리아) 정성일 기자 = 보스톤에 본사를 둔 세계적인 스포츠 용품 회사 뉴 발란스가 새로운 형태의 매장을 벌링턴 몰에 연다고 발표했다. 뉴 발란스는 새로 문을 여는 매장의 형태에 ‘뉴 발란스 라이프 스토어 (New Balance Life Store)’ 라는 이름을 붙였다.

뉴 발란스 라이프 스토어에서는 편하게 일상적으로 신을 수 있는 신발부터 운동에 특화된 전문적인 신발까지 소비자들의 취향에 맞게 다양한 신발들을 한 자리에서 쇼핑할 수 있다. “걷고, 달리고, 살아가라.(Walk. Run. Live.)” 는 뉴 발란스의 모토를 그대로 표현하는 매장이다.

뉴 발란스에서 발표한 자료에 따르면 벌링턴 몰의 새 매장은 1,994 스퀘어 피트 규모다. 전체적

으로 밝고 따뜻한 분위기로 꾸며졌으며 나무와 금속, 벽돌, 가죽 등 다양한 소재를 이용하여 자유로운 면서도 편안한 쇼핑 분위기를 연출하고 있다.

뉴 발란스의 최고 경영자인 랍 드마르티니는 성명서를 통해 “소비 시장에 새 지평을 열 뉴 발란스 라이프 스토어를 소개하게 되어 굉장히 흥분된다” 며 “뉴 발란스 라이프 스토어는 우리 가족들에게 최상의 기능성과 편의성을 제공할 것” 이라고 말했다.

덧붙여 드마르티니는 “우리는 혁신을 통해 소매 시장에서도 높은 기준을 유지할 수 있었다. 뉴 발란스 라이프 스토어는 소비자들에게 모든 필요를 채워줄 수 있는 원 스톱 쇼핑 기회를 제공할 것이다” 라고 밝혔다.

jsi@bostonkorea.com



벌링턴 몰에 뉴 발란스 라이프 스토어가 오픈한다

**성진우 카이로프랙틱**

다음과 같은 이유로 통증을 느끼십니까?

- 교통사고 후유증으로 인한 고통
- 두통
- 어깨, 둔부, 무릎 통증
- 허리와 목 통증
- 좌골 신경통

**우리가 해결해 드리겠습니다.**

126 Merrimack Street  
Methuen, MA 01844  
(978) 688-6999  
[www.DrJinSung.com](http://www.DrJinSung.com)

“당신의 환한 미소가  
마름답습니다.”

거의 모든 보험 받습니다  
매스헬쓰도 받습니다

**978.689.9363**  
(한국어문의)

김동원치과  
DongWon Kim DMD  
**김동원치과**

● 465 South Broadway Lawrence MA 01843

**가족 물리치료 병원**  
GB Family Physical Therapy

**메사츰세츠 최초 REDCORD식 치료법 도입**

진료분야  
목, 허리 통증, 디스크  
어깨, 팔, 무릎, 다리 및 각종 운동 후 통증  
척추 측만증 및 자세교정

교통사고/직장상해 보험, 유학생/여행자 보험,  
메디케어 외 정부보험 및 미국보험

대표: 781-365-1876 한국어 781-365-1867  
83 Cambridge St, Suite 2B Burlington, MA 01803

[www.gbfamilypt.com](http://www.gbfamilypt.com)



조기유학 및 학업지도 대표 기관



www.bosec.com

보스톤유학원은 가장 오래 전통을 가진 유학원으로 많은 학생들을 명문 중/고등 사립 학교와 명문 대학에 입학 시켜온 교육 컨설팅 대표기관입니다. 보스톤 유학원은 학생들이 미국에서의 학업에서 성공하도록 최상의 컨설팅과 수준높은 학업지도를 제공합니다

## Educational Consulting Department

1. 조기유학, 초/중/고 /대학 입학, 전학, 인터뷰 가이드 전문
2. 한국에서 갓 전학 온 학생 교육컨설팅
3. 대학 입학 상담, 지원서 작성 (College Consulting) : 하버드 입학담당관 출신이 전문위원으로 활약
4. 가디언, 홈 스테이, 여름/겨울 캠프
5. 주말 봉사활동, 특활 지원
6. 상세 사항: 웹사이트 참조 [www.bosec.com](http://www.bosec.com)

- 컨설팅 서비스의 특징: 다년 간의 경험을 바탕으로 학생을 철저하게 분석하여 성공적 상급 학교 진학을 보장하는 컨설팅을 제공합니다.
- 서울 사무소: 부모님 들의 편의를 위해서 도곡동 타워팰리스 단지 내에 서울 사무소를 운영하고 있습니다. (아래 주소 참조)
- 합격한 중, 고등 학교: Fay, Choate Rosemary, St. Paul, Milton, Groton, Kent, NMH, Loomis Chaffee, Hotchkiss, Lawrenceville, St. George, Middlesex, Concord, Governor Dummer, Eaglebrook, Cardigan Mountain, Fessenden, Cushing, Brooks, Westover, Dana Hall, Holderness, Kent, Worcester Academy, Eaglebrook, Philips Academy, Pomfret 등. 상세 사항 웹사이트 참조.
- 합격한 대학: Harvard, Yale, Stanford, Cornell, Columbia, NYU, Bowdoin, Dartmouth, Trinity, Emory, U. Mich., U. Penn. Brandeis, Boston College, Bowdoin 등 다수

## 튜터의 자질과 경력을 보고 프로그램을 선택하세요!

## Academic Tutoring Department

SAT, SSAT, TOEFL, Writing 전문 학원

대표 강사 부원장: James Kim, Harvard, Yale 철학 전공

책임 강사: Robin Burns,  
Stanford Univ. English Major, MS, BA, 수석 졸업,  
SAT Verbal 800

- 대상 학생: Native Speaker, 유학생, 보딩스쿨/데이스쿨 학생
- 한국식 엄격한 지도. 숙제 관리. 공부를 하지 않을 수 없게 지도 함.
- 시험 요령 습득이 아닌 실력 향상 위주.
- SAT, TOEFL, SSAT수강생 전원에게 정선된 필수 단어 목록 제공

### Private Tutoring

Math, Essay Writing, Physics, Chemistry, Biology, History, Spanish, French, Latin, TOEFL, SSAT, ISEE SAT, ACT

\$70-  
100/hr

여름 방학 특강 (보스톤)				
SAT 집중반	7월6일-8월 20일, 월, 수,	10 AM-1PM	\$1250	실전 테스트 5회
개인 지도	학생이 지정		\$60-\$80 여름 특별가	전 과목

단 주 1회 실전 테스트 일은 10 AM-1:30 PM, 최소 인원 3명

### 여름 방학 특강 (서울)

개인지도 혹은 4인 이하 소 그룹: 문의 02-579-9731

지도과목: SAT, ACT, AP US History, AP English, SSAT, TOEFL, Reading/Writing

## 기숙학교 연중 프로그램(안전한 홈스테이, 항공, 교통편 제공)

Program	기 간	그 룹 지 도	개 인 지 도	제공서비스
추수 감사절	11월 중순-말	SAT, SSAT, TOEFL, ESSAY	전과목	교통편/항공편, 숙식
성탄 휴가	12월 중순-말	SAT, SSAT, ESSAY	전과목	교통편/항공편, 숙식
봄방학	3월중 3주간	SAT, SSAT, TOEFL, ESSAY	전과목	교통편/항공편, 숙식

이 프로그램 들은 2001년 부터 6년 째 제공되고 있는 정평있는 프로그램입니다. 학부모가 이 기간 중 한국에서 오시는 경우 편안한 장기 투숙 안내 제공.

- 주말 교통편, 홈 스테이, 학업 지도, 봉사 활동 제공 - 학생이 필요한 과목별 개인 지도, 유학생을 위한 집중 영어 쓰기 지도 제공
- 한 학교에서 3명 이상이 같은 프로그램으로 오는 경우 할인 혜택
- SAT는 CR과 Writing점수목표가 650-750사이인 학생을 목표로 함. SSAT는 80-99%를 목표로 하는 학생을 위한 클래스임.

### 보스톤 유학원

미국: 545 Concord Avenue, Suite 214,  
Cambridge, MA 02138

한국: 서울 강남구 도곡동 대림 아크로텔 2402호  
(삼성 타워팰리스 단지 내 02-579-9731)

대표: 원장 공학박사 송영두

Tel 617-491-0041  
617-491-0043

- \* 교사 수시 모집: [info@bosec.com](mailto:info@bosec.com) 으로 resume를 보내 주십시오.
  - \* 홈스테이 가정 수시 모집: 뉴잉글랜드 전역. [info@bosec.com](mailto:info@bosec.com) 으로 메일 주시기 바랍니다. 전화 사절.
  - \* 사무 직원 모집: 미국에서 중/고등학교를 다닌 분. [humanresource@bosec.com](mailto:humanresource@bosec.com) 로resume를 보내 주십시오.
- "주차는 보스톤유학원 옆의 Fresh Pond Mall 의 Whole Foods Market에 하시면됩니다."

# 레이버데이, 가족과 함께 즐기자



빵과 장미 축제에서 공연을 펼칠 스펅키 더 크라운

(보스톤=보스톤 코리아) 오현숙 기자 = 새학기 시작이 다가오면서 머릿속은 사야할 물건 목록들로 복잡해진다. 하지만 레이버데이에 연휴만큼은 여유를 갖고 여름의 마지막을 즐겨 보자. 보스톤과 그 주변에서는 연휴 동안 많은 콘서트와 축제, 공연과 공예 전시가 열릴 예정이다.

▶ 뉴잉글랜드 동물전시회가 프랭클린 파크 동물원(Franklin Park Zoo)과 스톤 동물원(Stone Zoos)에서 9월2일 레이버데이에 열린다. 프랭클린 파크 동물원의 버터플라이 랜딩(Butterfly Landing)과 스톤 동물원의 코알라 등 두 개 동물원을 모두 관람할 수 있는 좋은 기회. 두 동물원 모두 2세 미만의 아동은 무료이다. 개방 시간은 월요일부터 금요일까지는 오전 10시~오후 5시, 주말에는 오전 10시~오후 6시. (www.zoonewengland.org)

▶ 자신이 직접 만든 학용품(DIY crafts)을 들고 학교를 가는 것도 아이들에게는 신나는 일이 아닐까? 콩코드에 있는 베이퍼트 북스에 가면 2개의 학용품을 자기 손으로 만들어 볼 수 있다. 8월31일 오후 2시~3시에는 자신의 필통에 색칠을 하고(14불), 오후 3시30분~4시에는 책가방을 직접 만든다(5불).

연령은 3살 이상 가능. 예약은 필요없지만 인원은 10명으로 제한된다. (www.barefootbooks.com)

▶ 29회 글로스터 스쿠너 페스티벌(Annual Gloucester Schooner Festival)이 글로스터 스테이시 블러바드에서 8월31일과 9월 1일 이틀 동안 열린다. 무료로 진행되는 이 행사의 하이라이트는 토요일 불꽃놀이를 동반한 빛의 퍼레이드(Parade of Light). 일요일에는 요트 퍼레이드와 에스퍼란 토 컵을 건 시합이 있다. (www.gloucesterschoonerfestival.net)

▶ 보스톤 아트 페스티벌이 크리스토퍼 콜럼버스 워터프런트 공원에서 열린다. 요금은 무료. 8월31일~9월1일, 오후12시~오후 8시까지. 페스티벌에는 보스톤에서 엄선된 60명 이상의 화가들의 작품이 전시되며 보스톤 최고의 배우들이 두 개의 무대에서 최고의 공연을 한다. 이전 참가자 중에는 보스톤 발레, 블루맨 그룹, 에브리 비주얼(Every Visuals), 질리 미식(Zilli Misik), 오페라 보스톤, 아이네 미노그(Aine Minogue), 오리지네이션(Origination), 보스톤 팝, 블루와 보스톤 리릭 오페라(Bleu and Boston Lyric Opera) 등이 포함된다. 보스톤

하버 크루즈(Boston Harbor Cruises)에서 제공하는 불꽃놀이가 토요일 오후 9시에 펼쳐진다. (www.cityof-boston.gov/arts/arts\_festival.asp)

▶ 이것 저것 종합 서커스(Total This & That Circus)가 캠프릿지 커먼의 Mass Ave.와 Waterhouse St.의 교차로에서 9월 1일 오후 3시에 무료로 공개된다. 수상경력이 화려한 Bread & Puppet극단 제공. 난쟁이들과 마법이 풀린 손님에게 개구리나 사슴, 귀뚜라미나 쥐로 즉시 변신하게 해주는 동물렌탈센터가 아이들을 기다린다. (www.breadandpuppet.org)

▶ 29회 빵과 장미 페스티벌(Annual Bread and Roses Festival)은 로렌스의 200 Common St.에서 9월2일 월요일 오후 12시부터 오후 6시까지 모든 연령대를 대상으로 무료로 개최한다. 로렌스 지역의 민족 다양성과 노동의 역사를 기념하는 이 페스티벌은 매년 레이버데이에 개최되며 이는 로렌스 역사 중 가장 중요한 사건인 1912년 빵과 장미 스트라이크(Bread and Roses Strike)를 기린다. 조랑말 승마, 저글링, 훌라후프, 페이스 페인팅 등 아동을 위한 활동들도 있다. (www.breadandrosesheritage.org)

hsob@bostonkorea.com

## 선거자금 모금 인종별 차이 현격

### 백인 후보들 모금 소수민족에 비해 월등 우세

(보스톤 =보스톤코리아) 한새벽 기자 = 보스톤 시장 선후 후보자들의 선거자금 모금 활동에서 백인 후보들이 소수민족 후보들을 압도하고 있는 것으로 드러났다.

소수민족 후보중 아무도 지금껏 22만불을 모금하지 못한 상태인 반면 4명의 백인 시장 후보들은 지난 달간 22만불의 선거자금을 모금하는 기염을 토했다. 백인 후보들의 선거자금은 소수민족 후보 자금의 2-4배에 달한다.

유매스보스톤 정치학과 에린 오브라이언 교수는 "결국은 인종이 이 같은 모금액의 불균형을 초래하는 요인" 이라고 지적했다.

흑인 대통령, 흑인 주지사를 갖고 있는 매사추세츠 주 주도인 보스톤 시장 선거에서 인종별로 선거 모금액이 많이 차이나는 것은 믿기지 않지만 이 같은 시단위의 선거에서 주 또는 전국 단위의 선거와 차이가 날 수 있다고 보스톤 글로브는 밝혔다.

인종별 선거 모금액의 차이에 대해 여러가지 해석이 분분하지만 결

국 백인 유권자들이 타 인종 유권자에 비해 부유하기 때문이란 사회, 경제적 분석이 가장 우세하다. 보스톤글로브의

분석에 따르면 백인 후보 지지자들의 경우 개인당 선거 기부액 최대한도인 \$500을 기부하는 비율이 가장 높았지만 소수민족 후보 지지자들의 경우 \$200미만이 가장 많았다.

그러나 무엇보다 지난 20년 동안 토마스 메니노 시장이 장기 집권의 반영이라는 지적도 있다. 보스톤 시장 선거에 대한 유권자들의 의식도 보스톤의 정치도 20년간 멈춰 있었다는 것이다.

히스패닉 후보인 펠릭스 아로요 후보의 선거캠프 수석 자문역할을 하고 있는 덕 루빈은 선거모금 보다는 가가호호 돌아다니며 유권자들의 문을 두드리는 풀뿌리 운동에 전념하고 있다면서 선거자금에서 백인 후보들에게 밀리는 현상을 애써 과소 평가하기도 했다.

선거의 승패는 선거자금 규모에서 반을 결정한다는 것이 대부분 정치 전문가들의 지적이다. 돈과 가가호호 방문, 어느 전략이 승리를 거둘지 곧 그 결과를 볼 수 있을 것으로 보인다.

hsb@bostonkorea.com



Frank Y. Shin, D.M.D  
현 Tufts 치과대학 부교수



## 신영목치과

- 치아 이식 수술 (Implants)
- 미용치과 (Veneers/Bleaching)
- 아말감 대신 치아색으로 [Composite Fillings]
- 응급환자 당일치료
- 토요일도 진료함
- 각종보험 지정병원

www.drfrankshin.com

617.265.5606

1428 Dorchester Ave. Boston, MA 02122

## 하나여행사 HANA TRAVEL



- 한국, 아시아, 미국내, 유럽, 남미 등 항공권 할인
- 관광 패키지



전문가와 함께 편안한 여행을 설계하세요.

617-713-HANA(4262)

Cell.phone: 617-818-2772

email: hanatravel@gmail.com

Toll Free

1-800-368-6977

# 하버드 법대 교수 온라인 저작권 소송

(보스톤=보스톤코리아) 정성일 기자 = 하버드 법대 교수와 호주 음반 회사가 온라인 동영상에서 사용된 노래의 저작권을 놓고 치열한 법정 공방을 벌이고 있다. 특히 소송 당사자인 하버드 법대 교수는 인터넷 법률 분야에서 학계를 대표하는 학자로 알려져 있어 소송 결과에 이목이 집중되고 있다.

호주에 위치한 음반 회사인 리버레이션 뮤직은 하버드 대학의 로렌스 레직 교수를 고소하겠다고 위협해 왔다. 레직 교수가 리버레이션 뮤직의 노래를 무단으로 사용하여 저작권을 침해했다는 것이다.

레직 교수는 2010년 한국에서 있었던 강연에서 프랑스 밴드 피닉스가 부른 '리스토매니아(Lisztomania)'

라는 노래를 사용했다. 이 노래와 함께 사람들이 춤을 추는 동영상을 보여주면서 전 세계의 사람들이 인터넷을 통하여 어떻게 의사 소통을 하는지를 강연에서 설명했다.

레직 교수는 강연 후 춤과 노래가 담긴 동영상을 유튜브에 올렸는데 리버레이션 뮤직이 이를 문제 삼았다. '리스토매니아'의 저작권을 갖고 있는 리버레이션 뮤직은 레직 교수가 자신의 저작권을 침해했다고 주장하며 소송을 불사하겠다고 나선 것이다.

그러나 오히려 소송을 제기한 것은 레직 교수다. 레직 교수는 지난 주 매사추세츠 주 연방 법원에 소장을 접수하며 리버레이션 뮤직이 저작권 법을 악용하여 언론의 자유를 억압하고 있다고 주장했다.



로렌스 레직 교수는 음반 회사가 저작권을 남용하여 언론의 자유를 침해한다고 주장하고 있다

레직 교수는 인터넷 법률 분야에서 저명한 뿐만 아니라 저작권과 관련한 법률과 규제를 완화해야 한다는 입장을 고수해온 학자다. 이번 소송에서도 레직 교수는 디지털 저작권의 자유를 확대하자는 캠페인을 벌이고 있는 비영리 단체와 함께 소송을 제기했다.

jsi@bostonkorea.com

# '찰리카드'는 '새서미 링'으로 변신 중

(보스톤=보스톤 코리아) 오현숙 기자 = 매사추세츠주 대중교통에 사용되는 스마트 카드인 '찰리카드'가 반지로 변신 중이다.

이제 더 이상 찰리카드 리더기 앞에서 카드를 꺼내기 위해 시간을 보내지 않아도 된다. '새서미 링(Sesame Ring)'이 바로 그 해결책이다. 봄비는 사람들 사이로 이 반지를 찰리카드 리더기에 갖다대는 것만으로 쉽게 지나갈 수 있기 때문이다.

"우리는 착용 가능한 과학기술에서 해결책을 찾았다. 몇달간 연구한 끝에 MBTA의 지원을 받아 3D프린터로 새서미 링을 만들어 냈다"고 프로젝트 페이지는 기술하고 있다.

이 반지의 개발자는 MIT와 싱가포르 기술 디자인대학(Singapore University of Technology and Design)의 학부생들이다. "이 프로젝트는 상당 부분 표준기술에 의존했다. 단지 착용하기 쉽도록 하기 위해 형식을 조금 바꿨을 뿐

"이라는게 그들의 설명이다. 그들은 지난 5월 SUTD의 신입생 환영선물로 300-ring '베타'를 출시했고 이후 개선작업을 진행해 왔다.

"우리는 멋진 디자인과 대량 생산이 가능한 효과적인 조합 방법 또한 개발했다"고 프로젝트 제작자인 에드워드 티옹이 말했다. "3D프린트로 인해 우리는 반지의 모양을 사용자의 신원에 알맞게 조절할 수 있게 되었다."

그는 MBTA가 프로젝트의 기반을 닦는데 도움이 되었다고 말했다.

"MBTA는 이것이 시행하기에 '흥미로운 아이디어'라고 판단하여 처음부터 시작하는데 매우 협조적이었다"라고 티옹이 언급했다. 그는 또 "혁신에 대한 그들의 열린 자세가 우리 아이디어와 같이 작은 아이디어를 말 그대로 모든 사람들의 손에 들어갈 수 있게 한다."며 "우리는 이것을 감사하게 생각한다."고 전했다.

hsch@bostonkorea.com



다양한 색깔과 모양의 새서미 링(Sesame Ring)

# 올스톤 택시 성폭행 사건 피해자 자작극?

경찰, 목격자 또는 증거 뒷받침 안돼

(보스톤 =보스톤코리아) 한새벽 기자 = 보스톤 경찰은 지난 8월 18일 올스톤에서 무면허 세단을 운전하는 남성으로부터 성폭행 당했다는 여성의 주장이 거짓이었다고 밝혔다. 이 사건은 무면허 택시 운전사로부터 당한 성폭행 사건 2건 중의 하나라 사람들의 경각심을 불러 일으켰었다.

경찰은 28일 웹사이트를 통해 이 여

성의 신고로 시작됐던 사건이 종결됐다고 발표했다. "증거자료, 목격자, 그리고 진술 등을 종합한 결과 경찰은 이번 사건이 처음 신고한 것과 다르다는 것을 알게됐다"고 밝혔다.

이 피해여성은 18일 새벽 2시 올스톤 린든 스트리트와 프렛 스트리트 교차로에서 택시를 잡으려 했었으며 어두운 색 중형세단을 탄 남자가 차를 멈추고



케임브리지로 태워다 주겠다고 제안했었다고 당초 경찰은 밝혔었다.

피해 여성의 주장에 따르면 이 남성은 차를 몰아 노스 하버드 스트리트를 거쳐 하버드 캠퍼스 인근인 보스톤과 케임브리지 인근 지역에서 피해여성을 성폭행했다.

hsb@bostonkorea.com

**교통사고  
직장상해  
닥터노트  
학생보험**

## 물리치료 재활치료 전문병원을 찾으십니까?

현, 닥터스 통증 병원 대표 원장  
뉴욕 닥터스 통증 클리닉 대표 원장  
노스이턴 대학교 물리치료학 박사  
메모리얼 병원 재활의학과 수퍼바이저  
워싱턴 디씨 통증병원 원장  
대구대학교 외래 교수  
삼육대학교 외래 교수  
영동대학교 교수 | 학과장  
한양대학병원 재활의학과

617.731.1001

GOODPT.COM

44 Washington St, Suite 104 Brookline, MA 02445

닥터스통증병원

가장 저렴하고, 안전하고, 친절함

157년의  
전통

Prescott & Son  
Insurance Agency

Phone: (781) 322-2350 963 Eastern Avenue  
Fax: (781) 322-3093 Malden, MA 02148

현재 가입하고 계신 Policy를 보여 주시면 적절한 Coverage를 저렴한 보험료로 잘 가입하고 계신지 무료로 검토해 드립니다.

자동차 보험, 집 보험 MA 지역

상업용 보험 -사업체 보험 (BOP)  
각종 Liability 보험, Workers Comp.  
상업용 자동차 보험 MA, NH, CT, RI, ME 지역

한국어 전화:  
**(781) 325 - 3406**  
mleeins@gmail.com or  
mlee@prescottandson.com

한국인 보험 대리인 이문항  
MA Insurance Producer  
Management Consultant  
MBA

최고의 의술과 설비로 정성을 다하는  
**Brian Yoon, DMD NORTH ANDOVER**

브라이언 윤 치과

U-PENN Dental School

- 일반치과
- 미용치과
- 신경치료
- 임플란트

응급환자 당일치료  
신규환자 할인혜택  
거의 모든 보험적용

한국어 서비스: 978-409-0101  
820A Turnpike Street North Andover, MA 01845  
Tel: 978-655-1583 www.brianyoondmd.com

# 등록금 비싼 대학 정부지원 삭감된다

## ‘대학 학비등급제’로 등록금 인하 유도

(보스톤 = 보스톤코리아) 오현숙 기자 = 버락 오바마 대통령이 매년 치솟는 대학등록금을 잡기 위한 방안으로 ‘대학 학비 등급제’를 내놓았다. 오바마 대통령은 22일 뉴욕주 버팔로의 뉴욕주립대에서 가진 연설을 통해 “경제적 지위 상승과 노력에 따르는 보상을 위해 교육만큼 중요한 것은 없다”면서 “그러나 대학교육을 감당할 능력, 학생부채 문제가 위기를 맞고 있다”고 지적했다.

그는 특히 “우리는 중산층과 중산층으로 편입하길 바라는 이들에게 대학교육을 위한 과도한 대가를 지불하게 할 수는 없다”고 강조했다. 그는 그러면서 대학생들이 재학기간에 지출하는 총 비용을 기준으로 대학의 등급을 매기고 이를 연방정부의 학자금지원제도(FSA)와 연계하는 것을 골자로 하는 ‘대학 학비 등급제’를 추진키로 했다고 설명했다. 이에 따라 오바마 행정부는 2015학년도 이전에 학비 등급 시스템을 만들어 전국의 학생과 학부모들이 대학 선택의

기준으로 삼도록 하는 한편 등급이 낮은 대학에는 연방정부의 지원을 줄일 방침이다. 이는 학생과 학부모에게 정보를 제공해 부담을 줄여주는 동시에 대학의 자발적인 등록금 인하를 유도하겠다는 취지로 분석된다.

오바마 대통령은 학자금 대출을 통해 대학 등록금을 낸 졸업생들의 상환 한도를 현행 월소득 15%에서 10%로 낮추는 방안 등도 추진하기로 하고 의회에 관련 법안 개정을 요청하기로 했다.

미국 대학수학능력시험(SAT) 주관 기관인 칼리지보드에 따르면 올해 4년제 대학 등록금은 평균 8655달러로 지난해보다 4.8%나 올랐다. 국립교육통계센터(NCES)에 따르면 등록금과 숙소 등을 포함한 학부 대학생들의 교육비가 2011년에 평균 1만 5900달러로, 10년 전에 비해 무려 73%나 증가했다.

하지만 공화당은 오바마 대통령의 등록금 안정대책 발표가 내년 중간선거에서 젊은 유권자 표심을 잡기 위한 이벤트라며 부정적인 반응이다. 공화당 소속의 롬 클라인 하원 교육노동위원장은 “의도적으로 대학 등급시스템을 만드는 것은 연방정부의 통제를 강화하는 일”이라고 주장했다.

hsqh@bostonkorea.com



지난 22일 뉴욕 주립대에서 연설하는 버락 오바마 대통령

## 돈 넘치는 ‘휴스턴’ 원유수출 호황에 세일가스 붐까지

(보스톤 = 보스톤코리아) 오현숙 기자 = 미 텍사스주 휴스턴이 말 그대로 “잘 나가고” 있다.

현재 세일가스 붐에 미 원유수출까지 호황을 맞으며 건축업자들과 필립스66, 엑손모빌 등 글로벌 석유 기업들이 휴스턴에 몰려들고 있다. 이에 건설 수요가 넘쳐나 현재 도심 주변에 연 면적 102만㎡ 규모의 대형빌딩 56개가 건설 중이다.

세일가스 붐은 오는 2020년까지 미국을 에너지 독립국으로 만들 것이라고 경제학자들은 말한다. 하지만 불안한 요소도 없지 않다. 텍사스 에너지 생산자 연합의

카임점 이코노미스트는 “텍사스석유와 천연 가스산업은 안정을 누렸던 기간이 그다지 길지 않다”며 우려를 표했다.

중국, 인도 등 신흥개발국이 이끄는 신규 수요가 최근 수년간 유가를 뒷받침하고 있는 상황에서 신흥개발국들의 성장률 둔화도 유가는 물론 휴스턴 건설 붐에도 큰 타격을 입힐 수 있는 요소로 분석된다.

hsqh@bostonkorea.com



세일가스 붐으로 휴스턴은 세계 에너지 수도로 변신했다



‘워싱턴 평화대행진’ 50주년을 기념하는 행사에 수만 명의 미국인이 참가했다

인종 차별과 관련해 많은 변화가 있었지만 소수인종 편견 등 인종 갈등은 여전히 미국 사회의 미 해결 난제로 남아 있다.

흑인인 홀더 법무장관은 흑인선거권 보장을 위해 1964년 제정된 투표권

법이 올해 6월 미국 대법원에서 일부 위헌결정을 받은 점을 지적하며 “모든 미국인이 정당한 투표권을 행사할 때까지 계속 투쟁해야 한다”고 연설했다.

행사 참가자들은 비무장 상태인 흑인 소년 트레이번 마틴을 총격 살해한 백인 자경단원 조지 짐머먼의 무죄 판결 근거인 정당방위법도 강하게 규탄했다. 마틴의 어머니도 참석해 “아들의 죽음이 헛되지 않도록 투쟁을 중단하지 않겠다”고 밝혔다.

버락 오바마 대통령은 이날 행사에는 참석하지 않았지만 워싱턴 대행진 50주년 당일인 28일 킹 목사가 연설했던 링컨기념관에서 인종화합을 주제로 연설했다.

hsqh@bostonkorea.com

## 킹목사 워싱턴대행진 50주년, 인종갈등은 여전히 난제

(보스톤 = 보스톤코리아) 오현숙 기자 = 미국 흑인 인권운동가 마틴 루터 킹 목사의 유명한 연설을 기념하는 행사가 24일 워싱턴DC에서 열렸다.

이날 워싱턴 링컨기념관에서 워싱턴 모뉴먼트까지 이어지는 대광장에

는 수만 명의 미국인이 참가한 가운데 50년 전 ‘워싱턴 평화대행진(March on Washington)’을 재현하는 행사가 진행됐다.

흑인인권단체인 내셔널액션네트워크(NAN), 전미유색인종지위향상협회(NAACP), 내셔널어번리그

(NUL)가 주최한 이날 대행진에는 미국의 40여 개 정치 사회 종교 단체가 참가했으며 에릭 홀더 법무장관, 낸시 펠로시 민주당 하원 원내대표, 킹 목사 자녀 등이 연사로 나섰다.

킹 목사가 연설한 지 반세기만에 미국에 첫 흑인 대통령이 탄생하는 등

웨딩 비디오 예약 접수중

### 영상앨범 제작 서비스

50% Sale

추억은 영화다

정지된 사진도 음악과 만나면 멋진 영상앨범이 됩니다  
촬영한 사진과 영상을 모아 영화를 만들어 보세요  
\* 오래된 사진도 복원해 드립니다

영상촬영 / 편집전문 원도우 동영상 / 유튜브 / 인터넷동영상  
나비스 617.756.5744 ozic@hotmail.com

### 당신의 소중한 **짝**을 찾으세요!

미주 대표 결혼 정보회사 무료상담 환영

USA

Tel. 781-738-9279

50 Silver Brook LN Norwell, MA 02061

e-mail : jiyeeon0728@hotmail.com

New York 718-661-9000 / 551-208-6263  
Seoul +82-10-5359-4740

"휴식과 회복이 있는 곳"

## 민은혜 한의원

Grace Acupuncture & Oriental Medicine

원장: 백승희 (경희한의대 42기)

각종 상해, 의료보험 취급 / 편리한 주차

전화 781.862.1842

442 Marrett Rd. Suite 6, Lexington, MA 02421  
www.graceaom.com



TASTE OF KOREA  
**코리아나**  
 KOREANA RESTAURANT



BEST OF BOSTON  
2006

BEST OF BOSTON  
2001

BEST OF BOSTON  
2000



모든 테이블에 최신 바베큐그릴을 설치, 한결같은 맛을 즐기실 수 있습니다



**Parking Information**

1. 주유소주차, Broadway Gas Station  
(Mon~Sat: After 6pm/Sun), (Sun, Holiday: All Day)
2. 건물 뒤 주차장, Drive Way(Behind Building)  
(Lunch: 4 Cars), (Dinner: 2 Cars)
3. 도로주차, Broadway Play Ground 옆  
(2 Hours Free Parking: 8am~6pm), (After 6pm: Free)  
(Sun: All Day Free)

\*이외에도 Free Parking 가능한 곳이 Restaurant 가까이  
여러곳이 있습니다. 전화로 문의해 주세요.

**617.576.8661**  
[www.koreanaboston.com](http://www.koreanaboston.com)

영업시간  
 일요일-목요일(11:30AM~10:30PM)  
 금요일-토요일(11:30AM~12:00AM)  
 154 Prospect St, Cambridge, MA 02139



**이명원**

한국공인회계사, 미국공인회계사 합격  
617-455-8073  
mwlee@kicpa.or.kr 또는  
tomwlee1125@gmail.com

## 상속세 및 증여세(3)

### 부담부증여 : 부채를 안고 증여받으면 더 유리하다고?

미국영주권자인 김한국씨는 한국의 부모로부터 임대중인 아파트 한 채를 증여받으려고 합니다. 그런데 주위 사람으로부터 아파트 전세보증금을 떠안고 증여를 받으면(부담부증여) 세금이 절약된다는 이야기를 들었습니다. 그것이 사실인지요?

수증자(done)가 증여자(doner)로부터 증여를 받는 동시에 일정한 부담을 지는 형태의 증여를 부담부증여(負擔附贈與)라 합니다. 즉, 위 김한국씨가 부(父)로부터 아파트를 증여받는 동시에 부(父)가 갚아야 할 아파트 전세보증금을 떠안은 형태의 증여계약을 말합니다.

이런 형태의 부담부증여가 이루어지면 세법에서는 '양도(매매)' 라는 거래와 '증여' 라는 거래가 이루어진 것으로 보아 세법을 적용합니다. 예를들어, 위 김한국씨가 부(父)로부터 현재 시가 9억원(당초부(父)의취득가액 2억원), 전세보증금 4억원인 아파트를 증여받고, 전세보증금 4억을 김한국씨가 갚기로 한 부담부증여 거래를 하면, 이 거래는 첫째; 양도(매매)거래 - 김한국씨가 떠안은 전세보증금 4억을 아파트 '대가' 로 보아 일부분을 양도(매매)거래로 봄-와 둘째; 증여거래 - 시가가 9억원인데 대가는 4억원만 지급했으므로 그 차이 5억원은 증여임-로 구분하게 됩니다.

이렇게 되면, <그림1>과 같이 '양도' 거래에 대해서는 '양도소득세' 를 내야하며, '증여' 거래에 대해서는 '증여세' 를 내게 됩니다.

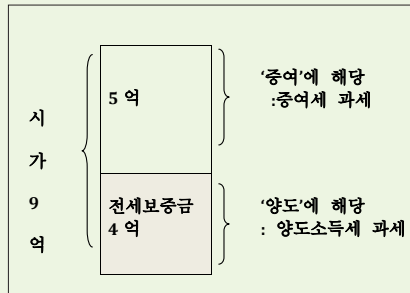

<그림1>

#### 채무부담액은 증여세가 아닌 양도소득세 과세

이와 관련한 한국의 상속세및증여세법을 보면, 증여자의 채무가 담보된 부동산을 증여받고 그 채무를 수증자가 부담하기로 한 부담부증여의 경우, 그 증여재산의 가액에서 그 채무액을 공제한 가액을 증여세 과세대상 가액으로 한다고 되어 있습니다. 이 때 배우자 간 또는 직계존비속 간의 부담부증여에 대해서는 수증자가 증여자의 채무를 인수한 경우에도 그 채무액은 수증자에게 인수되지 아니한 것으로 '추정' 합니다. 다만, 그 채무액이 국가 및 지방자치단체에 대한 채무, 금융기관의 채무 등으로 객관적으로 인정되는 것인 경우에는 그러하지 아니합니다. 즉, 배우자간이나 직계존비속간의 부담부증여는 사실관계에 입각하여 엄격하게 관리하고 있음을 알 수 있습니다.

한편 한국의 소득세법을 보면, 부담부증여에 있어 증여자의 채무를 수증자가 인수하는 경우에는 증여가액 중 그 채무액에 상당하는 부분은 그 자산이 유상으로 사실상 이전되는

것으로 보아 양도소득세를 과세하도록 되어 있습니다.

따라서 김한국씨에게 위의아파트가 부담부증여로 이전되면,

첫째; 증여자인 부(父)는 채무가 면제된 전세보증금 4억에 해당하는 양도차익 3.11억원 [= (아파트 전체 양도차익 7억(시가9억 - 취득가액2억)의 9분의 4에 해당하는 금액) ] 에 대해서는 양도소득세를 부담해야 하고, 둘째; 수증자인 김한국씨는 증여가액 5억(시가9억에서 본인이 인수한 임대보증금 4억을 뺀 금액)에 대해 증여세를 내야합니다.

#### 일반적으로 부담부증여가 유리하나 비교해 봐야

위와 같이 볼 때 부담부증여가 유리한지, 아니면 전세보증금 인수 없이 아파트 전체를 증여받은 것이 유리한지는 각각에 대한 세금을 계산해 봐야 알 수 있습니다. 즉, 아래의 두 방법 중 어느 것이 더 세금이 적은지를 계산해보아야 합니다.

①아파트 전체를 증여 받은 경우 : 김한국씨가 내야하는 '증여세'

②부담부증여한 경우 : 부(父)가 내야하는 '양도소득세' 와 김한국씨가 내야하는 '증여세' 의 합

일반적으로는 양도소득세나 증여세의 계산방법이나 세율 등에 차이가 있어 부담부증여하는 것이 유리한 경우가 많습니다. 그러나 반드시 그러한 것만은 아니라는 것을 염두에 두고 두 방안 중 어느것이 유리한지를 사전에 검토해 봐야 합니다.

참고로 국세청에서는 부담부증여시 부채로 신고된 금액에 대한 명세서와 채무만기일 등을 관리해 향후 부채가 상환되는 경우 이를 부모가 대신 갚아줬는 지 등에 대해 철저히 검증하고 있습니다. 따라서 부담부증여를 하면 수증자가 인수한 부채를 상환할 때 반드시 수증자의 자금으로 갚아 증여세를 추가로 부담하지 않도록 주의해야 합니다

#### 미국에 증여받은 사실을 신고해야

미국에서는 증여자가 증여세를 냅니다. 이 때 증여자가 미국의 거주자(resident alien) 이면 전세계 모든증여자산에 대해 납세의무가 있으나, 비거주자(nonresident alien)이면 미국에 있는 유형자산에 대해서만 증여세 납세의무가 있습니다.

따라서 위 김한국씨 사례의 경우, 증여자인 부(父)는 미국의 비거주자로서 증여자산이 한국에 있으므로 부(父)는 미국에 증여세 납세의무가 없습니다. 또한 김한국씨는 수증자이므로 미국에 증여세 납세의무가 없습니다.

그러나 미국의 거주자가 비거주자로 부터 자산을 증여받은 경우, 그 증여가액이 \$100,000을 초과하면 Form 3520을 작성하여 다음해 세무신고기한까지 그 증여받은 사실을 IRS에 신고해야 합니다. 만약 신고를 하지 않으면 매월마다 증여가액의 5%에 해당하는 가산세를 물게 됩니다(최고 25%까지).

\*이 내용은 현행 법령을 기준으로 일반적인 내용을 안내한 것입니다. 따라서 실제 개별적인 세무신고시에는 반드시 전문가의 조언을 받아 처리하시기 바랍니다

## JESSICA BEAUTY

한국 종합 화장품 | 참존 화장품 직영

시선집중 잡티개선, 주름개선, 탄력개선, 미백까지...

“화장품에도 당신의 인격과 품격이 묻어납니다”

나만의 화장품으로, 내 피부는 내가 만든다. 소비자의 선택을 도와주고 행복하게 만들어 드리겠습니다.

**드디어 상륙** 참존 스킨타운샷에서 피부관리 하시는 멤버에게만 사용하는 제품

#### 처진 피부에 희소식

스킨타운 프리미엄 리와이징 크림으로 처진 피부를 개선 (탄력강화, 조직이 살아납니다) 잡티 개선 참인셀 비타민C.E크림



617.770.0188  
온라인 쇼핑몰 오픈 | 무료배송

**JessicaSecret.com**

219 Quincy Ave. #31-A, Quincy, MA 02169  
金門 Kam Man Food 중국마켓 안에 있습니다

# H MART

Yes, We are **OPEN 365** days a year!  
**SALE WEEK Aug. 30, 2013-Sep. 5, 2013**  
 ONLY FOR **H MART BURLINGTON STORE**

STORE HOURS: SUN.~THU. 8:00 AM - 9:00 PM | FRI.~SAT. 8:00 AM - 10:00 PM  
 All prices are based on availability. Typographical errors may be present in the prices and descriptions.  
 수량에 따라 세일이 일찍 끝나는 경우가 있습니다. 본 광고를 수정하는 과정에서 인쇄에 오류가 있을 수 있는 점 양해바랍니다.

A KOREAN TRADITION MADE IN AMERICA. SINCE 1982.

## LABOR DAY BBQ Sale

즐거운 노동절 BBQ 준비는 H마트에서!

IT'S THE BIGGEST BBQ CELEBRATION OF ALL!

YOU WORK HARD... BUT NOT ON LABOR DAY! FRESHLY DELIVERED BEEF, PORK, CHICKEN HAS JUST ARRIVED AS WELL AS FRESHLY PREPARED SIDE DISHES, AND REFRESHMENTS GALORE.

**THIN SLICED PORK BELLY**  
대패 삼겹살  
\$7.49 lb.

**MARINATED PORK CT BUTT**  
양념 돼지목살  
\$4.99 lb.

**NATURAL JUMBO HEAD ON SHRIMP**  
자연산 점보 머리새우  
\$12.99 lb.

**QUEEN SENSE GREEN ROAST PAN**  
퀸센스 그린 원형 구이팬  
33cm/ea.  
\$18.99

**BONELESS CHICKEN BREAST**  
뼈없는 닭가슴살  
\$2.49 lb.

**CHUNGJUNGONE MEAT DIPPING**  
SEASONED BEAN PASTE  
청정원 고기전용 쌈장  
0.99lb.  
\$3.99

**BEEF RIB EYE BULGOGI**  
냉동 소불고기  
\$4.99 lb.

**SLICED PORK SINGLE BELLY FOR BBQ**  
바베큐 생삼겹살  
\$6.49 lb.

**Tip!** A little bit of Ssamjang with your lettuce wrap!

### ORION 과자특판전

AUG. 30 - SEP. 1, 2013  
AT H MART BURLINGTON

H마트에서 준비한 (오리온 과자특판전)에 여러분들을 초대합니다. 누구나 좋아하는 달콤한 이벤트 기회를 놓치지 마세요!

Get 2 Free packs of Orion Choco Pie with purchase of Orion Choco Pie (12packs/box).  
 한국산 오리온 초코파이 (12packs/box)를 구입하시면 초코파이 2팩을 무료로 드립니다.

**ORION OHIGAMJA POTATO SNACK**  
오리온 오감자  
오리지널/칠리  
4.06oz.  
\$3.99

**ORION SOLID PEANUT BALL**  
오리온 오징어빵  
오리지널/매운맛  
7.12oz.  
\$3.99

**ORION PEANUT CRUNCH**  
오리온 땅콩강정  
5.89oz.  
\$3.99

**ORION WANG GORAEBAB SNACK**  
오리온 왕고래밥  
볶음양념맛  
1.97oz.  
\$1.79

**ORION FRESH BERRY**  
오리온 후레쉬 베리  
336g  
\$2.99

### 한마름 고국통신판매

SERVING FOR 30 YEARS AS AMERICA'S LARGEST GIFT SERVICE TO KOREA

2013년 9월 1일부터 9월 30일까지 한달간  
**추석맞이 인기상품 최대 15% 할인**  
 한국에 계신 고마운 분들께 사랑과 감사의 마음을 전하세요.



주문전화 1-800-648-0980  
 인터넷 주문 [www.hmart.com](http://www.hmart.com)

### WEEKEND SPECIALS

Come receive FREE gifts & enjoy FREE tastings every FRI, SAT, SUN!  
 H마트 버링턴점에서 준비한 주말 특별 이벤트! 매주 주말 (금/토/일) H마트에 정보러오셔서 시식행사도 즐기시고 상품도 받아주세요!  
**Aug. 30 - Sep. 1, 2013**

- FREE TASTING OF KOREAN PANCAKES** 부침전 무료 시식회  
 맛있는 모듬전, 고추전, 계란살전, 동태전, 녹두전, 단팥, 갯잎전 등 별다른 정에서 무료로 시식하시고 구매하세요! 부침전을 시식하면 양념간장(3oz.) 무료로 드립니다!  
 Delicious Korean pancakes! Mung bean, Crab meat, and more... Try them at Hmart Burlington today! Buy one and get FREE marinade sauce(3oz.)!
- FREE TASTING OF PORK CUTLET** 돈카스 무료 시식회  
 두툼하고 바삭한 돈카스 H마트 버링턴 정에서 맛보고 저렴한 가격으로 구매하세요!  
 Try our Thick & Juicy Pork Cutlets at Hmart Burlington this weekend! Special Low Price! Don't miss out!
- FREE TASTING OF JAPCHAE** AUG. 31, SEP. 1 ONLY 2DAYS!  
 잡채 무료 시식회 - 8월 31일, 9월 1일 이틀만!  
 여라가지 종류의 재료에 찰싹찰싹한 간장소스가 더해진 진화상의 단골메뉴 접해 H마트 버링턴점에 오셔서 장도 보시고 잡채도 맛보세요!  
 A variety of healthy ingredients makes for a perfect noodle dish! Stir-fried vermicelli noodles freshly prepared at Hmart Burlington.

Radish \$14.99	Canadian King Oyster Mushroom \$3.99	Scallion \$3.1	Lago Grape \$12.99	White Peach \$1.49	TONGTONGBAY Dried Anchovy \$5.99
NORGE Norwegian Mackerel Fillet \$5.99	Golden Pompano \$2.99	Red Perch \$1.99	PALDO Birak Rice Puch \$6.49	SAMPIO Jin Soy Suace Gold-S \$5.99	BEYOND THE OCAN Frozen Small Octopus Sliced \$6.99
HAIOREUM Cold Noodles \$4.49	PENGUIN Boiled Meackerel \$1.79	PENGUIN Boiled Meackerel Pike \$1.99	DOLIDO Ice Bar \$3.99	HANSUNG Cold Noodle Broth \$2.1	ULLEUNG FOOD Frozen Korea Aster Glehn \$11.99
HAIOREUM Black Beans \$7.49	DOMINO Sugar \$1.99	CHOBANI Greek Yogurt \$3.3	HELLO HOME Elec. Grill \$29.99	ZOIRUSHI Lunch Jar \$31.99	Slippers \$3.99

all natural certified delicious

## H MART ORGANIC

ORGANIC FARM Organic Steamed Brown Rice Bowl  
 유기농장 유기농 현미밥  
 7.4oz. x 12ea./box  
**\$18.99**

ORGANIC FARM Organic Red Kidney Bean  
 유기농장 유기농 강낭콩  
 3lbs.  
**\$7.49**

ORGANIC FARM Organic Balck Bean  
 유기농장 유기농 검정콩  
 3lbs.  
**\$7.49**

**WE'RE NEVER CLOSED**  
 Store hours vary between locations. Please call the one nearest you for exact times.  
**H마트는 1년 365일 항상 오픈합니다.**

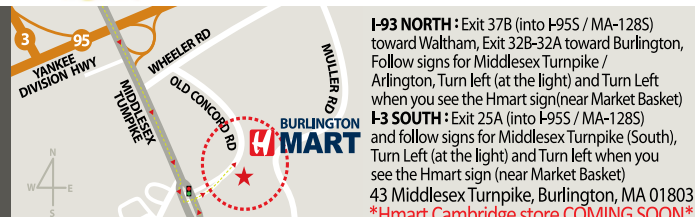

**AND THAT'S WHAT YOU GET WITH THE BUYING POWER OF 44 STORES.**  
 H마트는 최고의 신선함과 뛰어난 품질, 합리적인 가격으로 고객님의 만족을 위해 노력하고 있습니다. 미전역 44개 매장을 통합관리하는 구매력으로 온가족의 건강을 지키는 최상의 식품을 공급하겠습니다.  
 Our mission is to offer the freshest products. If that means we have to get our fish from the Fulton Fish Market, we do it. If it means we have to negotiate directly with farmers, it's done. If it means we have to go out of our way, and bend over backwards for the best price, it's not a problem. So when the time comes to make that "magical" meal... Hmart think your ingredients had better be, better than the best.

Find us on: **facebook**  
 H마트 페이스북에 놀러오세요!  
[www.facebook.com/hmartofficial](http://www.facebook.com/hmartofficial)  
 Scan our QR-code with your smart phone for more information.

**CUSTOMER SERVICE**  
 T. 877.427.7386  
 Customer\_care@hmart.com  
 The following sale information can be found on our website [www.hmart.com](http://www.hmart.com)

# 내맘대로 무한대로 시청한다!

한국방송, 합법적으로 저렴하게 속편하게 보세요!



**\$24.99**  
(2년약정)  
월

## 엔티비를 가입해야 하는 이유!

- 첫째** 2만여편 이상의 한국 방송 및 한국 영화 콘텐츠  
KBS, SBS, MBC, MBN, CGN TV, WOW-한국경제 TV 등 다양한 방송사 프로그램들을 제공합니다.
- 둘째** 원하는 방송 원하는 시간에 내맘대로  
기존 타 업체 편성표의 시간대에만 보는 것이 아닌  
고객님이 골라볼 수 있습니다.
- 셋째** 저렴한 가격  
2년 약정 하시면 월 \$24.99에 무한대로 시청 가능합니다.
- 넷째** 고화질  
SD, HD 및 FULL HD 등 고화질 및 초고화질로 시청하세요.
- 다섯** 다양하고 재밌는 부가 서비스  
노래방 등 다양한 부가 서비스를 이용할 수 있습니다.

## “한국가서 건강해져 오자”

고품격 의료 네트워크 서비스 **휴람**  
MEDICAL TOUR

“휴람”이란? HOSPITAL, HEALING+URAM (휴람-물이다니아 구경하다)의 합성어로 한국의 의료와 관광을 연결해주는 의료관광 전문 회사입니다.

### 고품격 의료서비스 휴람

해외동포들이 한국방문과 함께 이용할 수 있는 각종 의료에 대해 믿을 수 있는 병원들을 선별하여 내국인과 동등한 대우, 경제적인 가격, 질 높은 의료, 대우 받는 서비스 등 가치 있는 의료서비스를 받을 수 있도록 연결해 드립니다.

한 차원 높은 고국방문 의료서비스 휴람을 통해 여행가는 마음으로 떠나세요!

**편리한 서비스로 휴람이 책임지고 모시겠습니다.**

① 상담신청 → ② 병원선별 → ③ 예약 & 수속 → ④ 치료 → ⑤ 후회

휴람의 네트워크 병원을 이용한 후 영수증 제출 시, 지불한 비용의 **5%**를 환불해드립니다.

**국내연계 동원한 비용**

수준 높은 서비스

최고의 의료진

경험 많은 의료진 네트워크

임플란트/교정 보아지관 서울시 강남구 서초동	피부과 미용비대부과 서울시 강남구 서초동	피부과/안과 피부과 서울시 강남구 삼성동	피부과/안과 피부과 서울시 강남구 삼성동	항암/진단 기흉염 서울시 강남구 테헤란동	오방아시아기타성형 수술 서울시 강남구 테헤란동	임플란트/교정 안진지관 서울시 강남구 테헤란동	여성성형 아이엔지성형외과 서울시 강남구 테헤란동
통증임/기타성형 강남재활성형 서울시 강남구 테헤란동	중환자진/전공/수술 중환자진 서울시 강남구 테헤란동	이비인후과 소아과 서울시 강남구 테헤란동	여성성형/오방아시아 레이디유전 서울시 강남구 테헤란동	피부과/오방아시아 강남재활비대부과 서울시 강남구 테헤란동	임플란트/교정 레이디유전 서울시 강남구 테헤란동	지주재생프로그램 족소지관 서울시 강남구 테헤란동	여성성형 푸라성형외과 서울시 강남구 테헤란동

**속(?)** 고품격 의료 네트워크 서비스 **휴람** 가장 선택하셨던 **조인 여자가** **바다 아름답다**

질이완, 불감증, 요실금... 한번에 해결! 이벤트 기간 7월 1일부터 2달 37%까지

휴람의 네트워크병원인 서울 강남과 압구정에 있습니다.  
상담 및 문의: 박현아 tel. 617.583.2339 / ha.park@bostonkorea.com

## 대한통운 보스톤 지사

<http://www.keboston.com>

대한통운 과 CJ 아시아 최고의 물류시장 오픈 !!  
뉴잉글랜드의 모든 이사를 맡겨 주십시오..

### 귀국이사 · 로컬이사 · 타주이사 한국 및 타주 자동차 운반

고국의 전지역 일주일 도착을 보장하는 **항공택배**

**24시간 이사상담**

**978-461-2424 / 1-888-239-9377**

e-mail 상담 : [huny@keusa.com](mailto:huny@keusa.com)

**51 Knox Trail, Acton, MA 01720**



## 매사추세츠 주택판매 2006년 이래 최대

부동산 전문업체 워렌그룹 발표  
부동산 협회 발표에 따르면 2004년 이래 최대

(보스턴 = 보스턴코리아) 한새 벽 기자 = 지난 7월 한달 동안 1가구 주택 판매가 전년 동기 대비 무려 18% 증가 2006년 6월 이래 최대의 거래량을 기록했다고 29일 부동산 전문업체 워렌그룹이 발표했다.

거래량이 늘면서 집값도 덩달아 상승, 1가구 단독주택의 집값 평균도 10% 오른 34만9천불이었다고 이 부동산 조사 그룹은 밝혔다.

워렌그룹의 편집국장 데이비드 해리스 씨는 “최근 부동산 추세는 강한 부동산 경기 회복을 나타내는 것”이라고 밝혔다. “소비자들의 확신 지수 상승과 고용 환경 개선이 부동산 시장을 뒷받침 주고 있지만 우려되는 것은 모기지 이자율의 상당과 집값상승이 이 같은 상승 국면을 약화시킬 수 있다는 점”이라고 지적했다.

지난 7월 한달 동안 총 5,491채의 주

택이 거래되었으며 이는 지난해 7월 5,014에 비해 20% 가까이 증가한 것이다. 콘도 또한 지난해보다 17% 상승한 2,336채가 거래됐다.

한편 매사추세츠 부동산 협회의 발표에 따르면 총 5,750채의 1가구 주택이 거래되었으며 이는 지난해에 비해 20.3% 증가된 수치다. 이 협회에 따르면 주택거래는 지난 2004년 7월 이래 최대의 한달 거래량이라는 것이다.

부동산협회 김벌리 알라드 모시카 회장은 “학교 시작 전 주택을 결정 짓고 이사까지 마치려는 욕구와 향후 이자율 상승에 대한 우려가 합쳐져서 지난 7월에는 긍정적인 결과가 도출됐다. 이 같은 추세에 따라 더 많은 사람들이 집을 시장에 내놓기를 바란다. 지금의 사례는 사람이 많지만 재고가 없어 거래가 되지 않는 상황이다”라고 지적했다.

bostonkorean@hotmail.com



백성주의 부동산 따라잡기  
Direct (617)-921-6979  
E-mail: clarapaik@newstarrealty.com

## 셀러의 심리

인간의 심리는 모든 행동에 영향을 주고, 또한 영향을 받는다. 같은 주택을 매매하는 과정이라도 신혼부부가 새로운 미래를 꿈꾸며 구입하는 과정과 이혼으로 인한 재산분배의 목적으로 판매하는 과정은 하늘과 땅 차이다. 같은 액수의 같은 주택을 같은 에이전트가 진행을 해도, 손님 기분은 상황에 따라 결정된다. 주택구입과 판매 상황이 개인의 기분도 결정해 준다. 주택거래는 감정가격이라는 눈에 확실히 보이는 기준치가 존재한다.

이는 은행을 통해서, 또는 구입자가 요청해서, 각주에서 면허를 취득한 전문감정사에 의해서 주택의 가치를 측정하는 행위이다. 감정보고서는 감정사들이 면허를 담보로 확신을 보장한다. 결국 은행도 바이어도 감정가격 이상의 돈을 지불하면서 주택을 구입하지 않는다. 셀러가 감정가격 이상의 거래액을 바라는 것은 현실적으로 비현실적인 바이어를 기대하는 것과 같다. 셀러의 에이전트는 최대한 이 감정가격으로 판매를 유도하는 것이고, 바이어 쪽은 최대한 이보다 낮게 판매를 유도하는 것이 목적이다.

현실적으로 셀러의 90% 이상은



항상 아쉬운 기분으로 거래를 끝낸다. 자식을 누군가에게 시집, 장가보내고 나면 혹시나 손해나지 않았나 하는 아쉬움처럼, 감정가격에 팔린 집도 혹시나 하는 아쉬움이 항상 있다. 어떤 경우에는 생각하는 가격과 감정가격이 너무 차이가 나는 경우도 있다. 비록 셀러 자신은 주택시장의 현황과 주택감정의 교육을 받은 적이 없어도, 이 모든 교육과 경험을 갖고 있는 감정사의 결과를 불신한다. 이런 상황은 감성이 이성을 넘어서, 이성적이고 논리적인 설명은 불가능하다. 대화중에 “무조건”, “하어간”, “어떻게하든지” 등은 감성이 주택거래를 결정하고 있다는 암시이다. 또한 자신이 생각하는 가격보다 낮은 가격으로 거래가 된다고 생각하니, 에이전트의 업무가 우스워보이기 시작한다. 마케팅, 스테이징, 거래협상등은

이미 눈에 보이지 않고 싼가격의 거래액수만이 보이기 시작한다. 감성이 지배하는 거래는 합리성이 이미 존재하지 않는다.

이성적인 거래도 아쉬움은 마찬가지이다. 더구나 일부는 이웃의 일에 참여하여 도움(?)을 주는 것을 좋아해서 거래에 혼란을 유도하는 조언들을 주저하지 않는다. 나의 철학은 결정전에는 조언을 주되, 결정이 난후에는 무조건 결정을 칭찬하는 것이다. 이런 연유로 셀러의 100% 만족은 쉽지가 않다. 대개의 경우, 시간이 지나서 감성의 먼지가 가라앉으면 그때야야 이성의 결정이 보이게 된다.

우리는 인간이기에 감성을 배제할수는 없다. 그러나 비즈니스가 이성의 행위임을 인식하는 순간, 비로서 우리는 이성적인 이익을 인식할수 있을것이다.

## 우스터 한국학교 2013년 가을학기 개강!

우스터 한국 학교에서 가을학기 학생을 모집합니다

기간: 9월 7일 - 12월 21일 (15주) 토요일 오전 9:30 - 12:00  
장소: 114 Main St, Worcester, MA 01608

우스터 한인 교회 내  
수업료: 학기당 \$180 (교재비와 간식비 포함)  
반편성: 기초유치반, 초급반, 중급반, 성인반

\*등록한 학생의 2-3살 동생을 위한 무료 유아반이 운영됩니다.

등록 문의: school@workmc.org

732.485.6989 http://www.workmc.org



## 김제인 Jayne Kim



부동산

Specializing in Weston, Wellesley, Newton and the MetroWest area

전직 미국 초등학교 교사 경력  
현 웰슬리 거주

jayne@benoitmiznersimon.com

(cell) 203.715.4495

BENOIT MIZNER SIMON & CO. real estate  
54 Central Street  
Wellesley, MA 02482  
benoitmiznersimon.com

## 임마누엘 연합교회

주일에배: 오후 1시 30분

새벽기도: 오전 6시 (월~금)

담임목사: 김 덕 기

★ 청년부 사역자 찾습니다. ★

60 Forest Park Rd, Woburn,  
MA 01801

617-939-3903

정준기 원장 교육 컬럼

# 듀크 대학교 (Duke University) 2

정준기 원장 (보스톤 교육원)

Tel: 339-234-5255 / 5256 / 5257

Fax: 339-234-5258

Email: bostoneducation@hotmail.com

Web: bostonedu.org



**(리서치)** 미국 대부분 명문 대학들은 학부생들에게도 많은 리서치 기회를 제공해준다. 물론 리서치 프로그램의 명칭은 약간의 차이가 있지만 일반적으로 UROP(Undergraduate Research Opportunity Program)이라 불리 운다. 그러나 듀크는 URS(Undergraduate Research Support) 프로그램에서 모든 학생들이 자유롭게 흥미 있는 분야에서 리서치 기회를 가질 수 있다. 리서치가 학점으로 인정되는 것에서부터 리서치 비용을 받고 하는 것까지 다양한 형태가 있기 때문에 학교 내 리서치 오피스(Undergraduate Research Support Office)에서 사전에 알아 봐야 한다.

학교 내, 외에서 제공되고 있는 리서치 분야는 Biological Science, Physical Science, Quantitative Science, Social Science, Humanities, Creative Arts, Health 등의 분야가 있다. 리서치는 섬머와 학기 중에도 가능하고, 다른 국가에서도 가능하다. 듀크는 지난해 미국 전 대학에서 다섯 번째로 큰 규모의 리서치 대학이었다.

**(도서관)** 육백만 권 이상의 책을 보유하고 있는 듀크 대학 도서관은 미국에서 가장 큰 규모의 리서치 사립 대학 도서관 10개 중의 하나로 다양한 형태의 문서, 책, 필름, 잡지들을 보유하고 있다. 학교 중앙 도서관인 William Perkins 도서관은 여러 개의 단과 대학 도서관들로 구성 되어 있다. 현재 9개의 대학 도서관으로 Divinity School, Ford, Goodson Law, Lilly, Marine

Lab, Medical Center, Music, Perkins/Bostock, Rubenstein 등이 있다.

**(캠퍼스 라이프)** 학교 캠퍼스는 크게 West와 East 캠퍼스로 나뉘어져 있다. West 캠퍼스는 학교 메인 캠퍼스로 주로 2학년들이 거주 하면서, 3,4학년들도 조금 거주하고 있다. 학교 메인 체플을 중심으로 아카데미 빌딩, 도서관, 기숙사, 의료 기관, 그리고 농구장 등이 있다. 대부분의 건물들은 신 고딕(Neo-Gothic) 건축 형태로 캠퍼스가 매우 넓고 아름답게 지어졌다.

East 캠퍼스는 모든 신입생들이 거주 캠퍼스로 포커스 프로그램, 미술사, 역사, 문학, 철학, 여성학 등의 강의를 이루어지고 대부분의 건물이 조지언 스타일(Georgian) 건축 형태로 파스한 분위기의 캠퍼스이다. 이 캠퍼스는 한때 Women's College 자리였고, 현재 학교 우체국, 체육관, 테니스 코트, 극장, 강당, 커피숍, 도서관 등이 있다.

듀크대학 학생들은 3년간 기숙사에서 생활해야 하며 기숙사는 4년간 보장해준다. 학부 남학생 30%와 여학생 40%가 Greek Life을 선호하고 있다.

학생들 클럽 활동으로는 총 400개 이상의 공식 클럽들이 Major Arts Organizations, Publication and Media, Major Service Organizations, Cultural, political, Health, and Special Interest Organizations, Academic and Professional Societies and Activities, Honor Societies, In-

terfraternity Council, Inter-Greek Council, Panhellenic Association, Athletic, Union Committees, Major Interest and Hobby Groups, Religious Organizations, Student Government and University Service Organizations 등의 클럽 회원으로 활동하고 있다.

**(유명 동문)** U.S News and World Report에 따르면 듀크 동문들의 학교 기부 비율이 미국 전역에서 세 번째로 높은 비율이고, 동문들의 연봉 평균도 미국에서 일곱 번째로 높게 받는 걸로 나타났다. 많은 듀크 출신들이 행정, 법, 과학, 아카데미, 경영, 스포츠, 신문, 예술 등 다양한 분야에서 공헌하고 있다.

대표적인 인사들로는 리처드 닉슨(미국 37대 대통령), 엘리자베스 돌(전 교통부 장관), 리차드 라고스(칠레 33대 대통령), 로버트 레코워츠(노벨 화학상 수상, 2012), 로버트 리처드슨(노벨 물리학상 수상), 팀 쿡(현 애플 회장), 릭 와건너(전 GM 회장), 스티브 블랙(전 JP Morgan Chase 회장), 존 맥(전 Morgan Stanley 회장), 칼 본데 헤이든(전 펩시 회장), 에드먼드 프렛 주니어(전 화이자 회장), 그랜트 힐(NBA 스타), 멜리사 게이츠(빌게이츠 부인, Bill and Melinda Gate 재단 공동 설립자) 등 무수한 유명 명사들을 배출한 대학이다.

**(입학 절차)** 공통 원서와 듀크 보조 원서 작성, 입학 시정 마감일: ED(11/1), RD(1/2), 학교 성적(영어 4년, 수학, 과학, 외국어, 역사 각각 3년),

추천서(카운셀러, 두 명의 학과목 선생님들), SAT 1과 두 개의 SAT 2 과목 또는 ACT 와 작문 (ACT 점수를 제출하면 SAT 1,2 성적 제출할 필요 없음), 지원 시 두 개의 단과 대학에서 하나의 단과 대학을 선택 해야함. (트리니티 문리 대학 또는 프렛 공대)

**(입학 전략)** 듀크는 우수한 학생의 ED 지원이 다른 명문대학들에 비해 유리하기 때문에 가능하다면 ED 지원을 강력히 추천하고, 동시에 리서치 경험과 도전적인 과목 수강 역시 강력히 추천한다. 보다 구체적으로 살펴보기로 하자.

첫째, 학교 성적이 학교에서 Top 10%이내 포함 되어야 하고 도전적인 과목을 수강 해야 한다.

둘째, 전공 분야에 대한 확실한 마인드와 그 분야에 관한 리서치 경험

셋째, ED 지원, 학교 방문, 그리고 SAT 성적(적어도 CR 700, Math 750, Writing 730)

넷째, 우수한 추천서와 리더쉽 경험 다섯째, 깊고 지속적인 교외 활동 경험 등이 매우 중요한 입학 요소들이다.

듀크는 남부지역에 위치한 학교이지만 리서치 기회와 우수한 많은 학생들과 최고의 교수진에 대한 적극적인 투자로 최근 아이비리그 대학보다 입학이 까다롭다. 또한 지난해뿐만 아니라 올해도 노벨상 수상자를 배출한 대학으로 운동과 스포츠가 균형 잡힌 미국 최고 대학 중 하나이다.

# 생각이 함께 자라는 STEP UP

K-12 학생들의 학업태도와 학습능력을 정확히 분석해 드립니다

✓ 무료 진단평가/상담 617-492-2722  
stepup@theacademy.ac

2013-2014  
Stepup Fall/Spring semester :

• **Class** | **Begins:** 9/14  
**Registration:** 8/19 - 9/11

• **Instructor** | **English** (Karla Marcias)  
B.A. Harvard University  
**Math** (William Jameson)  
B.S. Harvard University

\* 자세한 사항은 웹사이트를 참조해 주세요  
www.theacademy.ac

ENGLISH	CLASS	DAY
8 <sup>th</sup> - 11 <sup>th</sup> grade	SAT prep A, B	Saturday
6 <sup>th</sup> - 8 <sup>th</sup> grade	Reading & Writing A	Monday
4 <sup>th</sup> - 6 <sup>th</sup> grade	Reading & Writing B	Tuesday

MATH	CLASS	DAY
8 <sup>th</sup> - 11 <sup>th</sup> grade	SAT I / Geometry, Algebra 2 SAT II / Pre Calculus	Saturday
6 <sup>th</sup> - 8 <sup>th</sup> grade	Math: Algebra 1, Geometry	Wednesday
4 <sup>th</sup> - 6 <sup>th</sup> grade	Math : Pre-Algebra, Algebra 1	Thursday



30 JFK St, Cambridge, MA  
하버드 T station 도보 1분내 거리

TAHS (테스) 구 HSA

미국 유학성공 가이드



**오승준 (Albert Oh)**  
SD Academy 원장  
SDAcademyOnline.com  
617-505-1852, 510-387-0735  
info@SDAcademyOnline.com

## The New Common App: 대학 원서의 변화 (2)

업데이트 혹은 재정비는 시스템의 발전과 진화에 그 목적을 둔다. 이번에 새로 바뀐 Common Application 또한 사용자 (주로 대학교 지원 학생) 에게 더 친화적인 웹사이트를 만들기 위해 복잡한 네비게이션과 오래된 그래픽이 사라지고 직관적인 플랫폼으로 바뀌었다. 손으로 기입하던 원서 형식을 단순히 온라인 상에 옮겨 놓은 듯한 과거의 양식은 사라지고, 웹상에서 글의 서식을 수정할 수 있는 기능 -- 예를 들어 글의 일부분을 선택해 볼드 (bold)체나 이탤릭 (italics)체로 바꿀 수 있고, 탭 (tab)키를 이용한 공백 넣기, 문단 나누기 (paragraphing) 등이 가능해졌다 -- 그리고, 중요한 질문은 실수로 넘어가지 않게 해주는 "Smart Questions" 기능 등이 추가되었다. 하지만 언제나 그렇듯이 변화를 통한 결과가 편하고 좋은 것만은 아니다.

새로운 CommonApp (CA4 버전) 에서 개인적으로 가장 안타까운 변화 중 하나는 사라

진 파일 첨부 기능이다. 즉, 학생들은 Common Application 측에서 직접적으로 요구하지 않는 이력서나 연구 자료, 봉사 활동 기록 등의 추가 서류를 제출할 수 없게 되었다. 이는 Common Application (공용 지원서 형식)의 취지인 '표준 (Standard)' 에서 벗어나기 때문이라고 홈페이지에 설명이 나와 있다. 지금은 삭제되었지만, "CommonApp은 하나의 지원서를 작성하여 모든 학교에 동시에, 혹은 단기간에 접수되어야 합니다. 한 학교에 중점을 맞추거나, 여러 학교마다 다르게 작성할 수 없습니다." 라는 다소 권위적인 느낌의 비디오가 올라온 적도 있었다. 사용자, 즉, 학생의 편의나 대학 합격 기회를 위해서라기 보다는 CommonApp이 정한 원칙이 더 우선시 된다는 느낌이다.

시스템 상의 편의가 너무 극단적인 방향으로 치우친 경우는 또 있다. 정보를 기입할 때 학생들의 편의를 위해서라는 이유가 붙을 수도 있겠지만, 특정 항목들은 기입 형식이 너무 간소화되어 오히려 헷갈리게 하고 있다. 예를 들어, 은퇴한 아버지나 제빵사 어머니를 두고 있다고 가정해보자. 이전에는 학생이 부모님의 직업을 직접 써넣을 수 있었지만, 새롭게 바뀐 CA4 양식에서는 'Business Executive' 라든지 'Semi-skilled worker' 등의 45개로 나누어져 있는 일반적 직종에서 부모님의 직업을

선택해야 한다. 부모님의 학력에 관한 질문도 비슷하다. 만약 부모님이 학부와 대학원 모두 다니셨다면 "Education Level: College" 를 선택한 후 "Number of Colleges: 2" 라고 표시해 주어야 한다. 그 후에 각 학교의 이름과 받은 학위를 적을 수 있는 기회가 주어진다.

새로 추가된 질문 형식에 당황하는 경우가 생길 수 있을 것이다. 다년 간 학생들에게 대학 진학 컨설팅을 하고 있는 필자조차도 새로 업데이트 된 CommonApp 의 문항을 하나하나 살펴보면 걱정이 많았다. 일반적으로 보이는 질문들 속에 허를 찌르는 요소가 숨어 있는 경우가 꽤 있기 때문이다. 예를 들어, 학생의 시험 점수를 보고하는 "Testing" 섹션의 Standard leaving examination 질문이 그랬다. 질문 자체를 한 번 살펴볼도록 하자. "Is promotion within your education system based upon standard leaving examination given at the end of lower and/or senior secondary school by a state or national leaving examinations board?" 해석하자면, 국가에서 인증하는 졸업 시험을 응시해야 하는 학교를 졸업했는지에 대한 내용이다. 굉장히 복잡하게 써 있고, 답은 Yes/No 의 선택이기 때문에 어떻게 답해야 하는지 헷갈리는 학생들이 꽤 있을 것이라 생각한다. 간단하게는 미국에서 공립 혹은 사립 고등학교를 졸업한다면 거의 No,

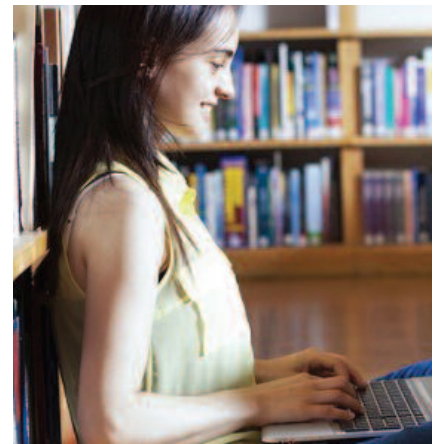

그리고 프랑스를 비롯한 유럽의 국가들처럼 고등학교 졸업 시험 제도가 있는 나라에서 미국 대학에 응시하는 경우 Yes 라고 답하게 될 것이다. 확신이 들지 않는다면 학교의 카운셀러와 확인해 봐야 한다.

질문 형식이나 문항의 기입 방식이 변한 요소들도 물론 많지만, 새로운 Common Application 의 가장 큰 변화라면 역시 에세이라고 할 수 있다. 여섯 번째 주제였던 "Topic of your choice" 가 사라지고 남은 다섯 개의 주제도 조금씩 바뀌었다.

(다음 칼럼에 계속)

Copyright © 2013 Albert Oh. All Rights Reserved.  
칼럼 내용이나 상담, 수업에 관한 문의는 전화(617-505-1852) 또는 이메일(info@sdcademyonline.com)로 해주시기 바랍니다.



**순두부 전문점**  
**가주순두부** **얼스턴지점**



행복과 사랑을 함께 나누는  
가주순두부가 되겠습니다

**Kaju Tofu House**

Tel 617.208.8540

56 Harvard Ave. Allston  
MA 02134 (구 서울제과 자리)

파트타임, 풀 타임어를 구합니다.  
문의 (617) 208-8540

# The Blessing

심령이 가난한 자는 복이 있나니  
천국이 그들의 것임이요  
(마5:3)

예배시간 매주일 오후 2시

{ September 8-29, 2013 }

**글로벌 미션 보스톤교회**  
The Korean Methodist Church of Boston

874 Main St. Cambridge, MA 02139 www.globalmissionboston.org  
Cell: 617-913-3074

담임 목사: 이준호

**오늘, 다시 읽는 미국사** 보스턴코리아 컬럼니스트 소피아 us.herstory@gmail.com

이 컬럼은 본지의 편집방향과 다를 수 있습니다

칼럼과 관련하여 궁금하신 점은 WisePrep 소피아선생님 (617-600-4777, us.herstory@gmail.com)에게 문의하시기 바랍니다.

## 우리에게는 꿈이 있습니다, 여전히

### 1963년: 나에게는 꿈이 있습니다

반 세기 전 오늘날인 1963년 8월 28일은 <일자와 자유를 위한 워싱턴 대행진 The Great March on Washington for Jobs and Freedom>이 있었던 날이다. 이날, 25만 명이라는 엄청난 인파가 운집한 가운데 흑인 민권운동의 대부 마틴 루터킹은 여덟 번째 연사로 연단에 섰다. “나에게는 꿈이 있습니다 I have a dream.” 그날 킹 목사의 연설은 50년대 중반부터 이어져왔던 흑인 민권 운동사의 정점에 선 기념비적인 연설로 기억되고 있다.

“나에게는 꿈이 있습니다” 라는 레토릭은 상당히 강렬하다. 하지만 언젠가는 이루어지길 소망하는 꿈의 영역 반대편에는 흑인들이 매일 매일 직면하는 암울한 현실이 있었다. 만약 그 현실에 대한 분노 혹은 그 현실을 바꾸려는 노력이 없었다면, 킹 목사의 “꿈” 은 그것이 주는 레토릭만큼 강한 의미를 지니진 못했을 것이다. “나에게는 꿈이 있습니다” 라고하는 연설이 다름 아닌 <흑인들의 일자리와 자유를 위한>, 즉 정치적 경제적 평등을 요구하는 집회에서 나왔다는 사실은 그래서 중요하다.

### 짐크로우 법

워싱턴 행진에서 킹목사가 연설했던 1963년으로부터 대략 한 세기 전. 남북전쟁 (Civil

War)이 북군 (Union Army)의 승리로 끝이났고, 이와 함께 몇 가지 헌법상의 개정이 이루어졌다. 수정 헌법 13조는 “미국에서의 노예제 종식” 을, 수정 헌법 14조는 “흑인들의 시민권” 을 헌법적으로 인정하였다. 게다가 수정 헌법 15조는 “피부색, 인종, 과거의 예속상태에 의해 시민의 투표권을 제한할 수 없다” 고 하였다..

그럼/에/도/ 불/구/하/고 백년이 지나도록 흑인들은 정치적으로, 그리고 경제적으로 백인인 미국시민과는 다른 종류의 시민이었다. 왜 여전히 흑인들은 (킹 목사가 연설에서 한 표현을 빌려보자면) “거대한 물질적 풍요의 바다 한가운데 있는 빈곤의 섬” 에 유배된 채로 살아야 했고 “경찰의 무지막지한 폭력의 공포에 희생되고 있었” 으며, “미시시피의 흑인들은 투표권을 행사하지 못하고, 뉴욕의 흑인들은 마땅히 투표를 할 이유를 찾지 못하는” 그런 상황에서 벗어나지 못했을까?

흑인 차별의 원인은 결과만큼이나 복잡 다단하겠지만, 20세기 중반 무렵 민권 운동은 무엇보다도 19세기 말엽 남부 지역에서 았다투어 만들어진 일명 짐 크로우법 Jim Crow Laws에 주목했다. 짐 크로우법들의 가장 악명 높은 부분은 흑, 백간 인종 간의 분리 정책으로, 19세기 후반 과거 남부 연합에 속해있던 주들은 너나 할

것 없이 공공 기관, 공립 학교, 대중 교통, 숙박, 심지어 개수대까지 백인 전용과 유색인종용으로 나누는 것을 합법화했다.

1890년대에는 분리되었어도 평등할 수 있다는 separate but equal 원칙을 내세운 대법원 판결까지 등장했다. 1954년 브라운대 토피카 판결이 공립학교의 인종간 분리가 위헌이라는 판결을 내림으로써 인종간 분리 정책에 균열이 생기기 시작했으나 1950년대 말, 60년대 초의 프리덤 라이드 Freedom Ride 혹은 Sit-ins 운동에서 보여지는 것처럼 63년 당시까지도 인종 분리는 여전히 남아 있는 문제였다) 그리고 복잡한 유권자 등록, 문맹시험 등 효과적이고도 합법적인 방식으로 투표권에서 배제당한 흑인들이 부당한 현실을 정치적으로 바꾸기에는 한계가 있었다.

### 새로운 짐 크로우 법?

어쨌거나 1964년 제정된 민권법과 (Civil Right Act, 1964) 1965년 제정된 투표권법 (Voting Right Act, 1965) 등은 수정헌법 13~15 조가 실제로 작동할 수 있는 법적 근거를 마련했다. 긴 이야기를 짧게하면 민권 운동의 열매 일 것이다. 그렇다면 킹 목사가 이야기한 꿈은 이루어졌을까?

최근 사회과학, 인문학 분야에서 제기된 <뉴

짐크로우>라는 개념은 이 질문에 부정적으로 답을 할 것이다. 가령 <뉴 짐크로우>의 저자 미셸 알렉산더는 흑인 민권 운동의 형식적 성공 이후 이에 대한 미국사회의 반발로서 <범죄와의 전쟁>이라는 미명하에 흑인을 타겟으로하는 대량 투옥이 벌어지기 시작했다고 주장하면서, 이를 새로운 인종 통제 정책이라고 주장한다. 매우 복잡한 이야기지만, 미국내 교도소 수감자의 절반 가까이가 흑인인 상황, 백인대 흑인 수감률의 현격한 차이, 혹은 백인 남성의 흑인 여성에 대한 살인보다 흑인 남성의 백인 여성에 대한 성추행에 대한 처벌이 훨씬 더 무거운 상황 등은 단지 흑인들이 더 많은 범죄를 일으킨다는 설명만으로 이해하기는 어렵다.

2013년, 우리에게는 꿈이 있습니다: 정의, 바로 지금.

지난 달 비무장상태로 걸어가던 흑인 소년 트레이브 마틴으로부터 “심리적인 위협을 느껴” 몸싸움 끝에 살해한 조지 짐머만 사건 이후, 총기소지와 스탠드 유어 그라운드 법에 대한 논쟁, 그리고 인종의 문제까지 논쟁이 다양했다. 어쨌거나 짐머만이 2급 살인이 아니라 정당 방위로 무죄 판결이 났던 법적 근거는 그가 (주관적으로) 느낀 “심리적 위협” 이었다. 2013년 스키틀즈와 아리조나 음료수를 들고 후드 티를 입고 걸어가는 소년에게서 느낀 심리적 위협의 근거는 무엇일까. 1963년 킹 목사가 “바로 지금” 의 정의는 여전히 필요하다. 2013년 바로, 지금 필요한 정의는 여전히 남아있는 편견의 재생산 구조를 종식시키는 복잡 다단한 노력일 것이다.



**NEWSTAR Realty of Boston**  
Each office independently owned and operated

**Residential, Commercial, Business Specialist**







# Kwang O Kim / 김광오

**Vice President**

**Direct: 617. 792. 8615**



**미주 최대 한인 부동산 그룹 / 20여년 역사 / 1500여명 이상의 에이전트 / 연 300억불의 매출 실적 / 50여 지역 미국 지사 / 한국 및 캐나다지역 지사**

 <p><b>Woburn</b> 단독주택 / \$384,900 방 4, 화 2, 1562 sf. 새로 수리된 깨끗한 집 하이웨이에 근접</p>	 <p><b>Boston</b> 콘도 / \$425,000 방 1, 화 1, 654 sf. Top quality condo Fenway, B.U. Area</p>	 <p><b>Acton</b> 단독주택 / \$979,900 방 4, 화 3.5, 4100 sf. Unique design Quality construction</p>	 <p><b>Concord</b> 단독주택 / \$1,129,786 방 5, 화 3, 4176 sf. Sunny young home Close commuting routes</p>
 <p><b>Concord</b> 단독주택 / \$1,398,800 방 3, 화 3.5, 4850 sf. Standout new home</p>	 <p><b>Winchester</b> 단독주택 / \$814,900 방 4, 화 2.5, 2550 sf. Spacious open floor plan</p>	 <p><b>Winchester</b> 단독주택 / \$1,899,000 방 5, 화 4.5, 4300 sf. 2012년에 지은 새 집</p>	 <p><b>Acton</b> 단독주택 / \$490,000 방 4, 화 2.5, 1824 sf. Charming brand new house</p>

**13년의 탄탄한 경력과 노하우로 최고의 부동산 서비스를 제공해 드립니다.**

**Lexington Office**  
40 Waltham St.  
Lexington, MA 02421  
Tel 781. 259. 4989  
Fax 781. 259. 4959

**Newton Office**  
1111 Washington St.  
Newton, MA 02465  
Tel 617. 969. 4989  
Fax 617. 969. 4959

**BostonNewStarRealty.com**  
NewStarRealty.com



제 57회 홍하상의 일본상인 탐구

15. 대대로 창작 젓가락을 만들어라 - 젓가락 260년 이치하라(市原)-2



길이는 24cm가 가장 편리하다. 그러나 컵라면 등을 팔 때 끼어주는 젓가락은 수요가 너무 많아 재료를 아끼기 위해서 짧게 만들어서 18cm이다. 이러다 보니 젓가락의 종류가 무려 400종에 달한다. 한중일 3국 중에서 젓가락 문화가 가장 세분화된 나라는 단연 일본이다.

이치하라 젓가락으로 준비하라

이치하라 젓가락은 1700년대 창업 이후 어용상인이 된 이후부터 줄곧 천황가에 젓가락을 납품하다가 효명천황(孝明) 때 납품이 중단된다. 효명천황의 아들인 메이지천황 때인 1868년 일본의 수도가 교토에서 옮겨갔기 때문이다. 도쿄로 거처를 옮긴 천황가에서는 도쿄지역의 가게로부터 입찰 받아 젓가락을 납품해서 썼다.

그러다가 이치하라 젓가락이 다시 유명해진다. 20여년전 쇼와 천황이 교토를 방문 했을 때 자신의 조상이 쓰던 이치하라 젓가락을 식사 때 준비하라고 지시했기 때문이었다. 그다음부터 이치하라 젓가락은

도쿄 간다(神田)에 있는 저승(著勝) 본점과 효고현의 호전(戶田) 죽에 점과 더불어 어용상점으로 지정되어 있었다. 오늘날에는 어용상점으로 지정되어 있다고 해도 반드시 그 가게의 물건을 쓰지는 않는다. 천황가의 물건을 사입하는 궁내청이 해마다 필요한 물건의 종류와 양을 입찰해서 쓴다.

대대로 창작 젓가락을 하나 이상 만든다

이치하라 젓가락의 가훈은 <쓰지 않는 물건은 판매하지 않는다>이다.

오늘날 이치하라 젓가락 가게에서는 약 400종의 젓가락을 팔고 있지만 실생활에서 쓸 수 있는 것만 판다. 이치하라 젓가락에서 가장 인기를 끌고 있는 상품은 미야코 바시, 헤이안 바시 두 종류이다.

이치하라 젓가락은 지금까지 8대를 이어오면서 각자 자신의 세대에서 한가지의 특징 있는 젓가락을 개발해 왔다. 그중 하나가 미야코 바시라는 대나무 젓가락이다. 이 젓

가락은 150년 이상 된 가옥의 천장에서 뜯어낸 대나무로 만든 것이다.

일본은 과거에 집안에서 취사를 했다. 장작불을 때어 밥을 짓게 되면 연기가 난다. 그 연기는 천장으로 올라가 초가지붕을 받치고 있는 대나무를 그을리게 한다. 수십 년간 장작 연기에 그을려진 대나무는 나무 자체가 질겨질 뿐만 아니라 그 연기 때문에 병충해로부터 나무가 썩지 않게 된다. 연기가 방부제 역할을 하는 것이다.

이치하라 젓가락은 그중에서 150년 이상 된 대나무를 전국 방방곡곡에서 구해 젓가락을 만들어 팔고 있다. 이 젓가락은 일반 대나무 젓가락과는 달리 내구연한이 무려 15년 이상 된다. 일반 죽제품 젓가락이 1년 정도 사용할 수 있는 것에 비해 훨씬 더 오래 사용할 수 있는 것이다.

요즘은 일본 농촌도 모두 개량되어 이제는 150년 이상 된 연기에 그을린 대나무를 구할 수 없어 이 제품은 곧 대가 끊길 것이라 한다. 미

야코 바시의 경우는 지금 시장의 아버지인 7대째 사장이 개발해낸 젓가락이다. 젓가락 한 세트의 가격은 2800엔부터 5250엔까지 다양하다.

헤이안 바시는 8대 사장, 현재의 이치하라 다카(市原高, 56) 사장이 개발한 젓가락이다. 헤이안 바시는 참깨 한 알도 집어 올릴 수 있을 정도로 끝이 섬세한 것이 특징이다. 헤이안바시는 한 세트에 보통 3000엔대이다. 헤이안바시나 미야코바시의 특징은 가정집에서 주로 쓰게 만든 편리하고 일반적인 젓가락으로, 반찬이나 밥을 모두 먹기 쉽도록 다용도로 만들었다. 젓가락을 직접 써보니 일단 손가락 사이에 착 달라붙어 착용감이 좋고, 무게감이 느껴져 젓가락이 헛돌지 않는 특징을 가졌다.

8대째 사장인 이치하라 타카씨에게 여기서 팔고 있는 400종의 젓가락중의 어느 종류가 가장 마음에 드는지 물었다. 그랬더니 그는 “모든 젓가락이 사랑스럽다” 고 대답했다.

젓가락의 재질이나 문양이 모두 다른 것은 식사를 할 때 음식이 가지고 있는 맛을 최대한 살리기 위해서였다.

젓가락은 길이가 모두 다르다. 통상 8촌(24cm)이 기본이다. 24cm가 인간의 손이 가장 편리하게 쓸 수 있는 길이기 때문이다. 물론 튀김용 젓가락의 경우는 훨씬 길지만, 가정에서 일반적으로 쓸 수 있는



3+1 세일!!  
박스 구입시 10포 추가 증정



9월 1일 (일) 까지!! 9월 1일 전에 보스톤 매장 방문이 어려우신 분은 전화로 예약하시면 프로모션 혜택을 받으실 수 있습니다.

정관장 더블 UP 새학기 잔치

새학기는 자녀건강을 위한 또 하나의 시즌! 지금부터 준비하세요!

3+1 청소년을 위한

아이패스



1세트(30포) 구입시  
10포 추가 증정

3+1 어린이를 위한

양아록 홍이장군 울퉁



1세트(30포) 구입시  
10포 추가 증정

한가위 큰잔치  
정관장 홍삼으로 미리 준비하세요!  
9월 19일 까지

잔치 하나  
홍삼톤 골드, 마일드, 흥천웅, 화애락 구입시

1개 구입시	5% 할인
2개 구입시	10% 할인

홍삼라떼

잔치 둘  
홍삼 추출액 구입시

1개 구입시	5% 할인
2개 구입시	10% 할인

홍삼정 캡슐골드

[미국 전역 무료 포장·배송 서비스]

타주로 선물을 보내고 싶으신 고객님의 위해 행사기간 동안 무료 포장 및 배송 서비스를 실시합니다.

- 주문방법
- 매장을 방문하시거나 전화로 주문 가능합니다.
  - 전화주문시 카드결제 가능하며 카드결제 후 영수증은 우편이나 이메일로 발송해 드립니다.
  - 모든 제품은 당일 선물 포장 후 FedEx를 통해 안전하게 배송됩니다.



보스톤 정관장 브랜드스토어  
MART Burlington점 안에 위치해 있습니다

문의 전화 781-238-0303  
3 Old Concord Rd., Burlington, MA 01803

# 생명수가 넘치는 비전교회

치유와 회복, 그리고 찬양

## 예수님을 만나야 자유로워집니다

예수님의 사랑은 나를 움아매는 것이 아니라 '자유롭게' 해주신다는 사실을 우리는 경험을 통해 배웁니다.

우리를 움아매고 있는 것이 사람마다 다를 수 있지만, 우리는 무언가에 매여있었습니다.

그것이 돈이 될 수도 있고, 다른 사람들의 평가가 될 수도 있습니다. 자유로워지기 위해서 우리는 예수님을 만나야 합니다.

예수님의 사랑을 진하게 경험해야 나를 매고있는 것으로부터 자유로워질 수 있습니다.

우리를 자유롭게 하시는 예수님을 만납시다.

주일예배: 주일 오전 10시 | 유스예배: 주일 오전 10시  
 금요일예배: 금요일 오후 8시 | 청년모임: 주일 오후 12:30  
 새벽기도: 월-금 오전 5:30 | 여성성경공부: 월요일 오전 10시

80 Mt Auburn St., Watertown, MA  
[www.kumchurch.org](http://www.kumchurch.org)

하나님을 기뻐하는 교회 삶을 노래하는 교회

## 나사렛사람의교회

KOREAN CHURCH OF THE NAZARENE

주일예배 오전 11시

“하나님은 가까이 계시십니다.  
 나사렛사람의교회도  
 가까이 있습니다.”

900 Main Street  
 Reading, MA 01867  
 보스턴 북쪽  
 I-95 Exit 38B  
 (Rt. 28N)로 나와서  
 2 마일 왼쪽에 있습니다.  
 Tel. 781.439.1840

[www.npeople.org](http://www.npeople.org)  
 담임목사 유경렬

## 미주한인예수교장로회 세빛교회 NEW LIGHT KOREAN CHURCH

주일예배: 오전 11시 30분  
 주일영어예배 (EM): 오전 11시 30분  
 주일학교 (유, 초, 중, 고): 오전 11시 30분  
 수요일예배: 오후 8시  
 금요일기도회: 오후 8시  
 새벽기도회: 오전 6시 (월요일 제외)

담임목사 김대업  
 730 Main St. Waltham, MA 02451  
 781-652-0001 / [NewLightKC.org](http://NewLightKC.org)

## 뉴햄프셔한인교회

New Hampshire Korean Christian Church

주일예배 • 오후 1시 30분  
 담임목사 • 장계은

12 Station Rd. Bedford, NH 03110 (GPS 주소: 8 Hawthorne Dr. Bedford)  
 603-264-6799 • 603-264-6798 • [www.newkcc.org](http://www.newkcc.org)

## Boston Renewal Church

# 보스톤새힘교회

보스톤 남부지역의 한인교회 | 담임목사 김무경

주일예배 11시

5 Cabot Pl. 3L  
 Stoughton,  
 MA 02072  
 617 6579191  
 617 8450877

## 갈 바를 모를 때

“주님은 나의 최고봉” 중에서

아브라함처럼 갈 바를 알지 못한 채 나아간 적이 있습니까? 하나님께 다음에 무엇을 하실지 여쭙본 적이 있습니까? 주님은 결코 대답하지 않으실 것입니다. 대신 주님이 누구인지 볼 수 있도록 당신의 눈을 열어주실 것입니다.

[www.bostonrenewal.org](http://www.bostonrenewal.org) / [weveavision@daum.net](mailto:weveavision@daum.net)

## St. Antoine Daveluy Korean Catholic Church at Corpus Christi 성 앙투안 다블뤼 보스톤 한인성당

하느님에 대하여,  
 진리에 대하여,  
 삶에 대하여,  
 함께 고민하고 찾아 나서고자 하는  
 여러분을 초대합니다.  
 성 앙투안 다블뤼 한인 성당에서는  
 새입교자를 위한 교리반을  
 9월부터 시작합니다.

=====  
 야외미사 안내: 9월 8일(일) 10:30am  
 장소: Saima Park (61 Scott Rd,  
 Fitchburg, MA 01420)

45 Ash St. Newton MA02466  
 617-558-2711, 617-244-9685  
[office.kccb@gmail.com](mailto:office.kccb@gmail.com) / [stdaveluychurch.org](http://stdaveluychurch.org)  
 Mass: 10am(주일학교가 있는주)  
 11:30am(교중미사), 4:30pm

원적외선 필름히터  
 원적외선 복사열을 발산하는 최첨단 기술  
 신기술 난방자재, 전자파가 없는 친환경 청정난방  
 원적외선과 음이온이 방출되는 쾌적한 온돌 문화

필름히터  
 교회(기도실, 유아실), 오피스텔, 아파트, 병원, 요식업소  
 등에서전자파는 없고 전기료를 대폭 절감할 수 있는  
 유일한 대안으로 평가

**ondolusa**  
[www.ondolusa.com](http://www.ondolusa.com)

646.670.1810  
 701 hammond st, chestnuthill, MA 02467

## 보스톤 서부 장로교회

Boston-West Korean Presbyterian Church

어머님 마음 같은 교회

주일예배: 오후 2시 | 주일학교: 오후 2시  
 중고등부: 오후 2시 | 대학부모임: 주일 12시  
 금요일기도회: 오후 8시 | 구역모임: 구역별로

담임목사: 김학수  
[www.bostonwestchurch.org](http://www.bostonwestchurch.org)

657 Boston Post Road, Weston, MA 02493  
 교회: 781.894.3958 목사관: 617.969.5809

# 라이코스교회가 Allston으로 이전하고 제자도, 평화, 그리고 한 몸 교회로 재 창립하였습니다.

- + 주일 오전 10:00시 예배
- + 이스라엘(히브리 뿌리/유산) 회복과 중보 집중
- + 매주 산행 걷기와 기도로 전인적 치유 경험



## 라이코스 교회

557 Cambridge St. Allston, MA 02134  
 30 Gordon St. Allston, MA 02134

978-387-1115  
 담임목사 김광식



## 준비는 길게 촬영은 짧게

애들 사진은 특히 부모와의 교감이 매우 중요하다. 낮은 곳에서 갑자기 플래쉬가 터지면서 사진을 찍으면, 아이들의 표정이 굳어지고 다양하게 연출되지 않는다. 그래서 스튜디오 촬영일 전부터 집에서 여러가지 포즈를 연습하면 자연스러운 사진을 얻을 수 있다.

어른들 찍을 때보다 조금 더 성의를 갖고, 인내하면서 장면을 찾자. 아기의 좋은 표정을 잡기 위해서는 1-2분은 카메라의 화면에 눈을 대고 기회를 엿보아야 한다. 시커먼 장비들 들이대면 당황하는 것이 당연하다. 애들의 입장에서 생각하면서, 분위기를 차분히 잡아가는 것이 중요하다. 시간이 조금 지났다면, 자연스럽게 가까이 다가가자. 가까이 가지 않으면 주위 움직임에 아기의 시선이 흐트러진다. 소리 나는 장난감을 이용하든, 웃긴 행동을 보여 주든 그것의 부모와 사진사가 해야 할 일이다.

아기의 촬영의상과 소품, 배경이 하나가 되어 분위기가 서로 어울리는 사진을 찍어 보자. 어울리는 소품이 없다고, 대충 찍을 요량이면, 차라리 깨끗하게 아기만 배경 위에 놓고 촬영하는 것이 더욱더 효과가 좋다. 반대로 소품이 많다고 과다한 사용을 하면, 이 또한 좋지 않다. 아기사진을 찍었는지, 소품을 찍었는지 모른다면 촬영은 실패한 것이다. 주제인 아기가 최대한 부각되게 찍어야 사진이 돋보이는 것이다.

아기의 자세와 옷매무새를 항상 점검하는 습관을 갖자. 사진 잘 찍는 사람과 못찍는 사람의 차이는 종이 한 장 차이이다. 셔터 릴리즈를 길게 해서 촬영 전 항상 옷매무새를 만져주고 침 등을 깨끗이 닦아 주어야 한다. 1%의 차이가 좋은 사진을 만든다는 것을 꼭 기억하자.

장소를 바꾸면서 촬영하자. 애들은 한 곳에서 가만히 있지 못한다. 촬영을 하면서 장소를 바꿔주면서 아기의 자연스러운 표정을 찾아야 한다. 여러분의 아기와 세 군데 이상의 장소에서 각각 거

리를 다르게 하여 찍어보도록 하자. 장소를 바꾸면서도 배경은 단순하게 처리하자. 단순한 배경으로 정리하기 위해서는 좀 더 가까이 다가가야 하는 경우가 많다. 다양하게 응용해 보자. 가령, 하얀 냉장고도 좋은 배경이 된다. 부엌 전체를 배경으로 찍다 보면 불가피하게 불필요한 오브젝트들이 많이 프레임에 들어가게 된다. 가까이 다가가서 찍어보면 애들 표정이 돋보이는 것을 느낄 수 있을 것이다.

아이 주변의 색깔을 주목하자. 파랑색은 시원하고 배경으로 더 적합한 반면, 노랑 및 빨간색은 따스한 색깔이고 돋보이게 해준다. 자주 사진을 찍다 보면 어떤 색깔이 자신의 아이에게 편안한 분위기를 제공해 주는지를 알게 된다.

가로만 고집하지 말고, 세로로 된 사진도 찍어보자. 아이가 서 있거나 앉아 있는 모습을 찍을 때는 카메라를 옆으로 돌려서 찍자. 이렇게 하면 더 가까이에서 찍을 수 있으며 다양한 프레임링을 하기가 수월해진다.

느낌을 포착해 보자. 울고 찡그리고, 깔깔대면서 웃는 것이 아이들이 하는 일의 전부다. 자신의 아이가 나타낼 수 있는 모든 감정을 포착해 보자. 자신의 아이가 이런 표현을 밖으로 표출할 수 있도록 놀이를 즐겁게 하는 것은 좋은 방법이다. 참고로, 여자아이라면 엄마가 사용하는 물건에 많은 관심을 가진다. 립스틱이나 썬글래스는 사진촬영 시 재미있는 소품이 된다.

아기가 움직이는 모습을 촬영해보자. 여러분의 아기가 무엇인가를 잡으려는 모습 또는 기어가는 모습 등을 포착하자. 마루 다른 편으로 두루마리 화장지를 굴러도 애들은 관심을 보인다. 그때가 바로 기회다.

놀이는 하는 것은 매우 효과적이다. 공을 던지게 하거나 아이를 찾으러 가는 시늉을 하는 등 카메라 뒤에서 아이를 움직이게 시키거나 베개를 가지고 줄당기기를 하면서 사진을 찍자. 애들은 나이



Photograph by SoungDae Yang

에 따라 행동반경이 차이가 있고, 성별 혹은 개인적인 성행이 다양하므로, 촬영 전에 미리 다양한 촬영 컨셉을 준비해 두는 것이 좋다.

아이들은 일반적으로 주위가 산만하고, 인내력이 부족하고, 참을성이 없기 때문에 한바탕 전쟁을 치러야 하나의 사진을 얻을 수 있다. 애들의 분위기가 좋을 때는 오래 가지 않으니, 순간의 표정을 잡아내는 집중력이 필요하다. 촬영의 기본은 '준비는 길게 촬영은 짧게' 하는 것을 잊지 말자.

\* 나비스 스튜디오 / 영상, 사진, 그래픽디자인 전문 / 상담촬영  
\* 이벤트 영상촬영, 사진촬영, 리셉션 영상제작, 그래픽디자인에 대한 문의와 예약은 연락해 주세요. (617.756.5744 ozic@hotmail.com)



글쓴이: 정철화, Ph.D.  
978-726-6979  
jungc811@hotmail.com  
Slow Acres Country Club  
58 Randall Rd, Stow, MA 01775

### 정철화 프로의 골프 이야기 219

## 무엇을 (What) 어떻게 (How) 연습해야 하나?

그린에 올라가면 퍼팅을 한다. 편이상 5가지로 나누어보면 다음과 같다 1) 드라이버, 2) 아이언, 3) 피칭, 4) 칩핑, 5) 퍼팅. 매홀마다 위의 5가지 중에서 잘한 것과 못한 것에 표시를 해두면 나중에 자신의 장점과 단점을 객관적으로 평가 할수 있다. 객관적으로 자신을 보는 것이 중요하다. 많은 초보자들은 자신의 기분이나 취향에 따라서 자신의 장단점을 구분한다. 주관적인 관점에서 자신의 장단점을 짐작하는 것은 자신에 대한 정확한 분석이 아니다. 보다 객관적인 자료가 필요한데 늘 사용하는 스코어카드는 훌륭한 통계자료가 된다.

자신의 취약한 부분을 알았다면 그것을 잘 하도록 연습을 해야 한다. 연습의 중요한 요소는 2가지다. 첫째는 정확히 어떻게 연습을 해야 하는지 아는 것이고, 둘째는 충분한 시간을 투자 해서 반복을 해야 한다는 것이다. 예를 들어 자신이 칩샷을 잘 못한다고 하면 칩샷을 잘하는 방법을 알아야 한다. 칩샷을 잘 하기 위해서는 자신이 왜 칩샷이 잘 안되는지 알아야 한다. 칩샷을 할때 자꾸 뒷땅을 치는 사람이 있고, 자꾸 탑핑을 하는 사람이 있



고, 클럽의 끝부분이 맞는 사람이 있고, 안쪽 샤프트에 맞는 사람이 있을 것이다. 계중에는 네가지 골고루 하는 사람도 있을 것이다.

먼저 일관성 없이 골고루 실수를 하는 경우는 일단 기본 칩샷의 스트로크를 모르는 경우다. 기본 자세부터 스윙, 그리고 피니쉬까지의 기본 칩샷 스윙을 인터넷이나 책 혹은 골프의 고수들에게 먼저 배우야 한다. 그리고 그 자세가 몸에 자연스럽게 익혀질때까지 반복해야만 한다. 둘째로 공의 위치를 정확히 알아야 한다. 흔히 칩샷의 공의 위치는 오른

발 앞에 놓면 된다. 그래도 뒷땅이 계속되면 약간 더 오른쪽에 공을 놓으면 되고 그래도 뒷땅이 계속되면 공에서 조금 멀리서면 된다. 그래도 뒷땅이 계속되면 골프클럽의 길이가 자신의 자세에 비하여 긴것이다. 그립의 가장 아래쪽을 잡아서 클럽의 전체 길이를 짧게 하면 된다. 이와같이 여러가지의 변수들을 가지고 여러가지 시도를 하였을때 가장 확률적으로 성공률이 높은 것을 반복하여 몸으로 익히는 것을 통하여 자신의 몸에 맞는 스트로크를 만들 수 있다.

어디서 무엇을 하든지 자기 자신에 대하여 아는 것이 중요하다. 골프에 있어서 자신에 대하여 안다는 것은 무엇을 잘하고 무엇을 잘 하지 못하는지를 아는 것이다. 사실 자신이 무엇을 알고 무엇을 모르는지를 알면 그 모른 것을 절반은 알고 있다고 봐도 무방하다. 대부분은 자신이 무엇을 모르는지 혹은 무엇을 못하고 있는지를 모르고 있다.

골프에 있어서 자신이 무엇을 잘하는지 무엇을 못하는지는 스코어카드 (Scorecard)를 잘 활용하면 쉽게 알수 있다. 스코어카드에 점수를 적는 것 이외에 참고로 몇가지의 표시를 해 놓으면 된다. 각 홀마다 드라이버 혹은 아이언으로 티샷을 한다. 티샷에 이어서 세컨드 샷을 하고 어프로치 샷이나 칩샷을 한다.

# 신영의 세상 스케치

412 회



시인 신영은 월간[문학기]로 등단, 한국[전통문화/전통춤] 알리기 역할 등 활발한 활동을 하고 있다.

skyboston@hanmail.net

## 우리 부부의 두뇌 공합은?

요즘 한국방송의 시청하는 프로그램이 하나씩 늘고 있다. 특별히 건강을 챙겨야 할 때 인 만큼 건강에 관한 방송을 한들 찾아보고 있다. 그중에서 이재용님, 김성경님, 김한석님과 함께하는 <MBC 기분 좋은 날>은 일상에 필요한 건강과 가정생활에 관한 얘기들을 많이 나누는 프로그램이다. 특별히 강사들을 초청해 삶의 어려운 얘기를 나누고 그에 따른 힐링과 처방전까지 방송의 스텝들과 방청객 그리고 시청자들이 한가죽이 되어 나누는 모습이 참으로 인상적이고 내게도 큰 도움이 되는 방송이다. 어제 이 프로그램을 보면서 참으로 속이 훑 훑리는 기분 좋은 하루를 보냈다.

이번 <MBC 기분 좋은 날 - 1495회> 방송은 으뜸교육연구소 구근희 소장을 모시고 부부간의 갈등의 문제 이유와 해소 그리고 이해로 이어지는 기분 좋은 처방전까지 들을 수 있었다. 부부공합을 결정하는 '두뇌 공합'은 이성형의 좌뇌와 감성형의 우뇌형으로 볼 수 있다고 한다. 부부간에 서로 부족한 부분이 자주 눈에 띄고 지적하게 되는 것은 서로 다른 존재에 대한 인정이 부족하기 때문이라. 그렇다, 나와 다른 것을 인정하지 못하고 무

조건 틀렸다고 생각하는 까닭이다.

"다름을 지적하면 전쟁이 시작되고 다름을 인정하면 평화가 시작된다."는 구근희 소장의 명강의 내용이다.

첫 번째 부부의 유형은 철저한 좌뇌형 남편과 덜렁이 우뇌형 아내의 부부로 시작되었다. 이 커플의 별명을 '갑과 을의 커플'이라 불러 주기로 했다. 이 부부의 애정도는 상당한 아내 덕분으로 아주 좋다는 것이다. 하지만 경제관념이 약한 우뇌 아내를 둔 이 가정은 경제권은 남편이 갖는 것이 가정을 위해서 좋다는 얘기가. 이 얘기를 들으며 웃음이 스쳐 지난다. 어찌 이리도 우리 부부의 생활을 그대로 옮겨놓은 것 같아서 혼자서 방송을 보면서 깔깔거리며 웃음을 터뜨리고 말았다. 우뇌 아내를 둔 좌뇌 남편의 심정을 상황극을 통해 볼 수 있어 남편에게 미안한 마음이 스쳐 지난다.

두 번째 냉정한 좌뇌 남편과 꼼꼼한 좌뇌 아내의 절약형 유형의 부부 별명을 '빼빼 커플'로 불러 주었는데 공감능력이 부족한 좌뇌 유형의 부부이기 때문에 서로 빠지기 쉬운 커플이라. 그것은 경제적인 면에서 서로 꼼꼼하고 절약하는 이유란다. 그러하기에 이 부부

는 경제관념이 철처해 생활의 문제는 없다는 것이 장점인 부부다. 언제나 마음속에 계산기를 달고 다니는 좌뇌형 커플은 계산이 정확하고 따지기 좋아하는 부부이기 에 이 부분에서 조금만 물러서서 따지지만 말고 서로를 껴안을 수 있는 마음의 여유만 생긴다면 참으로 좋은 부부의 커플이라는 것이다.

세 번째 부부의 유형은 덜렁이 우뇌 남편과 간간한 좌뇌 아내 '온달과 평강공주'라는 별명을 붙여주었다. 냉정한 좌뇌의 아내에게 웃음이 부족한 까닭에 남편이 집안에 들어오기를 부담스러워 하며 밖에서 시간을 많이 보낼 수 있다는 것이다. 때로는 아이들도 엄마의 꼼꼼한 성격과 잔소리로 밖에서 보내려는 것이 문제일 수 있다는 것이다. 웃음이 없는 좌뇌 아내에게 필요한 것은 '미소 성형'이라. 가정에서 남편이나 아이들에게 웃음이 부족한 좌뇌 아내를 환한 웃음을 연습하는 것이 처방전이였다. 이 가정의 경제 문제는 절약형 아내가 쥐는 것이 가정을 위해 좋다고 한다.

네 번째 부부의 유형은 행동과 우뇌 남편과 기분과 우뇌 아내의 유형 '돈키호테'라는 별명을 달았다. 이 막가파 커플은 경제관념이 없는 비 개념의 커플이기 에 생활에서 사용하

는 카드를 신용카드 대신 체크 카드로 하는 것이 이 가정을 위해 필요하다는 처방전을 주었다. 비논리의 극치를 달리는 이 커플은 3무(무개념, 무원칙, 무태포)에 속한 자유분방하여 자유롭긴 하지만 앞날의 계획이 희박해 위험한 커플이라. '내일은 내일의 태양이 뜬다'라는 마음으로 생활하기에 이 커플에게 제일 필요한 처방전은 '준비하지 않는 자는 내일이 없다'라는 특별한 처방전이 필요하단다.

청소년 문제와 부부문제 전문가인 으뜸교육연구소 구근희 소장을 모시고 들어 본 '두뇌 공합'으로 풀어보는 부부 사랑'의 이번 <MBC 기분 좋은 날> 방송은 내게 참으로 많은 것을 생각하게 했던 귀한 방송이었다. 시간이 허락되는 분들도 함께 이 방송을 보았으면 좋겠다는 생각을 해본다. 무엇보다도 중요한 것은 자신의 뇌의 성향이 어느 쪽인가를 아는 것이 중요하고 그에 따른 상대의 남편이나 아내의 뇌의 성향이 어느 쪽인가를 알 수 있다면 서로간에 이해가 시작되어 평안한 가정생활을 이어갈 수 있다는 것이다. 우리 부부의 두뇌 공합은 철저한 좌뇌 남편과 덜렁이 우뇌 아내!?

**한의원 선유당**

교통 사고 상해 보험 처리  
복잡한 절차 없이  
교통사고 접수 후  
바로 치료 가능  
치료비용은 보험 회사에서 전면 지급

Coming to an understanding of your health concerns

Tel: 617.327.1812  
1208 VFW Parkway #201 Boston, MA. 02132

bostonhanjin.com

여러분 가까이 있습니다!

**한진**

175 Harvard Ave. Allston, MA 02134  
T: 617.782.2424 F: 617.782.2421

귀국이사 / 로컬이사 / 포워딩 / 택배 서비스

여권사진 / 이벤트 사진 / 영상 촬영 및 편집 / 결혼식비디오예약중 / 그래픽디자인 서비스 / 디지털 포토 & 포토샵 튜터링

Nabis Studio



**백린**  
(보스톤코리아 컬럼니스트  
역사문제 연구소 연구위원)

## 한국전쟁과 규장각 도서의 수난 전시대학의 개강-1

정부가 부산으로 임시수도를 옮긴 후 문교부 장관 백락준 박사가 전쟁중이라 해도 교육은 결코 멈출 수 없는 것이라고 하면서 각급학교에 교육의 재개를 명하였다. 문교부의 지시에 따라 1951년부터 전시연합대학이 시작된 것이다.

임시수도 부산을 비롯하여 대구, 광주, 대전, 청주 등 도청소재지인 큰 도시에서 합동강의가 열렸다. 다른 지역은 알 수 없으나 부산지역에서는 경남도청의 회의실과 토성국민학교에서 합동강의를 시작한 것으로 안다. 그런데 학적관계 학생등록업무, 징병문제, 교사문제 등으로 연합대학 운영이 여의치 않았던 것 같다.

1952년의 신학기부터 부산에서 서울대학교가 시작되었다. 대학교가 시작되니 부산에도 활기가 띄는 것 같았다. 당시 서울대학교 본부의 임시사무소는 부산 시내의 광복동근처에 있었고 법과대학과 상과

대학은 대신동의 부산공설운동장 뒤에 가교사가 있었다. 문리대는 동대신동의 구덕산 밑에 목조 가건물을 짓고 강의를 했다. 서울대 도서관은 역시 문리대와 한 구내에 있었다.

12월 어느날 이었다. 문교부 고등교육국장이 부른다고 하기에 부산시청내에 있는 문교부로 갔다. 당시 문교부 고등교육국장은 전 서울대학교 임시총장 김두헌 박사였다. 고등교육장이 RTO의 여행증명서를 주면서 서울에 올라가 도서관개관에 필요한 책을 가져오라고 하셨다. 서울은 수복되었지만 정부가 환도하기 전이라 아직도 삼엄하여 일선이나 다름 없었다. 그리고 서울여행에는 RTO의 여행증명이 있어야 기차를 얻어 탈 수가 있었다. 나는 1951년 12월 이병도관장님을 모시고 책을 가지러 서울에 갔다. 이때 각과 단과대학 교수님들도 강의에 필요한 책을 골라오기 위해 동



행했다. 법대의 정광현 교수, 상대의 권오익 교수, 문리대의 이희승 교수, 김상기 교수, 이용희 교수 등이 동행했던 것으로 기억된다. 교수님들은 강의에 필요한 책을 가져오려고 서울에 올라 갔지만 그보다 마음이 쓰인 것은 서울의 집과 가족의 안위였던 것 같았다. 그러나 찾아가 본 집은 텅 비어 있었고 고가족들의 행방은 알 수가 없어서

낙심하는 분도 있었다. 나는 부모님이 간 곳을 알지 못해 권농동이 있던 친척집에서 잠을 자고, 원남동 대학병원 정문밖에 식당이 하나가 있어 거기서 식사를 취하면서 관장님과 만나 그날의 일을 계획했다. 이병도 관장님과 나는 단과 대학 교수님들과 함께 서고의 문을 열고 들어가 부산으로 가져갈 도서를 골라 내왔다. 그때까지 도서관 서고

내의 도서에는 큰 변동이 없었던 것으로 기억한다. 어쨌든 각 단과대학 교수님들이 골라 놓은 책과 도서관의 창고실에 비치할 백과사전과 각종 사전류를 합하여 약 2만권의 도서를 부산으로 발송했다. 그리고 시간이 남아서 종로거리를 돌아 보았다.

서울의 거리는 정막하여 살풍경이었다. “종로 네거리는 해가 저물어” 하던 서울의 변화가에는 사람은 고사하고 개 한마리도 보이지 않았다. 그래도 사람들이 살아 있어서 청계천가에는 웅기종기 모여 물건을 팔고 사는 장이 열리고 있었다. 대학 본부의 한분이 서울에 올라가는 길에 필요한 법률책을 사달라고 하는 부탁이 있어서 청계천가에 현 책가게를 둘러 보고 있었다. 그런데 육당 최남선 선생님이 그곳을 돌아 보고 계시는 것이다. 가까이 가서 인사를 올렸다. 나는 6.25 전에 돈화문 앞 운니동 과출소뒤에 사시는 육당 선생님의 자택을 찾아 인사를 드리고 서울대 도서관에서 대출해 간 <황성신문>을 받아 온 일이 있었다. 육당 선생님도 책을 사려고 나오신 것 같았다. 우이동에 있던 선생님의 장서 수천권이 6.25 전란시 폭격으로 불타 버렸다는 말을 들었다.



## 영어를 배우면서 합법적으로 미국에 머무르세요

기초영어부터 어드벤스 아카데미  
영어까지 다양한 레벨!



- 무료 튜터링
- 온라인 토플 준비
- 미국인 영어 교사
- 최신의 교실과 컴퓨터 랩
- 필드 트립 그리고 그룹 프로젝트

ESL 아카데미에서 제공하는 여러가지...

- J-1, B1/B2 비자를 F-1으로 신분 변경
- 다른 학교로 전학 용이
- 해외에서 학생비자 취득 안내

ESL.CSINOW.EDU

지금 전화주세요!  
**888-886-5740**

CHARLESTOWN  
WORCESTER

CSI is accredited by NCA CASI and is authorized under federal law to enroll nonimmigrant alien students.



**NAMU**  
꿈을 키우는 부동산  
NaMuRealEstate.com

2001 Beacon Street, Ste. 101  
Boston, MA 02135  
info@NaMuRealEstate.com  
**617.858.NAMU (6268)**

Commercial · Rental · Purchase · Sale · Residential · Rental · Purchase · Sale

NAMU REAL ESTATE은 모기지(mortgage)와  
부동산 지식을 두루 갖춘 전문가들이 설립한 컨설팅 기업입니다.  
고객님들의 주택 및 상업용 부동산 구매와  
렌트에 필요한 일반적인 절차와 금융관련 정보를  
쉽고 친절하게 제공하여 드립니다.  
골치 아픈 부동산 매매를 믿고 맡겨 주십시오.  
고객님의 부동산 자산과 함께 성장하는  
나무 Real Estate이 되겠습니다.



형사법  
상법/회사법  
유언장/ 상속  
민사법  
부동산법

**스티븐 김 변호사**  
보스톤 검사 경력  
(Steven S. Kim)

**617.879.9979**  
stevenkimlaw.com

**The Law Office of Steven S. Kim**

2001 Beacon Street, Suite 101,  
Boston, MA 02135

Steven@stevenkimlaw.com

주택 구매용자, 재융자,  
부채통합 용자  
Conventional Loan / FHA Loan  
/ Portfolio Loan  
상업 구매용자,  
재융자  
Conventional Loan  
/ SBA Loan



**류 영욱**  
Young Uk Lew  
NMLS#164694

Cell: 617.777.2929  
Fax: 617.284.6196  
ylew@indmortgage.com



Boutique broker for individualized  
residential & commercial loans

경험과 신뢰를 자랑하는 보스톤의 모기지 박사

we arrange but do not make loans. The Commonwealth of Massachusetts,  
Licensed by the Division of Bank and Loan Agencies, NMLS #641207



패트리어츠의 쿼터백 팀 브래디



# 힘겨운 오프 시즌 보내고 정규 시즌 임박

(보스톤 = 보스톤코리아) 정성일 기자 = 2013년 NFL 정규 시즌 개막일까지 열흘 남짓 남았다. 어느 해보다 복잡한 오프 시즌을 보낸 뉴잉글랜드 패트리어츠는 정규 시즌 개막 전 마지막 프리 시즌 경기를 앞두고 있고 선수들은 최후의 53인 로스터에 합류하기 위해 마지막까지 구슬땀을 흘리고 있다.

패트리어츠는 지난 10년 동안 AFC 동부지구에서 9번을 우승하며 강자로 군림해 왔다. 그러나 올해는 오프 시즌 동안 많은 일들을 겪으면서 팀 내에서도 많은 변화가 있었다.

스타 타이트 엔드 아론 헤르난데스가 살인 사건에 연루된 일은 패트리어츠 팬들에게나 선수들에게나 큰 충격이었다. 패트리어츠는 헤르난데츠의

체포 소식을 접하자마자 바로 팀에서 방출하면서 비교적 순조롭게 일을 처리했다.

헤르난데스와 함께 역동적인 플레이를 펼치며 패트리어츠의 공격을 이끌었던 또 다른 타이트 엔드 랍 그롱코스키는 오프 시즌 중에도 계속해서 수술과 재활 치료를 받았다. 그롱코스키는 리그 최고의 타이트 엔드로 꼽히

만 지난 시즌 경기 중에 팔 부상을 당한 뒤 몇 차례 수술을 거듭했고, 지난 6월에는 등 수술까지 받았다. 그롱코스키는 시즌 초반 몇 주 동안 결장이 불가피해 보인다.

패트리어츠 와이드 리시버 중에서 가장 꾸준하게 좋은 성적을 보여줬던 웨스 웰커는 같은 AFC 라이벌 팀인 덴버 브롱코스로 이적했다. 반면에 뉴욕 제츠에서 방출된 쿼터백 팀 티보가 패트리어츠에 새 동지를 틀면서 언론의 주목을 받았다.

패트리어츠가 수퍼볼 우승 트로피를 안아 본지 8년이 지났다. 올해 패트리어츠가 수퍼볼 우승을 기대할 수 있을지 다섯 가지를 짚어본다.

**쉬운 경기 일정:** 패트리어츠의 올해 정규 시즌 16경기 중에서 지난 시즌에 5할 이상의 승리를 거두었던 팀을 상대로 한 경

기는 5경기 밖에 없다. 특히 같은 지구에 있는 팀들은 모두 지난 시즌에 승보다 패가 많았다. 패트리어츠가 AFC 동부지구에서 우승하는 건 그리 어렵지 않아 보인다.

**젊은 선수들:** 지난 시즌 192번의 패스를 받아낸 웨스 웰커와 브랜드 로이드가 떠났다. 이번 시즌 패트리어츠 와이드 리시버 중 대니 아멘들라를 제

외한 나머지 3명이 루키다. 과거에는 많은 신인 선수들이 패트리어츠의 복잡한 공격 시스템을 이해하지 못하고 첫 시즌에 어려움을 겪었다. 그러나 트레이닝 캠프에서의 모습을 보면 올해는 젊은 선수들이 자기 자리를 금방 찾을 것으로 예상된다.

**상대 쿼터백 압박:** 지난 시즌 패트리어츠의 패스 리시버는 그다지 신통치 않았다. 상대편 쿼터백을 37번 썩하는데 성공하여 리그 15위에 그쳤다. 그러나 지난 시즌 루키였던 캔들러 존스와 돈타 하이타위가 경험을 쌓고 성장하였다. 하이타위는 “올해는 작년보다 20배는 풋볼 전략을 잘 알고 있다. 훨씬 편하게 경기를 할 수 있다” 고 말했다.

**패스 수비 문제:** 지난 시즌 패트리어츠의 수비는 장거리 패스에 유독 취약한 모습을 보였다. 그러나 지난 시즌 말에 아킵 탈립을 영입하고 데빈 맥커티를 세이프티 포지션으로 변경하면서 패스에 대한 수비가 안정되었다. 올해 드래프트로 합류한 신인들이 어떤 모습을 보여줄지가 관건이다.

**변함 없는 리더십:** 사이드라인에는 빌 벨리치 감독이 있고 필드에는 쿼터백 팀 브래디가 있다. 이 둘이 함께 한 13번의 시즌 동안 패트리어츠는 플레이오프에 10번 진출하고, 5번 수퍼볼에 진출하여 3번 우승했다. 벨리치와 브래디 콤비가 함께 있는 한 패트리어츠의 플레이오프 진출 가능성은 높아 보인다. [jsi@bostonkorea.com](mailto:jsi@bostonkorea.com)

## 화랑도(花郎徒)와 성(性) 그리고 태권도(跆拳道)-3

박선우 (박선우태권도장 관장)



**풍월주**  
풍월주는 화랑도의 수장이다. 많은 역사서에서 화랑도의 수장을 국선, 화랑, 화주 또는 풍월주 등으로 불리면서 화랑이 보편적인 칭호인데 화랑세기에서는 그 무리의 수장을 풍월주라고 한다. 그리고 후에 파가 갈라지면서 우두머리가 국선과 풍월주로 나누어 졌다. 즉 명칭은 풍월주로 사용하였지만 진지왕 때 화랑을 나라를 대표하는 국선으로 삼으면서 8대 풍월주인 문노의 '국선계과' 와 9대 풍월주인 비보랑의 '풍월주계과' 로 나누어졌다. 삼국사절이나 동국통감에는 이 풍월주의 개념이 조금 다르게 정의되어 있는데, 지소태후를 비롯한 여왕 그리고 귀족여인들을 위한 성성 상대자로 그 존재가 주목적이었다고 기술되어 있다. 김대문이 저술한 화랑세기에 따르면 32명의 풍월주가 나오는데, 28

대 풍월주 오기공이 김대문의 부친이다. 그리고 '세속5계' 로 유명한 원광법사가 김대문의 증조부이다. 그러나 삼국유사에서는 원광법사의 속명이 박차씨라고 기술되어 있다. 또한 화랑세기에서는 설원랑이 7대 풍월주로 되어 있는데 삼국유사(탐상편)에서는 진흥왕이 원화를 폐지하고 몇 개월 후 설원랑으로 하여금 초대 국선으로 삼았다고 되어 있다. 화랑세기를 주축으로 하여 재구성을 해보면 화랑은 540년 진흥왕 원년에 창설되어 681년 신문왕 때 '흙들의 난' (왕의 장인인 김흙돌이 일으킨 난)으로 폐지되었다가 이후 다시 재정비되어 신라가 멸망할 때까지 쇠퇴한 상태로 명맥만 유지하였다. 풍월주는 화랑의 수장으로 540년부터 681년까지 1대 위화랑 魏花郎으로 부터 32대 신공信功까지 승계되었다.

**무술武術과 수도修道**  
우리 민족이라고 예외가 될 수 없듯이 태고적 부터 인류는 생존을 위하여 손과 발을 사용한 방어와 공격의 수단이 필요하였다. 원시 사회의 가장이나 족장들은 자기 가족들을 타인들이나 맹수로 부터 보호를 해야만 했다. 고로 분명 그 어떠한 형태의 방어수단이 있

었으며 원초적인 무기인 수족의 힘을 사용했을 것이다. 물론 당시에도 나름의 지략과 지모로 타 부족을 물리쳤을 수도 있고, 지혜로 사나운 맹수들을 격퇴했을 수도 있다. 하지만 현대인의 추측에는 원시인들은 육체적인 힘에만 의존하여 살았다. 즉 강하고 굳센 힘, 그것은 곧 무력武力이었다. 이 무력이 무리를 지배하고 소유할 수 있는 능력이며 상징이었다. 종족이 번성함과 동시에 타 부족들도 늘어나면서 개인의 무력은 집단의 무력으로 발전을 요구하였다. 즉 부족이나 부족간의 정복행위가 늘어나면서 효율적인 방어나 공격을 위하여 더 높은 수준의 기技와 기器가 필요하였다. 단순한 힘의 사용에서 출발하여 반복적이고 체계적인 기技의 연마를 통하여 이 무력은 무기武技로 발전하게 되었다. 보편적 호신행위에서 병술로서의 형태를 가지기 시작되었다. 그리고 자연의 일부인 물체를 사용함에 따라 무기武器的 힘을 이용하기 시작했다. 이 무기武器的 사용은 전통 무술의 무사武士(사무라이侍)의 지칭은 아니지만 그들과 그들의 칼도 포함될 수 있다) 들이 사용했던 검술, 창술, 궁술등으로의 발전과 병사/군사들이 사용한 병기로서의 발전으로

구분해 볼 수 있다. 무사들이 수련한 무는 고도로 발달된 신체적인 기술技術과 정신적인 수양과 극기로서 무장하였다. 반복되는 수련은 무술武藝와 무예武藝로 발전 되었으며, 참무인이 궁극적으로 입신해야 할 그 '무도인'의 자아완성, Self-Achievement' 을 향하여 심신의 수련과 정신의 수양으로 구도求道의 길을 걸어 왔다. 처음에는 같은 형태나 자세에서 시작된 공방의 동작이 무와 병兵으로 나누어져서 발전되는 과정에서 무는 전통적으로 심신수련을 통하여 자아완성을 위한 수양의 도구로 유지하여 계승되어 오고 있지만 (일부는 옛 무예에서 비하여 상이하게 다르고, 심지어 태권도는 세계인의 스포츠 제전인 올림픽의 정식종목으로 어언 30여년간 스포츠로서의 그 진가를 현대인의 입맛을 맞추고 있다), 병은 비약적인 진화를 거듭하여 그 병술은 전술화 되고 무기武器 역시 인류를 멸망시키기에 충분한 핵무기로 까지 발전하였다. 사실 조선조 초기 태종이 '사병혁과私兵革' 를 하기 전까지는 무와 병의 동질성이 많이 있었다. 사병의 힘으로 정난을 일으켜 왕위에 오른 이방원은 자신의 옥좌를 보전하기 위하여 사병제도를 폐지하였다. (정도전이 성리학이념을 바탕으로 신권중심의 통치를 하면서 사병을 폐지하려 하였고 차기 왕권이 이복동생에게로 방향을 틀게되자 이방원은 자신의 입지위축과 정치적으로 소외되는 위기감에 형들과 함께 정도전일파와 이복동생들을 제거하였다.

(다음 호에 계속)



한의원 선유당 원장 이선영  
617-327-1812  
1208B VFW parkway  
suite 201 Boston MA 02132  
www.sunudang.com, info@sunudang.com

이선영원장의 한방 칼럼

# 탄수화물 섭취를 줄이자



한국 식단은 쌀과 밀가루가 주를 이루기 때문에 과도한 탄수화물 섭취를 하기 쉽습니다. 지난 일주일간 본인의 식단을 생각해 봅시다. 무엇을 먹었는지 천천히 돌이켜보며 적어봅시다. 전체 식단 중 탄수화물의 비중이 얼마나 될까요.

간식까지 다 포함하면 전체 식단에서 탄수화물이 차지하는 비중이 40-50%가 넘는 사람이 많을 겁니다. 밥뿐만 아니라 빵, 국수, 파스타, 우동, 냉면, 메밀국수, 무심코 집어먹는 과자나 쿠키 등 모두 탄수화물 덩어리입니다.

성장기 아이들은 에너지가 많이 필요하고 활동량이 많고 음식을 먹고서 소화 흡수가 잘 되기 때문에 남은 잉여가 지방으로 축적되는 일이 적지만 30대가 넘으면 대부분의 사람들은 신체 대사를 하고 남은 영양분을 몸에 축적합니다.

한국인들 중에 겉으로 보기엔 날씬하고 슬림해서 과체중인 사람은 비교적 적지만 근육량이 적어 힘이 없고 복부 비만과 내장 지방량이 많아 건강에 위험신호가 있는 사람이 많습니다.

나이가 들수록 근육량이 줄어들고 지방이



쌓이기 쉽습니다. 탄탄하고 근살 없던 몸매가 어느 순간 탄력을 잃어 늘어지고 여기저기 지방이 쌓여 볼품없게 됩니다.

관리를 하지 않으면 몸에 지방이 쌓이게 되고 근육량은 줄어들게 됩니다. 몸은 살이 찌서 무거워지고 힘은 점점 없어 지게 됩니다.

쉽게 피로해지고 만성 피로는 다시 쉽사리 해소 되지 못하는 악순환이 반복됩니다. 최상의 컨디션을 유지하기 힘들어지게 되고 생활의 균형을 맞추기가 쉽지 않습니다. 결국 일상 생활에서 의욕을 상실하게 됩니다.

세상을 살면서 '재물을 잃는 것은 작게 잃는 것이요, 명예를 잃는 것은 많이 잃는 것이요

, 건강을 잃는 것은 모두를 잃는 것이다' 라는 격언은 나 자신에 대한 관리가 되지 않을수록 더욱 와 닿게 됩니다.

그날의 피로를 그날에 풀지 못하게 되면 결국 우리는 조금씩 건강을 잃게 되는 것이라는 것을 인지해야 합니다. 그래야만 스스로를 관리할 수 있기 때문입니다.

하루 하루를 관리를 잘한 사람은 노화도 천천히 오고 결국 장수를 하게 됩니다. 하루의 일상이 힘들고 먹고 살기 힘든 대부분의 사람들이 이러한 생활을 하는 것이 사치라고 생각하고 있다면 그것은 결국 자신을 과소 평가하고 너무 쉽게 포기한 것일지도 모르는 일입니다.

중국 위구르 자치국의 장수 마을에 대한 예를 든 적이 있듯이 건강하게 오래 사는 비결은 적당한 노동과 적당한 영양 섭취 그리고 긍정적인 생각입니다.

현대 사회를 살고 있는 우리에게 어찌 보면 세상은 같은 스트레스를 줍니다. 100년전에는 영양섭취가 항상 모자란 경우가 많아서 배고픔에 대한 스트레스를 받았다면 100년이 지난 지금은 영양섭취가 과도한 경우가 많아서 스트레스를 겪습니다.

결국 영양 섭취라는 같은 스트레스에 살고 있게 되네요. 하지만 현실이 되어 본다면 배고픔의 고통은 지금의 비만의 고통과는 비교가 되지 않습니다. 우리는 조금 현명해질 필요가 있습니다. 조금만 자제할 줄 아는 지혜만 있다면 배고픔의 고통에서 벗어날 수 있고 비만의 스트레스로부터도 벗어 날수 있습니다.

영양 섭취를 골고루 적당히 잘하기 위해서 우리는 세 가지만 신경 쓰면 됩니다. 탄수화물을 줄이고 정해진 시간에 적당히 먹기를 실천하는 것입니다. 전체 식단에서 탄수화물이 차지하는 비중을 30% 이하로 줄이고 그 대신 양질의 단백질과 신선한 채소 과일을 많이 먹습니다. 야채와 채소를 많이 먹되 저염식으로 간을 싱겁게 하여 채소량을 늘리고 칼슘과 무기질 등의 섭취를 늘립니다.

이러한 것들을 신경 쓰며 산다는 것은 배고픔의 고통보다는 작은 고통입니다. 조금만 절제하면 짧게 오래 살 수 있다는 너무나 당연한 현실을 우리는 긍정적으로 받아들여서 즐겁게 스스로를 통제하는 법을 배우게 된다면 우리 삶의 질은 한 단계 더 성숙하게 될 것입니다.



## 제2회 로드아일랜드 한인회관 건립 모금 골프대회

9월 2일 월요일 (Labor Day)

**"Registration: 12:00-12:30 PM"**

**"Shot gun at 1:00 PM"**

Cranston Country Club  
69 Burlingame Rd., Cranston, RI 02921  
Tel: 401-826-1683

Tourney fee \$100 includes green fee, cart, snacks, dinner and prizes

부디 많은 분들이 참석하셔서 골프도 즐기고 친목도 하고 한인회관 건립 모금에 도움을 주시기를 바랍니다.

홀 스폰서: 1구좌 \$100 이상: 각홀에 스폰서 소속과 성함을 게시해 드립니다.

### 연락처

이종민 (401-874-2862; [uricml@uri.edu](mailto:uricml@uri.edu))  
이동수 (401-556-4224; [dslee226@yahoo.com](mailto:dslee226@yahoo.com))  
조봉섭 (401-632-7401; [bcho@uri.edu](mailto:bcho@uri.edu))

**보스톤 한국콜택시**  
Boston Hankuk Jonghap Service, LLC

- 공항 픽업/관광 ● 소형 이삿짐/카지노
- 미니밴/승용차 ● 쇼핑몰(아울렛 몰)

**617.461.9270**

# 한인업소록

Korean Business Directory

이민법 전문 변호사



스티브 서

비자 / 영주권  
투자이민/취업이민  
Lawcity7@gmail.com

www.Stevesuh.com

**617-877-3435**

Vol 9. No.34 August 30 2013

한인들과 함께하는 좋은 신문 Bostonkorean@hotmail.com

발행처 : The Boston Korea

161 Harvard Avenue, Suite 13, Allston, MA 02134 전화: 617-254-4654, 광고문의 전화: 617-775-8474

**한진택배**  
HANJIN EXPRESS  
보스톤 대리점

Tel 617.782.2424  
175 Harvard Ave St14A, Allston, MA

## “추석파티, 유학생들 전부 모여라”

방콕 명절은 더이상 노우!!

업소탐방 208

즐파티KIN party

www.facebook.com/bknightparty  
koreanparty0905@gmail.com  
(전화)857-205-9821



(보스톤 = 보스톤코리아) 김현 천 기자 = “추석날 밤에는 달빛이 가장 좋다고 하여 월석이라고 하는데 / 가을의 달빛이 가장 좋은 밤이라는 뜻이니 / 유난히 놀기 좋은 밤이라 하겠다.”

올 추석부터는 유학생들이 더이상 외로운 명절을 보내지 않아도 될 것 같다. 명절 때마다 유학생을 비롯한 한국 젊은이들끼리의 파티를 주선하는 업체가 새로 활동을 시작했기 때문

9월 19일 추석을 기점으로 첫 파티를 주관하는 이 업체 ‘즐파티(KIN party, 대표 닉 심)’는 유학생 출신 한인 닉 심 군이 만든 이벤트 업체다. “친척도 가족도 없이 타국에서 지내는 명절이 얼마나 외로운지 알기 때문에 이 일을 시작했다”는 심 군은 벌써 공식홈페이지 방문자가 1,500명을 넘었다고 밝혔다.

이벤트의 목적은 일단은 ‘즐거움’이다. 내재된 젊음의 에너지를 마

음껏 발산하며 즐기는 것. 그래서 이벤트사 명칭도 ‘즐파티’로 정했다.

“유학생들의 외로움과 공부로 인한 스트레스를 정기적으로 해소시켜야 다시 충전되는 에너지로 각자의 본분에 충실할 수 있다”는 것이 심 군의 취지다.

그다음은 사고 및 친목, 정보교환을 통한 상생(win-win)의 네트워크다.

유학생들이 각 소속 대학 한인학생회나 교회를 탈피하지 못하는 네트워크를 좀 더 넓혀 보도록 하는 취지다.

“학업이나 사업에 서로 밀고 당겨 줄 수 있는 인맥을 연결시켜 주고자 한다”는 것.

일단, 첫 이벤트인 ‘추석파티’는 미국 클럽을 통째로 빌려 한국 학생들이 끼리 즐겨 보는 거다. 추석 명절에 같

곳 없는 보스톤에서 나홀로 방콕하는 유학생들은 주저없이 찾아도 좋을 이벤트.

추석 분위기를 느낄 수 있도록 한복을 차려 입은 스태프가 송편도 나누어 준다고.

일단, 클럽 안에 들어가면 즐기는(?)분위기가 시작되지만, 명절을 알리는 상징적인 포스터나 차례상 등을 코믹하게 준비할 계획도 갖고 있다. 또한 파티 후반부에는 경품 추첨을 통해 화기에애한 분위기도 만들어볼 예

정이다. 심 대표는 “미국 클럽에 들어가면 왠지 남의 집에 놀러간 느낌이지만, 이날만큼은 한국학생들이 주인이 되어 한국같은 분위기로 즐겨 보길 바란다”고 말했다.

즐파티는 추석이벤트를 시작으로 설날 등 한국의 대표적인 명절을 비롯해 빼빼로 데이, 발렌타인 데이 등 매달 다양한 컨셉의 파티를 계획하고 있다.

또한 보스톤 유학생, 어학연수생뿐 아니라 뉴잉글랜드 전 지역 젊은이들을 환영한다고 전했다.

‘즐파티(즐거운파티)’가 ‘줄파티 즉, 주는 파티, 줄지어 기다리는 파티, 줄잇는 파티’로 발전되어 나가길 바라는 마음은 비단 몇 사람만의 마음은 아닐 듯 싶다.

hckim@bostonkorea.com

**선 가든 힐링센터**

지압  
침  
기치료

617.953.4988

“주님의 사랑으로 모든 이들을 환영합니다!”

하나님의 사랑이 살아 숨쉬는 한 가족 같은 사랑공동체에서 참 기쁨과 평화, 영원한 생명을 함께 누리시겠습니까?

주일예배: 오후 12:30 담임목사: 최형락

**보스톤 사랑의교회**  
www.bostonvechurch.com  
1 Church St., Wakefield, MA 01880 (978)869-2596



**KOREAN 2013 SEPTEMBER 19 THURSDAY**

친추 PARTY

friend request

**장 음식 주문**

- 김밥 및 떡 전문
- 생일잔치, 교회모임
- 돌, 회갑, 계모임 음식
- 대학교 파티, 결혼식
- 저렴한 가격
- 맛있고 풍부한 음식

Tel:781-648-0584

**보스톤 봉사회**

의료보험안내  
무료세금보고

508-740-9188

**코리아 여행사**

617.267.7777  
1.800.473.1922  
650 Beacon St(Suite #205)  
Boston, MA

**보스톤코리아 업소탐방**

신청 방법:  
전화번호 617-254-4654  
bostonkorean@hotmail.com

**오리엔트 여행사**  
Orient Travel

781.665.0004

145 Main st Melrose, Ma 02176  
theorienTtravel@yahoo.com

**CHOISIGNS & DESIGN**

LED Sign, Channel Letter, Truck Lettering, Banner, Poster, Window Letter, Car Sign, Lighted Box, All Types of Signs.

간판 및 사인

617.470.1083  
e-mail choisigns@yahoo.com

▶광고 마감: 매주 화요일 오후 5시 (신문) ▶수표 보내주소: Payable to: The Boston Korea 161 Harvard Ave, Suite 13 Allston, MA 02134

**사업의 시작은  
이경혜 부동산**

Tel 800.867.9000  
Cell 508.962.2689  
email: kayleebrokers@aol.com  
www.leebrokers.biz

**알뜰 나눔터 안내**

보스톤코리아는 2013년 5월 1일부터 새로운 알뜰광고 요금정책을 적용합니다. 보스톤 코리아 네이션 와이드 광고를 선택하시면 LA, 애틀란타, 뉴욕, 시카고, 애틀란타, 달라스, 시애틀 및 보스톤까지 총 미주 8개 지역의 오프라인 신문을 통해 광고를 동시에 내보내도록 합니다. 네이션 와이드의 광고는 총 5줄까지 가능하며 한 달 광고료는 \$50입니다. 여러분의 많은 이용 바랍니다. N은 보스톤 지역 외 네이션 와이드 광고임을 알려 드립니다. 만약 보스톤 지역 광고만을 원하실 경우 한 달에 \$30입니다. 결제는 그레딧카드로 하실 수 있으며 개인수표 또는 머니 오더 등을 보내주셔도 됩니다. 신문 광고 마감은 매주 화요일 오후 5시입니다. 보스톤코리아닷컴 광고는 신청 당일 업데이트 가능합니다.

디자인 마을  
명함, 전단지, 메뉴  
617-848-1279

**구인**

광고 문의 617-254-4654

세탁소에서 프레스, 스파링  
기술자구함  
781-835-5627

벌링턴물 '코코호도' 매니저 및 직  
원 구함 (영어가능자)  
617-230-1002

뷰티서플라이 남녀 직원 구함  
풀/파트 타임, 영어 가능하신 분  
617-236-5975

하숙생 또는 자취생 구함, Ayer지  
역, 조용함 978-897-5107(직장),  
978-772-9429(집)

**주방 쿡/주방보조 구함**

주방 쿡(중식경험자)/  
주방 보조(초보가능)  
풀, 파트 타임 구합니다  
**(603)889.0055**  
(문의 3시 이후)

**룸렌트 및  
매매**

광고 문의 617-254-4654

Arlington 방 렌트합니다. (방2개  
각각) 계약 즉시 입주 가능.  
617-806-6300, 617-304-4033

**세탁소 매매 (Newton, MA)**

Joon Son | Douglas Paul Real Estate  
617 888 9368 (영어)  
joon@douglaspaulre.com

4989 부동산매매는  
**뉴스나부동산**  
617-969-사구팔구  
www.newstarrealty.com

**사고 팔고**

광고 문의 617-254-4654

**Big Sale**  
귀국 관계로 살림살이와 Toyota  
Camry(105,000mil.) 포함 적당한 값에  
팝니다. 아파트는 월세 \$1,300 즉시입  
주가능, 보스톤 근처 전화 1-617-458-  
6625 or yonhnam@gmail.com

**폐백  
준비해드립니다**  
978.688.0929

**N JUSTFOG**  
전자담배 시장에서 최고의 명품  
미국 시장에 처음 소개되는 한국제품  
최고의 내구성과 최상의 디자인  
Coil 교환및 청소가 용이, Battery는 독  
일에서 설계한 최상의 제품  
battery 잠금장치가 있어서 Over heat-  
ing안됨, MARTHA E-LIQUID 설명 100%  
made in korea, Nature liquid  
40 종류 이상의 향  
10ml,20ml,30ml 3가지의 포장  
253-414-2255

**N Hot Seller Store 매매**  
선물용품, Hello Kitty, Oakley, Rayban  
Sunglasses, hats, Heelys,  
Hurley, Vans, Element, DC Shoes,  
Fox Racing, All kind of  
Skateboards and more Top Name  
Brand와 주얼리, 티셔츠 등을 판매하  
며, 미시시피에서 가장 큰 몰인  
Northpark Mall 안에 위치.  
Store 사진은 Facebook.com에서  
Underground Northpark 을  
치시면 볼 수 있습니다.  
E-2 비자 가능  
판매가격 27 만불 (가격조정가능)  
601-953-0871

**N 그로서리 테리아끼**  
매매 어번 캔트지역 2400Sqft,  
약간의 오너캐리 가능 E-2 가능  
Lease 기간 연장가능  
월~금: 8:00~7:00 Open  
토: 10:00~6:00 까지 Open  
매매가: 169500불 509-432-8287

**N 금샵니다**  
최고의 가격으로 10K,14K,18K,22K,24K  
금샵니다 360-473-3695

**N 가라오케 바 구인**  
샌안토니오 가라오케  
바에서 바메이트 구함  
저녁7:00~새벽2:00까지  
시간조절 가능  
숙식제공, 나이제한 없음  
가족같이 지내실 분 원함  
206-369-1082

**N 위치 좋은 미용실 매매**  
랄리 NC 지역  
경쟁없고 위치가 좋아 높은 수익률  
보장, E2 비자 가능  
인테리어 최상, 스테이션 10개  
스킨케어룸, 네일부스, 헤어부스 수입  
있음, 매매가 \$9만  
919-724-3242

**N 뷰티서플라이 급매**  
한국 귀국 / SC 지역  
매매가 14만 5천불  
대형수퍼마켓이있는 쇼핑센터에 위치  
미국인이 살고 싶어하는 10대 도시  
201-988-0101

**N 사람을 찾습니다**  
켄터키에서 같은 교회를 다녔던 송복섭씨  
(50대 중반 정도)를 찾습니다.  
두 아들이 있고 한 아들 이름이 다니엘입  
니다. 현재 조지아에 살고 있는 걸로 알고  
있습니다. 아시는 분은 연락 바랍니다.  
680-731-6561 / 510-846-2080 (박혜경)

**N 한식 일식 레스토랑**  
NC 지역에 위치 좋은 식당 매매합니  
다. 최상의 인테리어, 스시바 시설완  
비, 기본 단골 고객많음, 건강 문제로  
매매, 절호의 기회, 오너 파이낸싱 가  
능, 전화로 문의 919-943-3676

**N Yogurt Shop for Sale**  
(Smoothie and bubble tea)  
7 taylor machines, 2 3-doors freez-  
ers, 1 2-doors refrigerator, 1 sandwich  
cooler, 1 cashier computer, 7 tables  
and over 30 chairs, Cheap Rent  
around 1,350 sq.ft. Good income  
Good location(Kroger shopping cen-  
ter), GA Asking price: \$120,000 (Ne-  
gotiable) Reason for sale b/c moving  
205-862-0353 (Max)  
Email: maxbui70@yahoo.com

**상사할때**  
617.216.6736  
주정부에서 발급한 라이선스 소지  
모든 성인병에 탁월한 효과

**Boston Tax International, Inc.**  
www.bostontaxint.com

**신뢰할 수 있는  
파트너가 되어 드리겠습니다.**

**Daze Lee (데이즈 리)**  
공인회계사 / 공인관리회계사

Boston Tax International, Inc.  
대표회계사

**주요 담당업무:**

- 각종 조세 신고 및 납부
- Payroll Service (Pay stub 관련 서비스)
- Workers Compensation 관련 자문
- 불법 체류자 조세 자문 및 사업 관련 자문
- 이종 국적 납세자의 조세 관련 자문
- 해외 송금 및 해외 금융재산 신고 관련 자문
- 유산, 상속, 증여세 관련 자문
- 자녀 학자금 신청 관련 자문
- 연방국세청 (IRS) 혹은 주정부 과다 조세  
채무 관련한 자문
- 개인 및 사업 절세 상담
- 택스 아이디 신청 및 사업신고, 폐쇄 신고
- 사업 관련 구상과 관련된 재무 설계 상담
- 사업 관련 계약서 검토 및 자문
- 토지 및 주택 구입시 내용 검토 및 자문

Providence College 경영대학원 MBA (석사)  
University of Massachusetts 법과대학원 (법학박사과정)  
(현) Bunker Hill Community College 회계, 재무학 교수  
(현) Massachusetts College of Pharmacy and Health Sciences 겸임교수  
(현) Massachusetts Bay Community College 겸임교수  
(현) Bay State College 겸임교수  
(현) Santa's Magic, Inc. 감사위원  
(현) American Institute of CPAs 회원  
(현) Massachusetts Society of CPAs 회원  
(현) Institute of Management Accountants 회원  
(현) Chartered Global Management Accountants 회원  
(현) Korean-American CPA Association in Greater New York 회원

상담 전화 **508) 250-6954**  
P.O. Box 86, Randolph, MA 02368  
Fax) 781-885-7758 / dazeleecpa@gmail.com

# 한인 업소록

## Korean Business Directory

한인들과 함께 하는 좋은 신문

**보스톤 코리아**  
BOSTON KOREA . com

현재 한인업소록의 각종 전화번호를 업데이트 하고 있습니다.  
혹 누락된 번호가 있으면 617-792-6876이나 bostonkorean@hotmail.com으로 바로 연락 주십시오.  
즉각 반영해서 올리도록 하겠습니다.

### 건금 주요 전화

가정폭력상담소(Ex. 33)	617-338-2352
건인	800-632-8075
고등교육위원회	617-727-7785
고등교육정보센터	800-442-1171
공중위생국	617-624-6000
구세군	617-536-7469
국제청	800-829-1040
날씨문의	617-976-6200
로건국제공항	800-235-6426
미아찾기	888-477-6721
벤티지역	617-345-7958
보스톤공립학교	617-635-9000
보스톤수도	617-989-7000
보스톤시청	617-635-4500
보스톤총영사관	617-641-2830
사우스익	617-345-7958
사회보장국	800-772-1213
성폭행	781-237-9110
성폭행	617-492-8300
시간문의	617-637-123
아동보호	617-748-2000
아동학대	800-792-5200
알고올/마약	617-445-1500
여성학대	617-248-0922
운전면허	617-351-4500
월페이	617-348-8500
자원봉사	800-522-8086
적십자	800-564-1234
전화신청 (Verizon)	800-941-9900
전화교환국 (Verizon)	617-555-1515
택시	617-343-4475
AAA	800-222-4357
FBI	617-741-5533
MBTA	800-392-6100
NSTAR가스	800-572-9300
NSTAR 전기	800-592-2000
RCN케이블TV/전화	800-746-4726

### 한인회

뉴잉글랜드 한인회	781-933-8822
뉴햄프셔 한인회	603-767-1356
로드아일랜드 한인회	401-368-0467
메인한인회	207-756-0092
버몬트 한인회	802-734-2521

### 주요 단체

국제연합가정선교연합회	978-407-7554
국제연합가정선교연합회(남)	603-889-8201
뉴잉글랜드골프협회	617-438-9763
뉴잉글랜드공군전우회	978-902-8305
NE교역자협의회	978-394-3060
뉴잉글랜드인연협회	978-688-3137
뉴잉글랜드산악회	774-270-1948
뉴잉글랜드시민협회	508-962-2689
뉴잉글랜드교회협의회	978-394-3060
뉴잉글랜드해병대전우회	617-833-1360
대사추진위원회	603-894-5425
민주평통보스톤협의회	617-535-0916
보스톤 대한체육회	781-326-9009
보스톤산악회	978-569-3256
보스톤한미노인회	781-480-4778
과학기술자협의회	978-821-9434
재향군인회	339-298-7187
세탁인협회	508-826-5270
이북도도인연협회	978-514-3399
한인학교연합회	781-424-5269
대한인정재연합회	401-481-4900
한국인양자(매인)	207-878-5652
6.25참전유공자회	978-725-9597

### 동창 향우 동호회

건국대학교동창회	401-738-8735
경고대학교동창회	508-995-7242
경기대학교동창회	781-861-0437
경북대학교동창회	617-921-8799
고려대학교 교우회	617-795-1779
뉴잉글랜드 산악회	774-270-1948
배재중,고등학교동창회	978-474-4780
보스톤 산악회	978-569-3256
보스톤한인사회	617-789-4964
산사랑	774-270-1948
서강대동문회	978-314-9620
서울고 동문회	617-792-2635
서울대학교동창회	857-998-7043
서울신대학교동창회	
성균관대학교동창회	802-734-2521
양정중고등학교동창회	508-541-6969
연세대학교 동문회	
이화여고동창회	617-277-0730
이화여대동창회	978-390-1552
중앙대학교동창회	603-622-8883
강원도민회	617-875-1801
충청향우회	678-717-8800
한양대동문회	978-691-5108

### 언론

보스톤코리아	617-254-4654
한인일보	781-933-8822
중앙일보(뉴욕)	718-361-7700
한국일보(뉴욕)	718-482-1111
Grapevine Times	781-548-9945

### 종교

기독교	
구세군 물동교회	617-792-8780
그린랜드 연합 감리교회	603-430-2929
글로벌 미션 보스톤교회	617-913-3074
나사렛사람교회	781-439-1840

뉴잉글랜드감리교회	617-969-0507
뉴튼 아름다운 교회	617-869-8159
갈보리교회	413-789-9888
구세군물동교회	617-792-8780
그리이스연합감리교회	203-459-8517
그리니치연합감리교회	203-861-1134
그린랜드연합감리교회	603-430-2929
나사렛사람교회	781-439-1840
내수아한마음교회	603-888-8040
뉴잉글랜드감리교회	617-969-0507
뉴잉글랜드한미교회	413-567-9142
뉴튼 아름다운 교회	617-869-8159
뉴햄프셔장로교회	603-437-5134
뉴햄프셔한인교회	603-264-6799
라이코스교회	978-387-1115
라이스한인침례교회	508-926-8236
로드아일랜드성당교회	401-351-2347
로드아일랜드제일교회	401-944-0520
로드아일랜드중앙교회	
대생명의길장로교회	401-821-2311
메리맥 교회	978-806-1363
목양교회	617-223-1690
무지개교회	207-774-1617
일일한인교회	
렉싱턴 풍성한교회	617-953-0856
버클랜드 침례교회	617-864-5948
보스톤 국제교회	617-459-6479
보스톤 감리교회	781-393-0004
보스톤 사랑의교회	978-869-2596
보스톤 사랑제일교회	978-930-0450
보스톤 산성교회	617-997-6165
보스톤 새로남교회	617-947-6765
보스톤 새생명교회	978-777-1800
보스톤 생명의 교회	978-578-6987
보스톤서부장로교회	781-894-3958
보스톤 성결교회	781-275-8233
보스톤 성령교회	781-396-1004
보스톤 소망교회	
보스톤안식교회	781-279-3270
보스톤 온누리교회	781-933-7044
보스톤웨슬레감리교회	781-393-0004
보스톤 장로교회	508-435-4579
보스톤 제일교회	617-458-2733
보스톤 주님의교회	617-966-9608
보스톤 중앙교회	617-230-5004
보스톤필그림교회	857-636-9985
보스톤 한인교회	617-739-2663
보스톤 한우리교회	978-454-0454
보스톤한인연합교회	617-923-9581
북부보스톤감리교회	978-470-0621
비전교회	617-308-2391
새빛교회	781-652-0001
새마을살렘교회	774-249-0022
선한목자장로교회	904-400-9386
성요한 교회	781-861-7799
순복음 보스톤교회	617-413-5372
스프링필드한인장로교회	781-789-4522
스프링필드제일교회	413-781-2477
성안감리교회	401-739-8439
아름다운교회	617-869-8159
안디옥 교회	978-534-3394
열방교회	617-620-3352
에이이 베델교회	978-274-2369
엘리스 한인장로교회	413-549-6495
엘리스 시온교회	413-549-9200
우스터 교회	508-799-4488
워싱턴프린터 교회	
임마누엘 연합교회	978-394-3060
자연교회	603-437-6151
좋은평교회	978-930-6613
지구촌방주교회	434-382-9450
케임브리지한인교회	617-491-1474
케임브리지연합장로교회	781-861-3877
퀸시영성장로교회	617-770-2755
하버드 한인교회	617-441-5211

불교	
문수사	781-224-0670
서운사	508-755-0212
심광사	617-787-1506
원불교	
원불교보스톤성당	617-666-1121
천주교	
보스톤 한인천주교회	617-558-2711
로드아일랜드한인천주교회	401-499-8258

### 간판

초이스간판	617-470-1083
김원태 건축사	617-620-8242

### 건강식품

보스톤정관장브랜드스투어	781-238-0303
--------------	--------------

### 건축

글로벌건축	617-645-6146
미남건축	508-650-8844
선아건축	508-230-5878
솔로몬 DRYWALL	978-761-0623
신중축 루핑사이드 청문	617-999-9616
이놀드 건축	617-833-1360
파인항건축	617-688-6833
한샘(주)	781-487-0101
ECO Construction	781-608-2971
E/Y 건축	617-590-3472
J.C건축	781-738-7871
J&D 인테리어	617-645-6661
LEE'S건축	617-538-0558

### 골프 개인

골프스쿨	617-775-5527
남궁연골프교실	978-474-4780

ABC골프	603-401-7990
최현주 골프 레슨	339-223-4700

### 공인 회계사

김양일 회계사	617-901-0707
김창근 세무사	781-935-4620
노성일공인회계사	781-863-2232
이현주 회계사	781-944-2442
이명원 회계사	617-455-8073
정진수 회계사	508-584-5860
한미선 회계사	617-792-2355
한성애 회계사	617-283-7151

### 꽃

미스티화원	617-666-3116
데코플라워	617-875-0648
앤더슨꽃집	781-894-1843

### 금융/모기지

인디펜던트(류영욱)	617-777-2929
에이저 리	781-591-2722
이종수파이낸스	617-799-6158

### 냉동/에어컨/히팅

JK 플러밍	978-303-7000
Nirvana Air	508-473-3429

### 노래방

도레미노래방	617-783-8900
진 노래방	617-782-9282

### 도서관

뉴햄프셔한인도서관	603-644-1991
보스톤공립도서관	617-539-5400

### 당구장

울스톤당구장	617-782-0969
--------	--------------

### 동물병원

김문소 동물병원	978-851-3626
윤상래 동물병원	978-343-3049
제임스킴 동물병원	978-658-5282

### 떡/전치/반찬

형제떡집	978-975-3303
장음식전문	617-648-0584
한아름	617-547-8723

### 미용실

가위소리	617-782-8111
그레이스스킨케어	978-468-0039
그레이스스킨케어	617-331-1111
딘오 헤어살롱	617-206-4560
부티콜 헤어살롱	857-284-3879
세리 미용실	781-676-7374
압구정동얼굴방	617-437-0378
웨스트메인헤어	508-734-0446
티케이헤어디자인	508-768-7675
프로페셔널헤어디자인	978-772-7886
헤어 스크린	617-787-1735
헤어 센스	617-773-1220
헤어 Collage	617-354-4660
미용실 코리아LEE	617-913-3559
AYER BEAUTY SALON	978-772-6555
최지혜아티스탈	617-818-5596

### 돌상 대여

해피돌상	617-583-2339
------	--------------

### 방송국

엔티비보스톤사업국	617-650-6656
한국디지탈위성	617-567-1346

### 변호사

김공식특허변호사/변리사	617-239-0839
김성근 변호사	781-438-6170
김성희 변호사	617-884-0002
김영진변호사	617-742-7707
김공식특허변호사/변리사	617-239-0839
김성근 변호사	781-438-6170
김성희 변호사	617-884-0002
김영진변호사	617-742-7707
박현종특허변호사	978-474-8880
성기주변호사	617-504-0609
정선진변호사	203-852-9800
워드랜드/액커맨변호사	203-324-6155
장우석 변호사	781-712-1706
정선진변호사	617-230-0005
피터진변호사	203-386-0503
JOHN DOWNEY 법률사무소	647-964-5809
STEVEN S. KIM 변호사	617-879-9979
Joy Lee 변호사	617-624-0292
Young Lee Danesh	617-367-4949

### 병원

가정의	
그레이스 김 가정의	978-475-5656
내과	
오상익	617-632-1070
하버드방(드)이재용	617-421-2282
한서동내과	401-722-0305
산부인과	
최의웅산부인과	401-726-0600
이윤노산부인과	508-427-3000
소아과	
장경이 소아과	978-687-2119
심리상담	
배주은신경정신과	617-566-1055

심리상담	
양미아힐링리커운셀링	508-728-0832
임나경심리상담소	617-738-9622

### 재활의학

가족물리치료병원	781-365-1876
닥터스통증병원	617-731-1004
성진우척추신경전문	978-688-6999
추 남남 D.C.	617-230-4250

### 치과

김동원치과	978-689-9363
안 치과	860-623-2601
브라이언치과	978-655-1583
신영목 치과	617-265-5606
안 치과	781-647-8000
엑셀패밀리덴탈	617-471-6970
이영환치과	508-987-8228
이요셉치과	781-431-7295
케임브리지덴탈	617-492-8210
케임브리지덴탈	617-871-1482
켄지소치과	617-471-2184
퍼스트초이스덴탈그룹	781-273-2233
프로스펙트덴탈그룹	617-576-5300
한은애교정치과	781-894-1127
아이콘덴탈	781-861-8978
ASHLAND FAMILY DENTAL	508-881-7272
장승혁보철임플란트	617-489-1470
전문치과	401-729-2711

### 기타

메모리얼병원(병리)	203-33
------------	--------

# 한주간



# 시청률 순위 20

2013년 08월 19일 ~ 08월 25일

**1위**  
KBS2 주말연속극 **최고다이순신** 27.9%

**2위**  
KBS1 일일연속극 **지성이면감천** 20.9%

**3위**  
MBC 주말드라마 **금나와라 똑딱** 19.6%

4	KBS2	월화드라마 <b>굿닥터</b>	18.5
5	KBS2	개그콘서트	17.3
6	KBS1	KBS 9시뉴스	17.2
7	MBC	주말특별기획드라마 <b>스캔들</b>	16.9
8	MBC	일밤(아빠어디가, 리얼입대프로젝트진짜사나이)	16.8
9	SBS	드라마스페셜 <b>주군의 태양</b>	16.4
10	SBS	정글의법칙 IN 캐리비언	15.5
11	SBS	순간포착	13.2
12	MBC	일일연속극 <b>오로라공주</b>	13.1
13	KBS1	인간극장	12.6
13	KBS1	전국노래자랑	12.6
15	MBC	무한도전	11.7
16	KBS1	러브인아시아	11.5
17	KBS1	가요무대	11.4
18	SBS	SBS대기획 <b>황금의 제국</b>	11.2
19	MBC	특별기획 <b>구암 허준</b>	10.6
20	SBS	궁금한이야기Y	10.4

# 한주간 음원 차트 순위 10

01	갓고놀래(Feat.다이아믹 듀오)	범키
02	아는사람 얘기	San E
03	으르렁(Growl)	EXO
04	빠빠빠	크레용팝
05	첫 사랑니	f(x)
06	NoNoNo	Apink
07	넌 내꺼라는걸(Feat.스윙스)	허각
08	미치게 만들어	효린(씨스타)
09	U&I	에일리
10	DO YOU LOVE ME	2NE1

# 숫자 퍼즐 (Sudoku)

정답은 12면에

	8	6	4	3			1	
9		5			8	2	3	6
			5	9	6		7	
5	2		7		9	3	4	
3	6						2	7
	9	7	2		3		5	8
	7		6	5	4			
2	1	9	3			4		5
	5			2	1	7	8	

9월 1일 ~ 9월 7일

# 재미로 보는 주간 운세 지문 철학원

www.askjiyun.com  
213-739-2877



<p><b>쥐띠   현실에서 벗어나고 싶은</b></p> <p>● 운수: 능력이 떨어져 쉽게 피로해지며 스트레스로 인해 현실에서 벗어나고 싶다는 욕구가 강해지는 주입니다. ● 금전: 동업을 하면 실패할 우려가 많습니다. 그리고 친구도 잃고 금전 또한 잃을 수 있습니다. ● 애정: 경솔한 행동은 하지 마세요. 자신의 기분에 충실하면서도 어느 정도는 신중해야 한다는 걸 명심해야 할 것입니다. 84, 72, 60, 48, 36, 24년생은 3, 6일 길일, 1, 4일 주의</p>	<p><b>소띠   죽은 버들에서 꽃이 피듯이</b></p> <p>● 운수: 현실을 직시하면 죽은 버들에서 꽃이 피듯이 불가능하다고 생각하던 일도 가능하게 됩니다. ● 금전: 지출을 많이 하게 되더라도 곧 다시 들어오는 운이니 경제적으로 큰 어려움이 없이 지나갈 것입니다. ● 애정: 행운이 함께 하고 있습니다. 좋은 곳으로 여행을 할 수 있는 기회도 생기고 즐거운 시간도 갖게 될 것입니다. 85, 73, 61, 49, 37, 25년생은 4, 7일 길일, 2, 5일 주의</p>	<p><b>범띠   하고 싶은 대로 결정해야</b></p> <p>● 운수: 어떤 일을 하려고 할수록 스스로 자기 무덤을 파는 격이 될 수 있으니 서두르지 않도록 합니다. ● 금전: 돈 쓸 일이 많이 생깁니다. 지출이 많으면 많이 벌어도 소용없으니 신중하게 지갑관리를 잘해야 할 것입니다. ● 애정: 의심이나 불편함이 느껴지면 어렵게 생각하지 말고 자신이 하고 싶은 대로 결정해야 할 것입니다. 86, 74, 62, 50, 38, 26년생은 1, 5일 길일, 3, 6일 주의</p>
<p><b>토끼띠   너무 시간을 끌지 않도록</b></p> <p>● 운수: 불안정하고 궁지에 몰리는 불리한 입장이 될 수 있습니다. 가능한 주변 사람들과 말을 줄이고 조용히 지나가길 기다리는 편이 좋겠습니다. ● 금전: 불안한 상태에서 다소 용동이 되나 아직 만족스럽게 느껴지지는 못할 것입니다. ● 애정: 너무 시간을 끌지 않도록 하세요. 자신은 모르지만 정착 기다리는 사람은 지쳐다 못해 화가 날 수 있습니다. 87, 75, 63, 51, 39, 27년생은 2, 6일 길일, 4, 7일 주의</p>	<p><b>용띠   지혜롭게 활용하도록</b></p> <p>● 운수: 구체적으로 일이 실현될 수 있는 전망이 보이는군요. 이 기회를 지혜롭게 활용하도록 합니다. ● 금전: 전반적으로 안정이 되면서 금전적으로도 회복이 되니 생활의 활력과 의욕을 되찾을 수 있습니다. ● 애정: 상대에 대한 편견을 버리고 여러 방면으로 이야기를 나누어 보세요. 상대와의 친밀도를 높일 수 있는 절호의 기회가 될 것입니다. 88, 76, 64, 52, 40, 28년생은 3, 7일 길일, 5, 6일 주의</p>	<p><b>뱀띠   의욕이 샘솟고</b></p> <p>● 운수: 사람이 죽으란 법은 없나 봅니다. 그동안 힘들었던 상태에서 벗어나도록 어려움도 도와줄 수 있는 사람을 만나게 됩니다. ● 금전: 하는 일에 대한 의욕이 샘솟고 부지런히 뛰어나게 됩니다. 수입이 늘어나고 모든 일에 자신이 생기기 시작합니다. ● 애정: 드디어 서로가 인생의 동반자로 부족함이 없다는 생각으로 마음의 결정을 하게 됩니다. 89, 77, 65, 53, 41, 29년생은 1, 4일 길일, 3, 6일 주의</p>
<p><b>말띠   문제를 냉정하게 파악하고</b></p> <p>● 운수: 아주 작은 것이라도 하찮게 여기고 무시하게 되면 후회할 일이 생깁니다. ● 금전: 이익이나 금전에 너무 신경을 쓰지 말고 현실 문제를 냉정하게 파악하고 행동에 옮겨야 할 것입니다. ● 애정: 더 이상 차마 말을 못해서 속마음과 다르게 안 그런척하면서 넘어가지 마세요. 차라리 싫으면 싫다고 말하는 것이 서로를 위해서 좋습니다. 90, 78, 66, 54, 42, 30년생은 2, 5일 길일, 4, 7일 주의</p>	<p><b>양띠   해결점을 먼 곳에서 찾지 말고</b></p> <p>● 운수: 기분 전환이 필요한 시기입니다. 기분이 좋아질 수 있다면 돈을 아끼지 않도록 하세요. ● 금전: 해결점을 먼 곳에서 찾지 말고 가까운 곳에서 찾는 것이 도리어 좋은 결과를 가져다 줄 것입니다. ● 애정: 뿌옇게 가려져 있던 구분하지 못했던 시야가 환해지면서 바로 앞에 가까이 있었던 사랑의 짝을 발견하게 됩니다. 91, 79, 67, 55, 43, 31년생은 1, 6일 길일, 5, 7일 주의</p>	<p><b>원숭이띠   활기를 찾게 되는</b></p> <p>● 운수: 새로운 희망을 가질 수 있습니다. 집안이 편안하니 어려웠던 일들은 모두 해결되고 부진하던 사업도 활기를 찾게 될 것입니다. ● 금전: 모든 일에 서두르지 말고 신중해야 합니다. 이익이 따라주고 자신의 뜻하는 바를 성취하게 될 것입니다. ● 애정: 가정문제에 전화위복의 기회가 생깁니다. 애정문제에 있어서도 좋은 소식이 따르겠습니다. 92, 80, 68, 56, 44, 32년생은 4, 7일 길일, 2, 6일 주의</p>
<p><b>닭띠   전문가에게 물어보고</b></p> <p>● 운수: 옳고 그름을 식별할 수 있는 안목이 필요합니다. 크게 되는 것도 안 되는 것도 없이 흘러가고 있습니다. ● 금전: 현 상태에서 투자를 하거나 중요한 결정을 내려야 한다면 전문가에게 한번 물어보고 결정해야 할 것입니다. ● 애정: 상대에게 충실하려고 노력해야 합니다. 상대도 협조적인 반응을 보일 것입니다. 81, 69, 57, 45, 33, 21년생은 3, 5일 길일, 6, 7일 주의</p>	<p><b>개띠   주어진 현실에 만족해야</b></p> <p>● 운수: 발 벗고 따라가야 합니다. 남과의 경쟁에서 밀리지 않도록 부지런히 노력해야 합니다. ● 금전: 돈이란 없다고도 있고 있다고도 없는 것입니다. 수입이 적어도 주어진 현실에 만족해야 할 것입니다. ● 애정: 농담에도 정도가 있습니다. 말장난이 지나치면 두 사람 사이에 금이 갈 수 있으니 말을 할 때는 조심해야 합니다. 82, 70, 58, 46, 34, 22년생은 1, 3일 길일, 2, 7일 주의</p>	<p><b>돼지띠   추억이 밀물처럼 밀려오고</b></p> <p>● 운수: 여행을 떠나기에 좋은 시기입니다. 가깝게 지내던 지인과 함께 여행을 떠나보는 것도 심기일전하는데 도움이 될 것입니다. ● 금전: 큰 어려움 없이 지나갈 수 있지만 씹씹이는 줄이는 것이 좋겠습니다. ● 애정: 추억이 밀물처럼 밀려오고 있군요. 마음속에 품고 있었던 기억들과 고이 간직해온 추억을 되새기게 되는 주입니다. 83, 71, 59, 47, 35, 23년생은 2, 7일 길일, 3, 6일 주의</p>



# '스파이' 설경구 기자회견장 웃음바다 만들어

(보스톤 = 보스톤코리아) 양성대 기자 = 배우 설경구가 유쾌한 입담으로 '스파이' 기자회견장을 웃음바다로 만들었다.

씨제스 엔터테인먼트는 "지난 28일 오후 CGV왕십리에 서 영화 '스파이' 기자회견이 열렸다. 설경구의 유쾌한 입담으로 즐거운 분위기 속에 진행됐다" 고 전했다.

후배 정우성에 이어 다니엘 헤니와 함께 호흡을 맞춘 소감을 묻는 질문에 "다니엘 헤니는 '고(Go)', '파이어(Fire)' 이런 말만 해도 멋지다" 며 웃음을 자아냈고, 다음 작품에서 문소리와 함께 스파이에 도전할 생각이 없느냐는 질문에는 "다음 작품에서 저는 스파이는 그만두고 전업주부로, 문소리가 스파이를 하면 재미있을 것 같다" 고 전했다. 이어 같이 출연한 배우 라미란이 "갖고 싶은 남자 설경구" 라는 깜짝 발언을 하자 "



내가 만만하냐?" 라고 되물어 현장에 있던 모든 이들을 폭소케 해 화기애애한 분위기를 만들었다.

시사에 참석한 한 관계자는 "배우들의 명품 연기가 돋보여 코미디가 더욱 빛났다. 시사 후 좋은 평가를 받았고, 설경구는 스파이를 회사원의 일상으로 표현하며 관객의 공감을 이끄는 동시에 기대이상의 액션으로 색다른 모습을 선사했다" 고 말했다. 한편, 영화 '스파이' 는 오는 9월5일 개봉한다. s.yang@bostonkorea.com



## 배우 정혜선 심혈관 시술 받아

26일 병원을 찾았고, 심혈관 쪽이 좋지 않다는 진단을 받아 28일 시술을 받았다. 수술이 아닌 시술 정도인 만큼 현재 출연 중인 KBS 1TV 일일드라마 '지성이면 감천'(극본 김현희, 연출 김명욱) 촬영도 무리 없이 진행된다.

KBS 관계자는 "시술 전 이미 제작진과 논의가 된 부분이었고, 이번 주 촬영도 모두 마치고 시술을 받은 것"이라며 "다음 주에 있을 촬영에도 무리 없이 참석할 것"이라고 전했다.

또 본래 야외촬영이 많지 않았던 만큼 "별도의 내용 변경이나 촬영 스케줄 조정 등은 없을 것으로 보인다"고 덧붙였다.

현재 정혜선은 중환자실에서 회복 중인 것으로 알려졌다. 지난 1960년 KBS 1기 공채탤런트로 데뷔한 정혜선은 MBC '청춘의 덫', '아들과 딸', '왕꽃선녀님', '백년의 유산', SBS '하늘이시여', KBS '제빵왕 김탁구' 등에 출연하며 왕성한 활동을 펼치고 있다. s.yang@bostonkorea.com

## '엄마의 섬' 이상아 5년만에 브라운관에 복귀해

(보스톤 = 보스톤코리아) 양성대 기자 = 배우 이상아가 '엄마의 섬' 을 통해 5년만에 브라운관에 복귀했다. 이상아는 28일 방송된 KBS 드라마스페셜 단막 2013 남량특집 제2탄 '엄마의 섬' 에 장남 이한(남성진 분) 아내로 출연했다.

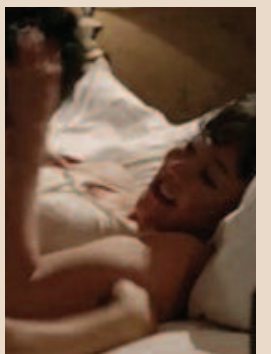

이상아는 가정의학과 교수로 우아하고 고상한 척 하지만 남편과 별거하고 애인과 탄 이중 생활을 즐기는 김용림의 첫째 며느리 역할을 맡았다. 지난 2008년 SBS '순결한 당신' 이후 5년만의 브라운관 복귀한 이상아는 '엄마의 섬' 을 통해 허세 가득찬 연기부터 귀신에 쫓기며 잔뜩 겁에 질린 연기, 과격 베드신까지 소화해내며 눈길을 끌었다. s.yang@bostonkorea.com

(보스톤 = 보스톤코리아) 양성대 기자 = 배우 정혜선(본명 정영자\*71)이 최근 심혈관 관련 시술을 받았다. 방송관계자들에 따르면 평소 심장이 좋지 않았던 정혜선은

# 천지보살

운명  
사주  
궁합  
신점

전화예약 617-947-6799

전화로도 상담해드립니다

## West Main Hair

아이롱 펌, 디지털 펌, 헤어 매니큐어,  
염색, 코팅, 볼륨 매직 스트레이트 펌

\*일요일  
예약손님에  
한해서 영접



화-목 10am-7pm  
금-토 7am-7pm  
일-월 휴무  
로터리 피자 옆

508-734-0446

3 West Main Street Westborough, MA 01581

## 김원태 건축사

Registered Architect • NCARB • CDT • LEED AP  
Design • Construction • Management

# 건축 & 시공



15년 이상의 전문적인 경험  
무료 상담 및 견적  
하우스 리모델링  
각종 건물 신축 • 증축 • 개축

otk212@gmail.com 617.620.8242



미주 최대 한인 부동산 그룹 / 20여년 역사 / 1500명 이상의 에이전트 / 연30억불의 매출실력 / 50여 지역 미국지사 / 한국 및 캐나다 지역지사

전 미주 지역의 Network과 Teamwork 그리고 다년간의 경험과 New Star 부동산만의 노하우를 바탕으로 고객의 성공과 이익을 위해 최선을 다하겠습니다.



백영주  
617-921-6979



Kwang O Kim  
617-792-8615



Joanne Song  
206-734-1407



Sue Rong Tsai  
617-792-8842



Yukai Sun  
860-830-8599



Qiang Ma  
617-319-7367



이제봉  
781-654-5281



애나 정  
617-780-1675



최진민  
617-877-0387



Ritika Chopra  
617-697-1191



Michael Yun  
617-459-5985



Kimberly Moon  
857-204-0174

단독주택 Single Family



\$439,900  
**Sharon, MA**  
3 Beds, 2.5 Baths, 1964 sf.  
좋은 실내 구조, 조용한 주택가  
미주 살기 좋은 도시 1위  
이현주 401-935-3397



\$550,000  
**Easton, MA**  
4 Beds, 3 Baths  
조용하고 넓은 공간  
New Roofing  
Jason Jeon 617-642-5670



\$649,500  
**Burlington, MA**  
넓고 쾌적한 공간 3000 sf.  
Fully renovated kitchen  
H-Mart, Burlington Mall 근접  
Jason Jeon 617-642-5670



\$1,089,900  
**Lexington, MA**  
4 Beds, 2.5 Baths  
좋은 학군, 햇빛 좋은 남향집  
Near I-95, H-mart  
Anna Jung 617-780-1675

단독주택 Single Family



\$799,000  
**Andover, MA**  
4 Beds, 2.5 Baths, 4001 sf.  
Gorgeous colonial home  
SJ Park 617-304-7001



\$399,900  
**Northborough, MA**  
3 Beds, 2.5 Baths, 2289 sf.  
짜임새 있는 구조, 좋은 가격  
Michael Yun 617-459-5985



\$550,000  
**Danvers, MA**  
4 Beds, 3 Baths, 2620 sf.  
Large lot  
Easy access to I-95  
Jason Jeon 617-642-5670



\$889,000  
**Newton, MA**  
5 Beds, 4.5 Baths, 2450 sf.  
Spacious home for big family  
Anna Jung 617-780-1675

콘도 Condominium 아파트 렌트



\$294,000  
**Cambridge, MA**  
1 Bed, 1 Bath, 433 sf.  
아담하고 좋은 가격의 콘도  
Joanne Song 206-734-1407



\$850,000  
**Cambridge, MA**  
2 Beds, 2.5 Baths, 1374 sf.  
깨끗하고 좋은 구조의 콘도  
Joanne Song 206-734-1407



\$2,600/mon Rental Condo  
**Allston, MA**  
2 Beds, 2 Baths, 1160 sf.  
Close to Green B-line  
Jason Jeon 617-642-5670



아파트 렌트  
방 3, 화 1, 1200sf. \$2,850  
방 4, 화 2, 1800sf. \$3,100  
**Brookline, MA**  
Jason Jeon 617-642-5670

렉싱턴 타운하우스  
\$900,000  
최상의 학군  
최고의 위치  
Won T. Ra 617-642-3156

Condo  
Cambridge/ \$460,000  
2 beds, 2 full baths  
Greenline extension  
Jason Jeon 617-642-5670

Condo  
Cambridge/ \$349,000  
Charming 1 bedroom condo  
Close to Harvard Sq.  
Joanne Song 206-734-1407

커머셜 렌트  
Natick/ \$1,900/mon  
1 Bed, 8월 1일 입주 가능  
Nouvelle luxury condo  
SJ Park 617-304-7001

차이나타운 식당  
건물까지 가능  
보스톤에 5개 뿐인  
24시간 영업 허가  
S. J Park 617-304-7001

Cleaner  
\$220,000  
Milford, 건물 가능  
주차공간, 사무실  
S.J Park 617-304-7001

Laundry  
\$45,000  
Norwell, MA  
좋은 비즈니스 기회  
Won T. Ra 617-642-3156

Restaurant  
\$320,000  
엘머스트 downtown/ 일식당  
Beer Wine License  
Won T. Ra 617-642-3156

**Lexington Office**  
40 Waltham Street, Lexington, MA 02421  
Tel. 781.259.4989 Fax. 781.259.4959  
www.BostonNewStarRealty.com

**Newton Office**  
1111 Washington St. Newton, MA 02465  
Tel. 617.969.4989 Fax. 617.969.4959  
www.NewStarRealty.com

# Agent 모집합니다. 781.259.사구팔구 617.969.사구팔구



1111 Washington St. Newton, MA 02465  
40 Waltham Street, Lexington, MA 02421

www.BostonNewStarRealty.com  
www.NewStarRealty.com

미주 최대 한인 부동산 그룹 / 20여년 역사 / 1500명 이상의 에이전트 /  
연30억불의 매출실적 / 50여 지역 미국지사 / 한국 및 캐나다 지역지사



김형진  
781-956-0409



박성종  
617-304-7001



제이슨 전  
617-642-5670



헤이즐 승  
617-895-7676



Shell Yu  
781-526-2416



이현주  
401-935-3397

## Business - Restaurant



\$145,000  
Allston, MA  
550 sf./ Rent \$1,750  
모든 유틸리티 포함  
전기료만 부담  
Anna Jung 617-780-1675



\$250,000  
Boston, MA  
Boston downtown 중심에 위치  
Great potential to grow  
Jason Jeon 617-642-5670

## Frozen Yogurt Store



프로즌 요거트  
프랜차이즈  
SJ Park 617-304-7001

## Fish Market



\$245,000  
Brockton, MA  
Located in busy Mall  
Great business opportunity  
Won Ra 617-642-3156

## 식당 + 가게



\$139,000  
Chelsea, MA  
2200 sf./ Convenience Store  
멕시코 음식 & 피자  
Lottery & Cigarette  
Jin Choi 617-877-0387

## Drop off Store



\$25,000  
Worcester, MA  
큰 쇼핑 센터에 위치  
넓은 주차장  
Great business opportunity  
Jason Jeon 617-642-5670

## Dry Cleaner



Call for Price  
North Andover, MA  
년 매출 \$180,000  
Price reduced  
고정 손님 확보  
Jin Choi 617-877-0387

## Full Plant Cleaner



\$110,000  
Mass Ave. Arlington  
Gross Sales: \$200,000  
Tons of foot traffic  
Call Jason for more detail  
Jason Jeon 617-642-5670

## Drop Off Store



\$70,000  
Concord, MA  
잘 운영되는 drop store  
Great business opportunity  
Anna Jung 617-780-1675

## Restaurant



\$690,000  
Allston, MA  
맥주, 와인, 소주  
S.J Park 617-304-7001

## Grocery



\$200,000  
Allston, MA  
1100 sf.  
Hot Business Spot  
Anna Jung 617-780-1675

## Restaurant



\$195,000  
Allston, MA  
한국 식당 구매  
좋은 위치, 잘 운영되는 비즈니스  
Jason Jeon 617-642-5670

## Laundry

\$90,000  
Boston  
Full Plant  
Jason Jeon 617-642-5670

## Laundry

\$280,000  
South Boston  
100% 리테일/ 안정된 수익  
Won T. Ra 617-642-3156

## Convenience Store

\$120,000  
Worcester downtown  
Great business potential  
Won T. Ra 617-642-3156

## 올스톤 식당

건물까지 가능  
플리커, 450 capacity  
현 1.85M 매출  
S.J Park 617-304-7001

## Restaurant

\$179,000  
Nashua, NH  
잘 운영되는 Asian Restaurant  
Jason Jeon 617-642-5670

## 커머셜

커머셜 건물 투자  
S.J Park 617-304-7001

## 올스톤 역 앞

5,000 Sf.  
빈자리 렌트  
최고 한인 비즈니스 자리  
S.J Park 617-304-7001

## APT Rental

보스톤 아파트 전문가!  
가격, 지역, 방 갯수 등 원하시는  
조건에 맞추어 찾아 드립니다.  
David Kim 781-956-0409



나원태  
617-642-3156



Steve Yoo  
617-386-3451



신보경  
508-361-6064



Claudia Lee  
617-817-사구팔구



Osan Torossian  
781-915-7838

최고의 실력과 탄탄한 경력을 갖춘 에이전트들이  
여러분을 위해 기다리고 있습니다.

지금 곧 전화하세요 !!!



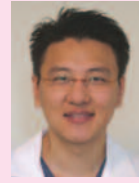

이 순호 원장  
1st 초이스 덴탈, 벨링턴  
(Tel.) 781.273.2233

## 악관절 기능장애 증후군 -1 (Temporo-Mandibular Joint Dysfunction Syndrome)

악관절이란 의학용어로 Temporo-Mandibular Joint이며 약자로는 TMJ라고도 한다. 악관절은 아래 턱 뼈(하악골)와 두개골을 연결하는 관절이며 귀 앞에 위치하고 있다. 악관절도 다른 관절(Joint)과 마찬가지로 디스크(Disc)라고 하는 물렁뼈가 두 뼈 사이에 있어서 뼈와 뼈가 직접 부딪치는 현상을 예방해준다.

만약에 이 디스크에 문제가 생긴다면 하악골이 직접 두개골을 비벼대는 상태, 즉 하악골이 두뇌(Brain)에 직접적인 스트레스를 줄 수도 있다는 것을 쉽게 상상할 수 있을 것이다.

### 악관절의 특이한 기능

1. 악관절은 다른 관절과는 달리 관절 자체가 두개로서 오른쪽 관절과 왼쪽 관절이 서로 연결되어 있기 때문에 한 쪽의 관절이 나빠지면 그 맞은 편인 관절에도 나쁜 영향을 주게 된다.

2. 악관절은 다른관절과 마찬가지로 회전운동(Rotation)도 하지만 다른 관절에는 없는 병진 운동 [Translation:경사진 면을 미끄러지듯 양쪽의 관절과두(Condyle)가 동시에 움직이는 운동]을 병행한다. 그러므로 하악골 운동의 중심(Center)은 관절돌기가 아니고 경추 1번과 2번 사이가 되는 것이다 (그림 A참조). 대개의 경우 TMJ에 문제가 있으면 목뼈의 통증을 호소하는 것도 이러한 이유에서 오는 것이다. 목뼈의 통증이 오면

자동적으로 어깨 부위까지 연장되면서 더욱 심해지면 척추 전체에 영향을 미치게 된다 (척추측만증: Scoliosis)

3. TM Joint의 위치는 윗치아와 아랫치아가 어떻게 물리느냐와 턱골을 싸고 있는 근육들이 어떻게 작용하느냐에 따라서 바뀔 수 밖에 없다. 만약 윗치아와 아랫치아가 비정상적으로 맞물려서 음식물을 씹는 부정교합 (Malocclusion) 상태가 된다면 TM Joint의 위치 역시 비틀릴 수밖에 없는 것이다. 또한 턱뼈를 싸고 있는 근육들은 신경계통(Nervous System)에 의해서 지배를 받는다. 만약 평소애 지나친 스트레스를 받는다면 신경계통이 자극을 받아서 이를 악물고 자거나 또는 이를 가는 습관 (Bruxism) 이 생기게

되는데 이 역시 턱관절을 나쁜 방향으로 가계하는 것이다. 간단히 말하면 비정상적인 치아의 위치나 비정상적인 근육의 작용이 턱관절의 문제를 일으킨다고 할 수 있다.

4. 우리몸의 전체 신경중에서 1/3 이상이 턱관절과 목부위를 지나서 뇌로 향하고 있고, 전체 신경중에서 1/4 정도는 직접적으로 구강주위 조직 및 턱관절에 연결되어 있다. 그러므로 턱관절에 문제가 있을 때 이유없는 두통, 집중력의 저하, 안면경련, 편두통, 삼차신경통 등을 일으킬수있다.

### 악관절 기능장애의 원인

#### 1. 부정교합(Malocclusion)

악관절 장애를 일으키는 가장 큰 원인은 바로 부정교합이다. 즉 윗치아와 아랫치아

의 맞물림이 (음식을 씹을 때 또는 삼킬 때) 비정상적이 되면 TM Joint 또한 비정상적인 위치로 비틀리게 된다. 이러한 현상이 오랜 시간이 지나면 악관절 장애로 나타난다. 예를 들면, 윗 턱의 앞니가 지나치게 아래턱의 앞니를 덮는 경우 (피개교합; Overbite), 또는 앞니가 다물어지지 않는 경우 (Open-bite), 설측과 손측이 뒤 바뀌어서 물리는 경우 (Crossbite), 치아가 가지런하지 않는 경우 (Crowding), 뽑은 치아를 오랫동안 복원하지 않고 방치하여 치아 사이의 공간이 넓어진 경우 등이다.

#### 2. 잘못된 교정치료

치열교정을 할때 악관절의 상태를 고려하지 않고, 무리하게 앞니를 뒷쪽으로 밀어 넣어서 합죽이 형으로 만들거나 또는 상악의 치열궁(Dental Arch)의 모양을 지나치게 작게 고정시킨다면 이 역시 악관절에 무리를 주게 될 수도 있다. 특히 치열궁의 사이즈(Size)가 충분히 크지 않으면 코로 숨을 쉴 수 없는 경우가 많다. 평생동안 코로 숨을 쉴 수 없다는 것은 그 자체만으로도 전신 건강에 상당한 악영향을 미친다.

#### 3. 상악(윗턱)의 위치가 비정상적인 경우

그림 B에서 보는 바와 같이 상악의 좌우의 높낮이가 틀리는 경우 (Roll 또는 Cant), 앞뒤의 높낮이가 틀리는 경우 (Pitch), 상악의 몸체 자체가 좌우 어느 한쪽으로 쏠린 경우 (Yaw) 어떤 경우에도 하악(아래턱)이 상악의 상태에 맞추어야 하기 때문에 하악의 운동이 비정상적으로 될수 밖에 없다. 대개의 TMJ 전문가가 Joint의 상태만을 생각하고 상악의 문제점을 생각하지 않기 때문에 치료가 실패하는 경우가 있다. 상악을 올바른 위치에 갖다 놓지 않는다면 어떠한 TMJ치료도 완료될 수가 없다. 거의 모든 사람들은 상악은 움직이지 않는 것으로 알고있는데 이는 사실과 다르며 상악은 그 위치를 움직일 수도 있고, 또 치열궁(Dental Arch)의 모양을 확대하거나 교정할 수도 있다.

(다음주에 계속)



그림 A



그림 B

## 보스톤의 한글교육, 보스톤한국학교가 책임집니다!

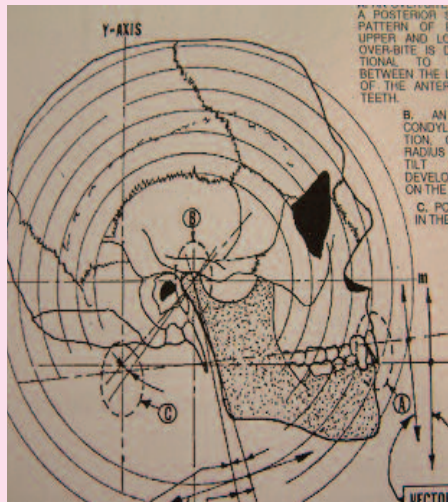
- ☑ 교재가 확실하다!
- ☑ 교사진이 확실하다!
- ☑ 한국문화가 확실하다!

- 첫째, 뉴잉글랜드 유일의 단계별 학습교재 **이높이(Enopi) 교재** 사용!
- 둘째, 교사 경험 3년 이상의 **한국, 미국 교사자격증 보유교사** 유치!
- 셋째, **붓글씨, 탈춤, 부채춤, K-POP, 전통놀이, 한국요리 체험학습!**

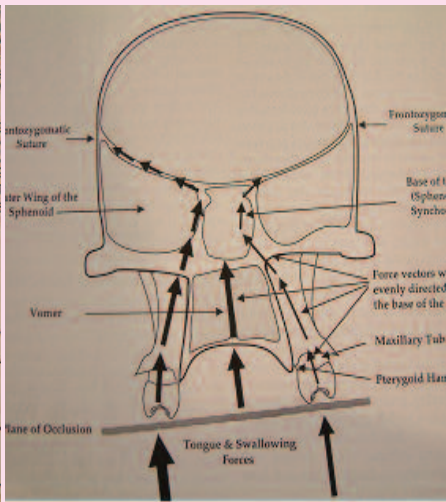
**결론은 보스톤 한국학교입니다!**

### BKS 등록금 안내

Registration Fee: \$30/family/Year  
Tuition: Half Year (16 Saturdays)

#### Regular Classes:

\$280 (One Child)  
\$520 (Two Children)  
\$700 (Three Children)

Afternoon Class: \$170(Lunch included)

개학날: Sep 7 2013

준비물: 필기도구, 3ring바인더, 물병, 스낵

25년 전통의 보스톤 한국학교에서 2013-2014학년

신입생을 모집합니다.

연락처 | 강상철 교장 Email: uno@sangkang.com Tel: 978-509-8708 Web: www.bostonkoreanschool.org

# H-mart Denies Chun Doo-Hwan's Secret Funding Allegation

Written by Hyun Cheon Kim / Translated by Risa Kim

H-mart took early action against the allegation that secret money of former South Korean president Doo-Hwan Chun was hidden by H-mart.

Korean news broadcasting channel TV Chosun reported on the 14th, "South Korean prosecutors have traced Chun Doo-Hwan's secret funding to H-mart, as they found suspicious money laundering in an account." H-mart strongly denied the allegation, and they will take action against the newschannel for defamation.

Kwon Il-Yeon, The CEO of H-mart, reported throughout the Korean-American press, "The allegations of H-mart's secret funding is not true," and "We are considering filing a suit against TV Chosun for letting the news out without any proof."

In an interview with Korean Daily, Kwon said "I'm the real owner who has 100% stake in H-mart. If you can prove that the former president Chun Doo-Hwan is the real owner, I will give up the ownership of all 50 branches."

However, TV Chosun also reported that the prosecutors seized and searched a branch of a commercial bank in Seoul, and found out that Chun Doo-Hwan's second daughter-

in-law, Park Sang-Ah, sent about 500,000 dollars to H-mart in 2003.

In Park's remittance slip, it was clearly stated as "H-mart investment", and she did a wire transfer to the U.S. right after she received money from someone.

In 2003, the year Park Sang-Ah sent the money, her husband Chun Jae-Yong was getting investigated for tax evasion.

According to TV Chosun, the prosecution confirmed that Park Sang-Ah sent more money to H-mart through a different bank on the same day. The rumor of a relation between Chun Doo-Hwan's family and H-mart has been going around for a long time, and the chance of this rumor being the

truth is increasing.

TV Chosun believes that the allegation of Chun Doo-Hwan family's intervention in H-mart could be confirmed as true.

Prosecution can charge the Chun family with having offshore hidden assets, and the prosecution knows all the fund scales of Chun family's wire transfer, including H-mart, through financial authorities.

H-mart has 40 stores in 13 US states including Burlington, Massachusetts. Most Korean-Americans and Asian-Americans purchase food and household items from H-mart. There are Korean food courts and Korean product stores in most H-marts.

hckim@bostonkorea.com



## 60 Korean Restaurants, 87 Korean-American Churches in MA

Written by Hyun Cheon Kim / Translated by Risa Kim

Korean Restaurants are the most popular Korean owned business excluding Korean dry cleaners and laundries in New England area. However, the numbers of Korean Restaurants have been decreased.

According to Boston Korea's phone survey of New England Korean businesses from August 5th to August 16, 10 out of 70 Korean Restaurants in New England have been closed.

There are only 60 Korean-owned restaurants in Massachusetts, Rhode Island, and New Hampshire.

Korean Restaurants that have been recently closed are Kaya, Ume, Minsok, Lee's, Han River New Seoul Barbeque, New York restaurant, Asiana Grill, Brothers restaurant, Sushi King etc. Lee's changed their name into Lee's Grill and Yumi is not operated by

a Korean.

After Ashinayo and Jinmi groceries recently closed, there are 15 Korean grocery stores in New England. Massachusetts has the most amount of Korean grocery stores with 12 stores, there are only 2 stores in Rhode Island, Mirae and Asiana groceries. Eunhae market was the only Korean food market in New Hampshire.

Even though it is not a business, there were 87 Korean Churches in the directory and 32 churches were closed. There were 20 Korean educational institutions and 5 of the institutions have been closed.

Boston Korea updated the directory with the most recent changes and it was posted in the 33rd edition of Boston Korea newspaper. If there are any left out or wrong business information, contact Boston Korea at 617-254-4654.

hckim@bostonkorea.com

# Adams Crouser & Suh PLLC

아담스 크라우저 & 서 로펌

이민법/국제법 전문 미국 로펌  
한인 변호사들의, 한인들을 위한 최상의 법률 서비스!



이소영  
이민 변호사



조규성  
민법/상법 변호사

- 전문인력 취업비자 (H-1B)
- 단기연수인 비자 (H-3)
- 주재원 비자 (L-1)
- 특기자 비자 (O-1, P-1)
- 취업이민 (NW, EB-1, EB-2, EB-3)
- 투자비자 (E-2) / 투자이민 (EB-5)
- 종교 비자 (R-1) / 비자 변경 및 연장
- 가족초청 이민 / 시민권 신청
- 추방 재판 / 각종 이민 관련
- 비지니스, 민사 등 각종 소송 관련



스티브 서  
이민 변호사

Adams Crouser & Suh PLLC | Tel: 617.877.3435 / 617.969.7979

1111 Washington Street, Newton, MA 02465 | Fax: 617.969.4959 | www.stevesuh.com / www.suhladyer.com



# GREATER NEW ENGLAND MINORITY SUPPLIER DEVELOPMENT COUNCIL

Join us for the

# 2013

## BUSINESS OPPORTUNITY

# EXPO

TUESDAY, SEPTEMBER 24

WEDNESDAY, SEPTEMBER 25

CONNECTICUT CONVENTION CENTER,  
HARTFORD CT

This is the Largest Trade Show in the Northeast focused on Supplier Diversity



Keynote Speaker  
**MAYOR PEDRO SEGARRA**  
City of Hartford, Connecticut



Keynote Speaker  
**JOSET WRIGHT-LACY**  
NMSDC President

### FEATURED EVENTS

One on One Meetings between Corporate buyers & MBEs  
Corporate & MBE Presentations  
Best Practices in Corporate Supplier Diversity Workshop  
Networking and much more

MBE Training Session  
100 + Corporate Exhibitor Booths  
Over 1,000 Attendees

MINORITY BUSINESS + CORPORATE AMERICA = JOBS AND HOPE

REGISTER ONLINE NOW AT [WWW.GNEMSDC.ORG](http://WWW.GNEMSDC.ORG)

CERTIFY | DEVELOP | CONNECT | ADVOCATE

문화와 예술 섹션에서는 무료, 유료 예술작품 전시, 연극, 강연, 예술가 소식, 예술 작품관람 팁, 뮤지엄의 가족 프로그램 등 예술과 관련된 다양한 소식을 전합니다.



마사스 빈야드 (Martha's Vineyard)

## 박물관 100배 더 즐기기

41

문화/예술 컬럼니스트 장동희

Museum of Fine Arts, Boston 강사  
보스톤 아트 스튜디오 원장  
167 Corey road, suite 205, Boston MA 02135/ph)  
857 756 2557  
jandonghee@bostonartstudio.com  
/ www.bostonartstudio.com

## 마사스 빈야드 (Martha's Vineyard)

The vineyard Artisans Festival (매 주 목요일, 일요일)  
Labor Day Weekend Show : 8/31, 9/1, 10:00-5:00, Agricultural Hall, West Tisbury  
Opening night August 30 from 5:30-8:30

마사스 빈야드에 가본 적 있으신가요? 보스톤에 정착한지 벌써 5년이 다 되었지만 아직 한번 가보지 않다가 지난 주 지인의 별장에 초대받아 처음으로 찾아가 보았습니다. 마사스 빈야드는 매사추세츠주에 위치한 섬으로 케이프 코드 해안에서 약10km 떨어져 있고 섬이 다리로 연결되어 있지 않기 때문에 케이프 코드 반도 항구 우즈홀(Wood's Hole)에서 배를 타거나 비행기로만 들어갈 수 있는 섬입니다. 도시에서 멀지 않은 곳에서 외딴 섬을 느끼고 싶은 생각이 든다면 추진해 볼 만한 여행지입니다.

빈야드의 곳곳에 숨겨진 고급 프라이빗 별장들은 오랜 시간 정치계의 거물과 헐리웃 유명인사들에게 여름 휴양지로 사랑을 받아왔습니다. 올 여름 오바마 대통령이 가족과 함께 이곳에 위치한 프라이빗 별장에서 휴가를 보내면서 더욱 주목을 받기도 하였지요. 또한 빌 클린턴 전 대통령도 휴가 차 종종 이곳을 찾아 골프를 즐겼다고 합니다. 미국 정계를 화려하게 수놓은 케

네디가(家)도 빈야드와 많은 인연을 맺고 있습니다. 케네디가는 이곳에 많은 땅과 별장을 소유하고 있어 케네디가의 사람들에게 여름낙원이기도 하지만 또 한편으로는 비운의 섬이기도 하지요. 존 F 케네디의 아들 존 F 케네디 2세가 1999년 아내와 처제를 태운 자가용 비행기를 몰다 조종 미숙으로 인한 추락사로 이곳에서 38세로 생을 마감하였습니다. 또한 케네디 전 대통령의 동생 고테드 케네디 의원은 1969년 이 섬에 있는 다이크 브릿지에서 교통사고로 사람을 숨지게 한 곳으로도 알려져 있지요. 당시 그는 유망한 차기 대통령 후보로 미국인의 기대를 받고 있었으나 교통사고 후 현장에서 도망친 것이 알려진 후 여론의 추락으로 결국 대권의 꿈을 접게 됩니다.

사회 각계의 거물들이 여름 휴가로 많이 찾는 곳만큼 화려한 호텔과 명품 브랜드가 들어선 쇼핑거리를 상상한다면 어쩌면 이곳에서 실망을 하게 될지도 모릅니다. 꾸준히 비치주변으로 상업적인 개발을 규제한 덕분에, 마

을 전체적으로는 소박하고 꾸미지 않은 멋이 배어있고, 섬의 최고 변화자인 에드가 타운(Edgartown)에는 도시에서 쉽게 만나지 못하는 그 흔한 스타벅스 하나 없이 오로지 로컬 카페와 샵, 레스토랑들이 오밀 조밀 모여있어 미국인에게도 일상에서 벗어난 느낌을 주기에 충분할 것입니다. 이 곳에는 반짝거리는 고급차를 뽐내는 사람들보다 자전거를 타고 유유히 항구 주변을 산책하는 사람들을 더 쉽게 만날 수 있습니다. 또한 자연경관이 상하지 않도록 사려 깊게 규제한 부동산 개발 덕분에 지 않은 천연 바다의 모습을 감상할 수 있는데 아마도 화려한 삶에 익숙한 각계의 부호들에게는 이러한 자연스러움이 큰 매력으로 다가왔나 봅니다.

마사스 빈야드는 아름다운 자연 경관으로 많은 예술가들에게 영감을 주었고, 지금도 이곳에서 많은 작가들이 스튜디오를 꾸리고 서로 협력하며 예술가 공동체를 만들어 가고 있습니다. 특히 빈야드 헤이븐 (Vineyard Haven)지역은 Art Place에 의해 2013

이 페스티벌을 기획하게 되었습니다. 페스티벌에서 전시되는 모든 작품은 테코르도바 뮤지엄과 리즈디에서 전문가를 초청하여 엄격한 심사과정을 통과한 작품들만을 선정해서 전시하고 있습니다.”

사바나 조지아 대학에서 순수 예술을 공부하고 고향인 빈야드로 다시 찾아와 활동하는 작가 댄 반랜딩햄은 이곳에서의 삶에 깊은 만족감을 보였습니다. “관광객이 많이 찾는 여름도 아름답지만 고요하고 단순한 겨울이 작업하기에 더 없이 좋습니다. 예술가들은 서로를 격려해주고 서로의 작품을 홍보해 주기도 하는 등 커뮤니티 서포트가 잘 되어 있지요. 이곳에서 전업작가로서 저의 열정인 그림을 그리며 수익도 마련할 수 있어 정말 기쁩니다.”

다가오는 Labor Day Weekend에는 이 페스티벌의 피날레라고 할 수 있는 ‘레이버데이 쇼’가 열리게 됩니다. 이는 일년 중 빈야드에서 열리는 가장 큰 예술 행사라고 합니다. Agricultural Hall에서 열리는 이 행사에는 케이프 코드와 주변 섬 지역에서 활동하는 최고의 예술가들이 한자리에 모여 전시장을 가득 채우고 함께 나누는 축제입니다. 가구, 보석, 섬유 디자인 이들의 시연도 볼 수 있습니다. 가을이 성큼 한 걸음 앞으로 찾아온 8월의 끝자락, 자연과 예술을 만끽할 수 있는 빈야드로 올 여름 마지막 휴가를 떠나 보는 것을 어떨까요?

년 미국 최고의 작은 예술커뮤니티 탑 12의 하나로 선정되었을 뿐 아니라 ‘더 빈야드 아티스안 페스티벌’ (The Vineyard Artisans Festival) 은Cape Cod Life 매거진에 의해 케이프 코드와 섬 지역 전체 최고의 아트페어쇼로 지난해에 이어 올해도 최고상을 수상하기도 하였습니다.

매년 6월부터 콜럼버스데이 주까지 매주 일요일과 목요일에 열리는 ‘더 빈야드 아티스안 페스티벌’에 가면 빈야드에서 활발히 활동하는 작가들을 한 곳에서 만나 볼 수 있습니다. 18년 전 이 행사를 기획하여 지금까지 운영하고 있는 안드레아 로저 씨는 열정이 넘치는 예술가이자 기획자입니다. “과거에는 작가가 오로지 갤러리를 통해서만 작품을 팔수 있었어요. 저는 빈야드의 작가들이 직접 관객과 소통하고 판매할 수 있는 행사를 만들고자



‘더 빈야드 아티스안 페스티벌’ 야외 행사장 모습

행복한 미소가 그리우십니까?  
1st 초이스가 고객님의 미소를 되찾아 드리겠습니다

모든 진료를 편리하게 한곳에서!

- \*치아교정
- \*소아치과
- \*사랑니발치
- \*치아미백
- \*임플란트수술
- \*악관절(TMJ)
- \*보철/비니어
- \*수면진정마취
- \*신경치료
- \*3DX-Ray(CT 스캔)

**Dr. Jeong Sook Lee** (이정숙 선생님)  
서울대학교 치의학대학원, DDS/Ph.D  
Tufts School of Dental Medicine, DMD  
Harvard School of Dental Medicine,  
Practice limited to prosthodontics

**Dr. Michael Kang** (강형원 선생님)  
University of Pennsylvania, DDS  
Harvard Dental Resident  
Practice limited to endodontics

**Dr. Samuel Lee** (이순호 선생님)  
UCLA School of Dentistry, DDS  
Harvard Dental Resident  
Practice limited to perio, implant, & ortho

치아교정 무료상담  
(2013-12-31까지)

DENTAL

1st.CHOICE DENTAL

781.273.2233

www.1cdental.com

11 Cambridge St. Burlington, MA 01803

H 마트에서 5분 거리

11 Cambridge St. Burlington, MA 01803

# 2013 Live in USA



한국 락의 전설

# 부활콘서트



Guitar 김태원



Drum 채제민



Vocal 정동하

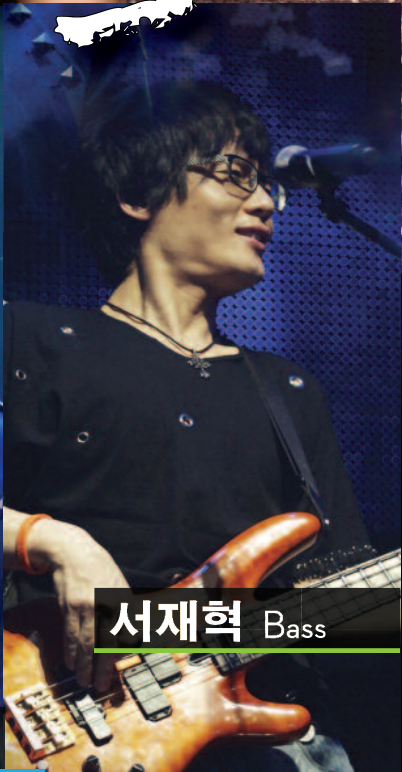

Bass 서재혁

교차로 창간 13주년 기념 사랑나눔 장애우들을 위한 **부활 콘서트**

## 뉴욕 & 뉴저지

2013. 9. 22. [일] 8:00PM

**Bergen Performing Arts Center**  
(30 North Van Brunt St., Englewood NJ 07631)

주최 | **LEDO ENTERTAINMENT**

주관 | **교차로 레이디경향**

티켓 | \$50, \$80, \$100, \$150

예매처 | NY 교차로 718-460-0114, 718-460-0300  
핑크네일 646-266-3742

- 특별후원 | 김철원 로펌 Charles C. Klym & Company, P.C. 핑크네일 전미주 최대 관광여행사 동부관광 패밀리 구공탄 강아들에게 Broad Ave Blues LIVE MUSIC & BAR VLADO FOOTWEAR DOUBLETREE
- 언론후원 | 교차로 협의회 hey0korean KBN 벼룩시장 개코루 웰빙신문 스타푸드 주간필라 미주신문인협의회 HERALD

“여행을 아는 당신을 위한 진짜배기 여행!”



버스만 타다 돌아오는 여행과는  
차별화된 자유여행!

신개념 배낭여행

# 꽃보다 할배 따라가기 특선 유림편

프랑스 찍고! 스위스 찍고! 이태리 찍고!

파리/인터라켄/베른/밀라노/베네치아/로마/바티칸시국

특전사항

- 해니! 완전한 자유시간 백배 즐기기!
- 즐! 꽃보다 할배가 구경하지 못한 오르세 박물관 관광!
- 셋! 금강산도 식후경! 달팽이 요리, 푸아그라, 라따뚜이, 풍류요리 즐기!
- 넷! 여행후 개인앨범 제작 증정!

노팁

노음션

인솔자  
동행

노버스

● **일정: 10월14일 ~ 10월23일 (9박10일)**

**\$1,980+항공료**



**선물증정!** “여행시 꼭 필요한 선물도 드립니다!”  
투어 안전복대, 멀티어댑터, 여행용 지갑백, 최고급 비비크림 (독일제)



신개념 배낭여행

기존의 국내여행과는  
차별화된 자유여행!

# 행복한

# 가을의 유혹 심어여행

부여/전주/담양/해남/보성/순천/여수/남해/거제/부산

특전사항

맛있는  
먹거리 여행

구드레 돌쌈밥/  
흑두부정식/남도한정식  
포악정식/갈치초림/  
장아탕/멸치쌈밥/  
개장정식/자갈치부페

- 해니! 해남 땅끝마을 - 나를 만나는 시간여행!
- 즐! 느림의 미학-한옥마을에서의 하룻밤!
- 셋! 힐링의 완성-보성 녹차밭 둘러보기 & 녹차시음!
- 넷! 금오도-벼랑길 트레킹!
- 다섯! 설레임의 “외도” 자유여행
- 여섯! 추억화상-김촌마을 로의 과거여행!

노팁

노음션

인솔자  
동행

● **일정: 10월11일 ~ 10월16일 (5박6일)**

**\$890+항공료**



**선물증정!** “여행시 꼭 필요한 선물도 드립니다!”  
투어 안전복대, 여행용 지갑백, 최고급 비비크림 (독일제)

ABC TRAVEL  
**에이비씨 여행사**

Tel. 617.223.7799

EMAIL : joan@gogoace.com

단체모임, 가족모임 의 맞춤형여행도 문의 주십시오!

# 원세훈 전 국정원장 첫 공판

## ‘신종 매카시즘’ 지칭에 ‘국정원 고유업무’로 반박

(보스톤 = 보스톤 코리아) 오현숙 기자 = 국가정보원의 대선·정치 개입 혐의로 기소된 원세훈 전 국정원장(62)의 첫 공판에서 검찰은 원 전 원장의 혐의에 관해 '신종 매카시즘'이라고 지칭했다. 이같은 지적에 대해 원 전 원장 측 변호인은 "사이버 활동은 국정원의 고유 업무"라고 맞섰다.

검찰 수사 결과 원 전 원장이 '민간인 보조요원' (PA·Primary Agent)들을 동원해 국내 정치에 개입하도록 지시하고 이들을 관리한 정황이 포착되면서 또 한 차례 거센 후폭풍이 불가피할 전망이다.

### 공직선거법 위반으로 기소

원 전 원장은 2009년 취임한 후부터 작년 대통령 선거 전까지 국정원 직원들에게 인터넷상에서 정부·여당을 지지하거나 야당을 비방하는 내용의 댓글을 올리도록 하고 이러한 게시물에 대한 찬반 표시를 하도록 지시, 정치와 선거에 개입한 혐의(공직선거법 위반) 등으로 지난 6월 14일 불구속 기소됐다.

검찰 조사결과 국정원 직원들이 지난해 9월부터 12월까지 올린 대선 관련 글은 73건, 정치·선거와 관련된 글은 모두 1900여건으로 파악됐다. 또 국정원 직원들의 불법 정치개입으로 파악된 찬반 표시의 합계는 1700여회로 집계됐다.

원 전 원장은 댓글 활동을 정치관여·선거개입이라 단정하기 어렵고 이를 자신이 지시했는지, 지시와 활동 간에 인과관계가 있는지, 위법의 인식이 있었는지 등도 불확실하다며 혐의를 부인하고 있다.

### 검찰, '신종 매카시즘' 행태 지적

지난 26일 서울중앙지법 형사합의 21부(이범균 부장판사) 심리로 원 전 국장에 대한 첫 공판이 열렸다. 이 자리에서 검찰은 "피고인이 근거없이 무차별적으로 중복 따지를 붙이는 신종 매카시즘의 행태를 보였다"고 말했다.

검찰은 선거에서 후보단일화를 추진하던 야권을 모두 중복으로 지목한 원 전 원장의 과거 발언을 인용하며 "안보기관의 수장으로서 북한과 유사한 주장을 하는 사람과 단체에 낙인을 찍었다"고 지적했다.

검찰에 따르면 원 전 원장은 국정원 내부 회의에서 "정부·여당을 비방하는 개인 세력은 북한과 별반 다르지 않다", "중복좌파"들로 오염된 국민들의 생각을 사이버 활동으로 정화시켜야 한다"는 등의 발언을 했다.

검찰은 "국민을 상대로 여론전을 벌이면서 특정정치 세력을 지원하는 데에 국정원장 지위를 남용했다"고 강조하면서 "이는 일반 국민을 가장해 여



국회 국정원 국정조사 청문회에 참석했던 원세훈 전 국정원장의 모습

론을 인위적으로 조장함으로써 민주주의 근간을 흔드는 반헌법적 행위"라고 말했다.

### “국정원 심리전단 고유업무다” 반박

반면 원 전 원장의 변호인은 "검찰이 '중복좌파' 개념에 대한 상당한 오해를 바탕으로 피고인을 기소했다"고 반박했다.

변호인은 "중복좌파는 북한의 지시를 받아 국가체제를 전복하려는 자, 북한의 주장을 추종하는 세력을 말하는 것이지 정부에 비협조적인 세력을 지칭한 것이 아니다"라며 "외관상 오해

의 소지는 있으나 (중복 세력과) 야당 및 야당 성향 정치인들과는 엄격히 구분돼야 한다"고 말했다.

이어 "북한과 중복 좌파가 대통령 국정수행 성과를 폄훼하고 정부 시책에 대한 반대 선동을 해온 것은 사실"이고 "이런 공세에 대응해 사이버 활동을 벌이는 것은 국정원 심리전단의 고유 업무다"라고 주장했다.

### ‘주요이슈와 대응논지’ 지시받아 작성

정치와 선거 관련 댓글을 남기는 작업을 맡은 국정원 심리전단은 지난 2005년 북한의 인터넷 활동에 적극적

으로 대처하려는 목적에서 창설됐다.

심리전단은 4개의 팀으로 구성돼 있고, 네이버나 다음 등 대형포털, '오늘의 유머'와 같은 중소 사이트, SNS 등 담당을 나눠 활발히 활동해왔다.

4개 팀 중 기획담당인 1팀을 제외하고 2팀은 대형 포털업체를 맡았으며 김모씨가 소속된 3팀은 '오늘의 유머' 같은 중소 사이트를, 나머지 4팀은 SNS를 담당하며 댓글 공작을 수행했다.

국정원 심리전단에서 청문회 증인으로 출석했던 김 모씨처럼 댓글작업에 동원된 직원들은 70여명에 이르는 것으로 검찰 수사에서 드러났으며 팀 요원들은 국정원장과 3차장, 심리전단장, 각 팀장 등으로 이어지는 지휘체계에 따라 '주요 이슈와 대응 논지'를 지시받았다.

이들은 '주요 이슈와 대응 논지' 지시에 따라 각자 담당하는 인터넷 사이트에 들어가 다수의 아이디를 번갈아 사용하며 게시물과 댓글을 직접 작성했고 일정 기간이 지나면 삭제했다.

이들은 민간 보조요원까지 동원해 최소 하루에 3~4건 이상씩의 댓글을 올린 것으로 전해지고 있다.

### 국정원법 위반 혐의 추가

검찰의 수사과정에서 원 전 국장이 '민간인 보조요원' (PA·Primary Agent)들을 동원해 국내 정치에 개입하도록 지시하고 이들을 관리한 정황을 포착한 것으로 27일 확인됐다.

서울중앙지검 특별수사팀은 A연대 소속 B씨 등 3~4명이 국정원의 지시를 받고 지난해 대선 정국에서 인터넷 사이트에 반정부 게시물에 비방글을 다는 등 '정치 댓글'로 선거와 정치에 개입한 사실을 파악했다.

검찰은 B씨 등의 배후로 원 전 원장을 특정하고 원 전 원장에게 국정원법 위반 혐의를 추가로 적용해 법원으로부터 관련 PA들에 대한 계좌 추적 영장을 발부받았다. 원 전 원장이 국정원 심리전단 소속 직원들을 통해 직접 PA들을 조직적으로 동원하고 관리했다는 게 검찰의 판단이다.

박주민 민주사회를 위한 변호사모임 변호사는 "원 전 원장은 국정조사에서 자신이 직접 심리전단을 확충했다고 시인했는데 확충 과정에서 민간인이 동원됐을 가능성이 있다"면서 "국정원장이 직접 민간인들에게 돈을 주고 그들을 불법 행위에 동원한 게 검찰 수사에서 사실로 드러난다면 이는 사상 초유의 일"이라고 지적했다.

### 매주 1회 집중심리 예정

재판부는 오는 10월 6일까지 매주 한 차례씩 집중 심리를 진행한다.

향후 재판에서는 국정원 직원들의 사이버 활동이 정치관여·선거운동이 될 수 있는지, 원 전 원장의 지시와 인과관계가 있는지 여부 등에 대한 공방이 벌어질 예정이다.

다음달 2일 열리는 2회 공판에는 민병주 전 국정원 심리전단 단장에 대한 증인신문이 예정돼 있다.

한편 원 전 원장은 이와 별도로 황보건철 황보연(62·구속기소) 대표로부터 공사 수주 청탁과 함께 역대 금품을 수수한 혐의(특정범죄가중처벌법상 알선수재)로 구속기소돼 재판을 받고 있다.

hsoh@bostonkorea.com

## “한국바다, 일본 원전오염수 영향 없다”

(보스톤 = 보스톤 코리아) 오현숙 기자 = 일본 후쿠시마 원전 사고 이후 우리나라 연근해 바다에 대한 조사 결과 방사능으로부터 안전한 것으로 나타났다.

국립수산과학원은 "일본 후쿠시마 원전 사고가 국내 어장·수산생물에 미치는 영향을 파악하기 위해 2011년부터 한국원자력안전기술원과 우리나라 연근해의 바닷물을 채집 조사한 결과 일본 방사능 오염수가 우리나라 해역으로 유입되지 않은 것으로 나타났다"고 27일 밝혔다.

이번 조사는 2011년부터 두 달에 한 번씩 수산과학원이 우리나라 동·서·남해 및 동중국해 75개 정점에서 채집한 해수를 한국원자력안전기술원이 해수에 함유된 방사능

을 측정했다. 3년간 조사한 결과 방사성요오드와 방사성세슘은 검출되지 않았으며, 극미량의 방사성세슘은 평소와 비슷한 수준으로 검출돼 후쿠시마 원전의 유출수가 우리나라에 영향을 미치지 않은 것으로 확인되었다.

서영상 국립수산과학원 수산해양종합정보과장은 "후쿠시마 원전의 유출수가 우리나라에 영향을 미치지 않은 것으로 확인됐다"며 "후쿠시마 방사능 오염수가 해류를 타고 지구 전체를 순환해 우리나라로 오기까지 5년 정도가 걸려 그동안 방사능이 희석돼 방사능 유출수의 영향은 미미할 것으로 예측된다"고 말했다.

하지만 만일의 사태에 대비하기 위해 수산과학원에서는 해류의 변

동 및 해수 구조의 변화 등을 지속적으로 모니터링 할 계획이다.

또한, 9월 초 우리나라로 유입되는 해류에 대한 방사능 분석을 위한 해수 채취를 동중국해에서 실시할 예정이며, 매월 우리나라 근해역에 대한 방사능 감시 활동을 수행할 예정이다.

정영훈 국립수산과학원장은 "우리 국민들이 안심할 수 있도록 우리나라 연근해에 대한 모니터링을 최대한 강화하고 국내외 유관기관과의 협력도 확대해 나갈 것"이라고 밝혔다.

도쿄전력은 지난 19일 저장탱크에서 오염수 0.12t이 유출됐다고 보고했으며, 당시 원자력규제위원회는 1등급(정상 운전에서 이탈)으로 잠정평가했다. 하지만 추가



20일 일본 후쿠시마 원자력발전소의 항공사진. 방사능 오염수를 저장하기 위한 지상 물탱크가 빼곡히 들어차 있다

조사에서 유출량이 300t으로 늘어났고, 다른 2곳의 탱크에서도 유출 흔적이 발견됐다. 또 유출이 최소한 달 전부터 시작됐던 것으로 드러나면서 일본 원자력규제위원회가 28일 후쿠시마 원전 저장탱크 오염수 유출 사고를 국제 원전 사고 평가척도(INES) 3등급으로 공식 결정했다. INES는 0~7등급으로 구분되며 3등급은 '중대한 이상 현상'을 의미한다.

hsoh@bostonkorea.com

2013년 9월2일 ~ 24일 북미주 순회강연



# 법륜스님

## 희 · 망 · 세 · 상 · 만 · 들 · 기

법륜스님의 “희망세상만들기” 즉문즉설 순회강연이 북미주 22개 도시를 찾아갑니다.



9월 20일(금요일) 7:00pm

HARVARD UNIV. SCIENCE CENTER

• 주소: 1 Oxford St, Cambridge, MA 02238 • 문의: geumyee@gmail.com, (212)222-0636

 \*선착순 무료입장입니다.

[Facebook.com/wehopeworld](https://www.facebook.com/wehopeworld)

주최: 평화재단, 정토회 | 주관: 정토회해외사무국, 하버드한인학생회

www.pospay24.com



POWERED BY  
**WorldPay**<sup>TM</sup>  
Authorized Representatives Agent of  
Citizen Bank, Providence, RI

# PROSPay



크레딧 카드 서비스

마켓

요식업

뷰티전용 POS

도/소매 인터넷 쇼핑몰

저희 **PROSPay**가 도와드리겠습니다.



ATM

Agent / 상담원 모집

TEL **617 - 466 - 2212**

TOLL FREE **888 - 604 - 2190**

150 Eastern Ave #2FL Chelsea, MA 02150

# 릴라이어블 Market



## Opening Hours

Monday~Friday  
9:30am~9:00pm  
Saturday  
9:00am~9:00pm  
Sunday  
10:00am~8:00pm

Sale Week 8월 30일(Fri)~9월 5일(Thu)



한국미  
Han Kuk Mi  
\$28.99/40Lbs



반반미  
BanBanMi  
\$14.99/15Lbs



삼겹살  
Pork Belly  
\$4.99/Lb



소혀  
Sliced Beef Tongue  
\$7.99/Lb



니수이 에다마메  
Nissui Edamame  
\$1.29/14.10oz

**3 Day Special**  
8월 30일부터  
9월 1일까지



왕 볶음 멸치  
Wang Boiled &  
Dried Anchovy(Small)  
\$15.99/1Lb



CJ 생 야채  
돼지고기 물만두  
CJ Pork & Vegetable  
Dumpling  
\$6.99/28oz



해태수산 종합탕  
Haitai Boiled  
Shell Mussel  
\$2.99/14oz



오사키 게맛살  
Osaki Brand Fish Cake  
\$5.99/17.6oz



세카 Sekka  
\$10.99/15Lbs



CJ 햅반  
CJ Cooked Rice  
\$13.99/12pc(Box)



시라키쿠 사누끼 우동  
Shirakiku Sanukiya Udon  
\$4.99/5pc(pack)



혼다시  
Hondashi  
\$11.99/2.2Lbs



찜갈비  
Stew Kalbi  
\$9.99/Lb



생 재래 조선김  
Seasoned Seaweed  
\$4.99/10+2Pk



아씨 오징어채  
Assi Seasoned  
Shredded Squid  
\$6.99/16oz



백설 햅 자른당면  
Beksul Cellophane  
Noodle  
\$3.29/500g



홍삼차  
Red Ginseng Tea  
9.99/100pk(Box)



오투기 생강차  
Ottogi Ginger Tea  
\$2.99/15pk (Box)



수키나  
소바국수  
Sukina Soba  
Noodle  
\$4.49/1.36kg



비타 코코  
Vita Coco  
\$2.49/500ml



카메다 소프트 샐러드  
Kameda Soft Salad  
\$2.99/5.5oz



조리콩  
Jolly Pong  
\$2.59/6.5oz



감자깡  
Potato Flavored Snack  
2 for \$1/1.93oz



유기농 까먹는 군밤  
Organic Roasted Chestnut  
\$1.99/150g



미즈칸 소바  
장국  
Mizkan Soba  
Soup Base  
\$5.49/32Fl.oz



# 릴라이어블 마켓

전화 | 617-623-9620, 주소 | 45 Union SQ, Somerville, MA 02143

사업의 시작은

# Lee Associates

# 이경해 부동산

## 1.800.867.9000



**Broker & Realtor(1985년부터 보유) 사업 및 부동산 무료 상담**

상가건물, 콘도, 아파트건물 투자하실 분 환영  
1031 Exchange 서비스, 비즈니스 용자 알선  
미 전역 프랜차이즈 비즈니스  
항상 리스팅 60-70보유

E2 비자 사업체, 비즈니스 무료상담  
크고작은 세탁소들, 론드로맷(Laundromat) 많음  
주유소, 식당, 편의점, 주류판매점등 다양한 사업체  
항상 원하시는 사업체를 찾아드립니다.

Cell.....508.962.2689  
Tel.....781.297.5679  
www.leebrokers.biz  
Email..kayleebrokers@aol.com

- 보스톤 남쪽: 중식+스시 연매상 \$ 1M+ Full Liquor 면허
- 다운타운 보스톤 로비샵 (Lobby shop) 주 6일 오픈 로터리포함, 매매가격 \$79,000
- 전국 체인 델리, 고급 몰 안에 위치 연매상 \$560,000
- 보스톤 남쪽: 데어리퀸/오린지줄리어스, turnkey 경영, 연매상: \$300,000
- 식당 아침, 점심 보스톤 북쪽 주 6일 오픈 연매상 \$180,000
- 아이스크림, 브라운대학, 프로비던스 중심가 샌드위치 & 기타 메뉴 추가 가능
- 뉴튼 세탁소: 연매상: \$120,000+ 출세일: \$100,000 좋은 위치
- 아침+점심(5일) 보스톤 점심만, 연매상 \$250,000 아침 첨가할 수 있음
- 동양그로서리 연매상 &800,000+부가수익, 비어+와인, 로타리 저렴한 매매가격 \$129,000
- 보스톤 북쪽 세탁소 Full Plant 연매상 \$250,000 소유자 은퇴
- 보스톤 동북쪽 세탁소 Full Plant 연매상 \$370,000 매매가 285K 소유자 은퇴
- 론드로맷: 보스톤 연매상 \$180,000 새 장비들 (2010년)
- 드롭오프: 보스톤 북쪽 연매상 \$208,000 소유자 부재중 경영, 좋은 렌트
- 타이식당: 보스톤 서쪽, 바로 영업 가능, 연매상 \$350,000

- 상가건물 4, 5 유닛 고급동네, 100% 수리 완료 매매가격 \$789,900
- 섬머빌 론드로맷 연매상 \$180,000
- 세탁소 Full Plant +셔츠유닛, 뉴햄프셔, 연매상 \$100,000 Owner finance 가능
- 드롭오프: 연매상 \$250,000+ 렌트 \$1,200/1달, 소유자 타주 이사
- 세탁소 Full Plant +셔츠유닛, \$300,000 +Owner finance 가능
- 론드로맷 +부동산, 연매상 \$230,000 소유자 부재중 경영, 카드시스템, 물값 절약가능-우물보유
- 론드로맷: 연매상 \$60,000 캠브리지, 부수입! 무인 자동시스템 완비, 소유자 부재
- 드롭오프 +루트세일: 연매상 \$280,000 공장가능, 소유자 사망, 좋은 매매 가격
- 드롭오프: 보스톤 서쪽 연매상 \$140,000 Full Plant로 할 수 있음
- 뉴튼지역 세탁소 +셔츠 유닛, 연매상 \$160,000
- 동양식당: 연매상 \$250,000 새 시설, 학교 급매매 Any Offer 받음
- 세탁소 뉴튼지역, 연매상 \$145,000 19년 경영, 매매가격 \$139,000
- 일본식당: 하바찌 +스시, 보스톤 북쪽, 소유자 은퇴, 연매상 \$300,000+
- 드롭오프+론드로맷: 연매상 \$455,000-100% 소유자부재 Working owner 매상증가 가능성



# 보스톤 교육원

### Secondary/College Process

- 중/고/대학 진학 상담
- 전학수속 및 인터뷰
- 원서 작성 / Essay 교정 외...

### 학원 프로그램

- 교포 학생들을 위한 주중/주말 프로그램
- 유학생을 위한 주말 프로그램
- 단기간 방학 프로그램 외...

### 가디언쉽 / 유학유무

- 학기 별 학교 방문/교사 및 교과목 상담
- 각 종 봉사활동 / Extra-curricular 제공
- Summer Program 제공 외...

### SAT1 주말(토요일) 준비반

- SAT 시험 일정: 10/5, 11/2, 12/7
- 수업 기간: 9월14일 ~ 12월1일(토)
- 수업 시간표:  
09:00 ~ 10:00 : Vocab. Test  
10:00 ~ 12:00 : Reading/Writing  
12:00 ~ 1:00 : Lunch  
1:00 ~ 3:00 : SAT1 실전 문제 풀이

#### 지도 교사

- [Heather Morton]
- SAT1 Reading Section
- PH.D in English
- Teaching at BEW for 3 years

### BEW 추수 감사절 프로그램

- 프로그램 일정: 2013.11.23 ~ 11.30 (11월 28일 추수감사절 당일은 휴강)
- 프로그램 내용  
✓ SAT1 / SSAT / TOEFL Class (4명이상)  
✓ SAT2 Subject Test prep (Math/ Science / History/ Language)  
✓ All subjects for Private tutoring  
✓ National Contest(AMC10&12)  
✓ Presentation for Secondary / College admission strategy (11/30(토))
- 프로그램 정보: [www.bostonedu.org](http://www.bostonedu.org)  
\* Ride & homestay 서비스 제공

### 최근 3년 교육원생 대학 입학 현황

Harvard(2), MIT(4), Dartmouth(4), Duke(4), NYU(10), Johns Hopkins(7), UPenn(2), Coenell(4), Emory(9), Princeton(3), Stanford(1), Oxford(1), Brown(3), Columbia(8), Michigan(1), Georgetown(3), UC계열(3) 등.

### 최근 3년 교육원생 중.고등학교 입학 현황

Brooks(5), Kimball Union Academy(4), Middlesex(4), Phillips Andover(2) Phillips Exeter(1), St. Mark's(8), Choate Rosemary Hall(1), Cambridge School of Weston(1), NMH(3), Fay(1), Kent(2), Cushing(2), Canterbury School (CT)(1), Dana Hall(1), Concord(2), Governor's(1), St. Paul's(2), Loomis Chaffee(1)

**Boston Education World, Inc. 보스톤 교육원**  
128 Wheeler Rd. #301, Burlington, MA 01803 3  
tel. 339.234.5255 / fax.339.234.5258  
[www.bostonedu.org](http://www.bostonedu.org)  
문의: [info@bostonedu.org](mailto:info@bostonedu.org)  
수업 문의: [academicservices@bostonedu.org](mailto:academicservices@bostonedu.org)