

**김성군 변호사**  
160 main street  
Stoneham, MA02180  
781.438.6170  
www.songkimlaw.co

**보스톤 코리아**  
BOSTONKOREA.com

**뉴스타 부동산**  
주택 / 콘도  
비즈니스 / 건물  
617.921.6979  
clarapaik@newstarrealty.com  
ClaraPaik.com

POSTMASTER: Send Address Changes to 161 Harvard Avenue, Suite 13, Allston, MA 02134

전화: 617-254-4654, 광고문의 전화: 617-775-8474

ISSN 1554-6942

# 위안부 소녀상 한, 일간 청원 대결

## 일본 철거 서명 3주만에 12만

(보스톤 = 보스톤코리아) 김현천 기자 = 캘리포니아 글렌데일 시립공원에 세워진 위안부 소녀상을 두고 재미 한국교포와 일본 교포간 청원 대결이 뜨겁다.

텍사스주 메스키프에 사는 'T.M.'이라는 머리글자의 이름을 가진 네티즌이 한 달 전 백악관 사이트인 '위 더 피플'에 위안부 소녀상 철거를 청원, 3주만에 10만 명 이상의 네티즌이 서명했다. 이에 백악관은 조만간 공식적인 입장을 표명해야 한다.

철거를 주장한 네티즌이 올린 청원은 "소녀상은 평화의 동상을 가장한 위안부 동상으로, 일본과 일본 국민에 대한 증오를 부추기고 있다"는 내용이라 더욱 한인들을 자극했다.

일본인들의 서명이 10만을 넘어서자 한국 네티즌들이 나섰다. 지난 4일, 이 사이트에 소녀상을 보호해 달라는 청원이 올라왔고 9일 현재 7만명이 넘는 교포들이 지지를 하고 있다. 청원 기준을 채우려면 3만 여명의 서명이 더 필요하다. 이 청원을 올린 네티즌



캘리포니아 글렌데일 시립공원에 세워진 위안부 소녀상

'S.H'는 "어제 나는 평화의 동상을 철거해 달라는 청원이 10만 명을 넘어섰다는 소식을 들었다. 그러나 평화의 동상은 2차 세계대전 기간 일본 제

국주의 군대에 의한 성노예 희생자를 상징한다. 우리는 역사를 정확하게 알아야 한다. 나는 우리가 이 평화의 동상을 지켜야 >>7면으로 계속

# 지난해 50만불 넘는 소득 올린 비결

## 뉴스타 전국매출 1위 제이슨 전 인터뷰

(보스톤 = 보스톤코리아) 장명술 기자 = 고급 스포츠 세단으로 차가 바뀌었다. 그를 보는 주위 사람들의 눈도 바뀌었다. 2013년도 뉴스타 부동산 미주 매출왕 자리는 그를 그렇게 바꾸어 놓았다.

제이슨 전의 친절하고 공손한 태도는 변함이 없다. 자신의 공 절 받은 뉴스타 보스톤지사장 백영주 씨에게 돌린다. 혼자 말해도 충분히 한국말이 유창하고 조리있게 말을 할 수 있지만 백 대표와 인터뷰 자리에 굳이 같이 앉았다. 그의 세심함이 돋보이는 대목이다.

뉴스타 LA에서 부동산 공부를 시작한게 1년 반전이다. 뉴스타 보스톤 지사에서 일을 시작한 것은 1년 전이다. 1년만에 그는 미주 전 뉴스타 직원 중 최고의 매출을 올린 것이다. 지난해 그가 올린 커미션 소득이 51만 9천불 정도다.

성공하는 사람은 따로 있을까. 아니면 남다른 노력으로 성공할까. 지난 1년의 시작과 끝을 지켜보았던 기자로서는 그의 이야기가 공

금하지 않을 수 없다. 일년 전 그는 LA에서 재산관리



인으로서 남부럽지 않은 소득을 올리고 있었다. 그의 할머니가 편찮으시다는 소식을 듣고 장남인 그는 보스톤행을 택했다. 물론 백영주 대표의 권유도 있었다. 7살에 이민과 알링턴 고등학교, 유메스를 졸업했다. 백 대표와 같은 1세로서 충분히 통하는 것이 있었을 게다. 그는 일단 백대표가 선장인 뉴스타 보스톤 지사로 배를 갈아 탔다.

1년전 부동산 에이전트로 시작하면서 특별한 계획을 세우지는 않았다. 새내기들 모두가 마찬가지겠지만 좋은 에이전트가 되기 위해 노력했다. 제이슨 전은 "제가 짧은 시간안에 부동산에 눈을 뜰 수 있었던 것은 백사장님의 날카로운 가르침이 있었다. 최초 광고부터 >>2면으로 계속

이민법  
상법  
민·형사소송  
부동산 매매·부동산법

**성기주 변호사**  
Kiju Joseph Sung  
617-504-0609  
Cambridge Office  
929 Massachusetts Ave.  
Cambridge, MA 02139  
www.lookjs.com

11월, 2014년 2월, 3월, 4월 비수기출발  
보스톤 ⇨ 인천 (왕복!) ONLY 1 stop

**\$1073** 부터

▶ 본 금액은 세금과 유틸리티료가 포함된 가격입니다.  
▶ 티켓가격은 항공사의 사정에 따라 변동될 수 있습니다.  
▶ 디즈니 패키지 투어, 고국투어, 크루즈, 호텔, 국내선 및 국제선 항공권 문의 바랍니다.

1-866-619-4223 (Toll Free) / 617-424-8956

한국어 상담 | 월~금 12pm -9pm  
예약센터 | 영어, 일어 only 1-877-489-4223 (24/7)

이메일 heim@iace-korea.com  
온라인 예약 www.iace-korea.com  
페이스북 www.facebook.com/iacetravelkorea

**IACE TRAVEL**

Everything you need to get to move-in day.

- SureStart® Pre-approval\*
- On-time Closing Guarantee\*

**citi**

This is not a commitment to lend. All loans are subject to credit and property approval. Certain restrictions may apply on all programs. Terms, conditions and fees for accounts, products, programs and services are subject to change. Final commitment is subject to verification of information, receipt of a satisfactory sales contract on the home you wish to purchase, appraisal and title report, and meeting our customary closing conditions. This offer is not a commitment to lend and is subject to change without notice. There is no charge for the SureStart pre-approval, but standard application and commitment fees apply. If you are purchasing a home, we guarantee to close by the date specified in your purchase contract, unless prohibited by federal law, and further provided that the date is at least 30 days after the application date and the date of your purchase contract. If your loan fails to close on time due to a delay by Citibank, you will receive a credit toward closing costs of \$500. Offer not available for refinance loans, co-ops, unapproved condos, residences under construction, community lending programs and government loans. In Texas, the credit may not result in your receiving cash back. (\*Federal law requires certain disclosures be delivered to the borrower at least 3 business days before consummation. The Guarantee to close does not apply if such disclosures are required and your closing is delayed due to the 3 business day waiting period.)

© 2013 Citibank, N.A. Equal housing lender. member FDIC. NMLS# 402995. Citi, Citibank, Arc Design and Citi with Arc Design are registered service marks of Citigroup Inc.

**Ezer Lee**  
Home Lending Specialist  
617-834-2446  
ezer.lee@citi.com  
NMLS ID: 859995

**뉴스타 부동산의 나원태, 제이슨 전의**  
**경험과 전문성으로 명쾌한 해답을 드리겠습니다**  
Lexington, Newton, Allston, Brighton, Cambridge, Boston

MA, RI 전 지역의 리스팅 구축, 빠른 정보 전달, 정확한 정보, 철저한 분석으로 최적의 결과 창출, 완벽한 팀워크를 통한 차별화된 부동산 마케팅 제공

**나원태 Realtor**  
미주 전체 뉴스타 부동산 금탑 다수 수상  
Direct: 617.642.3156  
wonra@newstarrealty.com

**Exclusive Listing: 의류 상점**

- Mattapan, 성업중인 옷가게
- 안정적인 수입, 모든 inventory 포함
- Asking \$100,000

**제이슨 전 Realtor**  
미주 전체 뉴스타 부동산 금탑 다수 수상  
Direct: 617.642.5670  
jason.jeon@newstarrealty.com

이삿날까지 필요한 모든 것

- SureStart® 사전승인\*
- 제시기에 계약 클로징 보장\*

**citi**

이같은 대응보장이 아닙니다. 모든 대출은 신용 및 자산 승인이 필요합니다. 모든 프로그램에는 특정 제한사항 적용될 수 있습니다. 계약, 채권, 보증금 및 서비스에 대한 책임, 조건, 수수료, 수수료는 변동될 수 있습니다.

**Ezer Lee**  
주택대출전문가  
617-834-2446  
ezer.lee@citi.com  
NMLS ID: 859995

▶▶1면에 이어서

## 뉴스타 전국매출 1위 제이슨 인터뷰

시작해서 물어 봤을 때 체계적으로 딱딱 가르쳐 주셨다.” 고 밝혔다.

제이슨 전의 인상깊은 말은 그다음에 나왔다. “그런데 가르쳐 주신 대로 그렇게 되는 게 정말 신기했어요” 라고 그는 오랜 경험을 가진 백대표의 이야기를 따른 것이 도움이 됐음을 밝혔다.

백영주 대표는 “(사장으로서) 도와주지 않고 싶은 에이전트가 어디 있겠는가. 본인이 열심히 했다.” 고 그의 공으로 돌렸다. 백대표는 한 예를 들었다. 다른 에이전트가 맡았던 건을 제이슨 전이 맡게 됐다. 그 손님은 에이전트를 바꾼 이유에 대해 “그전 에이전트가 너무 닳고 닳아서” 였다고 제이슨 전은 아주 진지하고 성실하게 그를 대해 다른 건까지 맡게 됐다.

본인만의 비결이 있었냐는 질문에 제이슨은 “팔로우업을 잘했다. 한국에서 손님이 있으면 시간차가 있으니까 새벽에 전화가 오거나 이메일이 오는 경우가 많았다. 항상 전화기를 옆에 두고 있어서 자다가도 일어나서 대답했다.” 일반 에이전트라면 아침에 일어나 메일을 체크하고 답했을 것이지만 궁금해하고 빨리 알고 싶은 손님의 입장에서 그는



바로 바로 답했다는 것이다.

그는 부지런했다. 그는 전화로 방문하는 게 예의가 아니라고 생각해 항상 손님들을 찾아 다닌다. 때론 전화로는 안되는 사람도 찾아가면 해결되는 경우도 많았다. 손님을 찾아가 부동산 얘기만 아니라 연방준비은행의 경제 정책이라든지, 부동산 시장 동향 등을 이야기 했다. 이런 과정을 거치다 보면 어느샌가 그의 손님이 됐다.

그는 부동산 에이전트를 맡전없이 시작해서 가장 많은 돈을 벌 수 있는 최고의 직업으로 꼽았다. “일식당을 해봤고 부동산도 해봤지만 벌어들이는 액수가 다르다. 남문기 회장이 변호사, 의사보다 부동산 에이전트가 더 많이 번다고 했다” 라고 자신감을 내비쳤다. “탑 (부동산) 에이전트는 정말 돈을 많이 번다”

라는 게 제이슨의 이야기다.

또한 보람도 많다. “잘 팔아드리고 잘 사 드리면 너무 행복해 하신다. 저로 인해 그분들의 이익이 창출되는 것이 더 힘이 생긴다” 고 밝혔다. 시간이 늘 모자라다. 작은 커미션이라도 최선을 다하니 손님이 손님을 소개하기 때문이다. 그래서 미혼인 그는 당분간 뉴스타와 결혼할 거란다.

지난 몇 년간 백대표의 지도 하에서 수잔 안, 박성종, 애나정, 제이슨 등으로 이어지는 탑 에이전트를 배출한 뉴스타 보스톤 지사다. “좋은 스승 밑에서 좋은 제자가 나온다” 고 회사 대표를 추켜세우는 제이슨 전이나 “정말 (최고상을) 받을만 한 사람이 받았다” 는 백영주 대표. 그들의 성공방식을 조금은 이해할 것 같았다. editor@bostonkorea.com

## 뉴스타 보스톤 지사 개인 매출왕 2연패

뉴스타 보스톤지사 시무식 갖고 팀워크 강조 젊은 주부들의 합류 두드러져, 활기찬 시무식

(보스톤 = 보스톤코리아) 장명술 기자 = 뉴스타 보스톤지사의 제이슨 전 씨가 미주 뉴스타부동산 2013년 매출왕을 차지했다. 지난해 애나정 씨에 이어 2년 연속 매출왕이 보스톤지사에서 탄생, 뉴스타 보스톤 지사 스타 배출의 산지임이 증명됐다.

뉴스타 보스톤 지사(대표 백영주)는 7일 로렌스 소재 이가 그릴에서 2013년을 마감하고 2014년을 시작하는 시무식을 갖고 보스톤 지사 제이

슨 전씨에게 본사의 매출왕 1위 표창장을 전했다. 지난해 1위 애나정씨는 지난해보다 더 많은 매출을 올렸으나 전체 3위에 그쳤다. 그만큼 경쟁이 치열했다는 증거다.

뉴스타 부동산 보스톤 지사는 지난해 미주 전체 2위를 차지해 3년 연속 2위를 차지하는 기염을 토했다. 1위를 차지한 팀은 뉴스타 하와이 지사로 지난해에 이어 또다시 보스톤 지사를 꺾고 1위 ▶▶3면으로 계속



**<진료 과목>**

- \* 일반 치과 \* 잇몸 질환 치료
- \* 신경 치료 \* 보철 전문
- \* 보톡스 & 필러

**주요 보험**  
Delta, BCBS, Aetna,  
Cigna, MetLife,  
MassHealth,  
etc.

# 케임브리지 덴탈

# 큰 웃음을 드립니다

**Cambridge Dental Associates**  
126 Inman Street  
Cambridge, MA 02139  
(617) 492-8210  
한국어 진료 상담 가능

www.gracesalomboston.com  
**영업 시간** 월요일~금요일: 10시~7시  
 토요일: 9시~8시  
 예약을 하시면 기다리시지 않아도 됩니다.

각종 헤어 컷과 펴 그리고 스킨 케어

## 젊음과 아름다움을 창조하는 곳!!

- 매직 스트레이튼 Magic Straightening
- 브라질 케라틴 트리트먼트 Brazilian Keratin Treatment
- Threading Threading
- 디지털 펴 & 셋팅 펴 Digital Perm & Setting Perm
- 아이롱 펴 Iron Perm
- 헤어 컬러링 Coloring (GOLD WELL 사용)
- 헤어 메니큐어 (코팅) Hair Manicure
- 메니큐어 & 페디큐어 Manicure & Pedicure
- 왁싱 Waxing
- 얼굴 마사지 Facials
- 웨딩 서비스 Wedding Services

Grace Salon

프리미엄 토탈 헤어 살롱

## 그레이스 컷팅 클럽

617-623-2430

56 Union Sq. Somerville, MA 02143  
한국중합식품 옆 건물에 위치해 있습니다.

를 차지했다.

백영주 뉴스타 보스톤지사 대표는 “지난해에 이어 3년 연속 2위이지만 많은 분들이 함께 해주셔서 좋은 성과를 냈다” 고 밝혔다. 김광오 부사장은 “하와이 지사의 사람들과 이야기 하면서 느낀 것은 팀워크가 좋다는 것이었다. 결국이 팀워크가 늘 보스톤을 앞서게 한 것으로 보인다” 며 보스톤 지사의 팀워크 향상을 위해 노력하겠다고 밝혔다.

백영주 대표는 “유니폼을 입어라, 머리를 짧게 잘라라, 광고를 많이 해라 등 (남unki) 회장님이 시키는 대로 하면 우리는 할 수 있다” 며 지금껏 뉴스타란 부동산회사와 보스톤 지사가 성장할 수 있었던 원동력이라고 말했다.

이날 뉴스타 시무식에는 유난히 젊은 주부층의 참여가 두드러졌다. 뉴스타 보스톤 지사의 우수상을 수상한 신보경 씨 등의 맹활약이 다른 젊은 주부들에게도 자극이 된 것으로 보인다.

시무식에서 뉴스타 직원들은 “팀 뉴스타, 팀 뉴스타, 팀 팀 뉴스타, 뉴스타” 란 구호를 외치며 2014년 비전과 음식을 나누었다.

editor@bostonkorea.com

# 한인3세, 월시 시장 수석보좌관 임명

## 보스톤 첨단기술 도시로 변화기대, 고경주 미보건부차관보 아들 다니엘 아리고

(보스톤 = 보스톤코리아) 김현천 기자 = 지난 월요일(6일) 보스톤 시장으로 취임한 마틴 월시가 가장 먼저 임명한 수석보좌관 (chief of staff) 다니엘 아리고(29세, Daniel Arrigg Koh, 이하 다니엘 고)가 고경주 보건복지부 차관보의 아들로 밝혀져 보스톤 한인 사회의 주목을 받고 있다. 고 씨의 어머니 클라우디아 아릭(Claudia Arrigg)은 레바논인으로 안과 전문의다. 고 씨는 정치적인 배경은 약하지만, 보스톤 시를 첨단 기술 도시로 변화시킬 수 있을 것이라 기대를 모으고 있다.

최근까지 온라인 비디오 채널 허프포스트 라이브(HuffPost Live)의 제너럴 매니저를 지낸 그는 앞서 미디어계 거물 아리아나(Arianna Huffington)의 수석보좌관으로서의 경력 또한 있어 디지털 분야와 연계가 깊은 강점을 지니고 있다.

월시는 지난 월요일 고 씨를 임명한 후 “그는 우리 보스톤에 신선한 활력을 불어넣을 것” 이라고 기대감을 표했다.

고 씨 역시 트위터를 통해 “월시를 도와 보스톤의 역사를 만들어가는 일에 동참하게 돼 영광” 이라고 소감을 밝혔다.

월시는 또한 정치적 영향력을 갖춘

주변 인물 대신 정치적 배경이 약한 고 씨를 수석보좌관으로 임명한 이유에 대해 “그가 갖고 있는 경험이 보스톤 시를 경영해 나가는 데 많은 도움이 될 것으로 기대하기 때문” 이라고 밝혔다.

고 씨는 앤도버 출신으로 앤도버 필립스 아카데미를 졸업하고, 하버드에서 학사(Government from Harvard College)와 석사(Harvard Business school) 과정을 모두 수료한 수재이다.

학부시절, 상원 의원 에드워드 M. 케네디 인턴으로 일한 것 외 하버드 경영 대학원 리더십 연구원 프로그램을 통해 이전 시장 토마스 M. 메니노의 고문으로 몇 개월 보낸 것이 정치적인 경험의 전부라 할 수 있을만큼 정치적인 배경은 부족하다.

하지만, 다양한 기술 및 자연 과학 분야의 풍부한 경험과 하버드 비즈니스 스쿨의 인맥을 통해 커뮤니티를 발전시킬 것이라 기대를 모으고 있다.

월시의 임명에 대해 “기대되는 선택” 이라는 입장을 표명한 마이크로



마틴 월시가 가장 먼저 임명한 수석보좌관 (chief of staff) 다니엘 아리고

소프트 혁신 및 정책 센터 뉴잉글랜드 지부의 앤머리 레빈스(Annmarie Levins)는 “그는 다양한 보스톤의 기술 커뮤니티를 함께 모을 수 있으며 보스톤을 기술의 메카로 만들 수 있는 사람” 이라고 말했다.

체중감량 앱 회사의 CEO인 찰스 태그 역시 “다니엘 고가 영향력을 미칠 수 있다면 캠브리지와 보스톤의 기술을 잇는 교량 역할을 해야 한다” 고 조언했다. 그곳은 때로 기술 경쟁자처럼 보일 때가 많다고 말한 찰스는 “우리가 만약 두 지역을 기술 경쟁 상대로 생각한다면, 둘다 더 강해질 수 있는 기회를 잃고 마는 셈”이라고 조언했다. hckim@bostonkorea.com

보스톤코리아 BOSTONKOREA.com



**Publisher & C.E.O**  
장명술 Myong Sool Chang

**Writer**  
김현천 HyunCheon Kim  
정성일 Sungil Jung  
박현아 HyunAh Park  
오현숙 HyunSook Oh

**Graphic Designer**  
양성대 SeungDae Yang

**Marketing**  
최성우 SeongWoo Choi

**Web Master**  
정한웅 HanWoong Chung

**Contribution part**

백린 Rin Paik  
신영각 YoungGak Shin  
공정원 JungWon Gong  
김은한 EunHan Kim  
백영주 YoungJoo Paik  
성기주 KiJoo Sung  
신영 Young Shin  
윤희경 HeeKyung Yoon  
이명덕 MyoungDuck Lee  
앤드류콕 Andrew Koak  
앤젤라엄 Angela Um  
정준기 JoonKi Jung  
이선영 SunYoung Lee  
소피아 Sophia  
홍하상 HaSang Hong  
오승준 Albert Oh  
이명원 Myung Won Lee  
장동희

**& TV 사업국**  
617-955-9459

**레이디경향**  
617-775-8474

재휴일제 | 연합뉴스 | 미신협 회원사 | 세한연 회원사



맞춤식 교육 Mathematics • Verbal • Testing Skill

# SAT Plus

## SATI 및 SATII 준비 전문학원

TEL: 781-398-1881

2 Winter Street Suite 104, Waltham, MA 02451

### SAT Plus Fall Schedule

Starting September 7, 2013

Class	Time
PSAT/SAT Prep (Grade 11)	9:00AM - 11:00PM Saturday
PSAT/SAT Prep (Grade 10)	11:30AM - 1:00PM Saturday
Reading/Math (Grade 9)	1:30PM - 3:00PM Saturday
SAT Prep (Grade 12)	4:00PM - 6:00PM Saturday
<b>One on One Tutoring</b>	<b>3:00PM - 10:00PM Sunday - Thursday</b>



Rocky Hill School 과학 및 수학교사 Disciplinary Committee  
MIT 생물학 학사학위  
Who's Who Teachers of America-1992년 선출  
Tandy Award Finalist(수학 및 과학분야 우수교사 표창)  
지난 10년간 SAT I 및 SAT II 개인교습

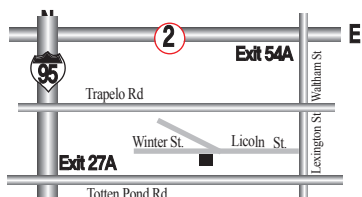

“항상 Tutoring이 가능합니다!!”

English Writing, Biology, History, Chemistry, Math, Physics

10년 이상의 지도경력으로 우수한 학생을 배출하신 한상훈 선생님! 항상 지도하시고 계십니다.

# 재외동포 예산 3.8% 소폭 증가

대부분 동결 또는 삭감, 동포 교육 예산 증액 고려인 이주150주년 사업비 10억 책정

(보스톤 = 보스톤코리아) 김현천 기자 = 세계 각국 재외동포를 지원하는 올해 예산이 동포 교육비를 포함해 소폭 증액됐다.

2일 재외동포재단이 발표한 자료에 따르면 올해 재외동포재단의 예산은 466억9천300만원으로 지난해 450억원에서 3.8% 증가했다.

올해 예산 증가분의 가장 큰 비율을 차지한 부분은 고려인 이주 150주년 기념 지원 사업으로 10억원이 책정됐다. 이 사업은 정부 예산안에는 포함돼 있지 않았지만 국회 심의 과정에서 결정됐다. 또한 CIS 지역 고려인 초청사업에도 7천만원이 배정됐다.

한편 재단은 미국 동포사회를 대표하는 미주한인회총연합회 활성화에도 3억원의 예산을 책정했다. 미주총연은 운영비 등의 명목으로 매년 1억원의 예산을 지원받아왔으나 이번에 3배가 증가한 것.

한글학교 육성 예산은 111억9천만원으로 지난해보다 11.3% 늘어났고, 한글학교 운영비 지원금도 9.8% 증가한 104억9천만원으로 책정됐다.

또한 EBS 교육콘텐츠를 활용한 교육자료 제작·배포에도 3억원이 새로

책정되고, 조선어교원과 CIS 지역 한국어교사 초청연수 예산도 지난해 3억4천500만원에서 4억4천500만원으로 28% 증가하는 등 재외동포 교육 예산은 대부분 늘어났다.

하지만, 사이버 한국어 강좌 사업은 삭감, 한글학교 교사 육성 사업은 동결됐다.

한편 교육부의 재외동포 교육 관련 예산도 653억6천800만원으로 지난해 639억9천600만원보다 13억원 가량 늘어났다.

한국학교 지원에 476억1천800만원, 한국교육원 지원에 109억5천600만원, 해외 한국어 보급에 56억6천900만원이 쓰일 예정이다.

교육부 산하 국립국제교육원은 지난해 31억4천100만원보다 약 18.5% 많은 37억1천500만원을 재외동포 교육에 투입한다.

한글학교·한국학교·한국교육원 등에서 사용할 교과서와 교재 개발·보급에 작년보다 6억원 가량 늘어난 31억2천500만원, 재외동포 국내 초청교육에 5억700만원, 재외 한국학교 교사 연수에 8천300만원이 배정됐다.

국회는 여야의 극한 대치 끝에 해를



재외동포재단 2014년도 예산이 전년대비 3.8%가 증액됐다

넘긴 지 5시간 여 만인 지난 1월1일 새벽, 총액 약 356조 규모의 '2014년도 새해 예산안'을 본회의를 열어 통과시켰다.

이 가운데 재외동포재단의 주요 예산내역은 ▲사업비 421억4천8백만원 ▲인건비 30억1백만원 ▲경상비 15억4천4백만원으로 책정됐다.

이중 ▲동포사회 지도자 초청사업 ▲재외동포 조사연구사업 ▲재외동포 차세대 사업 ▲재외동포 장학사업 ▲재외동포 청소년 초청사업 ▲한상 네트워크사업 ▲재외동포 통합네트워크사업 ▲내부 정보화사업 등은 동결 또는 줄줄이 삭감됐다.

재단은 오는 21일 이사회를 열어 새해 예산을 검토, 조정후 추인할 예정이다. hckim@bostonkorea.com



## 외교부·재외공관 한국 기업 해외진출 지침서 발간

(보스톤 = 보스톤코리아) 김현천 기자 = 외교부와 재외공관이 해외 현지의 다양한 정보를 수집한 지침서를 발간했다. 이는 한국 기업의 해외진출을 지원하기 위한 방편으로, 지난 한 해 동안 현지에서 수집한 정보를 종합적이고 체계적으로 정리한 것으로, 다양한 주제의 지침서 총 23권으로 묶였다.

책자에서 다루고 있는 주요 주제는 △투자 진출(인도, 중국, 러시아, 루마니아, 태국, 동티모르 등), △주요 산업 현황(농업, 생명공학, 신재생에너지 등), △FTA 활용, △현지 법령(노동, 환경, 복지, 세무 등), △사회적 책임활동(CSR) 등이다.

책자들은 재외공관이 그간 우리 기업의 해외진출·정착을 지원하거나 현지 진출 우리 기업들의 애로 사항 해결을 지원하는 과정에서 얻은 다양한 정보들을 바탕으로 발간한 것으로, 우리 기업들이 현지 사정을 이해하고 투자 유망분야를 발굴하는데 유용할 것으로 기대된다.

외교부는 앞으로도 재외공관을 통하여 우리 기업의 해외 진출·정착을 지원하고, 해외 경제정보의 전파 등을 통해 우리 기업의 해외 진출을 위한 맞춤형 지원 서비스를 강화해 나갈 예정이다.

hckim@bostonkorea.com

## 안지아 소프라노 독창회

사랑의 하나됨과 내일의 소망, 그리고 고향의 그리움 담아

(보스톤 = 보스톤코리아) 김현천 기자 = 안지아 소프라노의 독창회가 오는 19일 일요일 오후 7시 St. Paul's Episcopal Church에서 열린다.

"Morgen" (Tomorrow)라는 이름으로 열리는 이번 독창회는 사랑의 하나됨과 내일의 소망, 그리고 고향의 그리움을 담은 곡들이 무대에 올려질 예정이다.

안지아 소프라노는 "한 해가 지나면 지날수록, 다시 태어나고, 더 깊이 성숙해지기를 바라는 마음으로 정성과 열정을 모아 준비했다" 고 전했다.

일시: 1월 19일 오후 7시  
장소: St. Paul's Episcopal Church, 15 St. Paul St. Brookline, MA 02446

hckim@bostonkorea.com

나쁜 치아를 만났다면  
좋은 의사를 만나야 합니다.



**진료과목**  
일반치과  
신경치료  
잇몸질환치료  
보철전문  
보톡스&필러

**주요 보험**  
Delta, BC/BS,  
Aetna, Cigna,  
Metlife, etc...

**한국인**  
진료 상담 가능  
응급치료 가능

**캠브리지 덴탈 어넥스**  
**Cambridge Dental Annex**

617.871.1482

Tel 617.871.1482  
Fax 617.871.1483

www.yasuboston.com



## 야수 레스토랑

**자녀를 위해 요리하는 엄마의 마음을 담았습니다**

야수는 작은 나물에서부터 요리 하나하나까지 자녀들을 기르는 어머니의 마음으로 만듭니다. 직접 만들어 손맛이 들어있는 야수의 음식 - 맛과 건강을 생각하신다면 야수를 찾아주세요.

**YASU RESTAURANT**  
Telephone 617.738.2244  
1366 Beacon Street, Brookline, M A02446



단체예약  
주문음식



# 유학생·체류자 한국보험 혜택

## 해외서 가입 가능

(보스톤 = 보스톤코리아) 김현천 기자 = 미국에 장기체류하는 유학생이나 주재원 등도 앞으로는 해외 체류 때 발생하는 상해나 질병 등 치료에 대해 보상을 받을 수 있는 길이 열린다.

한국의 보험사들은 오는 4월1일부터 미국을 포함한 해외 지역에서도 한국 보험 가입이 가능한 '해외 장기체류보험'을 출시할 예정이다.

이는 한국 금융감독원이 지난달 30일자로 공시한 보험업 감독업무 시행세칙 개정 자료에 따른 것이다.

세칙이 개정됨에 따라 대부분의 보

험사들은 이미 관련 상품의 개발에 들어갔으며 유학생, 기업 주재원, 외교관 등 해외 체류자들이 상당수 가입할 것으로 업계에서는 전망하고 있다.

지금까지는 해외여행이나 체류를 위한 출국 전에만 여행자 보험이나 장기체류 대상 보험에 가입할 수 있었다.

기존에는 주거지에서 출발해 도착 전까지를 기준으로 보험혜택이 적용되는 보험회사들의 약관에 따라 출국 이전에만 가입이 가능했다.

이번 출국 이후에도 외국에서 보험 가입이 가능해진 시행세칙의 개정으로 인해

외국 체류 때 발생한 의료비용이나



상해를 입은 경우의 손해보장이 가능해졌다. hckim@bostonkorea.com

처' 자매지인 '네이처 커뮤니케이션즈' 온라인판 12월 18일자에 게재됐다. 혈관의 구조적 특성으로 발생하는 혈류흐름(blood flow)의 변화는 고지혈증 등과 심혈관계질환인 동맥경화발병의 요인으로 알려져있다.

연구팀은 자체적으로 개발한 급성 동맥경화모델 및 혈관내피세포에서 리보핵산 추출기술을 이용해 혈류변화에 민감하게 조절되는 마이크로유전자군을 발굴했다. 그중 마이크로유전자-712 (microRNA-712)가 동맥경화관내피세포 염증반응을 일으켜 동맥경화를 유발하는 강력한 조절인자임을 밝혀냈다. 또한 연구팀은 이 유전자

다. 이 연구에는 조교수가 최근 5년간 활동했던 한국 이화여대 월드클래스 유니버시티 프로젝트 연구도 포함돼 있다. 조교수에 따르면, 연구팀은 지금까지 전혀 알려지지 않았던 새로운 마이크로 유전자인 '마이크로 리보핵산-712'가 나쁜 혈류 (disturbed blood flow)로 인한 동맥경화 발병과정에 매우 중요한 조절인자임을 규명했다. 연구논문은 세계적 과학전문지 '네이

# 한인 과학자, 동맥경화 치료제 개발 조한중 석좌교수, 획기적 연구결과 발표

(애틀란타 = 애틀란타 조선) 조숙희 기자 = 한인 교수가 이끄는 연구팀이 동맥경화증 발병 규명과 치료제 개발에 획기적인 연구결과를 발표해 주목을 받고 있다.

조한중 석좌교수(조지아텍 및 예모리대) 연구팀은 '마이크로리보핵산-712(microRNA-712)'라는 마이크로 유전자가 동맥경화를 유발하는 중요한 조절인자임을 세계 최초로 규명했

# 범죄경력증명서 보스톤 총영사관서 발급

(보스톤 = 보스톤코리아) 김현천 기자 = 한국 내 민원인의 전과 기록을 증명하는범죄 경력증명서(국, 영문)를 주보스톤총영사관에서 직접 발급 받을 수 있게 됐다.

외교부는 그동안 재외국민이 해외에서 신청하는 국.영문본 범죄경력증명서 발급에 소요되는 시간 및 비용 등의 불편함을 개선하기 위해 올 1월 1일부터 전재외공관에서 직접 전자문서 시스템을 이용해 발급도록 절차를 간소화했다.

이에 발급시간은 2주내로 단축됐을 뿐 아니라 서류발급을 위해 민원인이 부담하던 국제우편 비용(연간 최소 6억 5천만원)도 절약하게 된다. 또한 공관-외교부-경찰청의 업무량도 대폭 감소되는 효과를 거둘 것으로 기대된다.

외교부는 "경찰청과의 성공적인 협업을 통해 해외신청 국.영문

본 범죄경력증명서 발급체계 서비스를 개선한 바 향후에도 유관 부처간 협력을 통해 재외국민 보호 및 민원서비스 향상을 위해 계속 노력해 나갈 것" 이라 전했다.

주보스톤 총영사관은 지난 1일부터 범죄경력 증명서 발급을 시

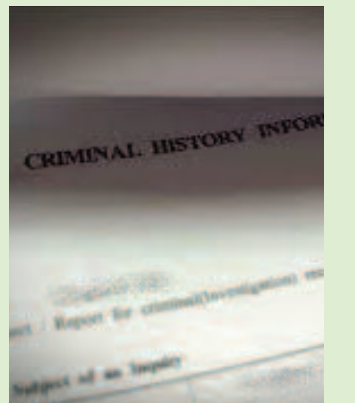

작했으며, 발급 기간은 2주일 정도 소요된다고 알렸다.

hckim@bostonkorea.com

여제제를 개발, 실험동물(생쥐)에 주사해 동맥경화가 효과적으로 예방됨을 입증했다. 현재 연구팀은 돼지를 이용한 전 임상실험 등 연구결과를 환자의 동맥경화제로 쓰일수 있도록 후속 연구를 진행 중이다.

지난 7일 조한중 교수는 "동맥경화증은 미국과 한국 최대 사망원인으로

8년간의 연구를 통해 동맥경화증 원인 유전자를 찾아내고 그 유전자가 동맥경화를 일으키는 메커니즘을 밝혀냈다" 며 "현재 FDA가 요구하는 중소동물실험을 진행 중으로 신약개발을 위한 제약회사와의 협상도 추진되고 있다" 고 밝혔다.

cho@atlantachosun.com



Frank Y. Shin, D.M.D  
현 Tufts 치과대학 부교수



## 신영목치과

- 치아 이식 수술 (Implants)
- 미용치과 (Veneers/Bleaching)
- 아말감 대신 치아색으로 [Composite Fillings]
- 응급환자 당일치료
- 토요일도 진료함
- 각종보험 지정병원

www.drfrankshin.com

617.265.5606

1428 Dorchester Ave. Boston, MA 02122



# 가주 손두부 & 샤부샤부

한식&일식

하버드지점 Grand opening

영업시간은  
오전11시~ 밤11시까지 입니다.

(구)샤부야 (617) 864- 6868

(구)신라야 57 JFK st. Cambridge, MA 02138



단체예약과 문의 가능



# H mart 고국통신판매, 2014년 설맞이 한창

## 설 이전 배송 받으려면 25일까지 주문해야



(보스톤 = 보스톤코리아) 김현천 기자 = 한국의 설 구정(1월31일)을 앞두고 H마트의 '한아름 고국통신판매'가 본격적으로 고객을 맞고 있다.

한국의 부모님과 친척들에게 선물을 보낼 수 있는 '한아름 고국통신판매'에서는 이번 설맞이로 '최상급 갈비, 정육, 굴비, 전복, 과일, 꽃, 건강식품' 등 최고 인기상품을 10% 할인 판매한다.

한아름 고국통신판매 관계자는 "이번 설을 맞이하여 인기상품 10% 할인은 물론 보다 다양한 선물을 보내실 수 있도록 '특상급 백화고 선물세트'와 '활전복 프리미엄 전복세트' 등을 특별히 준비했다"며, "100% 품질보증제를 실시하여 배송 받은 상품에 조금이라도 문제가 있는 경우 교환 및 환불이 가능하다"고 전했다.

최상급 상품에 대한 신뢰를 쌓기 위하여 시작된 100% 품질보증제는 상품을 직접 확인할 수 없는 미국내 고객들에게 호응을 얻고 있어 지속적으로 실시하고 있다고.

배송에 소요되는 시간은 서울지역은 주문부터 배송까지 평균 1~2일, 그 외 지역은 3~4일 정도이지만, 설을 앞두고 주문량이 증가하여 주문처리 기간이 길어질 수 있기 때문에 설날 이전에 배송을 받기 위해서는 늦어도 1월25일까지 주문하는 것이 안전하다.

주문은 H마트닷컴(www.hmart.com) 웹사이트와 TOLL FREE 전화(1-800-648-0980) 혹은 H마트 매장에서 가능하다.

hckim@bostonkorea.com

블로그 등을 통해 극우 성향을 드러내는 글과 사진, 동영상 등을 올리고 있으며, 특히 일본의 야스쿠니 신사를 직접 찾아 참배하는 등 일본 극우 민족주의에 대한 찬양으로 빈축을 샀다.

위안부 소녀상은 지난해 7월30일 캘리포니아 글렌데일 시립공원 앞에 해외 최초로 세워진 것으로 공식명칭은 '평화의 소녀상'이다.

지난달에는 '위안부 망언'으로 악명 높은 하시모토 도루(橋下徹) 오사카 시장이 공동대표로 있는 유신회 소속 중의원 3명이 글렌데일 시의회를 방문해 소녀상 철거를 요구하기도 했다. 또 도쿄나 지방 등 지방의회 전·현직 의원들은 오는 14일 글렌데일을 방문할 것으로 알려졌다.

hckim@bostonkorea.com

60대로 알려진 마라노는 유튜브와

hckim@bostonkorea.com

hckim@bostonkorea.com

hckim@bostonkorea.com

hckim@bostonkorea.com

hckim@bostonkorea.com

hckim@bostonkorea.com

hckim@bostonkorea.com

hckim@bostonkorea.com

hckim@bostonkorea.com

hckim@bostonkorea.com

hckim@bostonkorea.com

hckim@bostonkorea.com

hckim@bostonkorea.com

hckim@bostonkorea.com

hckim@bostonkorea.com

hckim@bostonkorea.com

hckim@bostonkorea.com

hckim@bostonkorea.com

hckim@bostonkorea.com

hckim@bostonkorea.com

hckim@bostonkorea.com

hckim@bostonkorea.com

hckim@bostonkorea.com

hckim@bostonkorea.com

hckim@bostonkorea.com

hckim@bostonkorea.com

hckim@bostonkorea.com

hckim@bostonkorea.com

hckim@bostonkorea.com

hckim@bostonkorea.com

hckim@bostonkorea.com

## 보스톤 산악회 새해 두번째 산행

(보스톤 = 보스톤코리아) 편집부 = 보스톤산악회(회장 김상호)가 오는 1월 18일 토요일 새해 Mount Liberty(4459 ft)로 두번째 산행을 떠난다. 이번 산행은 트레일이 길고 부분적으로 가파르고 거칠지만 정상이 돌출되어 있어 PANORAMIC VIEW를 즐길수 있다.

Trail - Liberty Spring Trail (왕복 8.0 마일)  
산행시간: 약5.5- 6.0시간 소요  
준비 물: 배낭, 등산화 착용, 아이젠, 스파츠, 방한복, 장갑, 털모자, 스틱, 식수, 간편중식(아이젠은 microspikes 이며 눈과 얼음이 많은 겨울철에는 반드시 준비해야 한다).

트레일명/거리: White House

bostonkorean@hotmail.com



## 뉴햄프셔한인회 신년 하례식

(보스톤 = 보스톤코리아) 편집부 = 뉴햄프셔 한인회는 오는 1월 18일 토요일 오후 6시 30분부터 뉴햄프셔의 살렘 엘크스 클럽(Salem Elks Club)에서 신년 하례식을 개최한다.

767-1356 (박선우)로 하면 된다. 일시: 2014년 1월 18일 토요일 오후 6시 30분  
장소: Salem (Derry-Salem) Elks Club, 39 Shadow Lake Road, Salem, NH 03079

행사에 관한 자세한 문의는 603-

bostonkorean@hotmail.com

▶▶1면에 이어서

## 한인 반대 서명 며칠만 7만 넘어

한다고 생각한다"고 글을 남겼다.

위안부 소녀상 철거와 보호 청원 소식을 접한 한인 네티즌들이 적극 서명에 나선 가운데 보스톤 지역 한인들 역시 카카오톡 메시지를 통해 청원을 호소하기 시작했고 적극 호응하고 있다.

부르클라인에 거주하는 김유정 씨는 "소녀상이 철거된다면 일본은 또 한번 역사를 왜곡하는 것이다. 우리 후손들을 위해서라도 철거해서는 안된다"고 힘주어 말했다.

한편, 재미 한인들은 문제의 철거 청원을 올린 인물이 최근 페이스북에 평화의 소녀상을 모욕하는 사진을 올렸



던 텍사스주 출신의 '토니 마라노'인 것으로 보고 있다.

60대로 알려진 마라노는 유튜브와

**Kim Law Offices, L.L.C.**

성심을 다해 변호하겠습니다

**김연진 변호사**  
Yeon J. Kim, Esq.

주요 경력  
■ 前미연방 이민국 심사관  
Boston지사 에서 만여건의 영주권 시민권 심사  
■ 前 미연방 세관 특별수사관  
NY지부 연방 범죄 관련 직접 수사  
■ 前 미국 육군 심문관

업무분야  
이민법 / 상법  
형사법 / 가정법

Tel:(781)932-0400 Fax: (781)932-0403  
3 Baldwin Green Common, Suite 210 Woburn, MA 01801

Attorney at Law

**장우석 변호사**

개인상해-교통사고,미끌어짐, 낙상사고, 동물 물림  
채무(개인,세금)-신용카드, IRS, 사업 거래처 조정, 합의  
파산법, 이민법, 추방소송 디펜스, 비즈니스 회계,세무,중개,매매  
민사소송, 형사소송 디펜스

상담문의: (781)712-1706 CHANG & ASSOCIATES, P.C.  
@ One Burlington Business Center  
67 South Bedford Street, Suite 400 West,  
Burlington, MA 01803

**한미선 공인회계사**  
Master of Science in Taxation

IRS, MA DOR 와의 세금 문제 해결  
사업체 세무보고 및 회계/경영 자문

- 회사의 설립 및 해체/ 회계처리/회계 감사
- QuickBooks Set-up - 비즈니스의 성격 및 구조에 맞는 기본설치 및 운영상담
- Payroll 서비스 및 고용주의 세금납세 대행

개인 세무 보고

- 해외 소득, 임대소득, 주식 등 투자, Self-employed 사업자, 자산 처분, Clergy, Military, F1, J1 Visa holders - 한국과의 Tax Treaty 하에 있는 분 등

각종 세금 공제 및 절세를 위한 세무 상담

Tel: 617-792-2355 Fax: 617-849-5852  
E-mail: michellehan.cpa@gmail.com  
www.mhancpa.com  
Cambridge Office (Alewife Station)  
125 Cambridge Park Dr. Suite 301  
Cambridge MA 02140

보스톤코리아 초 / 대 / 석

# 하버드 한인학자회(HKFS) 회장 이수정 교수 인터뷰



"시간의 품격"이라는 주제로 보스톤 한인들에게 '삶의 철학'을 쉽게 풀어 전해 줄 이수정 하버드 한인 학자회 회장

(보스톤 = 보스톤코리아) 김현천 기자 = 보스톤 한인들이 현지에서 자신의 삶을 점검해 볼 수 있도록 돕는 강연이 오는 18일 토요일 오전 11시 40분부터 뉴잉글랜드 한국학교에서 한시간 가량 진행된다.

"시간의 품격"이라는 주제로 '삶의 철학'을 전하게 되는 이수정 하버드 한인학자회 회장을 '보스톤코리아 초대석'에 소개한다.

"시간의 품격"을 강연 주제로 삼은 이유를 밝혀달라.

수준 있는 고급 한국어를 접할 수 있는 기회를 이곳 동포사회에 제공해 드리자는 것이 이 강연의 기본 취지인만큼, 철학의 가장 근본적인 문제 중 하나를 아예 본격적으로 다루어, 현재 한국의 학문적 담론이 어떠한지 그 수준의 한 자락을 맛보여 드리고 싶었다.

또, 이런 강연을 계기로 각자 스스로의 삶의 시간을 되돌아보고 그 시간의 내용, 질, 품격, 그런 것을 한번쯤 진지하게 고려해 주셨으면 좋겠다. 그런 바람도 있었다.

강연을 통해 어떤 메시지를 줄 건가?

인간의 시간, 삶의 시간이라는 것은 막연한 세계의 시간과는 달리 양적인 제한이 있고 질적인 내용들이 있으므로 철저한 관리가 필요하다는 메시지를 전하고 싶다.

모든 사람들이 똑같은 '일생'을 살지만 그 일생의 구체적인 모양새는 삶의 내용에 따라 천태만상, 천양지차가 있다. 시간을 어떤 품격으로 채우느냐 하는 것이 사회의 질, 세상의 질, 그리고 궁극적으로는 인생의 질을 결정한다.

일본에서 유학한 것으로 아는데, 그곳에서 느낀 일본은 어땠는가?

유학생으로 약 7년, 객원연구원(방문교수)으로 2년, 총 9년 정도 살았다. 또 몇 차례 집중강의(계절학기)를 위해 체류하기도 했다.

내가 느낀 일본을 간단하게 말하기는 거의 불가능하다. 그것을 주제로 따로 글을 쓴 적도 있는데, 사실은 책 한 권에도 그것을 다 담을 수는 없다. 그래도 굳이 말해 보라고 한다면... 일본이라는 나라는 좋은 의미에서도 나쁜 의미에서도 정말 연구대상이라는 거다. 특별히 주목할 점들도 있고 특별히 고약한 점들도 있고 그렇다.

지난 해 말 '일본의 두얼굴'이란 주제로 강연을 한 것으로 아는데, 요약해 줄 수 있나?

요약은... 복합적으로 고려해야 할 것을 부당하게 단순화시킬 수 있으므로 위험하다. 꼭 필요한 많은 이야기들이 잘려나가게 된다.

그 점을 바탕에 깔고 말하자면, 일본에는 일종의 선망주의, 철저주의, 협동주의, 장인정신 등 특별한 정신들이 많이 있는 반면, '호전성', '야만성', '소심성' 등 '고약한 일본'으로 치닫게 되는 특별한 단점들도 많이 있다는 거다. 그런 '두 얼굴'을 내가 강조하는 것은 그 양면 사이에서 균형을 취할 필요가 있기 때문이다. 일본의 실력에 대해서는 제대로 연구해야 하며 일본의 고약함에 대해서는 철저하게 경계하고 대비해야 한다.

최근 캘리포니아 위안부 소녀상 철거를 두고 한일 네티즌들이 백악관 홈페이지에 서명운동을 하느라 뜨겁다. 재외 동포들이 일본의 역사 왜곡을 어

떻게 대응해야 한다고 보는가?

객관적 사실인 일본의 죄과에 대해서는 모든 채널을 동원해서 미국사회에 그것을 알려야 한다. 미국인들과는 물론 양심적인 일본인들과도 연대하라.

일본의 죄가 히틀러의 그것과 동질이었음을 말하는 것이 아마도 설득력이 있을 거다. 또한 그들의 전후 처리가 독일의 그것과 얼마나 다른지를 제대로 알리는 것도 필요하다.

그러나 정말로 중요하고 '실질적인 효과'가 있는 것은 도산 안창호 선생이 강조하셨듯이 '힘'을 기르는 일이다. 미국에 대해서도 일본에 대해서도 힘이 뒷받침되어야 설득력이 높아진다.

우리가 힘이 없으면 미국사회는 우리의 목소리보다는 힘있는 일본을 더 중시하게 될 것이 분명하다. 동포들도 최선의 노력으로 힘을 길러 미국 주류사회의 한 부분을 차지해 주기를 당부하고 또 당부 드린다.

한인 1.5세 및 2세대에게 한국의 역사를 알게 하고 바른 조국관을 심어주는 일이 왜 중요한지 말해 달라.

나의 중요한 철학적 소견의 하나이기도 하지만, 우리 인간의 삶은 철저하게 '신분'에 의해 영향을 받는다. 무수한 종류의 신분들이 우리를 규정한다. '한국인'이라는 것도 그런 운명적 신분 중의 하나이다. 미국에서 미국인으로 살더라도 한국의 자손인 한 '한국'이라는 것은 그들의 삶의 조건으로 작용한다. 따라서 그 한국의 '실상'과 그 '수준'에 관심을 가져야 하는

것이다. 자기의 과거와 현재를 제대로 알아야만 제대로 된 미래를 그려나갈 수 있다.

보스톤에서 생활할 동안 한인커뮤니티에 대해 느낀 점과 남기고 싶은 말이 있다면?

외국생활의 어려움 속에서도 열심히 삶을 개척하는 모습들이 참 존경스러웠다. 짧은 기간이지만 많은 분들을 만나면서 큰 감명을 받았고 우수한 그분들을 통해 한국인으로서의 뿌듯한 자부심을 느끼기도 했다. 다만 한 가지, 유대인이나 중국인들처럼 서로 연대하여 협력하는 점에서 좀 더 적극적이었으면 하는 바람이 있다. 1과 1의 관계에는 더하기도 있고 빼기도 있다. 우리 한인 커뮤니티에는 앞으로 빼기와 나누기를 아예 삭제하고 더하기와 곱하기만이 더욱 증대되어나가기를 희망한다.

그간 정들었던 보스톤을 떠나면서 진심으로 남기고 싶은 인사는 오직 감사이다. 그 동안 알게 되었던 모든 분들, 도와주셨던 모든 일들에 대해 무한한 고마움을 전하고 싶다. 덕분에 품격 있는 시간을 이곳 보스톤에서 보낼 수 있었다. hckim@bostonkorea.com

## 삶을 점검해 보는 강연 "시간의 품격"

이수정 교수의 강연 "시간의 품격" 이 오는 1월 18일 토요일 오전 11시 40분부터 뉴튼에 위치한 뉴잉글랜드 한국학교에서 진행된다.

이수정 교수는 일본 도쿄(東京)대 대학원 인문과학연구과 철학전문과정 수석 및 박사과정을 수료(문학박사)한 후 현 창원대 인문대학 학장이자 철학과 교수로 재직 중 하버드 철학과 방문교수로 있다. 월간(순수문학)을 통해 시인으로 등단했으며 《달려라 플라톤 날아라 칸트—어린이 서양철학》 등 다수의 저서와 번역서, 시집을 발간했다. 다수의 저서들이 문화체육관광부, 한국연구재단 등의 우수도서로 선정되었다.

일시: 1월 18일 오전 11시 40분

장소: 뉴잉글랜드한국학교, 130 Wheeler Rd. Newton, MA 02459

문의: ksneusa@verizon.net, 508-523-5389

**COLDWELL BANKER**  
RESIDENTIAL BROKERAGE

**부동산 중개인  
김현구**  
Chris H. Kim, GRI  
Realtor

정직하고 성실하게  
도와 드립니다  
주택 무료 감정

Cell 617.694.0985

Brookline Office: 622 Hammond Street, Chestnut Hill, MA 02467 (B) 617-566-2447  
Newton Office: 1261 Centre Street, Newton, MA 02459 (B) 617-969-2447

Covering Boston, Brookline, Newton, and Greater Boston  
Chris.Kim@NEMoves.com

Birchtree Properties. R.E.

**이정선 부동산**

\*부동산  
비즈니스 세일

Cell 781.883.5984  
Fax 781.874.9587  
Work 781.874.2087  
Email Chunglee7@gmail.com

33 third street medford, Ma 02155  
www.btpusa.net

**헤민한의원**  
PARK Acupuncture & Herbal Medicine  
원장: 박미경 (Mikyung Park)

여성질환 (불임, 산후보양, 경년기장애)  
한방다이어트, 소화기질환,  
통증 및 운동손상, 알러지,  
비염, 천식, 수험생보양 및  
허약아 체질개선

"한방다이어트로 체중도 감량하고  
건강도 회복하세요."

경로 무료진료  
(세부사항은 홈페이지에서 확인하세요.)  
진료예약 : 617-787-0789  
60 Leo M. Birmingham Parkway, Suite 101  
Brighton, MA 02135  
http://www.acupark.com

# 새해 벽두 몰아친 폭설·한파

## 동북부 일부 최고 적설량 24인치, 인명·재산 피해 잇따라

(보스톤 = 보스톤코리아) 김현천 기자 = 보스톤을 비롯한 뉴욕·뉴저지 등 미 북동부 지역에 새해 벽두부터 폭설과 한파가 몰아치면서 큰 피해와 불편을 초래했다.

3일 국립기상청(NWS)에 따르면 보스톤은 14인치의 눈이 내린 것을 비롯해 기온이 화씨 영하 4도(섭씨 영하 20도) 가까이 떨어져 밤새 내린 눈이 얼어붙는 바람에 곳곳에서 출퇴근길 교통정체가 이어졌다.

지역 공립학교들은 대부분 휴교령을 내렸으며 보스톤 로간 공항은 항공편이 취소됐다.

이번 한파로 인해 항공편이 결항되는 바람에 달라스행을 포기한 김대성씨(렉싱턴 거주)는 “사업차 방문하려

던 참이었는데, 갑자기 결항되는 바람에 난감했다”며 “하지만, 천재지변이라 생각하고 상대방에서 이해해 주었다”고 안도의 숨을 내쉬었다.

이번 폭설은 일부 매사추세츠주와 커네티컷 지역에 24인치 이상을 기록하기도 했다.

뉴욕 또한 울들어 최저 기온인 화씨 영하 4도(섭씨 영하 20도)를 기록했고 워싱턴DC도 화씨 14도(섭씨 영하 10도)에 가까웠다. 알츠하이머를 앓는 한 여성이 집 밖을 배회하다가 동사하는 사고를 겪기도 했다.

이에 뉴욕과 뉴저지 주지사는 비상사태를 선포하고 외출을 자제하도록 당부했다. 뉴욕주의 일부 고속도로는 밤새 통행이 금지됐고, 지하철 운행 시

간표도 일부 조정됐다.

이번 한파는 약 10여년 만에 한 번 오기 힘든 기상이변으로 북미 항공 상에 두텁게 북극 소용돌이 층이 넓게 펼쳐져 높은 공기를 주변으로 몰아내며 6일(월) 오후부터는 남부로 향해 피해를 속출했다.

시카고 오헤어 국제공항은 약 1천 5백여 항공운항이 전면적으로 결항되는 사태를 빚었으며, 인디애나, 일리노이, 위스콘신 등은 수 천명의 주민들이 전기공급이 끊어진 채 고통 속에 있었다.

캐나다 역시 체감온도 기준으로 퀘벡시가 화씨 영하 36도(섭씨 영하 38도), 토론토가 화씨 영하 20도(섭씨 영하 29도)를 기록하는 등 강추위가 이어졌다. hckim@bostonkorea.com



우당 이창래 | 화백

1981. 고려대 경영대학원 졸

1958 - 이당(以堂) 김은호 선생 사사

개인전: 75 서울 지하랑, 85 (미국) 부에나 뱁(CA), 87 (미국) 샌프란시스코(CA), 99 (서울) 다올 갤러리, 2000 (미국) 샌프란시스코(CA), 1990, 82, 86, 87: 전국 학생 미술 공모전 심사원, 1991: 동, 서 조각 11인전 (서울 영동 화랑), 1995: 후소회전(60주년) 예술의 전당, 2000: Interculture College 초대전(CA), 2001: 샌프란시스코 한인회 문화센터 Director, 1977 - 2012: 후소회전 매년 출품, 한: 후소회전, 이우회 회장  
주소: 905 Wycliffe Irvine CA 92602, 전화: 714-389-4039

### "馬" (甲午年)

Boston Korea 임직원 여러분과 교민 여러분. 甲午年(갑오년) 새해에도 건강하시고 多福한 靑馬(청마)의 해가 되시길 기원합니다.

말(馬)은 시각으로는 오전 11시, 방향으로는 남쪽, 달(月)로는 음력 5월에 해당됩니다.

말의 이미지는 박력과 생동감, 강인함 - 외모로 보아 싱싱한 생동감, 뛰어난 순발력, 탄력 있는 근육, 미끈하고 단단한 체형, 기름진 모발, 각질의 말굽과 거친 숨소리를 가지고 있어 강인한 인상을 줍니다.

말에 대한 한국인의 관념은 신성한 동물, 하늘의 사신, 중요 동물의 탄생을

알리고 알아 볼 줄 아는 동물, 예언자적 존재, 죽은 사람의 영혼과 수호신이라는 동물, 희망을 가져다 주는 인물들이 타는 동물로 인식되어 왔습니다.

한국인의 전 역사를 통하여 말은 농경, 수공업의 원료, 군마(軍馬), 교통, 통신의 역마 등으로 다양하게 인용되어 왔습니다.

말띠의 운세는 자유분방하고 독립심이 강하며 행위와 사고방식이 직선적입니다.

자유분방한 말(馬)의 해를 맞아 거친 숨 한번 크게 내쉬시고 甲午年(갑오년)을 힘차게 출발하시길 기원합니다.

2014년 1월 1일 우당 이창래



## 성진우 카이로프랙틱

다음과 같은 이유로 통증을 느끼십니까?

- 교통사고 후유증으로 인한 고통
- 두통
- 어깨, 둔부, 무릎 통증
- 허리와 목 통증
- 좌골 신경통

우리가 해결해 드리겠습니다.

126 Merrimack Street  
Methuen, MA 01844  
(978) 688-6999  
[www.DrJinSung.com](http://www.DrJinSung.com)

“당신의 환한 미소가  
마름답습니다.”

거의 모든 보험 받습니다  
매스헬쓰도 받습니다

978.689.9363  
(한국어문의)

DongWon Kim DMD

김동원치과

● 465 South Broadway Lawrence MA 01843

가족 물리치료 병원

GB Family Physical Therapy

매사추세츠 최초  
REDCORD식 치료법 도입

진료분야

목, 허리 통증, 디스크  
어깨, 팔, 무릎, 다리 및 각종 운동 후 통증  
척추 측만증 및 자세교정

교통사고/직장상해 보험, 유학생/여행자 보험,  
메디케어 외 정부보험 및 미국보험

대표: 781-365-1876 한국어 781-365-1867  
83 Cambridge St. Suite 2B Burlington, MA 01803

www.gbfamilypt.com



조기유학 및 학업지도 대표 기관



www.bosec.com

보스톤유학원은 가장 오래 전통을 가진 유학원으로 많은 학생들을 명문 중/고등 사립 학교와 명문 대학에 입학 시켜온 교육 컨설팅 대표기관입니다. 보스톤 유학원은 학생들이 미국에서의 학업에서 성공하도록 최상의 컨설팅과 수준높은 학업지도를 제공합니다

## Educational Consulting Department

1. 조기유학, 초/중/고 /대학 입학, 전학, 인터뷰 가이드 전문
2. 한국에서 갓 전학 온 학생 교육컨설팅
3. 대학 입학 상담, 지원서 작성 (College Consulting) : 하버드 입학담당관 출신이 전문위원으로 활약
4. 가디언, 홈 스테이, 여름/겨울 캠프
5. 주말 봉사활동, 특활 지원
6. 상세 사항: 웹사이트 참조 [www.bosec.com](http://www.bosec.com)

- 컨설팅 서비스의 특징: 다년 간의 경험을 바탕으로 학생을 철저하게 분석하여 성공적 상급 학교 진학을 보장하는 컨설팅을 제공합니다.
- 서울 사무소: 부모님 들의 편의를 위해서 도곡동 타워팰리스 단지 내에 서울 사무소를 운영하고 있습니다. (아래 주소 참조)
- 합격한 중, 고등 학교: Fay, Choate Rosemary, St. Paul, Milton, Groton, Kent, NMH, Loomis Chaffee, Hotchkiss, Lawrenceville, St. George, Middlesex, Concord, Governor Dummer, Eaglebrook, Cardigan Mountain, Fessenden, Cushing, Brooks, Westover, Dana Hall, Holderness, Kent, Worcester Academy, Eaglebrook, Philips Academy, Pomfret 등. 상세 사항 웹사이트 참조.
- 합격한 대학: Harvard, Yale, Stanford, Cornell, Columbia, NYU, Bowdoin, Dartmouth, Trinity, Emory, U. Mich., U. Penn. Brandeis, Boston College, Bowdoin 등 다수

## 튜터의 자질과 경력을 보고 프로그램을 선택하세요!

## Academic Tutoring Department

SAT, SSAT, TOEFL, Writing 전문 학원

대표 강사 부원장: James Kim, Harvard, Yale 철학 전공

책임 강사: Robin Burns,  
Stanford Univ. English Major, MS, BA, 수석 졸업,  
SAT Verbal 800

- 대상 학생: Native Speaker, 유학생, 보딩스쿨/데이스쿨 학생
- 한국식 엄격한 지도. 숙제 관리. 공부를 하지 않을 수 없게 지도 함.
- 시험 요령 습득이 아닌 실력 향상 위주.
- SAT, TOEFL, SSAT수강생 전원에게 정선된 필수 단어 목록 제공

### Private Tutoring

Math, Essay Writing, Physics, Chemistry, Biology, History, Spanish, French, Latin, TOEFL, SSAT, ISEE SAT, ACT

\$70-  
100/hr

여름 방학 특강 (보스톤)				
SAT 집중반	7월6일-8월 20일, 월, 수,	10 AM-1PM	\$1250	실전 테스트 5회
개인 지도	학생이 지정		\$60-\$80 여름 특별가	전 과목

단 주 1회 실전 테스트 일은 10 AM-1:30 PM, 최소 인원 3명

### 여름 방학 특강 (서울)

개인지도 혹은 4인 이하 소 그룹: 문의 02-579-9731

지도과목: SAT, ACT, AP US History, AP English, SSAT, TOEFL, Reading/Writing

## 기숙학교 연중 프로그램(안전한 홈스테이, 항공, 교통편 제공)

Program	기 간	그 룹 지 도	개 인 지 도	제공서비스
추수 감사절	11월 중순-말	SAT, SSAT, TOEFL, ESSAY	전과목	교통편/항공편, 숙식
성탄 휴가	12월 중순-말	SAT, SSAT, ESSAY	전과목	교통편/항공편, 숙식
봄방학	3월중 3주간	SAT, SSAT, TOEFL, ESSAY	전과목	교통편/항공편, 숙식

이 프로그램 들은 2001년 부터 6년 째 제공되고 있는 정평있는 프로그램입니다. 학부모가 이 기간 중 한국에서 오시는 경우 편안한 장기 투숙 안내 제공.

- 주말 교통편, 홈 스테이, 학업 지도, 봉사 활동 제공 - 학생이 필요한 과목별 개인 지도, 유학생을 위한 집중 영어 쓰기 지도 제공
- 한 학교에서 3명 이상이 같은 프로그램으로 오는 경우 할인 혜택
- SAT는 CR과 Writing점수목표가 650-750사이인 학생을 목표로 함. SSAT는 80-99%를 목표로 하는 학생을 위한 클래스임.

### 보스톤 유학원

미국: 545 Concord Avenue, Suite 214,  
Cambridge, MA 02138

한국: 서울 강남구 도곡동 대림 아크로텔 2402호  
(삼성 타워팰리스 단지 내 02-579-9731)

대표: 원장 공학박사 송영두

Tel 617-491-0041  
617-491-0043

- \* 교사 수시 모집: [info@bosec.com](mailto:info@bosec.com) 으로 resume를 보내 주십시오.
  - \* 홈스테이 가정 수시 모집: 뉴잉글랜드 전역. [info@bosec.com](mailto:info@bosec.com) 으로 메일 주시기 바랍니다. 전화 사절.
  - \* 사무 직원 모집: 미국에서 중/고등학교를 다닌 분. [humanresource@bosec.com](mailto:humanresource@bosec.com) 로resume를 보내 주십시오.
- "주차는 보스톤유학원 옆의 Fresh Pond Mall 의 Whole Foods Market에 하시면됩니다."

# 인권단체, 교도소 면회객 검사 중단 소송

(보스톤 = 보스톤코리아) 정성일 기자 = 매사추세츠 주의 인권단체들이 교도소 방문객들을 마약 수색견에게 검사하도록 한 주 정부의 방침에 적극적으로 반대하고 나섰다.

미국 시민 자유 연합(The American Civil Liberties Union)은 재소자 권의 보호 단체들과 함께 써픽 상급 법원에 매사추세츠 주 교정국(Department of Correction)을 제소했다. 소장에서 ACLU는 매사추세츠 주 정부가 교도소 방문객들에 대한 마약 수색견 검사를 중단하도록 법원에 요청하였다.

ACLU는 마약을 비롯한 밀수품이 외부로부터 반입되는 것을 막기 위해 작년 11월부터 교도소를 방문하는 모든 사람들을 마약 수색견으로 검사하고 있다.

ACLU는 “재소자들이 교도소 내에서 마약을 사용하는 것에 대해 교정국이 우려를 하는 것은 합당하지만, 그렇다고 해서 개에게 수색을 맡기면 어린 아동에게 위협이 될 수 있고, 심각한 사생활 침해의 가능성이 있다”며 “이런 불편한 과정 때문에 교도소 방문객들이 어려움을 겪고 발길을 돌린다면 사랑하는 사람과의 정상적인 면회도 어려워지게 된다”고 말했다.



교도소를 방문하는 모든 면회자들을 마약 수색견이 검사하도록 하는 제도에 대해 사생활 침해 논란이 일고 있다

특히 ACLU는 마약 수색견이 실수를 하거나 잘못된 판단을 하는 경우도 있다고 주장하고 있다.

ACLU의 고소와 관련하여 매사추세츠 교정국은 대변인 성명을 통해 “교도소의 보안과 재소자들의 안전은 물론 그들의 가족과 교도소 직원들을 불법적인 마약으로부터 보호하기 위해 마약 수색견을 사용하고 있다”며 “마약 중독자들의 재활 치료를 돕고 이들이 사회로 돌아갈 때 마약 중독에서 벗어나기 위해 마약 수색견은 반드시 필요한 존재”라고 밝혔다.

매사추세츠 교정국은 교도소 내에서 마약 사용이 늘어나고, 이런 마약

이 교도소 면회자들로부터 유입되고 있다고 판단하여 마약 수색견 제도를 도입했다. 마약 수색견 제도에 대한 공청회는 오는 24일 열릴 예정이다.

jsi@bostonkorea.com

이번 주 소도쿠 정답

9	3	6	5	2	1	4	8	7
4	8	5	7	9	6	2	1	3
1	2	7	4	3	8	9	6	5
2	1	4	3	7	9	8	5	6
3	7	9	6	8	5	1	2	4
5	6	8	2	1	4	3	7	9
7	4	1	9	6	2	5	3	8
8	9	3	1	5	7	6	4	2
6	5	2	8	4	3	7	9	1

# MA 아동 가족부 부실 행정 도마에

(보스톤 = 보스톤코리아) 정성일 기자 = 매사추세츠 아동 가족부(Department of Children and Families)의 부실한 행정 처리에 대한 비난 여론이 다시 일고 있다. 작년 가을 어린이 실종 사건에 이어 최근 아동 학대 사건까지 등장 처리해 도마에 오른 것이다.

노스브리지 학군의 낸시 스피틀니 교육감은 아동 가족부 장관에게 서한을 보내 자신의 학군을 담당하고 있는 지역 사무실이 제대로 일처리를 하지 못하고 있다며 강력하게 항의했다. 스피틀니 교육감에 따르면 아동 학대가 의심스러운 사안들에 대해 아동 가족부에 보고서를 제출했지만 아무런 후속 조치가 없었다는 것이다.

스피틀니 교육감은 항의 서한에서 75일 이상을 결석한 학생에 대해 절차에 따라 보고를 했지만 아동 가족부는 아무런 조치도 취하지 않고 케이스를 종결했다고 주장하고 있다. 어차피 학생의 부모들이 협조를 하지 않을 것이어서 일을 진행할 수 없다는 변명을 아동 가족부에서 늘어놓았다고 항의 서한에는 적혀 있다.

또한 성적 학대가 의심스러운 학생에 대해 1년에 걸쳐 13번이나 보고를 올린 후에야 아동 가족부에서 격리 조치를 취한 적도 있었다. 심지어 아동

가족부 지역 사무실에서 노스브리지 학군의 교사들이 아동 학대에 대한 보고를 한 사실을 해당 학생의 부모에게 알려 학생에게 위협과 고통이 가해졌다고 스피틀니 교육감은 지적하고 있다.

매사추세츠 아동 가족부는 작년 가을에 있었던 5살 아이의 실종 사건과 관련해서도 부주의한 일처리로 큰 진통을 겪었다. 이 어린이는 현재까지도 발견되지 않았으며 경찰은 이미 사망한 것으로 추정하고 있다. 아동 가족부에서는 이 실종 사건에 대한 책임으로 3명의 직원이 사임했다.

노스브리지 학군에서의 문제가 확대되자 테레스 머레이 주 상원의장은 아동 가족부에 철저한 조사와 지역 사무실 직원의 해임을 요구했다. 또한 리처드 무어 상원의원은 “아동 학대가 의심스러운 일에 대해 교사나 교장이 보고하도록 법으로 규정해 놓았으면서 아무런 조치가 취해지지 않았다”며 “이런 일을 겪게 되면 일선의 교사들은 쓸데없는 일을 했다는 좌절감을 느끼게 된다”고 말했다.

아동 가족부에 대한 비난 여론이 커지자 드블 패트리 주지사는 이에 대한 특별 조사를 고려하고 있다고 밝혔다.

jsi@bostonkorea.com

**정관장, 미서 '홍삼카테일' 새 문화 창조**

**중도일보**

**인삼공사 독자개발 '홍삼오일' 주름개선 비교시 기능성 입증**

**리베라산 50% 함유 - 이토피에도 탁월**

**감기에방에 좋은 홍삼 남녀노소 입맛대로 즐겨요**

**260가지 안전성 검사 7번 거친 '명품 홍삼'**

**100% 계약재배 6년근 홍삼 사용**

**정관장 紅蔘 SINCE 1899 6년근 KOREAN RED GINSENG**

**인삼공사 장기이식환자 부작용 감소**

**인삼공사 부어 고려인삼향 원지 프로**

**"품질로 반값홍삼 넘겠다"**

**국내 6년근 인삼 절반 수확해 정부기준보다 까다롭게 처리**

**"한국과 대표 브랜드" 책임감 미국 이어 중동 수출 추진**

**인삼공사 대표이사 사임 발원-사건**

**인삼공사 대표이사 사임 발원-사건**

**인삼공사 대표이사 사임 발원-사건**

**천년의 사랑**

**여가지 검사**

**인삼공사는 경년기 여성을 위한 건강기능식품을 확대한 이 출시 100만 여명을 돌파했다고 밝혔다.**

**인삼공사는 '가격'보다 '신뢰도' 제품 논란 속 승승장구**

**품질에 대한 신뢰가 없었다면**

**지난 114년 동안 최고일 수 없습니다.**

제품이나 홍삼에 대해 궁금한 점이 있으시면 언제든지 보스톤정관장 매장으로 문의 바랍니다.

**보스톤 정관장 브랜드스토어**

**MART** Burlington점 안에 위치해 있습니다

전화 주문 **781-238-0303**

3 Old Concord Rd., Burlington, MA 01803

**배송 서비스 안내**

\$100 이상 구매시 무료배송

\$100 이하 구매시 \$5 배송비

**FedEx**



지난 6일 보스톤칼리지 콘테포럼에서 열린 보스톤 시장취임식에서 시의원들과 함께 한 월시 시장

# 보스톤 20년만의 새 시장 마틴 월시 취임식

## 진보와 협력의 새시대 약속

(보스톤 = 보스톤코리아) 오현숙 기자 = 보스톤의 48번째 시장으로 지난 6일 취임한 마틴 J. 월시, 그는 이날 시청에서 진보와 협력의 새로운 시대를 약속했다.

취임식 연설에서 월시는 보스톤을 큰 꿈의 도시이자 기회와 구원의 도시라고 설명했다. 그는 노예제도에 맞섰고 이민자들에게 문호를 개방했던 시민들, 이제 동성결혼을 인정하는데 있어서도 선두에 선 시민들을 언급하며 도시의 역사를 되짚었다.

그는 폭넓은 연합이 그를 시장으로만 들어준 추진력이었다고 지적하며, 도시

전체를 대변할 것을 다짐했다.

월시는 “오늘, 우리는 함께 선서를 했습니다” 라고 말하며 “함께(Together), 우리는 우리가 사랑하는 도시를 위해 할 수 있는 모든 일을 하는데 헌신할 것입니다. 함께(Together), 우리는 위대한 도시의 미래를 향해 전진할 것입니다” 라고 ‘함께’ 를 강조했다.

월시는 그의 첫번째 업무는 도시폭력을 해결하기 위한 회의를 소집하는 것이 될 것이라고 밝혔다. 지난해 보스톤에 약 40명의 살인자가 있었다고 지적하며 월시는 이는 많은 수는 아니지만 충분히 낮은 것도 아니라고 말했다. 그는 보스

톤은 유명한 대학의 명성에 걸맞는 세계 수준의 공립학교 시스템을 가지고 있는 곳이라고 덧붙였다.

그는 보스톤 재개발 기관을 구조조정하고 도시 윤리위원회를 조직해서 그의 참모들에게 “엄격한 새 윤리기준” 을 설정할 것이라고 밝혔다.

월시는 또한 ‘듣기’ 를 강조했다.

선거에 당선된 이후, 월시는 많은 포럼과 타운홀 미팅을 열고 거기서 수천명의 사람들과 새 정부에 대한 아이디어를 공유했다. 또 다른 제안들은 편지나 이메일, 전화를 통해 접수됐다.

“여러분의 목소리를 들려주십시오.” 월시는 말했다. “나는 듣고 있습니다. 그리고 나는 항상 들을 것입니다. 나는 듣고 배우고 이끌 것입니다(I will

listen. I will learn. I will lead.)”

보스톤 칼리지의 콘테 포럼(Conte Forum)에서 치뤄진 취임식은 첼리스트 요요마의 연주와 산 P. 오말리 추기경의 기도, 드벌 패트릭 주지사와 엘리자베스 워렌 상원의원의 연설 등으로 훈훈한 분위기를 이어갔다.

취임선서는 대법원 사법 재판소의 재판장 로데릭 L. 아일랜드에 의해 진행됐다. 월시 선서 후, 보스톤의 13명 시의원들은 사무실로 가서 선서했다.

이날 포커스는 20년만에 보스톤의 새 시장이 된 월시에게 맞춰졌다.

“우리는 큰 꿈의 도시에 있고, 우리는 꿈을 실현하기 위해 필요한 것을 가졌습니다.” 라고 월시는 연설을 통해 강조했다. “그리고 만약의 심이 든다면, 도체스터 테프트 거리에서 온, 지금 여러분의 시장이 된 이 아이를 보십시오. 놀랄 사람이 나의 어머니 한 분 만은 아니라는 것을 저는 압니다.”

hsoh@bostonkorea.com

## 취임연설을 통해 알아본 월시 정책의 4가지 특징

(보스톤 = 보스톤코리아) 오현숙 기자 = 보스톤의 새 시장이 된 마틴 월시는 지난 6일 취임식에서 연설을 통해 그의 정책 강령을 발표할 기회를 가졌다. 기대했던 대로 그가 언급한 것의 대부분은 유세 중에 약속했던 바와 같았지만 몇가지 짚어볼 만한 특징들이 있었다.

1. 월시는 기본적인 것에 포커스를 맞추고 있다. 그가 가진 안전들에는 공공 안전, 학교와 주택 문제 등이 포함된다. 그는 새 학교관리자를 찾는 거나 강력 범죄율을 낮추는 것 같이 몇 가지 사안에 중점을 두고 있다.
2. 월시는 폭넓은 연합체를 만들고 싶다. 그는 핵심 선거구가 있지만 지난 선거전에서 그의 경쟁자들과 연관된 이슈를 설명하는데 연설시간을 할애했다. 예를 들어, 보스톤의 허가제도 개혁이나 도시의 잘 이용되지 않는 장소를 어떻게 활

용할지 재고하는 것에 대해서 말했다. 두 가지 모두 긍정적인 조치이므로 월시가 학교 개혁, 치안 등과 씨름하고 있을 때 그들도 이 문제를 등한시 하지 않길 바란다.

3. 월시는 이웃사람이다. 그는 연설에서 경제발전전에 관해 많은 말을 했지만 도심기업과 기술부문은 비교적 가볍게 지나갔다. 대신에, 그는 보스톤 이웃들의 경제성장 장려에 관하여 말했다. 중소기업에 맞춰진 월시의 초점은 완전하게 훌륭한 목표지만 아마도 젊은 계층은 혜택을 받지 못할 수도 있다.

4. 월시는 그의 새 직업에 기대감으로 들떴다. 월시는 그가 직면한 도전 즉 그가 이끌고 있는 도시에 열광하고 있다는 점은 주목할 가치가 있다. 보스톤은 그가 가진 없건 성공가도를 달린다. 하지만 그의 성공은 그것을 실현시키는 규모를 결정하는데 큰 역할을 할 것이다.

hsoh@bostonkorea.com

당신도, 경험하세요  
피부 탄력의 끝!

슈퍼바이탈 크림 바이오 인텐시브

슈퍼바이탈 크림 바이오 인텐시브를 구입하시는 고객님께 **1월 한정**

**하나. 슈퍼바이탈 5종 키트**  
속탄력부터 탄탄하게 다져주는 슈퍼바이탈 5종 키트를 증정합니다.

**둘. 해피바스 정말 순한 바디오일**  
곡물 에센스로 민감한 피부를 한층 더 부드럽고 건강하게 가꾸어드리는 해피바스 정말 순한 바디오일을 증정합니다.

For more information, please visit [us-amore.com](http://us-amore.com) **Special Launching Event** \*Limited Quantity \*Promotion can be changed without prior notice

# AMORE BOSTON (INSIDE H MART)

3 OLD CONCORD RD., BURLINGTON, MA 01803 | 781-229-6800

# 주정부 커넥터 웹사이트 제조사 소송 고려

(보스톤 = 보스톤코리아) 한새벽 기자 = 오바마케어의 실시와 함께 주정부의 헬스커넥터 웹사이트 문제가 만연함에 따라 주정부는 제조사인 CGI에 대한 법률 소송을 검토중인 것으로 알려졌다.

“현재 주정부 관료들에게 (소송 가능성을) 신중하게 고려해 볼 것을 주문했다. CGI가 받은 만큼 제대로 역할을 했는지 의문이며 내가 우려하고 있는 것이다. 대부분의 사람들은 우리가 지불한 만큼 받지 못하고 있다고 생각한다” 고 드벨 패트릭 주지사는 불만을 토했다.

마사 코클리 검찰총장도 현재 주정부 헬스커넥터 사이트를 면밀히 검토하고 있다고 밝혔다. 지난 10월 오바마케어 등

록이 시작된 이래 주정부 웹사이트는 온갖 문제점을 드러냈다. 법무부는 잘못이 발견되는 경우 결코 소송을 주저하지 않을 것이라는 입장이다.

헬스커넥터 이사회는 9일 월례회의를 열고 CGI에 웹사이트 문제점에 대해 책임을 구체적으로 물을 것인지 논의하게 될 것이라고 제이슨 레퍼츠 대변인은 밝혔다.

주정부 및 연방 정부 헬스케어 웹사이트를 만든 캐나다 CGI사는 소송을 가능하면 피하고 싶다고 밝혔다.

“CGI사는 매사추세츠 헬스커넥터와 웹기능 향상과 확장을 위해 적극적으로 협력하고 있다.” 고 밝히고 “매사추세츠 관계자들과 공식적인 법률적 충돌

을 피하기 위해 적극적으로 의논하고 있다” 고 밝혔다.

그동안 커넥터 웹사이트는 느리고 특정 버튼을 누르면 여러 메시지가 뜨는 등 주민들의 의료보험 가입을 어렵게 만들었다. 현재까지 과거 커먼웰스케어 가입자 중 총 4천 676명만이 가입했으며 앞으로 3월까지 모두 가입해야 한다.

드벨 패트릭 주지사는 “웹사이트의 기능은 결코 우리가 지불한 대가를 행하지 못하고 있다. 커넥터 이사회는 이를 논의할 것이다. 우리는 현재 변호사를 대기시켜 놓고 있으며 만약 소송을 선택하는 경우 검찰 총장도 함께 도울 것” 이라고 밝혔다.

hs0h@bostonkorea.com

## 보스톤, 경찰 최고위층 최초로 흑인 임명

보스톤 글로브, 흑인 윌리엄 그로스 경찰청 2인자로 임명

(보스톤 = 보스톤코리아) 한새벽 기자 = 보스톤 경찰 부서장 윌리엄 그로스가 흑인으로서 최초로 보스톤 경찰청 2인자인 서장 자리를 맡게 됐다.

보스톤 글로브는 9일 새벽 이름을 밝히지 않은 경찰 관계자를 인용해 윌리엄 그로스의 승진이 확실하다고 확인했다.

현재 임시 경찰청장이던 윌리엄 에반스는 정식 청장으로 임명되고 그로스는 그를 이어 보스톤 경찰부서장들을 총지휘하는 서장 직을 맡게 된다. 그는 30년의 경험을 가진 보스톤 역사

상 최초로 흑인 최고위층이 됐다.

그로스의 승진에 대해 스티븐 머피 등 시의원들은 적극적으로 환영하는 분위기다. 머피는 “그로스는 충분히 증명된 경찰 관리자다. 에반스 경찰청장의 좋은 인사” 라고 추켜 세웠다.

보스톤 경찰청내의 인종차별에 대한 문제는 지난해 에드워드 데이비스가 백인 경찰을 승진시키고 흑인 경찰을 징계시키면서 불거졌었다. 소수민족 경찰 연합은 지난 시장 선거시 데이비스를 지지하는 어떤 시장 후보도 지지하지 않겠다고 밝힌 바 있다.

그로스는 사우스 보스톤, 락스베리



흑인 최초 보스톤 경찰내 2인자 자리인 보스톤 경찰 서장에 임명된 그로스 지역 총 책임자이자 부서장직을 맡았다. 그는 경찰내 조직폭력대처 강력부서 책임자 및 형사 지휘를 맡았다.

## 시청 떠나는 메니노, 소감은 ‘시원섭섭’

(보스톤 = 보스톤코리아) 오현숙 기자 = 새 시장 취임식이 있었던 지난 6일 아침, 토마스 M. 메니노 시장은 20년간 일해왔던 그의 사무실에 작별인사를 했다.

수십명의 직원들과 오랜 친구들은 앞면에는 ‘Grazie Mille(대단히 감사하다는 뜻의 이탈리아 말)’, 뒷면에는 ‘Team Menino’ 라고 쓰여진 티셔츠를 입고 ‘For He’s a Jolly Good Fellow’ 를 활기차게 불렀다. 그뒤 한 명씩 포옹하고 사진을 찍었다.

최초의 이탈리아계 미국인 시장이었던 메니노는 이날 새로 시장에 취임하는 아이리쉬계 미국인 마틴 J.월시를 위해 아이리쉬에 관한 책 몇 권과 책상 위에 편지 한 장을 남겼다. 그것을 제외하면 사무실은 텅 비었다.

“모든 위원회와 위원들을 해산

합시다.” 라고 메니노는 깔깔거리며 말했다. 그는 그의 시계를 보며 자신이 탈 비행기가 취소된 것을 불평했다. 어디로 여행을 갈 것인지 묻는 질문에는 대답하지 않았다.

그는 그의 검은색 웨비에 타고 마지막으로 손을 흔든 뒤 시청을 떠났다.

앞서 하이드파크의 자택에서 메니노는 그의 임기가 끝나는 것이 ‘시원섭섭(bittersweet)하지만 차기 시장 월시가 도시를 한 단계 높여줄 것이라고 인정했다.

“멋진(Great) 20년이였다.” 고 회고하는 메니노. “보스톤 시민은 나에게 그 20년 이상 멋졌다. 나는 단지 그들을 잘 서브(serve)하기를 희망한다.” 라고 말했다.

hs0h@bostonkorea.com



교통사고  
직장상해  
닥터노트  
학생보험

### 물리치료 재활치료 전문병원을 찾으십니까?

현, 닥터스 통증 병원 대표 원장  
뉴욕 닥터스 통증 클리닉 대표 원장  
노스이턴 대학교 물리치료학 박사  
메모리얼 병원 재활의학과 수퍼비자  
워싱턴 디씨 통증병원 원장  
대구대학교 외래 교수  
삼육대학교 외래 교수  
영동대학교 교수 | 학과장  
한양대학병원 재활의학과

617.731.1001  
GOODPT.COM  
44 Washington St, Suite 104 Brookline, MA 02445

DOCTOR PHYSICAL THERAPY  
닥터스통증병원

Century 21  
SHAWMUT PROPERTIES

1274 Washington Street  
Newton, MA 02465

송 윤주 Realtor  
Yoon Song  
Direct: 857-636-0429  
Email: Yoonjoo@centry21.com  
Web: YoonBoston.com

주택 매매, 콘도, 수익성 부동산 투자, 렌트 전문  
고객의 입장에서 성실하게 도와드리겠습니다.

Newton, Needham, Brookline, Belmont,  
Boston, Wellesley, Weston, Cambridge,  
Lexington 전문

“휴식과 회복이 있는 곳”

## 문혜 한의원

Grace Acupuncture  
& Oriental Medicine

원장: 백승희 (경희한의대 42기)  
각종 상해, 의료보험 취급 / 편리한 주차

전화 781.862.1842  
442 Marrett Rd, Suite 6, Lexington, MA 02421  
www.graceaom.com

# 美 잠룡 크리스티 '교통체증 유발 파문'...대권 위기

크리스티 "나도 속았다" 부인...이미지 타격

(서울=연합뉴스) 박성제 김효정 기자 = 미국 공화당 대권 '잠룡' 가운데 선두주자로 꼽히는 크리스티 크리스티(51) 뉴저지 주지사가 정치생명에 커다란 위기를 맞았다.

그의 핵심 참모가 크리스티 주지사의 재선을 지지하지 않은 민주당 소속 시장을 골탕먹이기 위해 일부러 교통체증을 유발했다는 의혹이 급속도로 퍼지고 있기 때문이다.

뉴욕타임스 등 미국 언론은 8일(현지시간) 크리스티 주지사의 핵심참모가 뉴욕시와 뉴저지주 포트 리를 연결하는 조지워싱턴 다리 일부 차선 폐쇄에 대해 다리 운영기관과 논의한 내용의 이메일 등을 확보해 공개했다.

조지워싱턴 다리는 지난해 9월 '교통연구'를 이유로 일부 차선이 4일간 폐쇄돼 이를 이용해 출퇴근하는 시민과 학생들이 교통체증에 시달린 바 있

다. 미국 언론이 공개한 자료에 따르면 크리스티 주지사 사무실의 부책임자인 브리짓 앤 켈리는 폐쇄 3주 전 다리 운영기관인 항만공사의 데이비드 와일드스타인에게 "포트 리에 교통문제를 일으킬 때가 됐다"며 이메일을 보냈다. 와일드스타인은 "알았다"고 회신했고, 이후 일부 차선이 폐쇄됐다.

와일드스타인이 당시 신원이 알려

지지 않은 인사와 교통체증으로 어린 아이들이 스쿨버스에 갇혀 있는 상황에 대해 주고 받은 문자메시지 내용도 드러났다.

이 인사가 "내가 지금 웃고 있는 게 잘못된 일인가?", "아이들을 생각하니 마음이 좋지 않다"고 문자메시지를 보내자, 와일드스타인은 "아니다. 그들은 (바버라) 부오노(민주당의 뉴저지 주지사 후보) 지지자들의 아이들"이라고 회신했다.

이런 사실이 알려지자 크리스티 주지사 진영이 조지워싱턴 다리의 서쪽 끝에 있는 포트 리의 마크 소콜리치 시장에게 보복하기 위해 작전을 한 게 아니냐는 추측이 일고 있다.

민주당 소속인 소콜리치 시장은 주지사 재선에 나선 크리스티를 지지하지 않았다.

와일드스타인은 고등학교 친구인 크리스티 주지사의 도움으로 항만공사에 자리를 잡았다.

항만공사 감사관실은 지난해 12월 다리가 폐쇄된 경위에 대해 공식 조사에 착수했다. 와일드스타인은 같은 달 사임하고 메일과 문자메시지 기록 등의 증거자료를 제출했다.

ABC뉴스는 긴급구조 관련 기록을 인용해 당시 교통체증으로 인해 환자 4명의 이송이 지연됐으며 이 중 91세 여성 한 명은 심장마비로 숨졌다고 보도했다.

미국 언론의 대대적인 보도로 파문이 확산하자 크리스티는 자신의 연루 의혹을 공식 부인하고 나섰다.

크리스티는 8일 늦게 성명을 내 "참모진의 일원에게 속았을 뿐만 아니라, 이렇게 전적으로 부적절하고 받아들일 수 없는 행동이 내가 모르는 사이에 자행됐다는 사실에 격분하고 있으며 깊은 슬픔을 느낀다"고 말했다.

이번 스캔들은 크리스티 주지사가 그동안 실용주의적이고 소탈한 이미지로 당파를 떠나 인기몰이를 해 왔다는 점에서 더욱 타격이 될 것으로 보인다.

그는 2012년 허리케인 '샌디'가 뉴저지주를 덮치자 수해 복구를 위해 초당파적 태도로 민주당인 버락 오바마 대통령에게 적극 협력, 전국적인 주목을 받았다. '온건 보수'라는 강점을 앞세워 지난해 11월 민주당 텃밭인 뉴저지에서 바버라 부오노 후보를 압도적 표차로 누르고 재선에 성공했다.

이 때문에 2016년 대통령 선거에서 민주당의 대표주자인 힐러리 클린턴 전 국무장관의 대항마로 최적이라는 평을 받아 왔다. 실제로 지난해 말 CNN이 실시한 대선 가상대결에서 클린턴 전 장관을 근소한 차이로 앞서는 도 했다.

이번 파문이 불거지자 민주당은 즉각 크리스티 주지사에게 맹비난을 퍼부었다.

민주당전국위원회(DNC) 데이비드 셔먼 숄츠 의장은 "그는 반대에는 응징으로, 의문 제기에는 업신여김과 비열한 농담으로 대응한다"며 크리스티 주지사다운 방식이라고 꼬집었다.

sungje@yna.co.kr



2014년 새해 맞이 건강 프로젝트

宣 癒 堂

일반 보약 \$250

녹용 보약 \$380

한약의 탁월한 효능과 신선함을 위해 선유당에서는 직접 한약을 다려 드립니다.

한의원 선유당

1208B VFW Parkway #201 Boston, MA 02132  
Tel 617.327.1812 www.sunudang.com

Dedicated to Your Health

Icon Dental

아이콘덴탈

Ultimate Smile

Quality Dental Care

렉싱턴과 콩코드에 편리하게 위치한 아이콘 덴탈은 여러분과 가족 모두에게 적합한 맞춤형 치료 계획을 통해 미용치과, 성인 및 소아 치열교정 및 최신 임플란트 시술에 이르기까지 모든 분야의 치과 진료를 제공하고 있습니다. 최신 기자재와 진료기술 그리고 편안하며 현대적인 진료실에서 친절한 스태프와 함께 양질의 치과 진료를 제공하기 위해 최선의 노력을 다하고 있습니다.

대표원장 치의학박사 안형준

57 Bedford St. Suite 220, Lexington MA 02420  
전화 781-861-8978

97 Lowell Rd. Suite A8, Concord MA 01742  
전화 978-369-0254

이메일 info@icodentallexington.com  
www.icodentallexington.com

Dr. 차 영 주  
치과 일반의

Dr. James Kim  
치과 일반의

Dr. Larisa Turkenich  
치과 일반의

Dr. Charles Braga  
임플란트 및 잇몸 수술 전문의

Dr. 오 동 현  
교정 전문의

TASTE OF KOREA  
**코리아나**  
 KOREANA RESTAURANT



BEST OF BOSTON  
2006

BEST OF BOSTON  
2001

BEST OF BOSTON  
2000

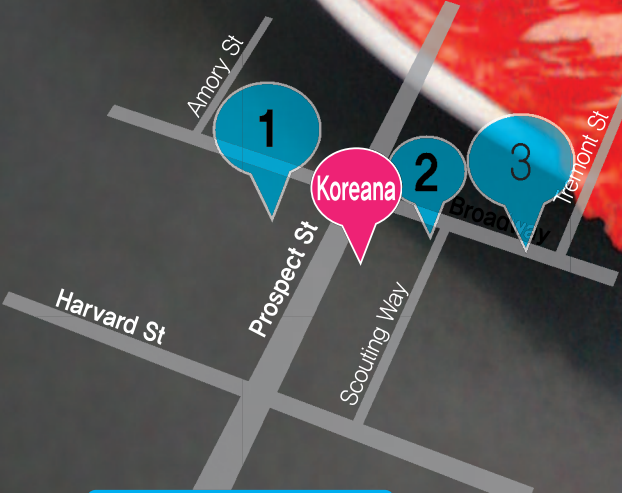

모든 테이블에 최신 바베큐그릴을 설치, 한결같은 맛을 즐기실 수 있습니다

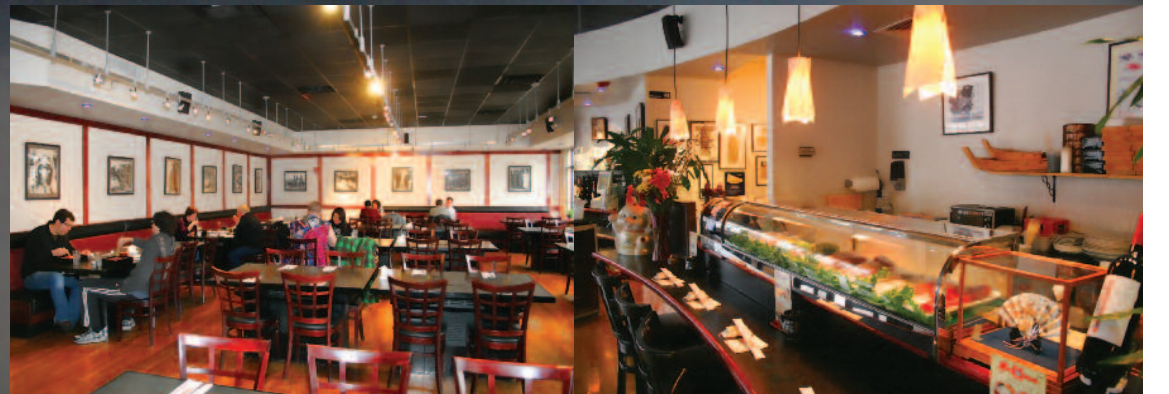

**Parking Information**

1. 주유소주차, Broadway Gas Station (Mon~Sat: After 6pm), (Sun, Holiday: All Day)
2. 건물 뒤 주차장, Drive Way(Behind Building) (Lunch: 4 Cars), (Dinner: 2 Cars)
3. 도로주차, Broadway Play Grong 옆 (2 Hours Free Parking: 8am~6pm), (After 6pm: Free) (Sun: All Day Free)

\*이외에도 Free Parking 가능한 곳이 Restaurant 가까이에 여러곳이 있습니다. 전화로 문의해 주세요.

**617.576.8661**  
[www.koreanaboston.com](http://www.koreanaboston.com)

영업시간  
 일요일-목요일(11:30AM~10:30PM)  
 금요일-토요일(11:30AM~12:00AM)  
 154 Prospect St, Cambridge, MA 02139

# 오바마 새해 국정목표는 '소득불평등 해소'

(보스톤 = 보스톤코리아) 오현숙 기자 = 버락 오바마 대통령이 새해 국정 목표를 '소득불평등 해소'로 설정할 것으로 보인다.

지난 5일 워싱턴포스트(WP) 보도에 따르면, 오바마 대통령은 오는 28일 예정된 신년 국정연설에서 최저임금 인상과 장기 실업수당 연장을 포함한 소득불평등 해소 방안을 집중적으로 다룰 전망이다. 한 백악관 관계자는 "국민의 관심을 오바마케어 시행 과정에서 불거진 논란으로부터 실생활 개선 쪽으로 돌리는 데 주력할 것"이라고 말했다.

먼저 시간당 최저임금을 10달러 이상으로 올리는 방안을 제시할 예정이다.

현재 미국의 최저임금은 연방정부 기준 시간당 7.25달러다. 지난해 국정연설에서 9달러 안을 내놓았으나 이후 리처드 더빈(민주) 상원의원이 시간당 10.10달러로 인상해야 한다고 주장함에 따라 기준선이 높아졌다.

맥도널드와 버거킹, KFC 등 패스트푸드 가게 종업원 수천 여명은 지난해부터 시간당 최저임금을 15달러로 2배 올려달라며 수차례 대규모 시위를 벌여왔다. 애틀랜타와 로스앤젤레스 등에 집중되던 시위는 미 전역으로 확산되면서 심각한 사회문제로 비화했다.

최저임금 인상안과 더불어 장기실업

수당 연장안의 필요성도 비중있게 다루질 전망이다.

지난해 말 의회가 예산안을 처리하면서 실업자 130만명에 대한 실업수당 지급을 포함하지 않으면서 논란이 됐다. 오바마 대통령은 휴가 중에도 민주당 잭 리드, 공화당 딘 헬러 상원의원에게 전화해 그들이 초당적으로 발의한 실업수당 지급을 3개월 연장하는 법안에 지지를 표명했다

이와 관련해 오바마 대통령은 7일 백악관에서 장기실업수당을 받지 못하게 된 이들과 만남을 갖고 수당 연장의 필요성을 역설하며 의회를 압박했다.

국정연설과는 별개로, 오바마 대통령은 조만간 오바마케어로 서민들이 누릴 혜택을 홍보하는 민생 투어에 나설 예정이다.

오바마 대통령이 이같이 민생행보적 극 나선 것은 지난해 잇단 악재로 인해 훼손된 국정장악력을 회복하는 동시에 올 11월 중간선거에 대비하기 위한 포석이라는 시각이 지배적이다.

클린턴 행정부 시절, 정책 보좌관을 지낸 윌리엄 겔스틴 브루킹스연구소 선임 연구원은 "실업수당과 최저임금은 힘겨웠던 2013년을 보낸 오바마 대통령에게 승산이 있는 이슈"라고 말했다.

hsqh@bostonkorea.com



지난 7일 백악관에서 장기실업수당을 받지 못하게 된 이들과 만남의 자리를 갖고 수당 연장의 필요성에 대해 연설하는 오바마 대통령

## 신종플루 확산, 사망자 속출

(보스톤 = 보스톤코리아) 오현숙 기자 = 미국 내에서 신종플루(H1N1) 바이러스 감염이 빠르게 확산하면서 인명 피해가 속출하고 있다.

H1N1은 2009년 전세계적으로 유행하며 약 28만4000명의 사망자를 낸 악성 전염병으로 흔히 '돼지독감(swine flu)'으로 불린다.

미 보건당국은 지난 6일 현재

노스캐롤라이나주에서 13명, 미시건 주에서 4명 등 20여 명이 H1N1으로 숨지고 입원치료 환자 수도 120명이 넘는다고 밝혔다. 캘리포니아주와 텍사스주, 오리건주에서도 중증 감염환자와 사망자가 늘고 있는 추세다.

미시간대학 의대 부속병원의 샌드로 신티 박사는 "사망자와 환자는 대부분 독감 예방접종을 하지 않았고 일부는 발병 직전에

주사를 맞았다"면서 "H1N1 백신은 접종 후 2주가 지나야 항체가 형성돼 방어력이 생긴다"고 설명했다.

작년 가을부터 퍼지기 시작한 H1N1 바이러스는 환자로 사람들이 실내공간에 모여있는 경우가 늘면서 전염율이 높아진 것으로 추정되며 현재 25개 주까지 번졌다.

hsqh@bostonkorea.com



전문가들은 이번 H1N1이 어린이와 중년층에서 더 많이 발병할 것이라고 전하며 예방접종을 당부했다



이번 한파로 인해 눈과 얼음으로 뒤덮인 뉴욕시 브라이언트 파크(Bryant Park)

## 북미 20년만의 기록적 한파

(보스톤 = 보스톤코리아) 오현숙 기자 = 캐나다를 포함한 북미 지역과 미 중서부 지역이 영하 40도 가까이 내려가는 등 20년만에 기록적인 한파를 겪고 있다.

미 국립기상청(NWS)은 "이번 한파는 캐나다 북부의 극소용돌이(Polar vortex)가 남쪽으로 내려오면서 발생한 것으로, 1994년 이후 최악의 한파"라며 "지난 5일 미네소타

주는 영하 36.4도, 앞서 4일 버몬트주와 메인주는 각각 영하 30도와 영하 36도를 기록했다"고 전했다.

기상 전문가들은 "북미와 미 중부의 체감온도가 영하 60도에 가까울 수 있다"며 "당분간 바깥 활동은 자제하라"고 당부했다.

곳곳에서 한파 피해도 속출하고 있다.

지난 7일 하루만도 3천 400편 이상의 항공편이 취소됐고 교통 당국은 주요 고속도로의 통행을 차단했다. 철도가 얼어붙으면서 디트로이트를 떠나 시카고로 향하던 열차가 8시간 동안 고립되기도 했다.

앞서 지난 5일에는 뉴욕의 존 F 케네디 국제공항은 5일 35명의 승객과 승무원을 태운 델타항공 소속 여객기

가 이륙 도중 빙판이 된 활주로에서 미끄러지는 사고가 발생했다.

일리노이와 인디애나 등 여러 주 정부가 비상사태를 선포했고, 휴교령을 내리는 주도 늘어날 전망이다.

이번 한파로 총 16명이 사망했고 총 5000여편의 항공편이 지연 또는 취소됐다고 언론들은 보도했다.

hsqh@bostonkorea.com

# H MART

Yes, We are **OPEN 365** days a year!  
**SALE WEEK JAN. 10, 2014-JAN. 16, 2014**  
**ONLY FOR HMART BURLINGTON STORE**  
 STORE HOURS: SUN.-THU. 8:00 AM - 9:00 PM | FRI.-SAT. 8:00 AM - 10:00 PM  
 All prices are based on availability. Typographical errors may be present in the prices and descriptions.  
 수량에 따라 제한이 있거나 다를 수 있습니다. 본 광고를 수정하는 과정에서 인쇄에 오류가 있을 수 있는 점 양해바랍니다.

전화 주문 201-229-1111  
 인터넷 주문 [www.hmart.com](http://www.hmart.com)

32년전통의  
 미주 최대 고급육전문점  
**한마름 2극동신장매**

2014년 1월 1일부터 1월 31일까지  
 한마름 한국에 계신 고마운분들께  
 사랑과 감사의 마음을 전합니다.  
 Show your Love & Appreciation to  
 your Loved Ones with H-mart.com

10% Off  
 특별할인!

전화 주문 201-229-1111  
 인터넷 주문 [www.hmart.com](http://www.hmart.com)

한우, LA갈비, 영광굴비, 과일, 한과, 건강식품 등  
 설날 최고의 인기상품들에 대하여 10% 특별할인해 드립니다.

**BIG SAVINGS FOR SMART SHOPPERS LIKE YOU**

오늘부터 H마트  
 스마트 카드로  
 똑! 소리나게 장보세요!  
 H MART

Smart Card shoppers know how to get extra discounts. They also get special in-store savings and special entry into our unique sweepstakes throughout the year. Smart Card shoppers also know you get a \$10 gift certificate for every \$1,000.00 purchased.

APPLY TODAY

A KOREAN TRADITION MADE IN AMERICA. SINCE 1982.

START THE NEW YEAR WITH OUR  
**BIGGEST MEAT**  
**sale ever**

100% FRESH PIG 100% QUALITY COW

MAKE ROOM IN YOUR FREEZER AND HURRY IN TO AN HMART NEAR YOU! WITH PRICES SO LOW, YOU'LL BE HAPPY YOU DID.

**마트 신선정육 대특가전**  
 합리적인 가격으로 준비한 H마트 정육으로  
 냉장고 한가득 신선함을 채워보세요.

**MARINATED TENDERIZED BEEF RIB EYE STEAK**  
 양념 발집 등심 스테이크  
**\$4.99** lb.

**BEEF KNUCKLE BONES**  
 사골  
**\$0.99** lb.

**BEEF FLANK STEAK**  
 육개장  
**\$5.99** lb.

**MARUHOH 100% PURE SESAME OIL**  
 마루호 참기름 56fl.oz.  
**\$11.49**

**CHICKEN BREAST**  
 닭가슴살  
**\$1.99** lb.

**HAIOREUM KOREAN BEEF BBQ SAUCE**  
 해오름 소갈비/불고기 양념 2.11 lbs.  
**\$3.99**

<b>ROSE BUD Coffee Mix</b> 로즈버드 커피믹스 Original/Mocha 100cnt/pkg. <b>\$9.99</b>	<b>GOMPYO Wheat Flour</b> 곰표 밀가루 5.5 lbs. <b>\$3.69</b>	<b>I LOVE TOFU Tofu</b> 아이 러브 두부 All Varieties/14oz. <b>\$0.88</b>	<b>Fuji Apple</b> 후지 사과 lb. <b>\$1.28</b>	<b>Koimo Sweet Potato</b> 코이모 고구마 lb. <b>\$1.28</b>
<b>Garlic</b> 마늘 5pcs/pkg. <b>2\$1.28</b> for	<b>Onion</b> 양파 10 lbs./bag <b>\$4.99</b>	<b>Jeju Island Belt Fish Fillet</b> 제주 갈치살 400g <b>\$9.99</b>	<b>TONGTONGBAY Dried Anchovy</b> 통통배 볶음멸치 10oz. <b>\$10.99</b>	<b>Norwegian Mackerel</b> 노르웨이 고등어 300-500/lb. <b>\$1.99</b>
<b>TONGTONGBAY Dried Pollock Cut</b> 통통배 절단 코다리 1.57 lbs. <b>\$4.99</b>	<b>Live Fluke from Jeju Island</b> 제주산 광어 lb. <b>\$11.99</b>	<b>HAITAI Matdongsan Snack</b> 해태 맛동산 2.82oz. <b>\$1.49</b>	<b>PALDO Kokomen</b> 팔도 꼬꼬면 4.23oz. x 5ea./pkg. <b>\$4.99</b>	<b>AJINOMOTO Shumai Dumpling</b> 이지노모토 슈마이 Pork/Shrimp/Crab 17.46oz. <b>\$5.99</b>
<b>MUKBO DAEJANG Olive Oil Roasting Seasoned Green Laver</b> 먹보대장 올리브유로 볶은 파래저반 70g <b>\$1.99</b>	<b>HAIOREUM Dried Wild Squid</b> 해오름 건오징어 1.65 lbs. <b>\$24.99</b>	<b>HAIOREUM Fried Fish Cake</b> 해오름 시장어묵 8.46oz. <b>\$0.99</b>	<b>HAIOREUM Bun</b> 해오름 안홍편빵 팥/단호박/옥미 1.1 lbs. <b>\$3.29</b>	<b>ALCHAN SOONDAE Korean Brand Link</b> 알찬 순대 1.5 lbs. <b>\$7.99</b>
<b>JINJU HAM Fish Cake</b> 진주햄 천하장사 소세지 10.58oz. <b>2\$4.99</b> for	<b>ORION Yopokki Spicy Topokki</b> 오리온 요뽕끼 140g <b>2\$3</b> for	<b>NATURE'S/HAIOREUM Brown Sweet Rice</b> 자연담은/해오름 현미참쌀 4 lbs. <b>\$5.49</b>	<b>POLAR BIRD Seasoned Wild Pollock Roe</b> 폴라버드 명란젓 14oz. <b>\$12.99</b>	<b>CHORIPDONG Roasted Seaweed Laver</b> 초립동이 도시락 재래김 2.52oz. x 12ea./pkg. <b>\$4.49</b>
<b>SCOTT Bathroom Tissue</b> 스캇 화장지 20rolls <b>\$12.99</b>	<b>WESSON Cooking Oil</b> 웨슨 식용유 Canola/Vegetable/ Corn - 128fl.oz. <b>\$7.99</b>	<b>ZOJIRUSHI Elec. Gourmet Sizzler</b> 조지루시 전기그릴 EA-DCC10/ea. <b>\$114.99</b>	<b>Premium Golf Umbrella</b> 최고급 골프우산 ea. <b>\$6.99</b>	<b>HELLO HOME Pot</b> 헬로홈 양수냄비 18qt./34cm/ea. <b>\$23.99</b>

**Hot! Hot! WOK IT UP!**

HELLO HOME  
 2 Handle Wok Pan  
 헬로홈 두핸들 워팬  
 26cm/ea.  
**\$9.99**

**Kick up the Heat!**

Simply add a scoop of red pepper paste to your meal to boost up the spiciness!  
 한국산 쌀과 깨끗한 천연염의 만남!

**HAIOREUM Red Pepper Paste**  
 해오름 핫고추장  
 6.6 lbs.  
**\$11.99**

**Organic 100% DELICIOUS**

**ORGANIC FARM Organic Mixed Beans**  
 유기농장 유기농 건장 혼합콩  
 3 lbs.  
**\$7.99**

**WE'RE NEVER CLOSED**  
 Store hours vary between locations. Please call the one nearest you for exact times.  
**H마트는 1년 365일 항상 오픈합니다.**



**I-93 NORTH:** Exit 37B (into I-95 S/MA-128 S) toward Waltham, Exit 32B-32A toward Burlington, follow signs for Middlesex Turnpike/Arlington, turn left (at the light) and turn left when you see the Hmart sign (near Market Basket).  
**I-3 SOUTH:** Exit 25A (into I-95 S/MA-128 S) and follow signs for Middlesex Turnpike (South), turn left (at the light) and turn left when you see the Hmart sign (near Market Basket).  
 43 Middlesex Turnpike, Burlington, MA 01803  
 \*Hmart Cambridge store COMING SOON\*

**AND THAT'S WHAT YOU GET WITH THE BUYING POWER OF 45 STORES.**  
 H마트는 최고의 신선함과 뛰어난 품질, 합리적인 가격으로 고객님의 만족을 위해 노력하고 있습니다. 미전역 45개 매장을 통합관리하는 구매력으로 온가족의 건강을 지키는 최상의 식품을 공급하겠습니다. Our mission is to offer the freshest products. If that means we have to get our fish from the Fulton Fish Market, we do it. If it means we have to negotiate directly with farmers, it's done. If it means we have to go out of our way, and bend over backwards for the best price, it's not a problem. So when the time comes to make that "magical" meal... Hmart think your ingredients had better be, better than the best.

Find us on:  
**facebook**  
 H마트 페이스북에 놀러오세요!  
[www.facebook.com/hmartofficial](http://www.facebook.com/hmartofficial)  
 Scan our QR-code with your smart phone for more information.

**CUSTOMER SERVICE**  
 T. 877.427.7386  
 Customer\_care@hmart.com  
 The following information can be found on our website [www.hmart.com](http://www.hmart.com)

# 美 첫 여성 연준 의장 탄생 옐런 인준안 상원 통과

(워싱턴=연합뉴스) 강의영 특파원 = 미국 상원은 6일(현지시간) 전제회의를 열어 재닛 옐런(67·여) 연방준비제도(연준·Fed) 차기 의장 지명자의 인준안을 가결처리했다.

옐런 지명자는 찬성 56표, 반대 26표를 얻어 의회 인준의 마지막 관문을 통과했다.

옐런은 이달 말 퇴임하는 벤 버냉키 의장의 뒤를 이어 내달 1일부터 4년간 미국 중앙은행을 이끌게 된다.

그는 올해 창설 100주년이 되는 연준

역사상 첫 여성 의장이다.

또 1979년 취임한 폴 볼커 전 의장이 후 처음으로 민주당원 의장이 되는 동시에 부의장이 의장으로 승진하는 첫 사례다.

지난해 10월 초 버락 오바마 대통령의 지명을 받은 옐런 지명자의 인준안은 지난해 11월 말 상원 은행위원회를 찬성 14표, 반대 8표로 통과한 데 이어 12월 말 마지막 결림돌이었던 토론 중결 표결에서도 찬성 59표, 반대 34표로 가결처리됐다.

미국의 '경제 대통령'으로 불리는 연준 의장직은 세계 경제를 좌우하는 막강한 영향력을 지니고 있다.

옐런은 버냉키와 함께 양적완화(QE) 조치로 대변되는 경기 부양책의 입안자이자 강력한 지지자다.

따라서 시장 전문가들은 연준의 현행 금융·통화 정책기조에 큰 변화는 없을 것으로 전망하고 있다.

연준은 미국의 경기 및 고용 상황이 개선되고 있다고 판단해 지난해 12월 연방공개시장위원회(FOMC) 정례회의에서 월 850억달러 규모인 채권 매입액을 750억달러로 줄이는 이른바 테이퍼링 착수를 결정한 바 있다.

버냉키는 이달 28~29일 FOMC 회의를 마지막으로 주재하고 옐런이 그 다음 회의인 3월 18~19일 회의부터의 사명을 넘겨받는다.

옐런은 연준 차기 의장으로 지명된 이후 열린 인준 청문회에서 양적완화 조치 등을 당분간 유지하겠다는 점을 시사했다. 그는 "매우 강력한 경기 회복을 추진하기 위해 연준이 할 수 있는 일을 하는 게 맡은 책무"라며 "정책금리가 제로(0)인 상태에서 통화 정책의 가용 수단이 제한적인데다 경기 회복세가 취약한 상태라서 부양책을 중단하지 않는 것이 중요하다"고 강조했다.

옐런의 남편은 '정보 비대칭 이론'의 창시자로 불리는 2001년 노벨경제학상 수상자 조지 애커로프 교수다.

keykey@yna.co.kr



## 미국 메이시스 백화점, 2천500명 감원키로 연간 1억 달러 비용 절감 예상

(뉴욕 AP=연합뉴스) = 미국 백화점업체 메이시스(Macy's)는 수익성 유지를 위한 개편작업의 일환으로 2천500명을 감원할 것이라고 8일(현지시간) 발표했다.

감원계획이 발표된 후 메이시스 주가는 5.5%가 오른 54.70 달러에 거래됐다.

메이시스는 감원조치로 연간 1억 달러의 비용을 줄일 수 있으며 올해 이익 규모가 월가 전망치를 넘어설 것이라고 밝혔다.

메이시스는 연말 쇼핑시즌인 작년 11월과 12월 수익 증가율 4.3%의 양호한 실적을 거뒀음에도 불구하고, 감원에 나섰다.

오하이오주 신시내티에 본사를 둔 메이시스는 감원과 함께 5개의 매장을 닫고 성장이 빠른 지역에 8개 매장을 오픈할 예정이다.

인력 감축 이후 메이시스의 전체 인원은 17만5천명, 미 전역의 매장 숫자는 844개가 된다.

미국의 경제회복 과정에서 백화점업체 가운데 경영실적이 가장 좋았던 메이시스는 성장 분야인 온라인쇼핑 인원을 늘리는 한편 PC와 스마트폰을 이용한 고객의 온라인 구매가 늘어나는 추세에도 적극 대응해나갈 계획이다.

jamieh@yna.co.kr



재닛 옐런 연방준비제도 차기 의장 지명자

bostonhanjin.com

여러분 가까이 있습니다!

**한진**

175 Harvard Ave. Allston, MA 02134  
T: 617.782.2424 F: 617.782.2421

귀국이사 / 로컬이사 / 파워딩 / 택배 서비스

여권사진 / 이벤트 사진 / 영상 촬영 및 편집  
그래픽디자인 서비스 / 디지털 포토 & 포토샵 튜터링

결혼식비디오예약중  
Nabis Studio

CJ

**대한통운 보스톤 지사**  
<http://www.keboston.com>

대한통운 과 CJ 아시아 최고의 물류시장 오픈!!  
뉴잉글랜드의 모든 이사를 맡겨 주십시오.

귀국이사 · 로컬이사 · 타주이사  
한국 및 타주 자동차 운반

고국의 전지역 일주일 도착을 보장하는 **항공택배**

24시간 이사상담

978-461-2424 / 1-888-239-9377  
e-mail 상담 : [huny@keusa.com](mailto:huny@keusa.com)

51 Knox Trail, Acton, MA 01720

1114 Beacon St. Newton, MA

예약문의: 617.527.7888

단체 식 노래방 시설 완비!

월-목 11:30~3:00/4:30~10:30

금-일 11:30~3:00/4:30~11:00

잊을 수 없는 한국의 맛을 압구정에서 느껴보세요!



확! 달라진 메뉴와 맛으로 압구정이 여러분을 모십니다!



입에서 살살 녹는 생갈비와 토알갈비  
크리코 함께 즐기는 \$6.99 소주!  
푸짐 칼칼한 아구찜과 곱창전골!!



참이슬  
Original  
ONLY \$6.99

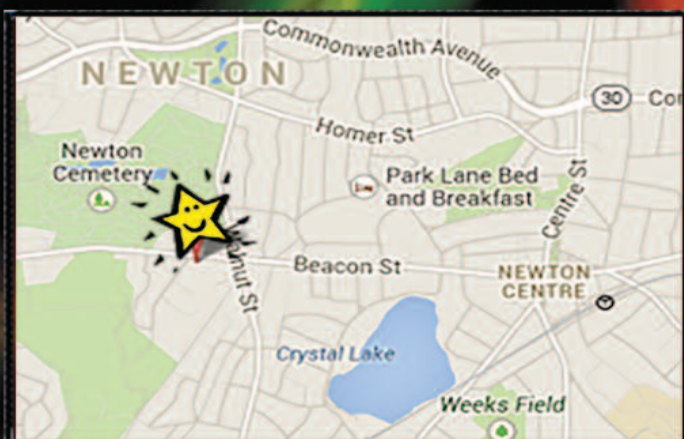

9시 30분 이후 단체 식 노래방 이용 가능!

단체 손님 예약 환영!

1114 Beacon St. Newton, MA  
예약문의: 617.527.7888  
단체 식 노래방 시설 완비!

뉴 압구정 찾아 오시는 길  
(뉴튼 센터 역에서 차로 3분거리)



이명원

공인회계사  
617-455-8073  
mwlee@kicpa.or.kr 또는  
tomwlee1125@gmail.com

# 한국에 거주하는 미국시민권자와 영주권자를 위한 세무가이드(1) 미국에서의 세금신고

지난 주까지 한국에 거주하는 미국 시민권자나 영주권자의 근로소득에 대한 한국의 연말정산에 대해 살펴보았습니다. 연말정산은 근로소득(급여)에 대해서만 세금을 정산하는 것이므로 근로소득이외의 종합과세되는 소득(예를들면, 사업소득 등)이 있는 납세자는 매년 5월에 다시 세금신고를 해야합니다. 5월의 종합소득신고와 관련된 내용은 추후에 다시 살펴보기로 하고 이번주부터는 한국에 거주하는 미국시민권자나 영주권자가 미국의 세금신고는 어떻게 하는지에 대해 알아보기로 합니다.

‘한국에 거주하는 미국시민권자와 영주권자를 위한 세무가이드’ 첫회에서 미국시민권자는 그가 어느나라에 거주하든, 거주하는 나라에 세금을 냈든 안냈든 전세계의 모든 소득을 미국에 신고해야 한다고 설명드렸습니다. 미국 영주권자(Green card holder)도 기본적으로 미국 시민권자와 동일하게 어디에 사는지 불문하고 전세계 모든 소득을 미국에 신고해야 합니다. 그런데 영주권자는 시민권자와는 다르게 조세조약 등에 의해 한국의 거주자로 인정되면 그는 미국에서는 비거주자(Nonresident alien)로 세금신고를 할 수도 있습니다. 비거주자는 미국내에서 발생한 소득에 대해서만 신고하는 것이므로 한국에서 발생한 소득은 신고할 필요가 없습니다. 그런데 한가지 고려해야 할 것은 영주권자가 비거주자로서 세금신고를 하면 이민법상 영주권유지에 영향을 끼칠 수 있다는 의견이 있다는 것을 염두에 두어야 합니다.

## 언제까지 신고해야하나

일반적으로 개인은 4월15일까지 세금신고를 해야합니다. 그런데 그렇게 할 수 없는 경우 Form 4868을 작성하여 신고 연장신청을 할 수 있습니다. 정상적으로 연장신청이 이뤄지면 신고기간이 6개월 자동연장되어 10월 15일까지 신고하면 됩니다. 그런데 여기서 6개월 연장이라는 것은 ‘세금신고’를 연장해주는 것일뿐 ‘세금납부’를 연장해 주는 것은 아닙니다. 따라서 세금신고를 연장하더라도 세금납부는 4월 15일까지 해야합니다. 만약 4월 15일까지 세금을 납부하지 않으면 그 미납부한 세금에 대해 미납부가산세(failure to pay penalty)와 이자(interest)가 부과됩니다.

## 미국외의 해외에 거주하는 납세자는 2개월 자동연장

한편, 시민권자나 영주권자 중 미국외의 다른나라에 거주하는 납세자는 신고 및 납부 기한이 4월 15일에서 2개월 자동연장됩니다. 여기서 ‘2개월 자동연장’에는 ‘세금신고’뿐만 아니라 ‘세금납부’도 포함됩니다. 따라서 해외에 거주하는 시민권자나 영주권자가 6월 15일까지 세금을 신고하고 납부하면 미신고가산세나 미납부가산세가 부과되지 않습니다. 그러나 이경우에도 4월 15일 이후부터 납부일까지의 기간에 대한 ‘이자(interest)’는 추가로 내야합니다.

‘2개월 기한연장’은 특별한 신고서식이나 신고절차가 요구되지 않습니다. 그러나 세금신고를 할 때에 신고서와 함께 2개월 자

동연장대상자에 해당한다는 내용의 진술서(statement)를 첨부해야 합니다.

Form 4868을 제출하면 10월15일까지 연장 해외에 거주하는 시민권자 등이 6월 15일까지 신고를 할 수 없는 경우 Form 4868에 의해 신고기한을 연장할 수 있습니다. 일반납세자의 경우 Form 4868을 제출하면 신고기한이 6개월 연장되지만, 해외에 거주하는 시민권자나 영주권자의 경우 4개월만 연장됩니다. 즉, Form4868에 의해 연장신청을 하면 6개월이 연장되어 신고기한이 12월 15일 되는 것이 아니라, 4개월만 연장되어 일반 납세자와 같이 10월 15일이 신고기한입니다. Form 4868에 의한 신고기한 연장은 세금신고에만 해당되며, 세금납부에는 해당되지 않습니다. 따라서 6월 15일 이후 미납부한 세금이 있는 경우 그에 대해 미납부가산세와 이자를 추가로 내야합니다.

참고로 해외에 거주하는 시민권자나 영주권자의 신고기한 연장과 관련한 가산세(penalty)와 이자(interest)의 내용을 요약하면 다음과 같습니다.

첫째; 4월 15일까지 신고 및 납부한 경우 : 이경우는 정상적인 신고기한 내에 신고 및 납부한 것이므로 아무런 문제가 없고

둘째; 2개월 연장된 6월 15일까지 신고하고 납부한 경우: 이때는 2개월 자동연장기간 내에 신고 및 납부한 것이므로 가산세는 부과되지 않지만 4월 15일 이후의 기간에 대한 이자(interest)는 부과되며,

셋째; Form 4868에 의해 4개월 기한 연장을 받아 6월 15일 이후 신고 및 납부한 경우 :

이때는 6월 15일 이후의 기간에 대한 미납부가산세와 4월 15일 이후의 기간에 대한 이자가 부과됩니다.

## 12월 15일까지 2개월 추가 연장

또한 해외에 거주하는 시민권자나 영주권자가 Form 4868에 의해 연장신청한 10월 15일까지 신고를 할 수 없는 경우 추가로 2개월을 연장받을 수가 있습니다. 이때에는 10월 15일까지 그 사유서를 IRS에 제출해야 합니다.

## 요건충족을 위한 기한연장 신청

해외에 거주하는 시민권자나 영주권자는 일정요건을 갖추면 ‘Foreign earned income exclusion’ 규정에 의해 일정액의 근로소득이나 사업소득 등을 소득에서 제외할 수 있습니다. 이 규정은 기본적으로 Bona fide resident test 또는 330 days test를 충족한 해외 거주자에게 적용됩니다. 따라서 현재는 위의 요건에 해당하는 해외거주자가 아니지만, 일정기간이 지나면 이런 요건을 충족시킬 수 있는 납세자의 경우 6월 15일까지 Form 2350 을 IRS에 제출하면 일정기간 신고기한이 연장됩니다. 이경우 일반적으로 요건을 충족한 날로부터 30일까지 신고기한이 연장됩니다.

\*이 내용은 현행 법령을 기준으로 일반적인 내용을 안내한 것입니다. 따라서 실제 개별적인 세무신고시에는 반드시 전문가의 조언을 받아 처리하시기 바랍니다

워십프론티어 신년부흥집회

# Re2014

with Stechl Quest 강명명 찬식

2010. 1. 24(금) ~ 2014. 1. 26(일)

\* 강명명 찬식 역자

- CCM CAM 워십악티비스트
- 숭실대학교 신학대학 교무국 학무팀 주무
- 앨범 앨범범(The Way) 2집, 삶(The Life) 2집, 삶(The Life) 5집, 영노인팀

2014. 1. 24 (금)  
주소 : 7 Clement

2014. 1. 25 (토)  
주소 : 7 Clement

2014. 1. 26 (일)  
주소 : 1200 Bea

문의 및 후원 : 진도안(9장) - 호 6-28전5, 도인95@gmail.com - 876-2876-5014, 5014dmsrc



이명덕, Ph.D., Financial Planner  
& Registered Investment Adviser (RIA)  
Copyrighted, 영민엄마와 함께하는 재정계획세  
rights reserved  
www.billionsfinance.com  
248-974-4212

## 영민엄마와 함께하는 재정계획 (213) 의사가 생각하는 보험과 투자

미국에 사는 한인 동포로 '의사' 전문직에 일하는 분들이 있습니다. 많은 의사분이 보험과 투자의 차이점을 혼동한다는 글이 있습니다. 혼동하는 이유가 무엇인지 함께 알아봅시다. 일반 투자자에게도 적용되는 내용입니다.

### \*재정에 관한 상식부족

의사는 병원에서 많은 시간을 환자들과 함께 보냅니다. '보험과 투자를 혼동하지 말라', '생명보험은 기간성(term life)보험에 가입하고 차액은 투자하라', 등의 말은 평범한 일반 상식입니다. 그러나 일부 의사분에게는 이러한 기본적인 재정 상식조차 새롭습니다. 자기 분야에서 최고이기에 다른 분야는 모를 수밖에 없습니다. 또한, 금융상품은 매우 복잡합니다. 복잡한 상품은 만든 사람과 파는 사람에게 이익이지만 사는 사람에게서는 불리합니다.

**\*보험 파는 사람을 투자 상담가로 잘못 인식** - 요즘에는 보험 파는 사람, 주식 중개인, 등도 모든 재정을 투자 상담가라고 말할 합니다. 그



러나 이러한 사람들의 재정지식과 경험 등이 얼마나 깊은지는 아무도 모릅니다. 불행히도 이 사람들이 받는 교육은 판매(sales)이며 금융상품을 팔면 수수료를 얼마 받는지 잘 알고 있습니다.

**\*일반인과 다른 투자 계획이 필요하다고 생각** - 우리 각자는 특별하다고 생각합니다. 사실 개인이 하나하나 어느 정도 특별합니다. 일반적으로 의사는 전문적인 지식과 기술을 가지며 높은 수입과 많은 세금 부담을 갖습니다. 조금 늦은 나이에 돈을 벌기 시작하며 의술 사고의 위험성

도 함께 가지고 있습니다. 이러한 이유로 의사는 특별한 재정과 투자계획이 필요하다고 보험인은 말합니다. 그러나 보험과 투자 계획에 대해서 일반 투자자와 별다른 점은 없습니다.

**\*보험 상품만이 투자보장** - 생명보험이나 어뉴어티의 현금가치(cash value)만이 법적인 소송에 안전하다고 보험인은 말합니다. 그러나 401(k), IRAs, 등과 같은 은퇴자금은 소송(litigation)에 연관되지 않습니다.

**\*보험상품의 상속세 면제** - 생명보험은 상속세가 면제된다고 강조합니다. 그러나 의사를 포함한 일반인 중 상속세를 염려해야 하는 사람은 매우 적은 숫자입니다. 결혼한 의사는 자산이 \$10 million까지 상속세가 없기 때문입니다. \$10 million보다 더 많다고 해도 트러스트(trusts) 형식으로 상속세를 적게 할 수 있습니다.

**\*보험에 투자된 자금은 유동성** - 주식, 채권, 뮤추얼 펀드에 투자한 자

금은 필요할 때 언제든지 현금으로 만들 수 있습니다. 그러나 금융상품 투자는 대부분 돈이 묶이게 됩니다. 보험 투자에서 현금을 만들기 위해서는 두 가지 방법이 있습니다. 하나는 내 돈에서 론(loan, borrow)을 얻는 것입니다. 다른 하나는 벌금(surrender charge)을 내고 내 돈을 찾는 것입니다. 목돈을 빌려주고 이삼년 후 내 돈을 찾을 때 벌금을 내야 하는 상품이 제대로 된 상품인지 고려해야 합니다.

**\*어뉴어티만이 수입세를 연기** - 어뉴어티에 투자하면 수익에 대해서 수입세가 연기(defer)된다고 설명합니다. 401(k), IRA 등에 투자하면 이러한 수입세 연기뿐만 세금 공제도 받습니다. 401(k)에 최고 금액을 투자하지 않는 의사들도 많이 있다고 합니다. 수입이 고액인 의사는 연금 계획(defined benefit)을 설정하면 \$200,000까지 세금 공제를 받을 수 있습니다. 연간 수입이 \$500,000이라고 가정하고 \$200,000 투자하면 그 해 수입은 \$300,000에 대해서만 세금

보고를 합니다.

**\*숨어있는 보험상품의 많은 경비** - 생명보험(variable life insurance)이나 어뉴어티(variable annuities)는 뮤추얼 펀드에 투자합니다. 보험 회사가 운영하는 펀드는 대부분 닫힌 펀드(closed funds)입니다. 이러한 펀드는 공개된 펀드와 달리 재정 신문에 발표되지 않습니다. 펀드 운용자가 누구인지 수익률이 어떠한지, 어느 주식에 투자하는지 등 모든 것이 불투명합니다. 이러한 펀드의 경비는 1.5%에서 3%, 혹은 이보다도 더 많을 수 있습니다. 이것은 밴가드(Vanguard)회사의 뮤추얼 펀드보다 경비가 10배 이상이 됩니다.

**\*보장(guarantee)이란 말의 의미** - 보험회사에서 나온 상품은 무엇인가 '보장'한다는 말이 대부분 포함됩니다. 장래에 얼마의 금액, 보장하는 이자율, 죽을 때 받는 보험금액 등입니다. 그러나 이러한 '보장'을 받기 위해 얼마의 시간이 필요한지, 어떠한 조건인지, 등은 자세히 설명하지 않습니다. 사람들에게 '보장'이란 말이 얼마나 달콤한 말인지를 보험회사는 잘 알고 있습니다. '보장'이라는 혜택을 받기 위해서는 그만큼 많은 경비를 지급해야 한다는 사실을 알아야 합니다.

보험과 투자는 전혀 다른 개념입니다. 보험은 보험, 투자는 투자로 구분하시길 추천합니다.

# GRAND OPENING

## JEI-Burlington 재능교육

대상: Pre-K 부터 9학년 까지

**Q Parents** ask us if we are like Kumon/구몬

**A Yes, but...**

**JEI** has a scientific diagnostic system. It pinpoints the missing links in learning, and prescribes an individual study program based on specific needs.

**JEI** provides a comprehensive curriculum. **JEI Math**, for example, covers not only number operation but geometry, measurement, and more.

- ✓ JEI Math** (Pre-K ~ 9학년)  
컴퓨터진단 처방학습을 통해 수, 연산, 도형, 측량, Relation & Function 등 수학의 모든 영역을 교육
- ✓ Problem Solving Math** (2학년 ~ 6학년)  
사고력과 응용력을 길러주는 응용수학으로서 학생들에게 문제해결능력 배양
- ✓ JEI English** (Pre-K ~ 9학년)  
컴퓨터진단 처방학습을 통해 단어, 읽기, 쓰기, 문법 등 Language Arts의 모든 영역을 교육
- ✓ Reading & Writing** (2학년 ~ 5학년)  
엄선된 문학작품들의 독해를 통한 읽고 쓰기, 창작 및 편집문의 작문, 시, 기사, 연설문 등 다양한 문학장르와 요소를 공부

**www.jeilearning.com/burlington**

Visit our website for a complete list of JEI Learning Centers throughout the U.S. and Canada.

**원장: 박 창 진**

**T. 781-365-0075**

JEI Self-Learning System, Inc. 11 Adams St, Burlington MA 01803 E. burlington@jeilearning.com

1월 16일부터 시작합니다  
헤어 스타일리스트 영을 찾아주세요!!

헤어 스타일리스트 영입니다.

2014년 시작과 함께 Watertown Hair salon Sabrina에 새로운 등지를 틀게 되어 인사드립니다.

무조건 서비스 (1/16-3/31)  
길이 상관없이 무조건!!

컷 남자 20불, 여자 25불, 파마, 코팅, 염색 70불  
셋팅 디지털, 캐라틴 130불, 매직 200불

617.947.6840

주소 : 27 church st, watertown MA  
대중교통 : 52, 57, 59, 70, 70A, 71, 502, 504

경력: 압구정 김영남 미용실  
롯데 호텔 마리 미용실  
송내 부천 박준 오픈 스탬  
뉴욕 fox 헤어 스튜디오  
SALON LOFTS sunny 운영

미국 유학 성공 가이드



오승준 (Albert Oh)

SD Academy 원장  
SDAcademyOnline.com  
617-505-1852, 510-387-0735  
info@SDAcademyOnline.com

9월부터 6월까지, 학기 중에는 학교가 정해놓은 커리큘럼을 따라가야 하기 때문에 고등학생들이 과외 활동을 할 시간은 방과 후 혹은 주말밖에 없다. 그마저도 스포츠나 음악 등 시간이 많이 소요되는 활동을 하게 된다면 자신이 추구하는 전공 분야에 대한 열정을 보여 줄 만한 시간이 없다. 결국 많은 학생들은 긴 여름 방학 동안 자신만의 특별한 이력을 쌓게 된다. 고등학생 신분으로 지원할 수 있는 명문 리서치/인턴십 기회를 알아보자.

Continuing Umbrella of Research Experiences (CURE) @ DF/HCC

보스톤 롱우드 지역의 Dana-Farber/Harvard Cancer Center (다나 파버/하버드 암 연구센터) 에서 이루어지는 연구 인턴십. 16세 이상의 고등학생 및 대학생들은 8주간 실제 연구 환경 속에 배치되어 기본 연구부터 임상 실험과 연구 조사 등을 멘토와 함께 진행하게

된다. 매사추세츠 (Massachusetts) 에 거주 중이거나 재학 중인 소수 민족 학생 대상이며, 생명과학 관련 전공 (특히 암 연구) 의 꿈을 격려하기 위한 프로그램이다. (마감 2월 18일, CURE 지원 홈페이지: <https://cure.dfci.harvard.edu/>)

Plant Genome Research Program Summer Internship

코넬 대학교와 대학 산하 연구 기관인 BTI (Boyce Thompson Institute), 그리고 USDA (미국 농무성) 가 함께 함께 주관하는 연구 인턴십 프로그램이다. 선발된 고등학생 및 학부생 인턴들은 식물 게놈 연구, 생물 정보학, 바이오 에너지 교육 등의 주제로 세미나를 듣고, 워크샵에 참여하면서, 석박사 대학원생들은 물론 해당 분야의 선구자적인 교수님들에게도 직접 연구 기술을 배울 수 있다. 각자 할당된 실험실에서 독자적인 연구를 진행하며, 최신 분자 생물학 기법들을 익힐 수 있는 기회. (마감 2월 7일, PGRP 지원 홈페이지: <http://bti.cornell.edu/education/internships/>)

Stanford Institutes of Medicine Summer Research Program (SIMR)

대부분의 연구 기반 인턴십과는 다르게 고등학생만을 대상으로 하는 연구 및 실험 인턴

겨울에 하는 여름 준비 (2)

십 프로그램이다. 참여 학생들은 줄기 세포, 신경 과학 등 자신이 관심 있는 분야의 기본을 배우고 실험실의 다른 연구원들 및 교수진과 함께 기본적인 연구에 동참하게 된다. 스탠포드 의학부 캠퍼스에서 8주간 진행되며, 첫 4주간은 기본 교육을 포함한 강의, 마지막 4주간은 실험실에서의 연구 진행으로 대부분의 시간을 보내게 된다. (마감 2월 23일, SIMR 지원 홈페이지: <http://simr.stanford.edu/>)

Research Internship in Science & Engineering (RISE) @ BU

Boston University 가 주관하는 6주 프로그램으로 교수진 혹은 석박사 대학원생들과 함께 천문학, 생물학, 화학, 생의학, 전기 및 컴퓨터 공학, 기계 공학, 의료 연구, 물리학, 심리학 등 폭 넓은 분야의 연구를 할 수 있다. 매주 멘토와 워크샵에서 만나 연구 진행 방법에 대해 배우고 연구 윤리, 자료 분석, 실험 도구 사용법 등 연구조사에 필요한 기본을 다지게 된다. 아쉽게도 유학생 (International Student) 은 받지 않는다. (마감 3월 31일, RISE 지원 홈페이지: <http://www.bu.edu/summer/high-school-programs/research-internship/>)

MFA Internship

보스톤의 자랑인 MFA (Museum of Fine Arts) 에서 전시 기획, 개발, 홍보, 출판, 지적

재산권, 박물관 교육, 정보 기술 등 폭 넓은 분야에서 인턴을 상시 모집한다. 예를 들어, 현재 모집 중인 인턴십은 '영화 프로그램', '권리와 권한 연구', '기업/소매 운영' 등이 있다. 타 프로그램과는 다르게 여름에 한정되어 있지 않은 Open Internship 개념으로 예술계통 전공에 관심이 있다면 꾸준히 사이트를 확인해 보기를 추천한다. (MFA Open Internship 지원 페이지: <http://www.mfa.org/employment/open-internships>)

위의 필자가 소개한 인턴십 외에도 고등학생 신분으로 참여할 수 있는 인턴십 기회는 생각 이상으로 많다. 다만, 거주 지역 등 지원 자격이 까다로울 수 있으니 관심 있는 인턴십이라면 미리 조사를 해 봐야 한다. RIT (Rochester 공대) 에서 발표한 고등학생 대상 인턴십 리스트를 살펴보는 것도 인턴십 조사에 도움이 될 것이다. (<http://people.rit.edu/~gtfsbi/Symp/high-school.htm>)

(다음 칼럼에 계속)

Copyright 2013 Albert Oh, All Rights Reserved. 칼럼 내용에 상담, 수업에 관한 문의는 전화(617-505-1852) 또는 이메일(info@sdacademyonline.com)로 해주시기 바랍니다.



Residential, Commercial, Business Specialist

**Kwang O Kim / 김광오**  
Vice President  
Direct: 617. 792. 8615



미주 최대 한인 부동산 그룹 / 20여년 역사 /  
1500여명 이상의 에이전트 / 연 300억불의 매출 실적 /  
50여 지역 미국 지사 / 한국 및 캐나다 지역 지사



**Woburn**  
단독주택 / \$384,900  
방 4, 화 2, 1562 sf.  
새로 수리된 깨끗한 집  
하이웨이에 근접

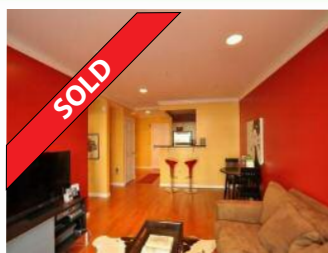

**Boston**  
콘도 / \$425,000  
방 1, 화 1, 654 sf.  
Top quality condo  
Fenway, B.U. Area



**Westminster**  
타운하우스 / \$149,900  
방 3, 화 2, 1200 sf.  
조용하고 아담한 타운하우스



**Acton**  
콘도 / \$605,500  
방 3, 화 2.5, 2574 sf.  
New home  
깨끗하고 아름다운 주택가



**Acton**  
콘도 / \$788,899  
방 4, 화 2.5, 3198 sf.  
New external paint



**Winchester**  
단독주택 / \$814,900  
방 4, 화 2.5, 2550 sf.  
Spacious open floor plan



**Acton**  
단독주택 / \$570,000  
방 5, 화 3.5, 3542 sf.  
Udated kitchen and bath



**Acton**  
단독주택 / \$490,000  
방 4, 화 2.5, 1824 sf.  
Charming brand new house

13년의 탄탄한  
경력과 노하우로  
최고의 부동산 서비스를  
제공해 드립니다.

**Lexington Office**  
40 Waltham St.  
Lexington, MA 02421  
Tel 781. 259. 4989  
Fax 781. 259. 4959

**Newton Office**  
1111 Washington St.  
Newton, MA 02465  
Tel 617. 969. 4989  
Fax 617. 969. 4959

BostonNewStarRealty.com  
NewStarRealty.com



정준기 원장 교육 컬럼

정준기 원장 (보스톤 교육원)  
Tel: 339-234-5255 / 5256 / 5257  
Fax: 339-234-5258  
Email: bostoneducation@hotmail.com  
Web: bostonedu.org



# 2014년도 명문대학 조기지원 분석 1

지난 몇년간 미국 명문대학들은 거의 매년 지원자 신기록을 세우고 있다. 지원자 신기록은 단지 지원자가 많다는 것을 의미하기보다 우수한 학생들이 훨씬 많아지고 있고 더불어 입학이 어려워지고 있으며, 각 대학들에게 더 많은 조기 지원자들을 뽑을 것을 은연중에 강요(?)하는 형태로 보여지고 있다. 실제로 많은 대학들이 우수한 조기 지원자들을 많이 뽑았고 이로 인해 정규 지원은 더 심한 경쟁이 가속화되고 있는 실정이다.

대학진학은 예상하는대로 결과가 항상 나오는 것은 아니다. 매년 학교 정책과 지난해 최종 등록한 학생수 등의 다양한 요소가 반영되기 때문에 항상 가변성이 심하다. 이는 단지 열심히 공부만 한다고 지원자가 원하는 학교에 입학이 보장되지 않는다는 점이다. 이러한 이유로 학부모님들과 학생들이 교육정책 흐름과 학교들의 미세한 입시 변화들을 파악하여 정확한 예측 능력이 필요한 입시 세대가 되었다.

대부분의 명문 대학들에서 왜 자신의 학교를 지원하느냐는 에세이 질문이 원서에 많이 생겨났고, 전공에 대한 질문, 그리고 재정 보조에 대한 질문들을 모든 대학 원서에 기재하게 되어 있다. 이런 점이 올해 조기 지원자들의 입학 결정에 가장 많은 영향을 끼친 부분으로 앞으로도 이런 기조가 지속될 것으로 예상된다. 기존에 입학허가된 학생들 대부분이 우

수한 학업 능력, 훌륭한 리더십, 그리고 특별한 재능이 많은 학생들로 대체적으로 우수 명문 대학에서 입학허가를 받았지만 전공과 진로, 학교 특성과 학생 성향의 부조화 등으로 많은 학생들이 힘들어 하거나 4년안에 졸업을 못하는 경우가 생겨 많은 대학들이 입시 정책에 변화를 추구하게 되었다.

올해 역시 가장 많은 우수한 지원자들이 지원한 해였지만, 지난해에 비해 입학 거절에 대한 대학들의 의견이 가장 많이 반영된 해이다. 다시 말하면 입학 연기(Defer)가 되면 이들 지원자들을 정규 지원에서 다시 읽어야 하고, 정규 지원자수가 매년 증가하는 추세이기 때문에 조기 지원자들의 입학 거절률이 갈수록 높아지고 있다. 또한 전공에 대한 명확한 열정을 가지고 있는 지원자들이 조기 지원에서 유리한 해였다.

보다 구체적인 대학별 분석 이전에 조기 지원자들이 앞으로 어떻게 준비해야 하는지를 살펴보기로 하자.

첫째, 조기 지원할 학교를 가능한 일찍 선정하라.

학교 방문, 인터넷 조사, 졸업생 또는 재학생과의 만남 등을 통해 그 학교의 정확한 특징을 파악하고 지속적으로 입학에 필요한 요소들을 미리 준비할 필요가 있다. 가능하다면 11학년 2월까지 지원자가 원하는 조기 지원 학교를 선택하는 것이 좋다.

둘째, 필요한 모든 시험 점수를 가능한 1월 말까지 만들어라.

대부분의 주니어 학생들이 12월과 1월에 있는 SAT 1 시험에 응시한다. 가능하다면 이 기간 동안 충분한 점수를 확보해야 한다. 충분한 점수란 높을수록 좋겠지만 각각의 섹션에서 700 이상의 점수를 확보해야 하며, 가능하다면 영어와 수학을 합한 점수가 1500 이상이면 이상적이다. 또한 학생들이 11학년 말까지 적어도 SAT2 점수를 2개 이상 가지고 있어야 한다.

셋째, 우수한 썸머 프로그램에 참여를 하라.

많은 우수한 썸머, 인턴십, 리서치 프로그램은 지원자들에게 SAT 1, 2 점수를 요구하며 가끔 AP 점수를 요구하는 프로그램도 있다. 원서 지원 신청 마감일은 1월에서 3월까지이기 때문에 일찍 지원해야 한다. 썸머 참여를 통해 실질적인 경험, 재능, 그리고 다양한 스킬(skill)을 배울 수가 있고, 미래 직업관이 정립될 수 있는 좋은 기회이다. 중요한 점은 우수한 썸머 참여는 대학 진학에 도움이 된다는 점이다.

넷째, 도전적인 12학년 코스 선정과 우수한 학점을 유지하라.

아무리 11학년까지 도전적인 과목 수강과 우수한 학점을 가지고 있다 할지라도 12학년 코스가 11학년보다 너무 약하거나 12학년 초의 성적이 좋지 않다면 조기 지원한 학교에서

입학 거절될 확률이 아주 높기 때문에 학점 관리를 철저히 해야 한다.

다섯째, 대학에서 전공하고자 하는 분야를 가능한 일찍 정하라.

흥미와 관심이 있는 과목을 깊이있게 공부하고, 그 분야와 관련된 클럽활동, 썸머 참여, 리서치 등을 통한 열정을 보여 주는 것이 매우 중요하다. 특히 올해 대부분 아이비리그 대학들이 전공과 관련된 깊이 있는 경험과 우수한 아카데믹 성취를 가장 많이 보았다. 앞으로도 이런 추세가 지속될 것으로 예측된다.

여섯째, 대학원서는 여름 방학때까지 끝내라.

가능하면 에세이와 원서 작성은 여름 방학 끝나기 전까지 모두 끝내고 12학년 업데이트(up-date) 정보를 기다렸다가 10월 초쯤에 지원하는 것이 가장 좋다. 이후 지속적인 업데이트 정보를 만들어 대학과 충분한 교류를 하면서 학교에 대한 열정을 보이고, 동시에 자신의 원서에 관심을 갖게 만들 수 있다.

결론적으로 올해 대학 조기 진학은 전문성, 리더십, 학생 성향, 그리고 학업의 성취도를 가장 많이 본 해였다.

필자가 그 동안 게재한, 그리고 앞으로 게재할 모든 칼럼들은 보스톤 교육원의 소유물로서, 보스톤 교육원의 허가 없이 무단 번조, 복사, 영도, 배포, 전사, 판매, 출판, 그리고 인터넷 블로그 및 각종 정보 서비스 활동 등에 사용하는 것을 금지하며, 이를 위반할 시에는 법적인 제재를 받을 수 있습니다.



하버드, 프린스턴, 컬럼비아 등 아이비리그 대학과 MIT, 스탠포드에 90% 합격률을 유지하는, 보스톤의 최강 강사진으로 구성된, **선진학원**에서 다음 강의를 오픈합니다.

방학 내용	기간	강좌 내용	강사진
탱스기빙	11/23 ~ 12/ 2/2013	SAT I / All subjects AMC 10,12 (수학경시)	Olivia (Milton, MIT 풀, 다년간 보스톤 및 서울 유명학원 강사유경험자)
겨울방학	12/20/2013 ~ 1/5/2014	SAT I / All subjects AMC 10,12 (수학경시)	Richard (Columbia 대학원 역사전공풀, 보스톤 및 서울 유명학원 강사유경험자)
봄방학	3/5 ~ 3/23/3014	SAT I / All subjects AMC 10,12 (수학경시)	Daniel (MIT 수학과 졸업, 수학박사과정중, 보스톤 지역스타강사)

\* 상기 기간은 개별학교의 Break 기간이 다르므로 학생별 기간을 선택할 수 있습니다.

영문학, 미국 역사, 세계사 박사 소지자로서 선진학원 다년간 강사 경험자 참여함. 물리, 화학, 컴퓨터, 라틴어 강의도 합니다.

년중 매주 월, 수, 금(4~6시), 토, 일 (10~12시, 1~3시) : SAT 그룹강의 개설: 클래스당 3명 이상시 강의 개설함.

학부모님 학원 예약 방문시 무료 대입 및 고입 상담

차별화된 특강

- 강의 기간동안 학생들을 위한 대학 진학 가이드 및 원하는 학생들을 위한 대학 투어도 가능  
기타 자세한 사항은 전화나 이메일로 상담 하시기 바랍니다.
- 위 기간동안 그룹 강좌 외에 개인 강좌를 원하는 학생들을 위해서는 전과목 강의 가능함.
- 개인 학생별 상담하여 중학교, 고등학교 수업기간별 마스터 플랜 작성해줌.
- 미국 현지의 최고 수준의 과목별 강의와 맞춤형 Extra Curriculum 제공

1050 Waltham St. Suite#320 Lexington, MA 02451

781-863-0677 icarus766@gmail.com

## '성령 안에서 하나되는 교회'

하나님과 나 사이에 죄로 인해 막혔던 담을 예수님이 무너뜨리셨습니다. 그 사랑으로 우리도 서로 사랑하며, 그리스도의 몸된 교회를 이루었습니다. 겸손.. 은유.. 인내.. 사랑.. 용납.. 부르심에 합당한 삶을 살아야겠습니다.

**여러분을 초대합니다.**



금요찬양예배 저녁 8:00  
**주일예배 오전 10:00**

주일예배 오전 10:00  
주일학교, 유스예배 오전 10:00  
금요찬양예배: 금 오후 8:00  
새벽예배: 월-금 오전 5:30, 토 오전 7:00  
청년모임 주일오후 12:30  
속회모임 수 - 주일 속회별  
중보모임 화, 목 오후 8:00, 주일 오전 9:30  
성경공부 주일 오후 12:30, 수 오전 9:30, 금 오후 9:30

**비전 교회** Open hearts. Open minds. Open doors.  
The people of The United Methodist Church

80 Mt. Auburn St., Watertown, MA 02472 Tel: 617.744.9557  
www.gracevisionumc.org

하나님을 기뻐하는 교회 삶을 노래하는 교회

## 나사렛사람의교회

KOREAN CHURCH OF THE NAZARENE

주일예배 오전 11시

**"하나님은 가까이 계시십니다.  
나사렛사람의교회도  
가까이 있습니다."**

900 Main Street  
Reading, MA 01867  
보스톤 북쪽  
I-95 Exit 38B  
(Rt. 28N)로 나와서  
2 마일 왼쪽에 있습니다.  
Tel. 781.439.1840

[www.npeople.org](http://www.npeople.org)  
담임목사 유경렬



미주한인예수교장로회

## 세빛교회

NEW LIGHT KOREAN CHURCH

주일예배: 오전 11시 30분  
주일영양예배 (EM): 오전 11시 30분  
주일학교 (유, 초, 중, 고): 오전 11시 30분  
수요예배: 오후 8시  
금요기도회: 오후 8시  
새벽기도회: 오전 6시 (월요일 제외)

담임목사 김대업  
730 Main St. Waltham, MA 02451  
781-652-0001 / NewLightKC.org

## 뉴햄프셔한인교회

New Hampshire Korean Christian Church

주일예배 • 오후 1시 30분  
담임목사 • 장계은

12 Station Rd. Bedford, NH 03110 (GPS 주소: 8 Hawthorne Dr. Bedford)  
603-264-6799 • 603-264-6798 • www.newkcc.org



## 임마누엘 연합교회

주일예배: 오후 1시 30분  
새벽기도: 오전 6시 (월~금)  
담임목사: 김 덕 기

★ 청년부 사역자 찾습니다. ★

60 Forest Park Rd, Woburn, MA 01801  
617-939-3903



## 성안투안 다블뤼 보스톤 한인성당

St. Antoine Daveluy Parish at Corpus Christi

<판공 성사> 12/20 (주일) 주일미사 전, 후  
<성탄 밤미사> 12/24 (화) 8pm  
<성탄 낮미사> 12/25 (수) 4pm

<송구영신 미사> 12/31 (화) 9pm  
<천주의 성모 마리아 대축일>  
1/1 (수) 11:30am

셔틀서비스(요청시)  
(http://stdaveluychurch.org/오시는길)  
11:15 am, 리버사이드역 → 성당  
미사 30분 후, 성당 → 리버사이드역

45 Ash St. Newton, MA 02466  
617-558-2711, 617-244-9685  
office.kccb@gmail.com  
www.stdaveluychurch.org



원적외선 필름히터  
원적외선 복사열을 발산하는 최첨단 기술  
신기술 난방자재, 전자파가 없는 친환경 청정난방  
원적외선과 음이온이 방출되는 쾌적한 온돌 문화

필름히터  
교회(기도실, 유아실), 오피스텔, 아파트, 병원, 요식업소  
등에서 전자파는 없고 전기를 대폭 절감할 수 있는  
유일한 대안으로 평가

**ondolusa**  
www.ondolusa.com  
646.670.1810  
701 hammond st, chestnuthill, MA 02467

## 보스톤 서부 장로교회

Boston-West Korean Presbyterian Church

어머님 마음 같은 교회

주일예배: 오후 2시 | 주일학교: 오후 2시  
중고등부: 오후 2시 | 대학부모임: 주일 12시  
금요기도회: 오후 8시 | 구역모임: 구역별로

담임목사: 김학수  
www.bostonwestchurch.org  
657 Boston Post Road, Weston, MA 02493  
교회: 781.894.3958 목사관: 617.969.5809



대한민국 유일 5대 포털에서 만나는 여성지! USA

# 레이디경향

레이디경향 미주판에 지금! 광고신청하세요

**배포처 접수중**  
광고문의  
617-775-8474

2013 레이디경향 미주 통합판 발행

보스톤, 뉴욕, 뉴저지, 필라델피아, 시카고, LA, 아틀란타, 하와이, 달라스, 시애틀

레이디경향 미주판은 '종합지'라는 이름에 걸맞게 20대 중반에서 60대의 모든 한국 여성들이 관심을 갖고 있는 화제 및 생활문화 전반을 폭넓게 다루고 있습니다.



성경만을 관건으로 삼는

## 제칠일안식일예수재림교 보스톤한인교회

담임목사: 송연호

안식일 학교: 토요일 오전 9:30  
안식일 설교예배: 토요일 오전 11:00  
중고등부 학생반: 토요일 오후 2:00  
금요일 예배: 저녁 7:30  
새벽기도회: 일요일 오전 6:00  
계자훈련: 화요일 저녁 8:30 (스카이프)  
영어교실: 화요일 오전 10:00

부설: 보스톤 생활 센터 / 17년간 한인들을 위해 매달 무료 전보를 제공해주고 있습니다.

주소: 4 Spring st. Stoneham, MA. 02180  
전화: 781-279-3270 bkadventists@gmail.com  
www.bkadventists.com



## 시대를 넘어

언어에도 기술이 있고, 미술에도 다양한 표현 기법이 있듯이, 사진에도 순간과 시간을 아우르는 사진만의 독특한 촬영기법이 있다. 이것은 카메라의 기본 기능인 셔터스피드(S)와 조리개(F) 값을 활용해 촬영하는 것으로 사진만의 고유 기법이라 하겠다. 다양한 촬영기법이 사진작가의 촬영의도에 맞게 표현되면서, 단순 기록에서 시작된 사진이 예술의 한 분야로 자리 잡게 된 것이다.

사진 촬영 기법이란, 함축된 하나의 장면이 주는 느낌을 극대화하기 위해 사용하는 것이라고 할 수 있다. 영화는 1초에 24컷 이상의 연결된 프레임들 통해 작가의 의도를 전달하지만, 사진은 한 프레임에 정지된 장면을 통해 작가의 의도를 제한적으로 표현해야 한다. 한 프레임에서 작가의 의도를 좀더 강조하기 위해 생겨난 것이 바로 사진 촬영 기법이다. 사진은 한 편의 함축된 시(詩)와 같고, 영화는 스토리를 설명해주는 소설과 비슷하다고 할 수 있다.

사진촬영기법을 살펴보면, 우선 우리가 많이 들어왔던, 아웃포커스(Out of Focus)이 있다. DSLR 카메라를 구입하면 가장 먼저 찍고 싶은 촬영법이 바로 아웃포커스일 것이다. 주된 피사체만 선명하고 나머지 배경은 흐릿한 그 느낌만으로 사진이 아주 멋스럽게 보이기 때문이다. 조리개가 어두운 번들 렌즈를 사용해도 아웃포커

싱이 되는데, 그 원리를 이해한다면 누구나 멋진 아웃포커싱이 적용된 사진을 촬영할 수 있다. 피사체는 뒤에 있는 배경과 멀면 멀수록 좋다. 참고로, 조리개 값(F)을 최대 개방(가장 낮은 F값)해야 한다.

주로 풍경사진, 여행사진 촬영할 때는 팬포커스(Pan Focus)를 이용한다. 조리개를 F8~16 정도로 조여, 화면 전체가 선명하게 보이도록 촬영하는 방법이다. 근경부터 원경까지 프레임 전체가 선명하게 보이며, 심도가 깊다고 표현한다. 수동모드(M)나 조리개우선모드(Av, A)를 활용하면 좋다.

다중노출(Multiple Exposure)은 필름시절 촬영기법 중 하나로 필름 한 장에 여러 번 셔터를 눌러 촬영하는 기법이다. 카메라가 필름에서 디지털로 진화하면서 여러 번 촬영한 사진을 카메라에서 바로 합쳐주는 기능도 생겨났다. 촬영 후 합쳐질 프레임들을 생각하며 촬영해야 한다. 같은 장소에서 한 가지 피사체를 촬영할 때는 삼각대를 사용하면 좋다. 카메라에 다중노출 기능이 없을 때는 포토샵 등의 편집 툴을 이용해 다중노출 효과를 낼 수 있다.

패닝샷(Panning Shot)은 움직이는 피사체를 역동적으로 촬영할 때 사용한다. 촬영자는 고정된 위치에서 피사체에 초점을 맞춘 후 이동경로를 카메라로 따라가며 촬영하는 기법이다. 수동

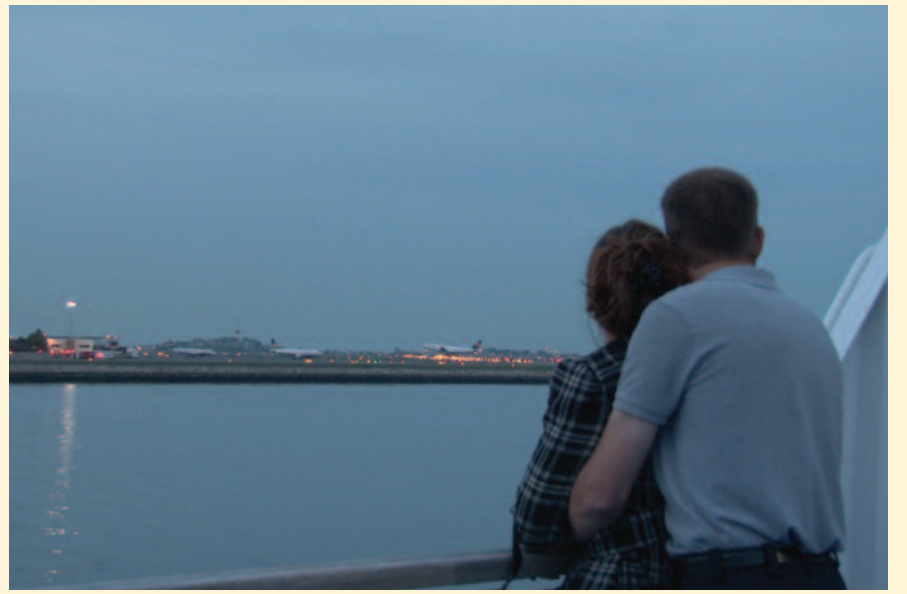

Photograph by SoungDae Yang

모드(M)나 셔터우선모드(Tv, S)를 활용하면 좋다. 피사체의 이동속도에 따라 셔터스피드 1/20~1/80초 정도의 슬로우셔터를 사용하면 좋다. 수평 이동간 떨림을 줄이기 위해 삼각대를 사용하면 좋다. 흔들림 보정 기능(IS, VR, OIS, VC 등)이 있는 렌즈나 카메라에서는 상하 흔들림을 잡아 패닝샷에 적합한 모드가 따로 있는지 살펴보고 이를 활용하자.

그 이외에도 팔로우샷(Follow Shot), 주밍샷(Zooming Shot), 장노출(Long Exposure) 등 다양한 촬영기법들이 있는데, 기법이나 표현방법을 배우고 다양한 사진을 촬영하는 것도 중요하지만, 보다 중요한 것은 자신의 느낌을 담은 사진 그리고 더 나아가서는 너무 테크니적인 기법이나 직접적인 화법의 사진 보다는 감성적 느낌을 프레임에 담는 것이 중요하다.

프랑스의 사진가 에드와르부바(Edouard Boubat 1923-1999)의 말을 음미해 볼만하다. “사진이란 아이디어라든가 기법을 전면에 내세워서 안 된다. 아이디어나 기법을 선행시키는 것이 아니라 그것들을 넘어서었을 때 비로소 말로는 표현할 수 없는 감동을 전해 주게 된다.” 이 말은 현대에 살고 있는 사진가들에 대한 발언이기도 할 것이다. 확실히 아이디어나 기법이 전면에 나오게 되면 얼핏 보았을 때 순간적으로 보기 좋을지는 몰라도, 자주 보게 되면 그만큼 빨리 질리게 된다. 유행가는 시대의 변화와 함께 소비되어 버리는 경향이 있다. 사진도 마찬가지이다. 자신의 취향에 들어 맞고, 그리고 사람의 마음에 잔잔한 감동을 불러 일으키는 사진이야말로 시대를 넘어 영원히 사랑 받는 작품이 아닐까.

# Crouser & Suh PLLC

## 크라우저 & 서 로펌

이민법/국제법 전문 미국 로펌  
한인 변호사들의, 한인들을 위한  
최상의 법률 서비스!



이소영  
이민 변호사

- 전문인력 취업비자 (H-1B)
- 단기연수인 비자 (H-3)
- 주재원 비자 (L-1)
- 특기자 비자 (O-1, P-1)
- 취업이민 (NW, EB-1, EB-2, EB-3)
- 투자비자 (E-2) / 투자이민 (EB-5)
- 종교 비자 (R-1) / 비자 변경 및 연장
- 가족초청 이민 / 시민권 신청
- 추방 재판 / 각종 이민 관련
- 비지니스, 민사 등 각종 소송 관련



조규성  
민법/상법 변호사



양선영  
이민 변호사



스티브 서  
이민 변호사

Crouser & Suh PLLC

1111 Washington Street, Newton, MA 02465

Tel: 617.969.7979 / 617.877.3435

Fax: 617.969.4959 www.stevesuh.com / www.suhladyer.com

신영의 **세상 스케치**

430 회

시인 신영은 월간[문학기]로 등단, 한국[전통문화/전통춤] 알리기 역할 등 활발한 활동을 하고 있다.



skyboston@hanmail.net

# 인생에서도 '삶의 도구'가 필요하다는 생각을 하며...

갑오년(甲午年) 말띠해인 2014년 연초부터 뉴잉글랜드 지역 보스턴뿐만이 다른 주(시카고 등)에서도 폭설로 몸살을 앓았다. 세 아이가 겨울방학으로 모두 집에 와 있었고 한국에서 친정 조카의 아들(손자 녀석)이 이모할머니 집에 놀러 와 있어 함께 눈을 치우니 눈을 치우기가 어찌나 수월했는지 모른다. 그 폭설인 와중에 큰 녀석은 시카고의 친구에게 놀러가기로 약속을 한 상태였다. 로건 에어포트에서 비행기가 출발을 할 것인지 아니면 캔슬이 될 것인지 확실치 않아 공항 내에서 2시간을 기다리다가 결국 보스턴에서 시카고행 에어플레인에 몸을 싣고 떠났다.

우리가 처음 집을 짓고 이 집으로 이사 온 지 벌써 21년이 되었다. 그것은 우리 집 막내 녀석의 나이와 똑같아 잊지 못하는 일 중의 하나이다. 그것이 중요한 것이 아니고 그 21년 동안에 눈을 치우는 기계(snow blower)가 없었다는 것이다. 집에 미리 도착한 막내 녀석이 크리스마스 무렵 혼자서 가득 쌓인 눈을 치우며 심술이 가득 차 있었다. 아직까지 스노우 블로워가 없는 집이 어디 있느냐고 말이다. 막내 녀석은 업스테이트 뉴욕에서 대학교의 화이팅 시험을 다 마치고 집에 왔는데 큰 녀석은

가까운 보스턴 시내의 대학원에서 Final Exam이 끝나지 않아 오지 않고 있어 더욱 심술이 났던 모양이다.

세 아이가 어려서는 남편도 비지니스가 바쁘기도 하거니와 경제도 괜찮아 가정의 살림살이도 여유가 있었던 때였다. 우리 동네에 10가구 정도가 살고 있는데 각 가정의 아이들의 나이도 다 비슷했고 그렇게 비슷한 모습의 사람들이 살고 있었다. 그렇게 20년이 다 되는 동안 추운 겨울과 폭설에도 그럭저럭 다 잘 지내곤 했다. 우리 집뿐만이 아닌 다른 집들도 개인이 집의 Driveway의 눈을 치우기보다는 사람을 불러 치우는 경우가 많았었다. 그렇게 그럭저럭 살다 보니 지금까지 와 있던 것인데 막내 녀석은 혼자 눈을 치우며 힘이 들었던지 투덜거리는 것이 아닌가 말이다.

그러던 어느 날부터인가 경제가 어려워진 이유였을까 아니면 타운에서 도로를 치우는 눈이 다시 Driveway를 막는 이유였을까. 몇 년 전부터 한두 가정에서 사람을 부르기도 Snow blower로 눈을 치우는 풍경이 보이기 시작했다. 사실, 연년생인 세 아이를 대학교에 입학시키고 졸업을 하기까지 침체된 경제로 가정 경제 또한 벅찬 때라 남편이나 아내

인 나 자신도 참으로 버거운 시간을 보냈다. 그러니 자연스럽게 절약해야 하는 시점에서 눈을 치우는 일부터 시작해야겠다는 생각을 했다. 그동안 선뜻 치우지 않던 눈을 남편에게 치우라고 다그칠 수가 없어 곁에서 도우며 함께 치우기 시작했다.

막내 녀석의 심술 덕분에 이번의 폭설에는 Snow blower를 하나 장만하게 되었다. 처음 Driver's License를 땀 때처럼 기분이 좋아 막내 녀석은 Driveway에 가득 쌓인 눈을 열심히 신바람이 나서 눈바람을 일으키며 치우기 시작했다. 이 녀석 덕분에 이번의 폭설에는 편안하게 눈을 치울 수 있었다. 엄마도 직접 스노우 블로워를 할 수 있어야 한다고 가르쳐 준다. 처음 해 볼 일이니 힘들 거라는 생각보다는 설레는 마음에 눈이 한차례 왔으면 좋겠다고 어린아이 같은 생각을 잠시 해본다. 하지만 폭설이 내려 여기저기에서 곤란을 겪는 일은 싫으니 묵묵히 있어야 할 일이다.

지난 폭설 후에도 White Mountain(Mt. Pierce /4,312ft)을 산을 올랐었다. 산 정상에 올라 바라다보이는 설경은 참으로 장관이었다. 저 멀리 장황하게 펼쳐진 설산 끝으로 Washington Mountain이 눈에 들어온다. 그

순간 말을 잃고 말았다. 자연은 늘 나 자신을 뒤돌아보게 하고 침묵하게 한다. 산을 오르면 오를수록 작은 나를 만난다. 자연의 웅장함 속에서 신비로움을 체험하며 창조주의 섬세한 손길과 피조물인 인간을 잠시 생각한다. 하지만 이 폭설 중에 산을 오를 수 있는 것은 열정만 가지고는 힘들다는 것이다. 겨울 산을 오르는데 필요한 장비(아이젠, 스파츠)가 있어야 가능하다는 얘기가.

폭설의 눈을 깨끗이 치우려면 필요한 장비인 Snow blower가 있어야 하는 것처럼, 겨울 산(雪山)을 안전하게 오르려면 필요한 장비인 Eisen과 spats가 필요한 것이다. 이와 마찬가지로 우리의 인생에서도 삶에 필요한 도구가 필요하다는 생각이다. 그것은 사람마다 개인차는 있겠지만 삶의 가치관을 어디에 두느냐에 따라 선택해야 할 일이다. 몸이 아프면 병원을 찾아야 하고 마음이 아프면 마음을 털어 놓을 친구가 필요하다는 것이다. 그 대상이 가족이면 좋을 일이지만, 가족이기에 쉽지 않은 입장에 놓이기도 한다. 그럴 때 선택할 수 있는 지혜가 바로 '삶의 도구'는 아닐까 싶다.

뉴햄프셔 한인회

## 2014년 신년하례식

---

일시: 2014년 1월 18일 (토요일) 오후 6:30  
 장소: 예년과 같은 장소입니다  
 Salem (Derry-Salem) Elks Club  
 39 Shadow Lake Road, Salem, NH 03079  
 문의: 603-767-1356 (박선우)



# 꽃보다 누나

김화옥 (보스톤코리아 객원 칼럼니스트)

올해 겨울은 더딘듯 싶었다. 하지만 웬걸 오겠지 오겠지 하던 눈이 기어코 오고 말았는데, 폭설이었다. 매서운 겨울 바람을 타고 눈발은 날렸다. 칼바람속에서 나무가지들이 부딪쳐 소리냈다. 눈치우러 나갔던 새벽추위는 여전히 견디기 쉽지 않았는데, 깔끔한 추위일테고 맑은 겨울 바람이었다. 게다가 치우지 못한 눈길에 운전길은 미끄러워 신경이 곤두섰던 터다. 한겨울, 독자 여러분 빙판 조심하기 바란다. 하긴 보스톤에서 겨울 서너차례 스노스톰이 없다면 그건 겨울도 아니다.

남정네들은 오빠라는 호칭에 간지러워 한다. 중년 여인에게 누나라는 말은 로망이다. 게다가 현기증까지 나는 모양이다. 내 아내에게 정말 그러냐 묻지는 않았다. 내게도 누나라는 말은 아련하므로 입안에서 맴돈다.

아주 젊은 시절이다. 아내에게 자주 강요했다. '오빠라 불러봐라' 아내에게 육박질렀던 거다. 그땐 제정신이 아

니었다. '오마, 오마. 남사스럽게' '오마나, 웬 이상한 요구.' 아내 반응이다. 요샌 아주 흔한 말이다만, 오래전엔 자기라고 불렀던가. 기억도 가물거린다. 아내가 '자네' 라고 부르지 않아 고맙다. 게다가 내 이름을 함부로 부르지도 않는다. 아무리 미국이라 해도 여전히 이름을 부르는 않는다는 말이다. 아내가 '영감' 이라 부르지 않아 더욱 감사하다. 아내가 '서방님' 이라 부른다면 그럴듯할 지 모르겠다. 하긴 옛날엔, 아내가 남편에게 '자네' 라는 말도 이상한건 아니었던 모양이다.

내가 그의 이름을 불러 주기 전에는 /그는 다만/하나의 몸짓에 지나지 않았다

내가 그의 이름을 불러주었을 때/그는 나에게로 와서/꽃이 되었다

내가 그의 이름을 불러 준 것처럼/나의 이 빛깔과 향기에

알맞은/누가 나의 이름을 불러다오/그에게로 가서 나도 그의 꽃이 되고 싶다

우리는 모두/무엇이 되고 싶다/너는 나에게 나는 너에게 /잊혀지지 않는 하나의 눈짓이 되고 싶다

(꽃, 김춘수)

내 어머니는 아버지를 부를 적에 항상 내이름을 불렀다. 어머니가 내이름을 부르면 아버지가 늘 대답했다. 내가 듣기에 날 부르는 것과 아버지를 찾는 톤은 전혀 다르지 않았다. 현대, 아버지는 정확히 구별했다. 하긴, 어머니가 내 이름을 통해 아버지를 부를 적에, 아버지대신 내가 대답할 때도 있었다. 그럼 어머니가 말했다. '아버지 진지 잡수시라 해라.' 내가 전령이 되어 아버지께 전달하는 거다. 하긴 내 이름이 불려지면, 내가 대답하는 건 매우 예의 바른 일이고 당연한 거다. 내 어머니와 아버지는 오빠나 자기라 부르지 않았지 싶다. '여보' '당신' 하셨던가?

내 어머니와 아버지 금술이야 덤덤했기에 그랬던가. 불행이라면 불행인건, 내게 친누나가 없다는 거다. 그렇다고 누이동생이 있는 것도 아니다. 게다가 남동생도 없다. 형만 있다. 그렇다고, 교회 권사님들께 무례하게 '누나' 라고 부르기에 거시기 하다. 장로님들께 형님이라고 부르기에 민망한것처럼 말이다. 하긴 한국에 돌아간 젊은 목사님은 나를 '형님 집사' 라고 부르긴 했다. 그러니 교회 젊은 집사님들에게 나는 아주 이따금 '오빠' 이고, '오라버니' 다. 몇몇 젊은 집사들에게는 형이고 깡똥한 '큰형님' 이다. 우린 조폭처럼 호칭한다. 대신 검은양복은 이따금 교회에서 입는데, 깡똥기 머리는 아니다.

그의 이름을 불러, 꽃이 된다. 불러주기 전에는 그냥 들 꽃이고 잡초인지도 모르겠다. 불러주므로, 이웃에서 가족이 된다. 불러서 살가운 형과 아우. 불러서 꽃이된 누나. 꽃보다 누나.

'누구든지 주의 이름을 부르는 자는 구원을 받으리라' (로마서 10:13)

## 영어를 배우면서 합법적으로 미국에 머무르세요

전 세계 40 여개국 수백명의 학생들이 거쳐간 CSI 의 ESL 아카데미

인텐시브 영어 프로그램 & 아카데미 영어 프로그램

ESL 아카데미에서 실시하는 인텐시브 영어와 아카데미 영어 프로그램에서는 문화와 언어에 대해 집중적으로 배울 수 있습니다. 학생들에게 프로젝트와 실험, 견학과 다양한 사회적 행사 참여를 통해 언어와 미국문화를 함께 이해하도록 하고 있습니다. 이 프로그램들은 학생들이 미국에서 전문적, 학문적, 사회적 기능을 하는데 반드시 필요한 문화적 지식과 언어능력을 제공합니다.

ESL 아카데미에서 제공하는 여러가지 ...

- J-1 비자를 포함한 F-1 비자로 변경
- 다른 학교로 이전 도와줌
- 해외에서 학생비자 취득 안내
- 공식적인 여름방학
- 여러 일정의 수업
- 기초영어부터 어드벤스 아카데미 영어까지 다양한 레벨

지금 전화주세요!

**888-886-5740**

★ 비즈니스 영어도 실시합니다! ★

**esl.csinow.edu**

Charlestown, MA • Worcester, MA

Chicago, IL • Skokie, IL • Lombard, IL



**1년 학비 \$3,300!!**

Computer Systems Institute is approved by the Division of Private Business and Vocational Schools of the Illinois Board of Higher Education and is authorized under federal law to enroll nonimmigrant alien students. Student visa and work authorization are issued to those who qualify. For more information about our graduation rates, the median debt of students who completed the programs, and other important information, visit our web site at: <http://www.csinow.edu/about-csi/consumer-information>.



**NAMU**  
 꿈을 키우는 부동산  
 NaMuRealEstate.com

2001 Beacon Street, Ste. 101  
 Boston, MA 02135  
 info@NaMuRealEstate.com  
**617.858.NAMU (6268)**

Commercial · Rental · Purchase · Sale · Residential · Rental · Purchase · Sale

NAMU REAL ESTATE은 모기지(mortgage)와  
 부동산 지식을 두루 갖춘 전문가들이 설립한 컨설팅 기업입니다.  
 고객님의 주택 및 상업용 부동산 구매와  
 렌트에 필요한 일반적인 절차와 금융관련 정보를  
 쉽고 친절하게 제공하여 드립니다.  
 골치 아픈 부동산 매매를 믿고 맡겨 주십시오.  
 고객님의 부동산 자산과 함께 성장하는  
 나무 Real Estate이 되겠습니다.



형사법  
 상법/회사법  
 유언장/ 상속  
 민사법  
 부동산법

**스티븐 김 변호사**  
 보스톤 검사 경력  
 (Steven S. Kim)

**617.879.9979**  
 stevenkimlaw.com

**The Law Office of Steven S. Kim**

2001 Beacon Street, Suite 101,  
 Boston, MA 02135

Steven@stevenkimlaw.com

주택 구매용자, 재융자,  
 부채통합 용자  
 Conventional Loan / FHA Loan  
 / Portfolio Loan  
 상업 구매용자,  
 재융자  
 Conventional Loan  
 / SBA Loan

**류 영욱**  
 Young Uk Lew  
 NMLS#164694

Cell: 617.777.2929  
 Fax: 617.284.6196  
 ylew@indmortgage.com



Boutique broker for individualized  
 residential & commercial loans

경험과 신뢰를 자랑하는 보스톤의 모기지 박사

we arrange but do not make loans. The Commonwealth of Massachusetts,  
 Licensed by the Division of Bank and Loan Agencies, NMLS #641207

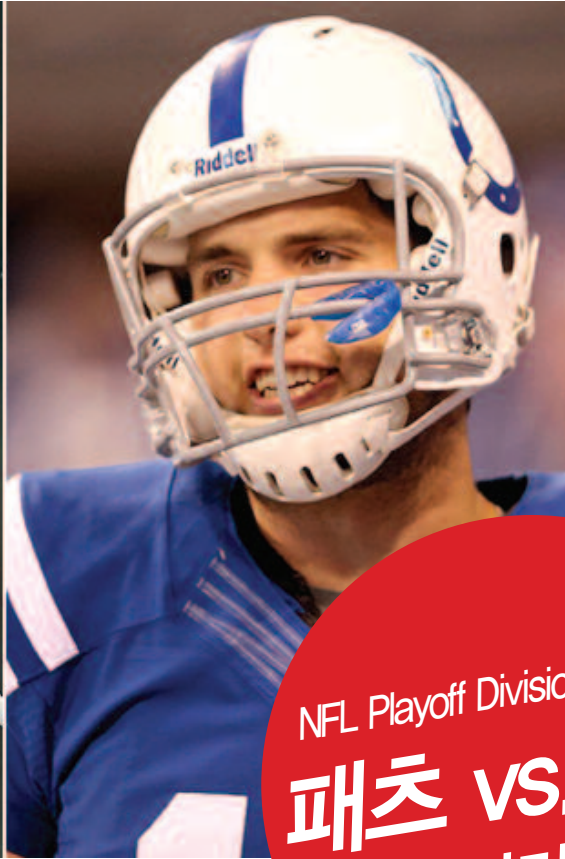
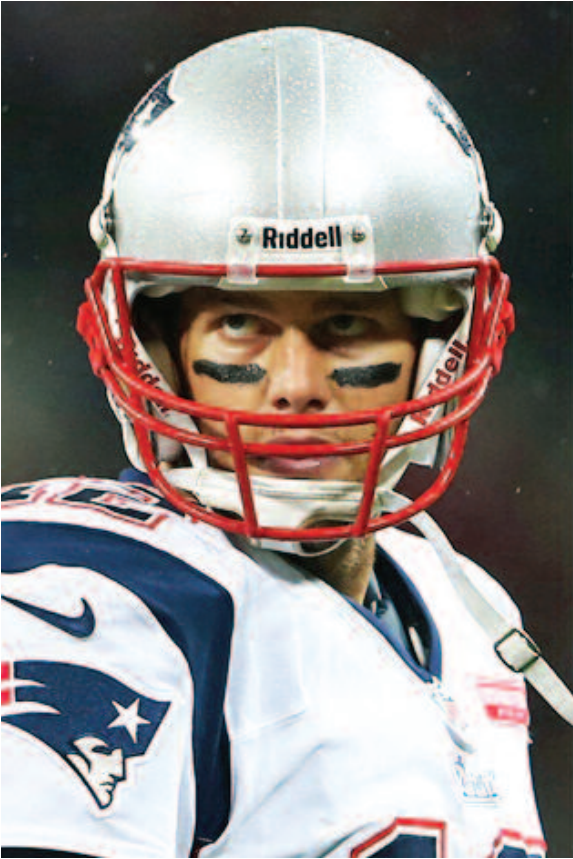

패츠와 콜츠의 경기 승패는 양 팀의 쿼터백 탐 브래디와 앤드류 럭의 손에 달려 있다

(보스턴 = 보스톤코리아) 정성일 기자 = 한 주 간의 휴식 기간을 보낸 뉴잉글랜드 패트리어츠가 플레이오프 첫 상대로 앤드류 럭이 이끄는 인디애나폴리스 콜츠를 만나게 되었다.

패트리어츠는 5년 연속으로 AFC 동부지구 1위를 기록하며 AFC에서 2번 시드를 받아 플레이오프 첫 주 경기를 쉬었다. 플레이오프 첫 주차인 와이

드카드 라운드에서 콜츠는 캔자스 시티 치프스를 상대로 극적으로 역전승을 일궈내고 디비저널 라운드에 진출했다.

콜츠는 치프스와의 경기에서 3쿼터 초반 28점 차이로 지고 있었으나 이를 뒤집고 45대 44로 승리했다. 28점 차이를 뒤집은 역전승은 NFL 플레이오프 역사상 두 번째로 큰 점수 차이를 역전

한 것이다. 콜츠의 쿼터백인 럭이 처음으로 패트리어츠를 상대한 경기이자 패트리어츠와 콜츠의 가장 최근 경기인 2012년 11월에는 패트리어츠가 59대 24로 비교적 손쉬운 승리를 거두었다. 이번 플레이오프 경기에서는 양 팀이 어떤 모습을 보여줄지 쿼터백을 중심으로 살펴

보자.

**패츠 쿼터백 탐 브래디**

브래디의 올해 정규 시즌 기록만 놓고 보면 2006년 이후 가장 저조한 모습을 보였다. 그러나 중요한 점은 어떤 상황에서든 브래디는 자신에게 주어진 일을 해내고 팀을 승리로 이끌었다는 점이다.

패트리어츠는 올해 시즌이 시작하기 전에 브래디의 가장 중요한 타깃인 웨스 웰커와 아론 헤르난데스를 잃었다. 프리 에이전트로 새롭게 합류한 다니 아멘돌라는 4경기를 결장했고,

프로 볼 타이트 엔드 랍 그 롱코스키는 첫 6경기 에 출전하지 못한 데 이어 시즌 후반 큰 부상으로 올해 시즌을 마감했다.

브래디는 경험이 부족한 루키 리시버들에게 기대는 수밖에 없었다. 그나마

줄리언 에들먼이 고비마다 중요한 역할을 해주며 제 몫을 해주었다. 이렇게 어려운 여건에서도 브래디는 12승 4패를 거두었다

콜츠의 패스 수비는 리그 13번째지만 패스에 의한 터치다운은 7번째로 적다. 정규 시즌 전체를 놓고 보면 콜츠의 수비는 일관된 모습을 보이지 보

다는 기복이 심한 편이었다. 25번째 플레이 오프 경기를 앞두고 있는 노련한 쿼터백 브래디는 콜츠의 패스 수비를 상대로 어렵지 않게 해법을 찾을 것으로 보인다.

**콜츠 쿼터백 럭**

전체 드래프트 1순위로 프로에 입문한 럭은 페이튼 매닝의 뒤를 이어 콜츠를 이끌고 있다. 럭은 작년에 이어 올해도 콜츠를 플레이 오프에 진출시키며 스스로의 가치를 증명하고 있다.

럭은 지난 주 치프스와의 경기에서 인터셉션을 3개나 범했지만, 443 패싱 야드와 4개의 터치다운을 기록하며 팀의 역전승을 이끌었다. 특히 4쿼터에 앤드존 바로 앞에서 펌블로 빠져나온 풋볼을 잡아 터치다운으로 성공시키며 팀의 역전승에 큰 역할을 했다.

럭은 프로 2년차에 접어들면서 판단 능력이 크게 향상되었다는 평가를 받고 있다. 그러나 치프스와의 경기에서는 인터셉션을 3개 기록했고, 2012년 패트리어츠와의 경기에서도 인터셉션을 3개 기록하며 패배의 빌미를 제공했다.

패트리어츠의 패스 수비는 올해 정규 시즌에서 NFL 18번째로 그리 뛰어난 편은 아니다. 그러나 리그 최고의 코너백으로 꼽히는 아킵 탈립을 필두로 한 패트리어츠의 세컨더리가 부상에서 회복되어 100% 실력을 발휘할 수 있다면 럭을 충분히 봉쇄할 수 있을 것이다.

jsi@bostonkorea.com

NFL Playoff Divisional Round  
**패츠 VS. 콜츠**  
신구 쿼터백 격돌



화랑도(花郎徒)와 성(性) 그리고 태권도(跆拳道) 17  
**승병장 영규대사의 무예**

박선우 (박선우태권도장 관장)

임진왜란때 가장 두드러진 역할을 한 3명의 승장은 휴정 서산대사와 유정 사명대사 그리고 기허 영규대사이다. 서산과 사명은 전란중에서 살아 남았지만, 영규대사靈圭大師(? - 1592)는 청주성을 수복한 후 금산전투에서 전사하였다.

영규의 삶을 먼저 따라가 본다.

그는 공주 태생으로 계룡산 감사甲寺에서 출가했으며 속명은 박기허朴騎虛이다. 호는 기허당騎虛堂이며 서산대사 휴정의 제자이다. 그는 계룡산 감사의 청련암에서 무예를 수련하였다. 그의 무예가 특출하여 가히 따를 자가 없었다고 전해진다. 감사는 계룡산 서쪽에 자리잡은 자그마한 사찰이다. 백제에 불교가 전래된 이래, 감사는 불교문화의 본산이 되어 왔던 계룡산의 여러 사찰중의 하나로 우리의 자랑스러운 문화유산을 간직하고 있다. 감사는 백제의 구이신왕久爾辛王 원년인 420년에 아도화상阿道和尙(26)이 창건하였다. 그리고 이 사찰이 전국적으로 유명해진 시기는 백제가 멸망한 후 통일신라시대이다. 556년(위덕왕 3년)에 혜명대사가 천

불전과 진광명전 및 대광명전을 중건하였고 후에 의상대사가 당우 천여칸을 중수한 후 화엄대학지소를 창건하여 이 감사는 신라의 화엄종 10대 사찰의 하나로 번창하였다. 그리고 1592년 임진왜란이 발발하자 이 감사의 청련암에 수도하며 무예를 수련하던 영규대사는 승병 800여명을 통솔하는 승병장이 되어 충청도의 의병장 조현과 연합하여 8월1일 청주성을 탈환하였다. 그가 최초의 승병장이었으며 그의 의기와 나라 사랑하는 마음으로 인하여 전국 방방곡곡에서 승병들이 일어나는 도화선이 되었다. 연이어 벌어진 금산전투에서 영규대사는 의병장 조현趙憲과 함께 왜적을 물리치는데 혼신의 힘을 다하였다. 하지만 병사와 무기 등의 열세로 거의 모든 의병들을 잃어 버리고 영규대사 자신도 심한 부상을 입었다. 결국 그 상처를 회복하지 못하고 1592년8월30일에 입적하였다.27) 의병장 조현도 8월18일 이 전투에서 전사하였다. 하지만 불행하게도 그가 출가하여 수행하고 무예에 정진했던 감사는 정유재란(1597년) 때 거의 전소되었다. 1604년에 중수했으며

다시 효종(1654년)때 중건하였고, 1738년(영조14년)에 건립한 경내의 표충원에는 임진왜란의 대표적인 승병장인 서산대사와 사명대사 그리고 이 감사에서 출가했던 영규대사의 영정이 봉안되어 있다. 그후 고종(1875년)때 도 크게 중건하여 현재에 전하고 있다. 감사에는 불교계의 귀중한 보물이고 우리의 찬란한 문화 유산인 ‘월인석보’를 찍어내던 판각이 있다. 현존하는 유일한 판목이다. 월인석보는 ‘월인천강지곡月印千江之曲’과 ‘석보상절釋譜詳節’을 합하여 세조때 편찬한 불교대장경이다. 석보상절은 부처의 일대기이며 세종때 수양대군(후에 세조)이 편찬하였고, 월인천강지곡은 세종이 석보상절을 읽고 찬가를 지은 것이다. 이 월인석보판목 외에도 감사에는 철당간(보물 제256호), 고려 초기의 부도(보물 제257호) 등 지정된 보물뿐만 아니라 감사의 전체가 우리의 보물이다.

26) 아도에 대해서는 삼국사기, 삼국유사 및 해동고승전 등 여러 기록이 전한다. 그리고 그 내용이 모두 다르다

. 첫 째로 삼국사기의 소수림왕4년의 기록을 보면 “승아도來僧阿道來”라고 되어 있다. 즉 순도가 고구려에 불교를 전한 때가 372년(소수림왕 2년)이니까 374년에 고구려에 왔으며 인도 승려로 추정한다. 둘째는 역시 삼국사기의 기록인데 고구려에서 신라로 가서 불교를 전한 최초의 승려로 기록 되어 있다. 그러나 동일인인지는 분명하지 않다. 눌지왕(417 ~ 458 재위) 때 신라로 왔으며 소지마립간(479 ~ 500재위) 때 모례毛禮의 집에서 죽었다. 그 다음에는 삼국유사의 기록인데 200여년이나 앞선다. 고구려의 승려로 5세에 출가, 16세 때 위나라로 가서 아버지 굴마를 찾아 뵈고, 19세에 다시 고구려로 돌아 와서 어머니 고도령의 명으로 미추왕 2년(263)에 신라 왕가에 불교를 전하려다 실패했다. 그러다 불치의 병으로 고생하던 미추왕의 딸 성국공주의 병을 고쳐 주고 나서 불교 전도의 허락을 받았다. 미추왕 사후 불교배척으로 인하여 모례의 집에 숨어 살다가 죽었다. 모례와 누이 사씨는 아도가 설하는 불교의 사상에 깊이 감화되어 첫 번째의 신도가 되었고, 사씨는 점점 불경에 빠져 마침내 계를 받고 출가를 했다. 우리나라 최초의 ‘비구니’이다. 삼국유사의 인색한 그녀의 기록, “신라 모례의 누이 사씨가 고구려 승려 아도에게 감화되어 출가한 뒤 영흥사를 창건했다.” 이 내용은 목축자의 행적과 비슷하다.

27) 칠백의총은 이 금산전투에서 순절한 영규대사와 조현을 비롯한 칠백의사를 모신 곳이다. 충청남도 금산군 금성면 의총리에 있으며 사적 105호로 지정되어 있다. 금산에서 왜군들이 퇴각한 후 박정량과 전승업 등이 모든 유골들을 거두어 하나의 무덤으로 만들고 ‘칠백의총’이라고 하였다. 그 후 백성들은 해마다 시향을 지내왔다. 일제시대때 일본이 의총을 허물고 선조왕이 세운 순의비를 폭파했다. 왜적들이 나라를 지키려던 의병들을 죽이더니 그 후손들은 나라를 위하여 순절한 의병들을 무참히 무관참시까지 하는 악행을 저질렀다. 일제하에 폭파된 비석 조각들을 감추어 보관했던 금산 주민들이 해방 후 1952년 성금을 모아 의총과 종용사를 재건하였다. 그 후 정부에서 1963년 사적으로 지정한 후 종용사, 의총문, 취의문, 순의비각 등을 세우고, 1977년 기념관을 신축하였다.

Beef Soup for the Soul **서울설렁탕**

자식이 아프거나 허약할 때  
미국 어머니들이 치킨 수프를 끓여주시듯,  
당신의 몸과 마음을 따뜻하게 데워주는  
좋은 설렁탕 (Beef Soup)을 만들겠습니다.



1245 Commonwealth Avenue, Allston  
617-505-6771

설렁탕 갈비탕 육개장 도가니탕  
수육 족발 보쌈  
삼겹살구이 돼지갈비구이 양념갈비구이

# Topkins & Bevans Attorney at Law

With offices conveniently located in Waltham  
Braintree and Boston: [www.topkinsandbevans.com](http://www.topkinsandbevans.com)



**교포 2세 변호사가**  
여러분의 **법률적 필요**를 도와드립니다.  
**한국말도** 제법해요, 전화주세요!

- 개인 주택, 투자용, 상업용 부동산
- 임대 부동산
- 콘도
- 소유주 세입자 관계
- 유연장
- 법인체
- 유한 책임
- 사업체
- 위임권

**Office located at**

255 Bear Hill Road, Waltham, MA 02451

Phone: 781-890-6230

150 Grossman Drive, Braintree, MA 02184

Phone: 781-849-5906

10 Newbury Street, Boston, MA 02116

Phone: 617-236-0104

**857-288-8617**

# Global Realty P.M.

**Jimmy Bok | 860-966-9364**

**상업용 빌딩 15 Business**

34,000 S.F. , Manchester C.T  
\$ 3,250,000

**상업용 빌딩 15 Business**

21,500 S.F. , Salem C.T  
\$ 2,490,000

**단독건물**

치과 + 3 APTs (현재 모두 Rent)  
\$ 545,000

**상업용 빌딩 12 Business**

28,000 S.F.  
\$ 2,650,000

**단독건물 세탁소 Business & Building**

3,000 S.F. , 매상 \$350,000  
\$ 849,000



본사는 구입부터 용자, 변호사선임 등  
처음부터 끝까지 도와드립니다.  
상가, 세탁소 등 5만부터 50ML 까지 보유하고  
E-2 투자 적극 도와드립니다.  
극비에 비밀보장하며, 변호사가(본사) 신속정확하게 도와드리며,  
본사가 지불합니다.

625 Center St. Manchester, C.T 06040

**보스톤 한국콜택시**  
Boston Hankuk Jonghap Service, LLC

- 공항 픽업/관광 ● 소형 이삿짐/카지노
- 미니밴/승용차 ● 쇼핑물(아울렛 물)

**617.461.9270**

# 한인업소록

Korean Business Directory

## 이민법 전문 변호사



**스티브 서**

비자 / 영주권  
투자이민/취업이민  
Lawcity7@gmail.com

**617-877-3435**

www.Stevesuh.com

Vol 10, No.2 January 10 2014

발행처 : The Boston Korea

한인들과 함께하는 좋은신문 Bostonkorean@hotmail.com

161 Harvard Avenue, Suite 13, Allston, MA 02134 전화: 617-254-4654, 광고문의 전화: 617-775-8474

**한진택배**  
HANJIN EXPRESS  
보스톤 대리점

Tel 617.782.2424  
175 Harvard Ave St14A, Allston, MA

업소탐방 226

## 엔 티비(& TV)로 동계 올림픽을 즐길 수 있다

### 보스톤코리아 엔 티비 사업부

161 Harvard Ave., suite 13,  
Allston MA 02134,  
617-955-9459  
bostonkorean@hotmail.com

**선가든 힐링센터**

지압  
침  
기치료

617-953-4988

(보스톤 = 보스톤코리아) 김현 천 기자 = 보스톤에서도 오는 2월 7일부터 개최되는 '2014 동계 올림픽'에 출전한 한국 선수들의 경기 중계를 즐길 수 있는 길이 있다. 피겨의 여왕 김연아의 화려한 경기 모습을 쏟아지는 한국어 중계와 함께 감상할 수 있다.

또한 6월 12일부터 시작되는 '2014 FIFA 월드컵'에서 혼신의 힘을 다할 한국 선수들의 모습을 고향길로 지켜보며 응원할 수 있다. 합법적인 인터넷 TV(IPTV) '엔 티비(& TV, <http://www.enjoyandtv.com/>)'가 있기 때문이다.

보스톤코리아 엔 티비 사업부가 보스톤에 보급한 지 1년 남짓 되는 엔 티비(& TV)는 한국 드라마, 영화는 물론 뉴스까지 원하는 시간에 마음껏 시

청할 수 있도록 해준다. 한국의 지상파 MBC, KBS, SBS 방송 3사의 콘텐츠 3만 여개를 합법적으로 제공하고 있기 때문이다. 실시간 뉴스를 비롯해, 드라마, 쇼프로, 시사, 한국영화, 교육프로, 신앙, 홈쇼핑채널, 로컬 TV까지 다양한 콘텐츠들이 무궁무진하게 매일 업데이트 된다. 최신 한국영화들과 어린이 대통령 뽀로로, 뽕뽕이 등의 각종 애니메이션 교육콘텐츠도 있다.

방송국에서 송출하는 편성표에 맞춰 지정된 시간대에만 시청이 가능한 일반 TV방송과 달리 고객이 원하는 시간에 원하는 방송을 선택해 볼 수 있기 때문에 그동안 한국 방송을 시청할 수 없었던 해외 교포들에게는 기나긴 가뭄 끝에 문화의 단비가 내린 셈. 보스톤에 온 지 10년째인 최상훈 씨

는 "보스톤에서 한국 티비를 시청할 수 있을 줄은 꿈에도 생각 못했던 일"이라며 "아이들이 한국어를 잊어버리지 않도록 9시 뉴스 외 드라마나 예능 프로를 즐겨 보고 있다."고 말했다. 최 씨는 "특히 9시 뉴스를 시청하고 있다면 마치 한국에 있는 것 같은 착각이 들 때도 있다"고 웃으면서 말했다.

한편, 한국에서 인기리에 방영되는 드라마를 즐겨 본다는 김미정 주부는 "드라마를 통해 향수를 달래기도 하지만, 한국의 최근 패션 등 문화를 알 수 있어 나름 즐기고 있다"고 말했다.

엔 티비(& TV)는 지역 TV를 비롯해 불교방송과 CGN TV의 경우는 모든 콘텐츠를 보유하고 있으며, 다시 보기 기능으로 중영된 드라마와 쇼프

로 등을 1회부터 찾아볼 수도 있다.

서비스이용료는 2년 약정할 경우 월 \$26.99(홀드 백: 한국 방영분을 4-6주씩 시청 가능)과 \$37.99(한국 방영분을 바로 시청 가능)가 있다.

서비스를 신청하면 담당자가 인터넷과 TV를 연결시켜주는 셋탑 박스를 설치해 준다. 단, 유선 인터넷이 있어야 가능하고, 거리에 따라 출장 설치비가 \$40~\$60 부과된다.

보스톤코리아 사무실로 방문해 직접 셋탑 박스를 받아가 설치하면 설치비가 부과되지 않는다.

자세한 상담은 보스톤코리아 엔 티비 사업부(617-650-6656)에게 하면 되고, 이메일(bostonkorean@hotmail.com)을 통해서도 신청이 가능하다.

hckim@bostonkorea.com

"주님의 사랑으로 모든 이들을 환영합니다!"

하나님의 사랑이 살아 숨쉬는 한 가족 같은 사랑공동체에서 참 기쁨과 평화, 영원한 생명을 함께 누리시겠습니까?

주일예배: 오후 12:30 담임목사: 최 형 락

**보스톤 사랑의교회**  
www.bostonlovechurch.com  
1 Church St., Wakefield, MA 01880 (978)869-2596

**Full HD 고화질!**

4만여편 이상의 한국 방송 3사를 비롯한 다양한 방송 및 영화 콘텐츠 제공!

- 한국 지상파 KBS, MBC, SBS 콘텐츠 뉴스, 드라마, 연예오락, 시사, 다큐, 키즈, 추억의 방송부터 최근까지 방대한 양의 프로그램
- 영화 콘텐츠 액션, 코미디, 멜로, 드라마, 공포 등 다양한 장르의 한국 대표 영화
- 교육 콘텐츠 한글 교육부터 유아/초등교육 등 유익한 교육 프로그램 제공
- 불교방송 콘텐츠 CGNTV, 불교방송 등 종교 프로그램 제공
- 부가 서비스 노래방, Paper Per View 프로그램 등 다양한 부가서비스 제공

원하는 시간에 원하는 방송을 내 맘대로~ 엔티비!

아주도 드라마 시간에 맞춰 TV를 보십니까? 자녀분 아동방송 시간 맞추시기 힘드시죠? 엔티비는 보고 싶은 방송을 아무때나 시청하실 수 있습니다. 아직도 영화를 보러 극장에 가십니까? 보고 싶은 영화를 편안하게 가정 내 TV로 언제든지 시청하실 수 있습니다. 매일 매일 업데이트 되는 KBS, MBC, SBS 뉴스를 놓치지 않고 보고 싶으실 때 시청하실 수 있습니다.

온가족이 함께 행복해지는 엔티비!

자녀와 함께 놀이와 학습을 같이하고 싶은 분은, 엔티비와 함께라면 엔티비키즈 / 교육을 통해 어린이 대통령 '뽀로로'는 물론, 한글 교육도 같이 즐겁게 하실 수 있습니다. 엔티비 노래방 서비스와 같은 부가서비스로 온가족이 다같이 함께 집에서 즐기실 수 있습니다.

**미주 최소 가격!**

**\$26.99** (HoldBack)

**\$39.99** (HoldBack Free)

**장 음식 주문**

- 김밥 및 떡 전문
- 생일잔치, 교회모임
- 돌, 회갑, 계모임 음식
- 대학교 파티, 결혼식
- 저렴한 가격
- 맛있고 풍부한 음식

Tel: 781-648-0584

**보스톤 봉사회**

의료보험안내  
무료세금보고

508-740-9188

**코리아 여행사**

617.267.7777  
1.800.473.1922  
650 Beacon St(Suite #205) Boston, MA

**보스톤코리아 업소탐방**

신청 방법:  
전화번호 617-254-4654  
bostonkorean@hotmail.com

**오리엔트 여행사**  
Orient Travel

781.665.0004

145 Main st Melrose, Ma 02176  
theorienttravel@yahoo.com

**CHOISIGNS & DESIGN**

LED Sign, Channel Letter, Truck Lettering, Banner, Poster, Window Letter, Car Sign, Lighted Box, All Types of Signs.

**ART**

간판 및 사인

617.470.1083  
e-mail choisigns@yahoo.com

▶광고 마감: 매주 화요일 오후 5시(신문)▶수표 보내주소: Payable to: The Boston Korea 161 Harvard Ave, Suite 13 Allston, MA 02134

**사업의 시작은  
이경혜 부동산**

Tel 800.867.9000  
Cell 508.962.2689  
email: kayleebrokers@aol.com  
www.leebrokers.biz

**알뜰 나눔터 안내**

보스톤코리아는 2013년 5월 1일부터 새로운 알림광고 요금정책을 적용합니다. 보스톤 코리아 네이션 와이드 광고를 선택하시면 LA, 애틀랜타, 뉴욕, 시카고, 애틀랜타, 달라스, 시애틀 및 보스톤까지 총 미주 8개 지역의 오프라인 신문을 통해 광고를 동시에 내보내도록 합니다. 네이션 와이드의 광고는 총 5줄까지 가능하며 한 달 광고료는 \$50입니다. 여러분의 많은 이용 바랍니다. **N**은 보스톤 지역 외 네이션 와이드 광고임을 알려 드립니다. 만약 보스톤 지역 광고만을 원하실 경우 한 달에 \$30입니다. 결제는 그레딧카드로 하실 수 있으며 개인수표 또는 머니 오더 등을 보내주셔도 됩니다. 신문 광고 마감은 매주 화요일 오후 5시입니다. 보스톤코리아닷컴 광고는 신청 당일 업데이트 가능합니다.

**구인**

광고 문의 617-254-4654

겨울에도 손님 많은 Nail Shop

**JuJu Nails&Spa**

지역: 웨슬리(Wellesley, 고급 동네, T Green-line D-line, Woodland Station 라이드 가능)  
자격조건: 자격증 소지자 및 취득 가능한 젊고 참신한 남, 녀  
타주 라이선스(트렌스퍼 가능하신분), 기숙사 무료 제공  
근무형태: 풀 타임 및 파트타임 (주 7일 오픈)  
주중, 주말 및 원하시는 요일 하루도 가능함  
급여: 주급제 (팁: 매상의 20% 보장제)  
올리데이 페이 및 보너스 지급  
지원방법: 전화통화 후 내방

(347)892-0007  
(774)208-3369

**주방 쿡/주방보조 구함**

주방 쿡(중식경험자)/  
주방 보조(초보가능)  
풀, 파트 타임 구합니다  
(603)889,0055  
(문의 3시 이후)

아기 돌보실 분 구함(캠브리지)  
풀타임, 파트타임 구함  
410-274-7161

BSW 뷰티서플라이, 어시스트매니저  
Full time / 알바니, 뉴욕 / 비 스폰서 가  
능 518-727-6202

세탁소 카운터 구함  
벨몬트  
617-309-6140

4989 부동산매매는  
**뉴스스타부동산**  
617-969-사구팔구  
www.newstarrealty.com

**룸렌트 및  
매매**

광고 문의 617-254-4654

렉싱턴 룸메이트 구함  
단독화장실, 유틸리티 포함  
781-325-6836

알링턴 방2개 렌트(각각 \$700)  
857-258-1213

드라이클리닝셔츠 출세일합니다  
매사추세츠/뉴햄프셔지역, 필업&  
딜리버리 978-766-6836

**사고 팔고**

광고 문의 617-254-4654

2인용 돌침대입니다. 전기돌침대  
로 따뜻한 겨울을 보내실수있습니  
다. 판매가격 \$300 978-866-3163

**N 지압사 구인**  
라이선스 필요없는 안전한 지압소에서  
가족같이 지내실 용모단정한 지압사  
구함, 주방이모도 구합니다  
플로리다 지역  
941-243-7664

**N 미용실매매**  
3년째 영업중인 미용실,주변에 전문대  
와 4년제 대학 있음  
다민족(아시아인) 사람들이 많이 거주함,  
메디칼 맛사지룸이 성업중이고 미용실  
도 잘됨  
425-297-3730

**N 한식 Cook 하실분 구함**  
노스캐롤라이나 칼리 지역  
주방장 및 웨이츄레스 구함  
(숙식 제공합니다)  
919-943-3698

**N 호스티스구함**  
클럽 레인보우  
Hilo 빅아일랜드 위치  
참신한 호스티스 구함, 침식제공  
808-935-2000  
2:00PM~2:00AM 하와이 타임  
808-640-8179 @미나 마마  
808-987-5546 (영)

**N 런더러,알터레이션,세탁소매매**  
GA, 애틀랜타 지역  
개인사정으로 인한 급매,꼭필요한사람  
만 연락, 면적 2,800sf, 월렌트비 \$1,200  
404-245-9885

**N 노래방 도우미 구함**  
시애틀 새로 오픈한 노래방 도우미 회  
사에서 같이 일하실 여성분 구함  
최고 대우 보장  
617-816-3311

**N 금샵니다**  
최고의 가격으로 10K,14,18,22,24K  
금샵니다  
360-473-3695

**N 영지 버섯**  
순자연 영지버섯 팝니다. 싸게 팝니다  
253-221-6393

**N [매 매]**

애틀랜타,조지아 지역(좋은장소,좋은비  
지니스,좋은가격)  
일본인이 운영하는 식당과 식품점입니  
다.  
주인 은퇴관계로 식당과 식품점을 매매  
하고자 합니다.  
레스토랑을 인수할 경우 일본시 라이  
선스소지자가 2개월동안 각종음식(스  
시,우동,덴뿌라등)을 트레이닝 해드립니다.  
그로서리를 인수하실 경우 1개월 동안  
경영하는 모든 트레이닝 해드립니다.

연락처 : 770-933-8808 ,  
770-933-0848

**Boston Tax International, Inc.**  
www.bostontaxint.com

**신뢰할 수 있는  
파트너가 되어 드리겠습니다.**

**Daze Lee (데이즈 리)**  
공인회계사 / 공인관리회계사

Boston Tax International, Inc.  
대표회계사

**주요 담당업무:**

- 각종 조세 신고 및 납부
- Payroll Service (Pay stub 관련 서비스)
- Workers Compensation 관련 자문
- 불법 체류자 조세 자문 및 사업 관련 자문
- 이중 국적 납세자의 조세 관련 자문
- 해외 송금 및 해외 금융재산 신고 관련 자문
- 유산, 상속, 증여세 관련 자문
- 자녀 학자금 신청 관련 자문
- 연방국세청 (IRS) 혹은 주정부 과다 조세 채무 관련한 자문
- 개인 및 사업 절세 상담
- 택스 아이디 신청 및 사업신고, 폐쇄 신고
- 사업 관련 구상과 관련된 재무 설계 상담
- 사업 관련 계약서 검토 및 자문
- 토지 및 주택 구입시 내용 검토 및 자문

Providence College 경영대학원 MBA (석사)  
University of Massachusetts 법과대학원 (법학박사과정)  
(현) Bunker Hill Community College 회계, 재무학 교수  
(현) Massachusetts College of Pharmacy and Health Sciences 겸임교수  
(현) Massachusetts Bay Community College 겸임교수  
(현) Bay State College 겸임교수  
(현) Santa's Magic, Inc. 감사위원  
(현) American Institute of CPAs 회원  
(현) Massachusetts Society of CPAs 회원  
(현) Institute of Management Accountants 회원  
(현) Chartered Global Management Accountants 회원  
(현) Korean-American CPA Association in Greater New York 회원

상담 전화 **508) 250-6954**  
P.O. Box 86, Randolph, MA 02368  
Fax) 781-885-7758 / dazeleecpa@gmail.com

# 한인 업소록

## Korean Business Directory

현재 한인업소록의 각종 전화번호를 업데이트 하고 있습니다.  
 혹 누락된 번호가 있으면 617-792-6876이나 bostonkorean@hotmail.com으로 바로 연락 주십시오.  
 즉각 반영해서 올리도록 하겠습니다.

한인들과 함께 하는 좋은 신문

# 보스톤 코리아

BOSTONKOREA.com

### 간접 주요 전화

가정폭력상담소(Ex. 33)	617-338-2352
견인	800-632-8075
고등교육위원회	617-727-7785
고등교육정보센터	800-442-1171
공중위생국	617-624-6000
구세군	617-536-7469
국세청	800-829-1040
남씨문익	617-976-6200
로간국제공항	800-235-6426
미아찾기	888-477-6721
백메이역	617-345-7958
보스턴공립학교	617-635-9000
보스턴수도	617-989-7000
보스턴시청	617-635-4500
보스턴총영사관	617-641-2830
사우스역	617-345-7958
사회보장국	800-772-1213
성폭행	781-237-9110
성폭행	617-492-8300
시간문의	617-637-123
아동보호	617-748-2000
아동학대	800-792-5200
알코올/마약	617-445-1500
여성학대	617-248-0922
운전면허	617-351-4500
벨퍼어	617-348-8500
자원봉사	800-522-8086
직접자	800-564-1234
전화신청 (Verizon)	800-941-9900
전화교정선교 (Verizon)	617-555-1515
택시	617-343-4475
AAA	800-222-4357
FBI	617-741-5533
MBTA	800-392-6100
NSTAR가스	800-572-9300
NSTAR 전기	800-592-2000
RCN케이블TV/전화	800-746-4726

### 한인회

뉴잉글랜드 한인회	781-933-8822
뉴햄프셔 한인회	603-767-1356
로드아일랜드 한인회	401-368-0467
메인한인회	207-756-0092
버몬트 한인회	802-734-2521

### 주요 단체

국회발전기금추진위원회	978-407-7554
국회발전기금추진위원회	603-889-8201
뉴잉글랜드폴프협회	617-438-9763
뉴잉글랜드공공근로회	978-902-8305
NE교육자협의회	978-394-3060
뉴잉글랜드문인협회	978-688-3137
뉴잉글랜드 신학회	774-270-1948
뉴잉글랜드시인협회	508-962-2689
뉴잉글랜드교회협의회	978-394-3060
뉴잉글랜드해변대전우회	617-833-1360
대사추진추진위원회	603-894-5425
민주평통보통협의회	413-535-0916
보스턴 대한체육회	781-326-9009
보스턴산악회	978-569-3256
보스턴한미노인회	781-480-4778
재미과학기술자협회	857-998-7043
재향군인회	339-298-7187
세탁인협회	508-826-5270
이북도도인연합회	978-514-3399
한인학교단체협의회	781-424-5269
F한인경제인협회	401-481-4900
한국인양자(동해(메인))	207-878-5652
6.25참전유공자회	978-725-9597

### 동창 향우 동호회

건국대학교동창회	401-738-8735
경고고등학교동창회	508-995-7242
경기고등학교동창회	781-861-0437
경복고등학교동창회	617-921-8799
고려대학교 교우회	617-795-1779
뉴잉글랜드 신학회	774-270-1948
배재중고등학교동창회	978-474-4780
보스턴 신학회	978-569-3256
보스턴한인사회관	617-789-4964
산사랑	774-270-1948
서강대동문회	978-314-9620
서울고 동문회	617-792-2635
서울대학교동창회	978-821-9434
서울신학대학교동창회	
성공관대동창회	802-734-2521
양정중고등학교동창회	508-541-6969
연세대학교 동문회	617-277-0730
이화여대동창회	978-390-1552
중앙대학교동창회	603-622-8883
강원도민회	617-875-1801
충청향우회	678-717-8800
한양대동문회	508-455-1490

### 언론

보스턴코리아	617-254-4654
한인회보	781-933-8822
중앙일보(뉴욕)	718-361-7700
한국일보(뉴욕)	718-482-1111
Grapevine Times	781-548-9945

### 종교

가톨릭	
구세군 물든교회	617-792-8780
그린랜드 연합 감리교회	603-430-2929
글로벌 미션 보스톤교회	617-913-3074
나사렛사립교회	781-439-1840

뉴잉글랜드감리교회	617-969-0507
뉴튼 아름다운 교회	617-869-8159
갈보리교회	413-789-9888
구세군물든교회	617-792-8780
그레이스연합감리교회	203-459-8517
그리니치한인교회	203-861-1134
그린랜드연합감리교회	603-430-2929
나사렛사립교회	781-439-1840
내슈아한가교회	603-888-8040
뉴잉글랜드감리교회	617-969-0507
뉴잉글랜드한미교회	413-567-9142
뉴튼 아름다운 교회	617-869-8159
뉴햄프셔장로교회	603-437-5134
뉴햄프셔한인교회	603-264-6799
라이코스교회	978-387-1115
라이스한인침례교회	508-926-8236
로드아일랜드장로교회	401-351-2347
로드아일랜드제일교회	401-944-0520
로드아일랜드중앙교회	
리생명의길장로교회	401-821-2311
메리맥 교회	978-806-1363
목양교회	617-223-1690
무지개교회	207-774-1617
렉싱턴 풍성한교회	617-953-0856
버클랜드 침례교회	617-864-5948
보스턴 국제교회	617-459-6479
보스턴 감리교회	781-393-0004
보스턴 사랑교회	978-869-2596
보스턴 사랑제일교회	978-844-2404
보스턴 산성교회	617-997-6165
보스턴 새생명교회	617-947-6765
보스턴 새생명교회	978-777-1800
보스턴 생명의 교회	978-578-6987
보스턴서부장로교회	781-894-3958
보스턴 성결교회	781-275-8233
보스턴 성령교회	781-396-1004
보스턴 소망교회	
보스턴시온성교회	978-758-4541
보스턴시온성교회	781-279-3270
보스턴 온누리교회	781-933-7044
보스턴웨슬레감리교회	781-393-0004
보스턴 장로교회	508-435-4579
보스턴 제일교회	617-458-2733
보스턴 주님의교회	617-966-9608
보스턴 중앙교회	617-230-5004
보스턴필그림교회	857-636-9985
보스턴 한인교회	617-739-2663
보스턴 한우리교회	978-454-0454
보스턴한인연합교회	978-923-9581
북부보스톤감리교회	978-470-0621
비전교회	617-308-2391
새빛교회	781-652-0001
새예루살렘교회	774-249-0022
선한목자장로교회	904-400-9386
성요한 교회	617-331-1011
순복음 보스톤교회	617-413-5372
스프링필드한인장로교회	413-789-4522
스프링필드제일교회	781-671-2477
시온감리교회	401-739-8439
아름다운교회	617-869-8159
안디옥 교회	978-534-3394
열방교회	617-620-3352
에이이 벨렘교회	978-274-2369
엘리스 한인장로교회	413-549-6495
엘리스 시온교회	413-549-9200
우스터 교회	508-799-4488
위싱프론티어 교회	918-876-2815
임마누엘 연합교회	978-394-3060
자연교회	603-437-6151
홍은명교회	978-930-6613
지구촌장로교회	434-382-9450
케임브리지한인교회	617-491-1474
케임브리지연합장로교회	781-861-3877
퀸시영생장로교회	617-770-2755
하버드 한인교회	617-441-5211

꽃	
미스타학원	617-666-3116
데코플라워	617-875-0648
앤더슨꽃집	781-894-1843

### 금융/모기지

인디펜던트(부영육)	617-777-2929
에이저 리	781-591-2722
이중스파이낸스	617-799-6158

### 방송/에어콘/히팅

JK 플러밍	978-303-7000
Nirvana Air	508-473-3429

### 노래방

도레미노래방	617-783-8900
진 노래방	617-782-9282

### 도서관

뉴햄프셔한인도서관	603-644-1991
보스턴공립도서관	617-539-5400

### 당구장

울스트링당구장	617-782-0969
---------	--------------

### 동물병원

김문소 동물병원	978-851-3626
윤상대 동물병원	978-343-3049
제임스길 동물병원	978-658-5282

### 떡/진치/반찬

형제떡집	978-975-3303
장음식주문	781-648-0584
한아름	617-547-8723

### 미용실

가위소리	617-782-8111
그레이스킨케어	978-468-0039
그레이스킴클럽	617-331-1011
던오 헤어살롱	617-206-4560
뷰티풀 헤어살롱	857-284-3879
세리 미용실	781-676-7374
압구정동얼굴방	617-437-0378
웨스트메인 헤어	508-734-0446
타케이(헤어)디자인	508-768-7675
프로페셔널헤어디자인	978-772-7886
헤어 스크린	617-787-1735
헤어 센스	617-773-1220
헤어 Collage	617-354-4660
미용실 코리아LEE	617-913-3559
AYER BEAUTY SALON	978-772-6555
최지혜헤어스타일	617-818-5596

### 돌상 대여

해피돌상	617-583-2339
------	--------------

### 방송국

엔티비보스톤사입국	617-650-6656
한국디지털위성	617-567-1346

### 변호사

김공식특허변호사/변리사	617-239-0839
김성국 변호사	781-438-6170
김성희 변호사	617-884-0002
김연진변호사	617-742-7707
김공식특허변호사/변리사	617-239-0839
김성국 변호사	781-438-6170
김성희 변호사	617-884-0002
김연진변호사	617-742-7707
박현종특허변호사	978-474-8880
성기주변호사	617-504-0609
스티브지 변호사(이민법)	203-852-9800
워드랜드/엑셈변호사	203-324-6155
장우석 변호사	781-712-1706
정선진변호사	617-230-0005
피터전변호사	203-386-0503
JOHN DOWNEY 법률사무소	647-964-5809
STEVEN S. KIM 변호사	617-879-9979
Joy Lee 변호사	617-624-0292
Young Lee Danesh	617-367-4949

### 병원

가정의	
그레이스 김 가정의	978-475-5656
내과	
오상익	617-632-1070
허버드(브이)재용	617-421-2282
한서동내과	401-722-0305
산부인과	
최의웅산부인과	401-726-0600
이윤노산부인과	508-427-3000
소아과	
장경이 소아과	978-687-2119
심리상담	

남궁연골프교실	978-474-4780
ABC골프	603-401-7990
최현주 골프 레슨	339-223-4700

### 공인 회계사

김양일 회계사	617-901-0707
김창근 세무사	781-935-4620
노성일공인회계사	781-863-2232
이현주 회계사	781-944-2442
이영원 회계사	617-455-8073
정진수회계사	508-584-5860
한미선회계사	617-792-2355
한성애회계사	617-283-7151

### 꽃

미스타학원	617-666-3116
데코플라워	617-875-0648
앤더슨꽃집	781-894-1843

### 금융/모기지

인디펜던트(부영육)	617-777-2929
에이저 리	781-591-2722
이중스파이낸스	617-799-6158

### 방송/에어콘/히팅

JK 플러밍	978-303-7000
Nirvana Air	508-473-3429

### 노래방

도레미노래방	617-783-8900
진 노래방	617-782-9282

### 도서관

뉴햄프셔한인도서관	603-644-1991
보스턴공립도서관	617-539-5400

### 당구장

울스트링당구장	617-782-0969
---------	--------------

### 동물병원

김문소 동물병원	978-851-3626
윤상대 동물병원	978-343-3049
제임스길 동물병원	978-658-5282

### 떡/진치/반찬

형제떡집	978-975-3303
장음식주문	781-648-0584
한아름	617-547-8723

### 미용실

가위소리	617-782-8111
그레이스킨케어	978-468-0039
그레이스킴클럽	617-331-1011
던오 헤어살롱	617-206-4560
뷰티풀 헤어살롱	857-284-3879
세리 미용실	781-676-7374
압구정동얼굴방	617-437-0378
웨스트메인 헤어	508-734-0446
타케이(헤어)디자인	508-768-7675
프로페셔널헤어디자인	978-772-7886
헤어 스크린	617-787-1735
헤어 센스	617-773-1220
헤어 Collage	617-354-4660
미용실 코리아LEE	617-913-3559
AYER BEAUTY SALON	978-772-6555
최지혜헤어스타일	617-818-5596

### 돌상 대여

해피돌상	617-583-2339
------	--------------

### 방송국

엔티비보스톤사입국	617-650-6656
한국디지털위성	617-567-1346

### 변호사

김공식특허변호사/변리사	617-
--------------	------

# 한주간



# 시청률 순위

2013년 12월 30일 ~ 1월 5일

**1위**  
KBS2 주말연속극  
왕가네 식구들  
38.5%



2위 KBS1 일일드라마 사랑은노래를타고 26.3%



3위 SBS 드라마스페셜(별에서온그대) 23.5%

- 4 KBS2 일일드라마 (루비반지) 20.9%
- 5 KBS1 개그콘서트 18.2%
- 6 KBS1 KBS9시뉴스 17.4%
- 7 KBS2 TV소설(은희) 16.2%
- 8 SBS 정글의법칙(미크로네시아) 15.6%
- 9 MBC 일밤(아빠어디가, 리얼입대프로젝트진짜사나이) 15.0%
- 10 SBS 순간포착 14.7%

\* 한국 TV KBS, MBC, SBS를 월 \$26.99에 볼 수 있는 안TV (617-955-9112) 지금 신청하세요!

## 한주간 주간 차트 순위 10

- 01 금요일에 만나요 아이유
- 02 그대가 분다 엠씨더맥스
- 03 My Destiny 린
- 04 Dali, Van, Picasso Beenzino
- 05 너를 브라운 아이드 소울
- 06 거울 고백 성시경
- 07 이별남녀 서인국, 지아
- 08 그때 우리 엠씨더맥스
- 09 Special Love 휘성
- 10 그런 줄 알았어 지아

## 숫자 퍼즐 (Sudoku) ▶ 정답은 12면에

9	3			3		8	7
	8		4	5		1	
1							5
		4	3	9	8		
		8					
			2	4	3		
7				6			8
	9		1	7		4	
6	5					9	1

1월 12일 - 1월 18일

# 재미로 보는 주간 운세 지문 철학원

www.askjiyun.com  
213-739-2877



### 쥐띠 | 드디어 뿌리를 내리고

● 운수: 드디어 뿌리를 내리고 살 일과 소망을 찾게 되는 시기입니다. 자신이 하고자 하는 일을 사랑하고 자부심을 가져야 행복해집니다. ● 금전: 자신에게 유리한 거래상대를 만나게 됩니다. 수입도 증가하는 주입니다. ● 애정: 첫 만난 자리에서 무언가 알 수 없는 끌림이 있는 상대가 나타납니다. 잘하면 평생 살 수 있는 배우자가 될 수 있습니다. 84, 72, 60, 48, 36, 24년생은 13, 18일 길일, 12, 14일 주의.



### 소띠 | 새삼 느끼게 되는

● 운수: 뚜렷한 목적의식을 가지고 일에 몰두하기보다는 불투명하고 막연한 일에 시간을 소모하기 쉬운 주입니다. ● 금전: 남의 사정을 봐주다가는 도리어 낭패를 당할 수 있습니다. 선불리 남의 일에 나서서는 안 될 것입니다. ● 애정: 현실이 어려울수록 믿고 의지할 사람은 역시 배우자밖에 없다는 것을 새삼 느끼게 되는 한 주가 될 것입니다. 85, 73, 61, 49, 37, 25년생은 14, 17일 길일, 12, 15일 주의.



### 범띠 | 서로서로 협조하며

● 운수: 세상에 독불장군인 것은 없습니다. 때로는 남을 도와줄 때도 있고 받을 때도 있는 것이니 서로서로 협조하며 사는 것이 좋습니다. ● 금전: 치열한 가격경쟁에 휘말리기가 쉬운 때이지만 손해를 감수하면서까지 고집을 부려서는 안 될 것입니다. ● 애정: 조금씩 상대의 진심을 알게 되면서 서로에 대한 오해를 풀고 함께 웃을 수 있게 됩니다. 86, 74, 62, 50, 38, 26년생은 15, 17일 길일, 13, 16일 주의.

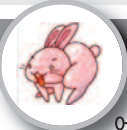

### 토끼띠 | 대화는 들어주는 데서 시작

● 운수: 잘 익은 벼가 고개를 숙인다는 사실을 마음속에 심어두어야 하는 때입니다. 금전: 내가 내 것이 중요하듯이 누구든지 다 자기 것은 중요한 것입니다. 살아가면서 조금 손해 본다고 생각하면서 하면 의외로 이익이 따라옵니다. ● 애정: 대화는 들어주는 데서 시작되는 것입니다. 상대의 의견이 내 의견과 다르다고 해도 끝까지 들어주는 것이 필요합니다. 87, 75, 63, 51, 39, 27년생은 12, 16일 길일, 14, 17일 주의.



### 용띠 | 착실하게 쌓아가려는 마음을 가져야

● 운수: 계획과 상관이 없는 일들이 자주 생기니까 일의 진행이 더디게 되고 지연될수록 피곤해집니다. ● 금전: 쉽게 얻어서 쉽게 쓸려고 하면 있던 것까지 다 잃어버릴 수 있습니다. 착실하게 쌓아가려는 마음을 가져야 합니다. ● 애정: 사랑을 간절히 원하면서도 마땅한 상대를 발견하지 못하고 있습니다. 마음의 병이 되지 않도록 주의해야 합니다. 88, 76, 64, 52, 40, 28년생은 13, 17일 길일, 15, 18일 주의.



### 뱀띠 | 행복하게 하는 지름길

● 운수: 미뤄왔던 계획을 실행에 옮기세요. 자신의 능력을 마음껏 발휘해 볼 때입니다. ● 금전: 희망이 보이는 시기로 수입이 늘어나고 있습니다. 세일즈 분야에서 일하는 사람은 좋은 영업 실적을 올리게 될 것입니다. ● 애정: 함께 살아가는 이들을 배려하도록 하세요. 이것이 결국에는 자기 자신을 행복하게 하는 지름길일 것입니다. 89, 77, 65, 53, 41, 29년생은 14, 18일 길일, 13, 16일 주의.

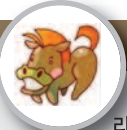

### 말띠 | 깊이 고민하게 되는

● 운수: 주위의 이런저런 말에 흔들리지 말고 소신껏 일 처리를 한다면 인정을 받아 원하는 좋은 자리를 얻을 수 있는 운입니다. 금전: 다 때가 있는 법입니다. 요행수를 바라지 말고 때를 기다려야 합니다. ● 애정: 상대가 진정으로 원하는 것이 무엇인지, 자신이 진정으로 원하는 것이 무엇인지를 깊이 고민하게 되는 때입니다. 90, 78, 66, 54, 42, 30년생은 12, 15일 길일, 17, 18일 주의.



### 양띠 | 신중을 신중을 거듭해야

● 운수: 사람마다 생각하는 관점이 있는 것입니다. 나와 생각이 다르다고 해도 한번쯤은 상대가 그렇게 말하는 이유를 한번 생각해 보세요. ● 금전: 들어오는 것에 비해서 나가는 것이 많은 운세이니 결정을 하기 전에 신중을 신중을 거듭해야 할 것입니다. ● 애정: 마음속에 품었던 깊은 불만이 무의식중에 드문드문 드러나 현실생활을 어렵게 만들 수 있는 때입니다. 91, 79, 67, 55, 43, 31년생은 12, 16일 길일, 15, 18일 주의.



### 원숭이띠 | 때로는 변화를 주는 것이

● 운수: 사람마다 생각하는 관점이 있는 것입니다. 나와 생각이 다르다고 해도 한번쯤은 상대가 그렇게 말하는 이유를 한번 생각해 보세요. ● 금전: 들어오는 것에 비해서 나가는 것이 많은 운세이니 결정을 하기 전에 신중을 신중을 거듭해야 할 것입니다. ● 애정: 마음속에 품었던 깊은 불만이 무의식중에 드문드문 드러나 현실생활을 어렵게 만들 수 있는 때입니다. 91, 79, 67, 55, 43, 31년생은 12, 16일 길일, 15, 18일 주의.



### 닭띠 | 신용을 중요시해야

● 운수: 각자의 자리에서 함께 노력하며 더 멋진 활동을 이어나갈 수 있는 때입니다. 자신의 능력을 최대한 발휘해보세요. ● 금전: 금전적인 면에 있어서 도와주는 사람이 나타날 것입니다. 모든 일에 있어서 신용을 중요시해야 할 것입니다. ● 애정: 진실한 사랑을 나눌 수 있는 사람을 만난다는 것은 행운입니다. 소중한 인연을 귀하게 여기고 잘 이어가야 합니다. 81, 69, 57, 45, 33, 21년생은 15, 18일 길일, 13, 17일 주의.



### 개띠 | 맺고 끊는 것은 분명히 해야

● 운수: 공연히 타인의 일에 관여하면 불미스런 일의 책임을 본인인 다 떠안게 될 수 있으니 가급적 주변의 일에 깊이 나서지 마세요. ● 금전: 맺고 끊는 것은 분명히 해야 합니다. 사적인 일과 공적인 일을 구분하지 않으면 손해를 보게 됩니다. ● 애정: 피붙이라는 뜨겁고 끈적끈적한 느낌의 단어로 얽힌 가족이 오호려 더 아프고 힘들게 할 수 있다는 것을 느끼게 됩니다. 82, 70, 58, 46, 34, 22년생은 14, 15일 길일, 12, 18일 주의.



### 돼지띠 | 미리미리 계획을 잘 세워야

● 운수: 앞만 보고 뛰어가는 사이에 우리가 깜빡 놓치고 있는 사소한 것들을 소중하게 챙기게 되는 주입니다. ● 금전: 착실하게 모아서 크게 쓸 수 있도록 미리미리 계획을 잘 세워야 할 것입니다. ● 애정: 그동안 상대에 대해 잘 안다고 생각을 했는데 전혀 생각지도 않았던 모습을 발견하게 됩니다. 상대에 대해 더 알아가야 되겠다는 생각을 하게 되는 때입니다. 83, 71, 59, 47, 35, 23년생은 12, 17일 길일, 13일 주의.



## 영화 '변호인' 2월7일 북미개봉 확정

(보스톤 = 보스톤코리아) 양성대 기자 = 영화 '변호인' 이 2월7일 북미 개봉을 확정지었다. 1980년대 초 부산을 배경으로 돈 없고, 뺨 없고, 가방끈도 짧은 세무 변호사 '송우석' (송강호)의 인생을 송두리째 바꾼 다섯 번의 공판과 이를 둘러싼 사람들의 이야기를 그린 영화 '변호인' 이 북미 개봉을 확정, 뜨거운 관심을 모으고 있다.

누구나 공감할 수 있는 웃음과 눈물을 선사하며 개봉 5주차에도 식지 않는 흥행 질주를 펼치고 있는 영화 '변호인' 은 한국 관객들의 열광적 반응에 힘입어 2월7일 북미 주요도시인 로스앤젤레스, 뉴욕, 샌프란시스코, 시카고, 보스톤, 아틀란타, 달라스, 휴스턴, 시애틀, 토론토, 밴쿠버 등에서 개봉을 확정 지었다. 특히 남녀노소 전 연령층이 다 함께 웃고 눈물 흘릴 수 있는 스토리와 배우들의 완벽한 연기 호흡으로 관객들에게 입소문 열풍을 불러일으킨 '변호인' 은 한국에 이어 해외 관객들에게 뜨



거운 반응을 이끌 것으로 기대된다. 이에 '변호인' 의 북미 배급사 웰고 USA(Well Go USA)의 대표 '도리스 파드레셔(Doris Pfordrescher)' 는 "영화 '변호인' 은 용기와 인내, 인권에 대한 놀라운 이야기이다. 영화속 '송변' 이 보여준 도전과 용기는 많은 관객들에게 진심으로 다가갈 것이라 생각되며, 북미 관객들 또한 '변호인' 을 통해 함께 공감할 수 있을 것이라 생각한다" 고 전했다. s.yang@bostonkorea.com



## 미스코리아 송선미와 이성민 격한 키스로 로맨스 불태워

극중에서 화장품 성분 분석표를 찾던 정선생이 몰래카메라를 발견하고 성분 분석표와 함께 가져가고 정선생이 화장품 샘플을 가져간 걸 눈치 챈던 고화정은 외근을 나갔다가 온 후 정선생에게 밋을 놓기 위해 만든 가짜성분 분석표를 가져갔는지 확인하고 몰래카메라를 찾아보았다. 이때 정선생이 사무실로 들어와 카메라를 던지며 화정에 겁을 주자 화정은 이에 굴하지 않고 당당하게 정선생을 더 몰아붙였다. 그러자 정선생은 갑작스레 화정에게 키스를 하게 되고 이를 반항하며 고화정은 더 울분을 토해냈다

이 장면은 최근 경기도 양주의 세트장에서 촬영된 장면. 촬영 현장에 있던 방송 관계자에 따르면 키스신을 촬영한 후 송선미는 이성민에게 "이건 키스신이 아니고 돌이 힘 싸움을 한 것 같다" 고 말해 주위를 웃음바다로 만들었다는 후문. MBC 수목미니시리즈 '미스코리아' 는 9일 밤 10시 8회가 방영된다. s.yang@bostonkorea.com

## 김종서, 신곡 '아프다'로 엠카운트다운 라이브 무대 올라

(보스톤 = 보스톤코리아) 양성대 기자 = 로커 김종서가 신곡 '아프다' 를 들고 엠카운트다운 라이브 무대에 오른다.

지난 12월 디지털 싱글 앨범 '아프다' 로 2년만에 가요계에 컴백한 김종서는 오늘 오후 6시 엠넷에서 방송되는 '엠카운트다운' 에 출연해 이전 보다 깊어진 로커 김종서의 음색으로 신곡 '아프다' 를 선보인다.

신곡 '아프다' 는 감성 락발라드로 아름다운 하모니카 선율에 헤어진 연인을 그리워 하는 남자의 애절한 마음을 표현한 가사로 오랜 시간 그의 음악을 기다려온 팬들로부터 좋은 평가를 받고 있으며, 최근 김종서는 모든 무대를 초심의 자세로 임하겠다고 밝혀 그의 무대에 대한 대중들의 관심과 기대를 한층 고조시켰다. s.yang@bostonkorea.com



(보스톤 = 보스톤코리아) 양성대 기자 = 지난 8일 방송된 MBC 수목미니시리즈 '미스코리아' 7회에서는 드디어 송선미와 이성민의 격한 키스가 방송되며 본격적인 두 사람의 로맨스가 시작되었다.

8일 밤 방송된 '미스코리아' 7회에서는 고화정(송선미 분)과 정선생(이성민 분)의 뜨겁고 격정적인 키스신이 보여졌다.

## 천지보살

운명  
사주  
궁합  
신점

전화예약 617-947-6799

전화로도 상담해드립니다

웨딩 비디오 예약 접수중

### 영상앨범 제작 서비스

50% Sale

추억은 영화다

정지된 사진도 음악과 만나면 멋진 영상앨범이 됩니다  
촬영한 사진과 영상을 모아 영화를 만들어 보세요  
\* 오래된 사진도 복원해 드립니다

영상촬영 / 편집전문 원도우 동영상 / 유튜브 / 인터넷동영상  
나비스 617.756.5744 ozic@hotmail.com

OT 김원태 건축사  
Registered Architect • NCARB • CDT • LEED AP  
DeCon Group  
Design • Construction • Management

## 건축 & 시공

15년 이상의 전문적인 경험  
무료 상담 및 견적  
하우스 리모델링  
각종 건물 신축 • 증축 • 개축

otk212@gmail.com 617.620.8242



미주 최대 한인 부동산 그룹 / 20여년 역사 / 1500명 이상의 에이전트 / 연30억불의 매출실력 / 50여 지역 미국지사 / 한국 및 캐나다 지역지사

전 미주 지역의 Network과 Teamwork 그리고 다년간의 경험과 New Star 부동산만의 노하우를 바탕으로 고객의 성공과 이익을 위해 최선을 다하겠습니다.



백영주  
617-921-6979



Kwang O Kim  
617-792-8615



Joanne Song  
206-734-1407



Sue Rong Tsai  
617-792-8842



Yukai Sun  
860-830-8599



송경빈  
978-844-1508



이제봉  
781-654-5281



애나 정  
617-780-1675



최진민  
617-877-0387



Ritika Chopra  
617-697-1191



Michael Yun  
617-459-5985



Qiang Ma  
617-319-7367

단독주택 Single Family



\$634,000  
Sharon, MA  
3 Beds, 2.5 Baths, 2090 sf.  
깨끗하고 좋은 구조의 집  
미주 살기 좋은 도시 1위  
이현주 401-935-3397



\$529,900  
Easton, MA  
4 Beds, 2.5 Baths  
조용하고 넓은 공간  
New Roofing  
Jason Jeon 617-642-5670



\$649,500  
Burlington, MA  
넓고 쾌적한 공간 3000 sf.  
Fully renovated kitchen  
H-Mart, Burlington Mall 근접  
Jason Jeon 617-642-5670



\$1,089,900  
Lexington, MA  
4 Beds, 2.5 Baths  
좋은 학군, 햇빛 좋은 남향집  
Near I-95, H-mart  
Anna Jung 617-780-1675

단독주택 Single Family



\$799,000  
Andover, MA  
4 Beds, 2.5 Baths, 4001 sf.  
Gorgeous colonial home  
SJ Park 617-304-7001



\$389,900  
Shrewsbury, MA  
3 Beds, 2 Baths, 2076 sf.  
좋은 가격, 넓고 실용적인 구조  
Michael Yun 617-459-5985



\$550,000  
Danvers, MA  
4 Beds, 3 Baths, 2620 sf.  
Large lot  
Easy access to I-95  
Jason Jeon 617-642-5670



\$829,900  
Newton, MA  
5 Beds, 4.5 Baths, 2450 sf.  
Spacious home for big family  
Anna Jung 617-780-1675

단독주택



\$210,000  
Weymouth, MA  
3 Beds, 1 Baths, 1180 sf.  
Beautiful ocean view  
Jin Choi 617-877-0387

콘도 Condominium



\$850,000  
Cambridge, MA  
2 Beds, 2.5 Baths, 1374 sf.  
깨끗하고 좋은 구조의 콘도  
Joanne Song 206-734-1407

타운 하우스



\$149,900  
Westminster, MA  
3 Beds, 2 Baths, 1200 sf.  
조용하고 아담한 타운 하우스  
Kwang O. Kim 617-792-8615



\$215,000  
Chelmsford, MA  
2 Beds, 1.5 Baths, 1152 sf.  
업데이트된 roof, water tank  
나원태 617-642-3156

**Investment**  
E-2 & EB-5 투자  
문의: 781-259-4989

**Condo**  
Cambridge/ \$460,000  
2 beds, 2 full baths  
Greenline extension  
Jason Jeon 617-642-5670

**Condo**  
Cambridge/ \$349,000  
Charming 1 bedroom condo  
Close to Harvard Sq.  
Joanne Song 206-734-1407

**리커스토어**  
Allston  
\$1,000,000  
S.J Park 617-304-7001

**차이나타운 식당**  
건물까지 가능  
보스톤에 5개 뿐인  
24시간 영업 허가  
S. J Park 617-304-7001

**Cleaner**  
\$220,000  
Milford, 건물 가능  
주차공간, 사무실  
S.J Park 617-304-7001

**Drop off Store**  
Sharon, MA/ \$18,500  
급매, 좋은 위치  
Potential to grow  
Jason Jeon 617-642-5670

**Restaurant**  
\$320,000  
엘머스트 downtown/ 일식당  
Beer Wine License  
Won T. Ra 617-642-3156

**Lexington Office**  
40 Waltham Street, Lexington, MA 02421  
Tel. 781.259.4989 Fax. 781.259.4959  
www.BostonNewStarRealty.com

**Newton Office**  
1111 Washington St. Newton, MA 02465  
Tel. 617.969.4989 Fax. 617.969.4959  
www.NewStarRealty.com

# Agent 모집합니다. 781.259.사구팔구 617.969.사구팔구



1111 Washington St, Newton, MA 02465  
40 Waltham Street, Lexington, MA 02421

www.BostonNewStarRealty.com  
www.NewStarRealty.com

미주 최대 한인 부동산 그룹 / 20여년 역사 / 1500명 이상의 에이전트 / 연30억불의 매출실적 / 50여 지역 미국지사 / 한국 및 캐나다 지역지사



김형진  
781-956-0409



박성종  
617-304-7001



제이슨 전  
617-642-5670



헤이즐 승  
617-895-7676



Shell Yu  
781-526-2416



황수진  
617-538-6973



나원태  
617-642-3156



Steve Yoo  
617-386-3451



신보경  
508-361-6064



Claudia Lee  
617-817-사구팔구



이현주  
401-935-3397



Gina Choi  
978-866-3248

Cart Business in Mall	Restaurant	Business Consulting	Fish Market

\$80,000  
Boston, MA  
Downtown Mall 안에 위치  
Hot business spot  
Anna Jung 617-780-1675

\$250,000  
Boston, MA  
Boston downtown 중심에 위치  
Great potential to grow  
Jason Jeon 617-642-5670

**레스토랑  
셋업 컨설팅**  
SJ Park 617-304-7001

\$245,000  
Brockton, MA  
Located in busy Mall  
Great business opportunity  
Won Ra 617-642-3156

Full Plant Cleaner	Full Plant 세탁소	Dry Cleaner	Clothing Store

\$120,000  
Norwood, MA  
슈퍼마켓 있는 상가내 위치  
넓은 주차 공간  
성장 가능성 많은 비즈니스  
Jin Choi 617-877-0387

\$200,000  
Middleton, MA  
안정된 Full Plant 세탁소  
Milldeon mall 내 위치  
Jason Jeon 617-642-5670

Call for Price  
North Andover, MA  
년 매출 \$180,000  
Price reduced  
고정 손님 확보  
Jin Choi 617-877-0387

\$100,000  
Mattapan, MA  
안정적인 수입  
모든 inventory 포함  
Jason Jeon 617-642-5670

Cafe	Restaurant	Grocery	Restaurant

\$250,000  
Boston, MA  
Cafe w/ 프로즌 요거트,  
버블티, 아이스크림  
Anna Jung 617-780-1675

\$690,000  
Allston, MA  
맥주, 와인, 소주  
SJ Park 617-304-7001

Ask agent for price info.  
Allston, MA  
1100 sf.  
Hot Business Spot  
Anna Jung 617-780-1675

\$195,000  
Allston, MA  
한국 식당 급매  
좋은 위치, 잘 운영되는 비즈니스  
Jason Jeon 617-642-5670

Investment	Drop off Store	Convenience Store	울스톤 식당
<b>E-2 &amp; EB-5 투자</b> 문의 781-259-4989	\$25,000 Manchester, MA 성장 가능성 많은 비즈니스 Jason Jeon 617-642-5670	\$120,000 Worcester downtown Great business potential Won T. Ra 617-642-3156	건물까지 가능 플리커, 450 capacity 현 1.85M 매출 SJ Park 617-304-7001
Restaurant	커머셜	울스톤 역 앞	APT Rental
\$179,000 Nashua, NH 잘 운영되는 Asian Restaurant Jason Jeon 617-642-5670	<b>커머셜 건물 투자</b> SJ Park 617-304-7001	5,000 Sf. 빈자리 렌트 최고 한인 비즈니스 자리 SJ Park 617-304-7001	보스톤 아파트 전문가! 가격, 지역, 방 갯수 등 원하시는 조건에 맞추어 찾아 드립니다. David Kim 781-956-0409

최고의 실력과 탄탄한 경력을 갖춘 에이전트들이  
여러분을 위해 기다리고 있습니다.

## 지금 곧 전화하세요 !!!

**Oogie Art** 입시미술전문학원

상담문의 617-306-0670 / www.oogieart.com

우기아트는 가장 성공한 최고의 미국 입시 미술 전문학원으로 알려져 있습니다.

DRAWING. PAINTING. 3D. MIXED MEDIA. ARCHITECTURE. ILLUSTRATION. FASHION DESIGN. GRAPHIC DESIGN. PHOTOGRAPHY. ANIMATION. COMPUTER ART. INTERIOR DESIGN. AP ART.

2014 Spring

**포트폴리오 집중반**

**1월 25일 - 4월 26일**

2014년 봄에는  
우기아트에서  
준비하십시오!  
결과가 다릅니다.

- ✓ TOP 10 미술대학합격 보장
- ✓ 작가+교수와의 멘토링쉽 / 인턴쉽
- ✓ 스케치북 LEARNING 시스템
- ✓ 100% 포트폴리오 / 홈테스트 완성
- ✓ 온라인 포트폴리오 TRACK 시스템
- ✓ 우기아트 근로 / 메리트 장학금 프로그램

6주 UNLIMITED 프로그램

**\$2,350**

12주 UNLIMITED 프로그램

**\$4,550**

✓ 13주 Weekly반도 있습니다. (2-4시간 수업)

5-6학년 \$200/mo.	7-8학년 \$300/mo.	9-10학년 \$350/mo.	11학년 & up \$400/mo.
--------------------	--------------------	---------------------	------------------------

**NEW!** AP ART 크레딧 프로그램: 드로잉, 그래픽 디자인, 패션 디자인, 일러스트레이션

**NEW!** AFRICA 우간다의 가바 고아원 미술교류 봉사 프로그램

**NEW!** FIGURE DRAWING 인체 누드 드로잉 워크샵

2월 8일 - 4월 26일

우기아트의 포트폴리오 프로그램이 칼리지보드로부터 우수성을 인정받아 AP ART 수업을 받을 수 있는 공식장소로 승인이 되었습니다.



7월 31일 - 8월 10일

2014년 우기아트 리더쉽 프로그램중의 하나인 미술을 통한 자원 봉사 프로그램은 올해 우간다 미타냐에 있는 가바 고아원을 도우는 것입니다. 우기학생들이 직접 미술, 과학, 수학, 체스게임등의 교육을 가르치면서 학생들의 글로벌 리서쉽을 배양하도록 하는 프로그램입니다. 접수 마감일 2/28.

2월 2일 - 3월 30일

대학교수님과 함께 누드 인체드로잉을 배우십시오. 포트폴리오준비의 핵심이 되며 대학 1학년의 기초과정인 형태, 명암, 구도를 연습하면서 탄탄한 드로잉과 작품 크리티크 실력을 쌓는 워크샵이 될 것입니다.

포트폴리오 트랙 시스템으로 그날 배운 그림을 바로 확인하는 혁신적인 시스템으로 학부모님과의 열린 대화까지도 세심하게 관리합니다.



**축**

2013년 영아트 미전국대회

\*2013년 마리월시 샤프 재단

2013년 스칼라스틱 내셔널 수상

2013년 스칼라스틱 미술대회

2013년 스칼라스틱 미술대회

TOTAL **2입상**

TOTAL **4참가**

TOTAL **11명**

TOTAL **5입상**

TOTAL **150입상**

AVAILABLE NOW



"ART COLLEGE ADMISSIONS" amazon.com

저자 최욱 (우기아트원장) / www.wookchoi.com  
최 원장님이 지난 4년간 4개의 신문에 쓴 칼럼을 모아서 "Art College Admissions" (미술대학입학) 이란 책을 출판했습니다. 유명 미술대학소개와 장학생들의 포트폴리오작품 84개를 함께 수록한 대학입시/입학에 반드시 필요한 가이드북입니다.

**LEXINGTON, MA**  
우기아트 오픈기념

조기등록  
**15% D/C**  
by 1/25/13



글쓴이: 정철화, Ph.D.  
978-726-6979  
jungc811@hotmail.com  
Stow Acres Country Club  
58 Randall Rd. Stow, MA 01775

# 당신이 주로 골프 라운딩을 하는 골프장은 쉬운 곳입니까 어려운 곳입니까?

나요? 있다면 비용은?

**필자:** 어느 골프장에서든지 문의하면 소정의 금액을 내시고 회원으로 가입하고 10개 이상의 라운딩의 점수와 Slope 그리고 rating을 적어주시면 됩니다.

**독자:** 제가 모르는게 너무 많네요. Slope와 rating이 뭔지... 죄송합니다.

**필자:** 숙제입니다

**독자:** ㅎㅎㅎ 숙제라... 알겠습니다. 제가 함 알아보죠. 많은 도움이 되었습니다. 감사합니다.

그리고 그 다음날...

**독자:** Slope는 난이도, rating은 기본 파 타수 맞죠?

이 독자님이 숙제로 낸 답을 여러분은 어떻게 생각하세요? 맞았습니까 아니면 틀렸습니까? 점수로 매긴다면 몇점 정도 줄 수 있습니까?

Slope 과 rating 모두 골프장의 난이도를 표시하는 숫자이다. Slope은 보통 골프를 하는 일반인들을 상대로 한 상대적인 난이도라고 생각하면 되고 rating은 주로 프로골프 선수들과 같이 핸디캡이 없거나 아니면 공식 핸디캡이 0인 골퍼들을 위한 골프 코스의 난이도를 나타낸 숫자로 생각하면 된다.

HOLE	1	2	3	4	5	6	7	8	9	OUT	IN	10	11	12	13	14	15	16	17	18	IN	TOT	HCP	NET
Blue	377	527	334	560	442	205	423	212	403	3483	407	402	172	630	377	418	456	187	561	3610	7093			
White	357	493	298	526	406	163	392	189	371	3195	380	373	147	573	364	409	421	178	506	3351	6546			
Gold	313	475	276	464	371	154	361	167	335	2946	357	348	134	500	328	373	375	142	497	3053	6000			
Handicap	11	3	13	1	5	17	7	15	9		10	12	18	2	14	8	6	16	4					
Par	4	5	4	5	4	3	4	3	4	36	4	4	3	5	4	4	4	3	5	36	72			

먼저 Rating은 72를 기준으로 해서 숫자가 작아지면 쉬운 골프장, 높아지면 어려운 골프장이라고 보면 된다. 예를 들어 우리 주변의 쉬운 골프장의 White 티박스인 경우 68 내지 69 정도로 표시된 것을 쉽게 볼 수 있고, PGA 프로선수들이 경기를 하는 코스인 경우 76 내지 77정도까지 표시 되어 있다. 같은 골프장이라고 하더라도 무슨 색깔의 티박스에 따라서 난이도가 달라진다. 길이가 길어질수록 숫

자가 높은 어려운 코스가 된다.

Slope의 경우는 113을 기준으로 이보다 숫자가 높으면 미국 전역의 골프장의 평균보다 어려운 쪽이고 113보다 낮으면 쉬운 골프장이라고 보면 된다. 가장 낮은 난이도는 55이고 가장 높은 난이도는 155이다. Slope 이나 rating 모두 골퍼들의 실력을 객관적으로 비교하기 위하여 필요한 난이도의 숫자들이다.

## 해피돌상

**고품격 전통상 대여 (백일상, 돌상)**

한국보다 더 한국적인 품품한 전통상차림, 소중한 내 아기에게 한국의 미를 보여주세요!

**저렴하고 무짐하게!**

- 품격을 더하는 화점도 현수막
- 다양한 수공예 소품들

- 엄마의 마음으로 만든 기저귀 케이크
- 국내산 용기접시와 찬기, 공기

- 화려하고 우아한 나비춤탈대
- 풍성한 상차림 세트

문의 [Happydolsang@gmail.com](mailto:Happydolsang@gmail.com)



## “대림성모병원, 감사합니다!”

실력 있는 의료진과 손녀딸 같은 간호사분들...  
믿고 수술하기를 참 잘했다는 생각이 듭니다!

\디스크협착증으로 고통을 호소하던 제임스 리씨 (오른쪽)  
\골다공증으로 거동이 불편했던 이혜란 씨 (왼쪽)  
부부의 <대림성모병원> 고국방문 치료 인터뷰

### 해외동포를 위한 종합건강검진 프로그램 안내

## Health Promotion of overseas Korean

국내 종합병원 중 최고·최대 시설 보유



#### 해외동포 특화검진

해외동포 특화검진은 대림성모만의 특화된 진료로서 일반 대학병원 수준의 진료를 받으실 수 있습니다. 특화검진은 입원종합검진, 당일종합검진과 함께 시행할 시 아래의 가격이 적용됩니다.

- ▶ **뇌 정밀검진 92만원** (소요시간: 1시간)  
뇌출혈, 중풍, 치매 등 뇌 관련 질환  
**뇌(Brain) MRI + MRA**
- ▶ **심장 정밀검진 17만원** (소요시간: 2시간)  
고지혈증 등 심장질환  
**Echocardiogram (심장초음파)**  
**TMT (운동부하검사)**
- ▶ **PET-CT 검사 120만원** (소요시간: 2시간)  
암진단검사
- ▶ **심장혈관 MD CT 22만원** (소요시간: 30분)
- ▶ **자궁초음파 5만원** (소요시간: 15분)
- ▶ **골다공증검사 5만원** (소요시간: 30분)
- ▶ **대장내시경검사 10만원** (소요시간: 30분)

\*Royal Gold검진, 입원종합검진, 당일종합검진과 함께 특화검진을 추가로 하실 수 있습니다.



### Royal Gold 검진 FREE 픽업 서비스!

#### Royal Gold 검진 (당일 오전 9시 30분 - 익일 오후 5시)

폐저선량CT + 복부조영CT + 뇌정밀검진 + 심장정밀검진 + C형간염 + 경동맥초음파 + 골다공증검사 + 대장내시경

전립선초음파 (남성해당)  
유방초음파, 갑상선초음파, 자궁초음파 (여성해당)

**남성 215만원 | 여성 225만원**

#### 입원종합검진 (당일 오후 2시 - 익일 오후 5시)

**대장내시경**  
유방초음파 + 갑상선초음파 (여성해당)  
폐저선량CT + 전립선초음파 **택일** (남성해당)

**남성 64만원 | 여성 75만원**

#### 당일종합검진 (당일 오전 8시 30분 - 오후 12시 30분)

유방초음파 + 갑상선초음파 (여성해당)  
폐저선량CT + 전립선초음파 **택일** (남성해당)

**남성 50만원 | 여성 60만원**

#### 공통 검사 항목 (Royal Gold, 입원종합검진, 당일종합검진)

프로그램	검사항목
위장 내시경(수면)	위암, 대장암, 위궤양, 위염, 십이지장궤양, 식도질환
복부초음파	간, 담낭, 췌장, 신장, 비장
혈액검사 (70여가지항목)	고지혈증, 간기능검사, 당뇨병, 간염, 신장기능, 소변검사, 각종빈혈, 면역력, 염증판별, 백혈병, 대사성질환, 혈액질환, 전해질 상태, 관절염, 혈액형, 체장질환, 매독, 에이즈, 갑상선질환, 부갑상선 기능, 기생충 감염 등
심전도검사	부정맥, 협심증, 심근경색증, 심장비대
폐기능검사	천식, 만성폐지증, 만성기관지염
흉부 X-Ray	폐암, 폐결핵, 늑막질환, 기관지염
체성분검사	최지방량, 복부지방량, 적정체중검사
암표식자검사	간암, 대장암, 췌장암, 전립선암(남성) 등
기본검사	신체계측 및 비만도 검사, 혈압측정, 청력, 치과진료
안과검사	안저/안압, 망막염, 시시경염, 고혈압, 동맥경화, 노획관질환, 녹내장
산부인과검사	자궁경부암, 자궁암
뇨/분변검사	신장, 당뇨, 방광염, 요도염, 혈뇨, 비뇨기과 질환, 기생충, 장염, 대장암



애틀랜타 조선일보 종합건강검진 상담문의: 이정란 617.583.2339

\*상기 검진 중에 의사의 소견상 추가 검사나, 진료가 필요할 때에는 환자분과 상의하여 진행할 수 있습니다. 진행 시 추가 비용이 발생합니다. 단, 검진 외의 추가 검사나 진료, 시술 시 환자분의 동의가 있을 시 진행합니다.

오늘, 다시 읽는 미국사

보스톤코리아 컬럼니스트 소피아 us.herstory@gmail.com

칼럼과 관련하여 궁금하신 점은 WisePrep 소피아선생님 (617-600-4777, us.herstory@gmail.com)에게 문의하시기 바랍니다.

이 칼럼은 본지의 편집방향과 다를 수 있습니다

## 공화당의 역사 (5) 1884년 선거, 머그웬프, 그리고 '개혁'

링컨을 대통령으로 당선시킨 1860년 선거를 출발점으로 남북 전쟁 이후의 대통령은 약 사 반세기동안 공화당의 몫이었다. 그 반대 급부로서 재건이 끝나는 1877년 이후 남부는 거의 한 세기 동안 민주당의 표밭 (Solid South) 역할을 하게 되는데, 습관의 탓일 수도 있고, 인구의 요인도 있을 것이다. 또한 과거 노예였던 '흑인' 을 '아프리카계 미국 시민' 으로 만든 공화당에 대한 남부 백인들의 인종주의적 반발도 컸다. 그러나 19세기 후반부 남부와 북부 간의 혹은 민주당과 공화당 간의 또 다른 중요한 갈등 요인이 관세와 금본위제에 대한 입장, 즉 경제적인 문제였음은 사실 거론되지 않는 듯하다. 하지만 중요한 한가지. 공화당의 독주에 대한 핵폭탄급 제동은 어쨌거나 공화당 내부에서 터져나왔다.

1884년 대통령 선거. 공화당의 제임스 블레인과 민주당의 그로브 클리블랜드가 맞붙었다. 결과는 소수점 아래의 근소한 차이기는 했으나, 그로브 클리블랜드의 승리였다. 우드로 윌슨이 (어부지리로) 당선되는 1912년 선거 이전에 민주당 출신으로 당선이 되었던 대통령은 클리블랜드가 유일했으니, 이례적인 결과였다. (이후 클리블랜드는 1888년 선거에서 공화당의 벤저민 해리슨에게 패하지만 1892년 대선에 다시 출마하여 해리슨을 누르고 두번째로 대권을 거머쥘다.)

1884년 선거에서 공화당이 패했던 첫째 요인은 자살골이었다. 당시 공화당의 열성 지지자였던 개신교 목사 사무엘 버차드가 보통선거일 주일 전 치러진 공화당 전국 위원회의 종교분과 회합에서 발언한 "우리는 공화당원이며, 공화당을 떠나 그 뿌리가 'Rum, Romanism, 그리고 Rebellion' 인 정당 (민주당

)과 함께 할 수 없습니다." 라는 말이 가져온 후폭풍이 어마어마했다. 민주당의 지지세력인 아이리시계 카톨릭에 대한 노골적인 인신공격과 남북전쟁의 책임을 남부에게 전가시키는 Rum, Romanism, Rebellion이라는 표현에 대한 당사자들의 반발은 민주당에게 반사이익으로 작용하게 된다.

1884년 선거에서 공화당의 두 번째 패인 역시 어떤 의미에서는 자살골이었다. 공화당 당적을 가지고 있는 일부 정치인들이 공화당 후보였던 블레인 대신 상대방 후보였던 클리블랜드를 지지하는 한편, 공화당의 개혁을 요구했다. 클리블랜드가 뉴욕주지사 출신이었던 점도, 그리고 신규 이민자들의 표가 민주당으로 쏠렸다는 점과 더불어, 공화당 내의 반란표 역시 이 선거에서 클리블랜드가 승리하게 되는 바로 그 근소한 차이에 어느 정도 기여했을 것이다. 이들을 머그웬프 (Mugwumps)라고 부른다. 머그웬프들의 일부는 민주당으로 이동했고, 일부는 독립적인 정치인으로 남기도 했다. 혹은 여전히 공화당에 남아 공화당의 요직을 차지하는 머그웬프들도 있었다. (공화당에 잔류하기는 했으나 시오도어 루즈벨트 대통령도 뉴욕 상류사회 출신으로 머그웬프의 일원이었고, 태머니홀의 스캔들을 풍자하는 정치만화를 꾸준히 그렸던 토머스 내스트 역시 머그웬프로 알려졌었다.)

머그웬프들이 누구일까? 흥미롭게도 머그웬프들의 "출신 성분" 은 대개 뉴욕과 뉴잉글랜드 지역의 상류층 출신으로, 사회적, 문화적, 경제적으로 보수주의를 표방하는 이들이었다. 언뜻보면 "개혁" 과 어울리지 않는 그들의 성향을 어떻게 이해해야 할까? 왜 그들은 개혁을 요구했을까?



블레인을 수많은 스캔들로 지워지지 않는 문신을 한 남자로 조롱했던 톱 매거진의 1881년 만화

19세기 후반 미국 정치는 여러 모로 부패해 있었다. 앤드류 잭슨 대통령 재임기에 시작된 엽관제 (Spoils System)의 관행은 19세기 후반 병폐가 심각해졌다. 엽관제란 선거에 대한 기여가 공직자 임명을 좌우하게 되는 관행이다. 자연스럽게 정치 보스의 영향력이 정당정치를 지배하게 되었다. 엽관제의 문제가 깊어 터진 것은 1883년이다. 제임스 가필드 대통령이 당선된 후 얼마 지나지 않아 암살되는 사건이 터진 것. 암살범은 공화당의 자유-개혁 노선인 잡종파 (Half-Breeds)인 가필드가 대통령이 됨에 따라 공직 임명에 실패한 견장파 (Stalwart)의 찰스 기토였다. 그는 가필드에게 총을 겨누며 "다음 대통령은 (가필드의 러닝메이트로 부통령이 된) 체스터 아서다!" 라고 외쳤다고 한다. 결국 가필드의 대통령직을 승계한 아서는 엽관제에 의한 공직 임명을 금지하고 자격 시험에 의해 공직자를 임명하는 펜들턴 공무원법 (Pendleton Civil Service Act, 1883)을 제정하게 된다.

그러나 엽관제가 금지가 되었다고해도 여전히 정치 보스와 그들이 관리하는 지구당 (Political Machine)은 막강한 배후 권력을 휘

두르고 있었다. 게다가 진화하는 정치 보스들은 2차 산업화와 함께 유입된 신규 이민자들을 바탕으로 세력을 확장하기 위해 기업화하는 추세에 있었다. 가령 민주당의 트위드 (Tweed)가 이끄는 태머니 홀은 사실상 뉴욕 시 예산을 거의 장악하고 있었다. 머그웬프들은 바로 그 지구당 정치 (Machine Politics)를 개혁해야 한다는 입장을 가지고 있었다.

사실 머그웬프들이 우려했던 것은 이민자들 (특히 민주당의 고정 표층 노릇을 하는) 아이리시계 이민자들의 급증이었다. 이를 위해서는 기존의 지구당 정치 시스템을 개혁해야 했고, 정치 보스들의 힘을 무력화해야 했다. 때로 이들은 19세기 후반 성장한 산업자본의 폐해에 대해 노동자와 농민들의 (불만의) 목소리가 커지는 현상을 우려하기도 했다. 이때문에 머그웬프들의 사회 배경을 고려하면 아이러니하게 들리겠지만 때로 신형 산업 재벌의 독점을 비판하는 쪽에 서기도 했던 것. 20세기 초반 시오도어 루즈벨트의 개혁주의 (Progressivism) 참여와 개혁당 (Progressive Party) 창당을 이해할만한 한가지 단서는 바로 머그웬프가 제공하는 셈이다. (계속)



**행복한 미소가 그리우십니까?**  
**1st 초이스가 고객님의 미소를 되찾아 드리겠습니다**

**Special!**

**치아교정 무료 상담**  
(2.015-12-31까지)

**Dr. Jeong Sook Lee** (이정숙 선생님)  
서울대학교 치의학대학원, DDS/Ph.D  
Tufts School of Dental Medicine, DMD  
Harvard School of Dental Medicine,  
Practice limited to prosthodontics

**Dr. Michael Kang** (강정원 선생님)  
University of Pennsylvania, DDS  
Harvard Dental Resident  
Practice limited to endodontics

**Dr. Samuel Lee** (이순호 선생님)  
UCLA School of Dentistry, DDS  
Harvard Dental Resident  
Practice limited to perio, implant, & arthro

IMPLANT • BRACES • COSMETIC

DENTAL

1st.CHOICE DENTAL

한국인 직원을 찾아주세요

781.273.2233

www.1cdental.com

11 Cambridge St. Burlington, MA 01803

H

마트에서  
5분 거리



# 희망을 노래하는 2014 새해희망 콘서트



3인3색의 명품 보이스 LIVE TOUR IN USA

# 웍스 · 정동하 · 박완규

## 2014년 1월 22일 수요일 오후 8시

Bergen Performing Arts Center(뉴저지 버겐팩)  
30 North Van Brunt St., Englewood, NJ 07631

Production by Studio PAV M & C pav M&C  
Music by Ha Yeongsuk Band (하영석 밴드)

**티켓** \$50, \$80, \$100  
\$150, VIP \$200

**티켓 예매  
및 판매처**

**교차로 신문사 718-460-0114**  
뚜레주르 뉴욕 맨하탄점, 뉴저지 팰팍점, 플러싱 유니온점

주최: 1등 생활정보신문 **교차로** 레이디경향

주관: **Blue Fish E&C 2**  
K-POP CONCERT & ENTERTAINMENTS

특별후원: ASIANA AIRLINES

후원: 코리아나 관광 KOREANATOUR.COM

TOUS les JOURS AUTHENTIC BAKERY

종로상회

언론후원: **교차로** 협의회 hey0korean

버겐뉴스

월운

보스턴코리아 주간필라



**셔틀버스 운행 (뉴욕 플러싱)**

선착순 100명 1차 출발: 오후 6시 한양마트 앞  
왕복요금 \$20 2차 출발: 오후 6시20분 공영주차장 앞  
\*\*본 버스 티켓은 예약 또는 구매시 함께 구매하여야 합니다.



# 교학사 역사교과서 논란

## ‘교과서 채택과정 외압’ 주장에 교육부 특별조사

(보스톤 = 보스톤 코리아) 오현숙 기자 = 친일·사실오류·이념편향 논란을 일으킨 교학사 한국사 교과서가 수정작업을 거쳐 교육부의 최종 승인을 받으며 고교 교과서 선정 리스트에 우여곡절 끝에 이름을 올렸지만 일선학교의 교학사 교과서 채택 문제로 논란은 계속되고 있다. 교과서 선정과정에 외압이 작용했다는 일각의 주장에 교육부가 특별조사에 나선 한편 정치권은 국정교과서 부활을 놓고 정면충돌하는 양상이다.

### 교학사 교과서 부실 논란

교학사 교과서는 지난해 8월 30일 국사편찬위원회의 검정 심의에 최종 합격한 이후부터 논란에 휩싸였다.

교학사 교과서가 친일파를 애국지사로 되살리고 친일자본을 민족자본으로 둔갑시키는 등 일제 식민지근대화론을 수용했고, 이승만·박정희 전 대통령을 미화해 민주주의 발전 과정을 무시했다고 시민사회단체들은 일제히 비판하고 나섰다.

이어 교과서의 일부 내용이 '위키백과'를 표절했다는 의혹과 구글과 네이버 등 인터넷의 사진을 자료사진으로 대거 인용했다는 지적이 제기되면서 도덕성 시비도 일었다. 여기에 역사단체들에 의해 기본적인 사실 관계 오류가 100여건 이상 되는 것으로 밝혀짐에 따라 교학사 교과서는 교과서로서 자격을 갖추지 못했다는 질타를 받았다.

이런 상황에서도 교육부는 교학사 교과서의 검정을 취소해야 한다는 시민단체와 야당의 요구에 대해 고교 한국사 교과서 8종 전체에 대해 수정·보완 권고하겠다고 밝혀 '물타기'라는 비판을 받았다.

교학사 교과서는 교육부의 수정권고와 수정명령 등 국명 검정 통과 이후 두 차례 추가적인 수정 과정을 거쳤음에도 부실 논란이 끊이지 않았다.

의병을 '토벌'했다거나 일제 자본의 조선 침탈을 '자본 진출'로 기술하는 등 친일적 서술이 여전한데다 특히 한국인 위안부가 일본군 부대가 이동할 때마다 '따라다니는 경우가 많았다'는 식으로 기술한 부분이 고쳐지지 않아 위안부 피해자 등의 공분을 샀다.

이에 교학사 측은 또다시 지난해 말 자체 수정안을 교육부에 제출했다.

### 교학사 교과서 채택 백지화

교육부가 수정명령을 반영한 7종 출판사의 수정·보완 대조표를 최종 승인해 한국사 교과서 과동은 일단락되는 듯했으나 일선 학교의 교과서 선정과정에서 재점화됐다.

역사 교사들이 학교운영위원회에 채택 대상 교과서를 추천하는 과정에

서 학교장이 압력을 넣었다는 의혹 제기가 발단이였다.

부실 논란에다 선정 과정 중 학교측의 압력 의혹이 겹치자 교학사 교과서를 선정할 학교에 대해 채택 철회를 요구하는 목소리가 전국적으로 번져나갔다.

학생들과 동문의 대자보나 성명 발표, 시민사회 단체들의 시위가 이어지자 동우여고를 비롯한 10여개 학교가 교학사 교과서 채택을 백지화했다.

이에 대해 교육부는 8일 오전 교학사 교과서 선정을 철회해 논란이 된 20개교에 대한 특별조사 결과를 발표하면서 "교과서 채택 철회 과정에 외압이 작용했다"고 밝혔다.

하지만 교육부는 이들 학교의 최초 교과서 선정 과정에 대해서는 조사를 하지 않고 철회 과정만 조사해 외압이 있었다고 발표해 형평성 논란이 일었다.

교육부는 최초 교과서 선정 과정의 문제점을 조사하지 않은 이유에 대해 "(학교에) 추가적인 부담을 주지 않기 위해서"라고 설명했다.

### 교육부 특별조사 형평성 논란

교학사 교과서 채택 철회를 주장해

왔던 야당과 시민 및 교원단체들은 이번 조사 결과에 대한 비판을 쏟아냈다.

국회 교육문화체육관광위원회 소속 야당 의원들은 이날 "특별조사 결과 발표는 교육의 정치적 중립성을 교육부가 훼손한 것"이라며 "국민탄압이자 학교탄압, 또 정치적 탄압"이라고 주장했다.

정진후 정의당 의원은 "교육부는 '남이 하면 부당 외압, 내가 하면 정치 중립'이라는 말도 안되는 논리로 일관하고 있다"며 "교육부가 해야 할 일은 교학사 교과서를 선정할 학교들이 정상적인 절차를 따랐는지 사실부터 명확히 확인하는 것"이라고 주장했다.

전국교직원노동조합은 성명에서 "학생들과 학부모, 동문, 지역 시민단체의 정당한 호소와 표현은 외압이 아니다"며 "역사왜곡과 오류 교과서로 인한 학생피해를 우려한 정당한 요구일 뿐"이라고 주장했다. 그러면서 "이사장과 학교장의 강압, 학운위 미개최, 순위 바꾸기 등 위법사항에는 눈 감고 정상적 의사표현을 외압으로 매도해 교학사 채택을 유도하는 교육부의 전례 없는 특별조사가 외압"이라고 지적



검정 통과 이후에도 우편향과 오류 논란에 휩싸인 교학사 역사교과서

했다.

### 여야 국정교과서 환원으로 대립각

이같이 정상적인 교과서 채택 과정을 거쳤음에도 불구하고 재심의를 통해 결정이 반복되는 현상이 속출하자 현 교과서 심의·채택 체제에 대한 개선 요구가 빚발치고 있다.

교육부는 향후 이러한 사태 재발 방지를 위해 '교장 권한 강화' 등 학교선택권을 강화하기로 하고 향후 학교장에 선택 거부권과 최종 결정권을 부여하는 등의 대책을 마련 중이다.

일각에서는 국정교과서 전환과 특정 역사연구단체 구성 등의 의견도 나오고 있다.

최경환 새누리당 원내대표는 지난 8일 최고중진연석회의에서 "국정 교과서로 돌아가는 방안을 논의해야 할 때"라고 밝혔고 여기에 문용린 서울시 교육감도 이날 평화방송 라디오와의 인터뷰에서 "국정(교과서)이 필요하지 않느냐는 발상 자체는 불가피한 측면이 있다"며 이같은 주장에 힘을 실었다.

면이 있다"며 이같은 주장에 힘을 실었다.

그러나 야당에서는 국정체제 환원 시도에 대해 "유신시대로 돌아가자는 시대착오적 발상"이라고 비판했다. 민주당 '역사교과서 친일독재 미화왜곡 대책위원회'는 이날 성명을 통해 "민주국가·선진국가에서 국정 교과서로 국사를 가르치는 나라는 없다"고 주장했다.

한편, 익명을 요구한 한 서울대 교육학 교수는 "역사 인식이 대립하는 사회 특성상 정부 개입은 정치적 논란을 지속적으로 초래할 것"이라며 "국가 산하가 아닌 별도 역사연구단체에 교과서 작성을 책임·위탁하는 것도 논란을 최소화하는 대안이 될 수 있다"고 말했다.

교과서 수정 주문이 지난 6일로 마무리됐으나 교과서를 둘러싼 법적 다툼이 남아 있어 논란은 계속될 전망이다. hsoh@bostonkorea.com

# 박대통령 신년기자회견

## 국정운영 청사진 제시, 소통부족 일방적 메시지 전달에 그쳐

(보스톤 = 보스톤 코리아) 오현숙 기자 = 박근혜 대통령이 지난 6일 청와대 영빈관에서 취임 이후 첫 신년 기자회견을 열었다.

이날 오전 10시부터 전국에 생중계된 이번 회견은 박 대통령의 집권 2년차 국정운영 청사진 제시와 기자들과의 일문일답으로 약 80분간 진행됐다.

박 대통령은 집권 2년차 국정구상과 관련, "먼저 공공부문 개혁부터 시작해 나갈 것"이라고 말했다.

박 대통령은 "지금 공공기관의 부채는 국가부채 보다 많아서 일부 공기업은 영업이익으로 이자도 충당하지 못한다"고 지적하고 공기업의 방만, 편법경영이 심각한 문제라고 말했다.

또 "코레일 사례에서 드러났듯이 많은 공공기관에서 효율성과 경쟁력을 떨어뜨리는 방만 경영과 고용세습까지 오랜 기간 이뤄져 왔다"면서 "이런 문제들에 대한 개혁은 역대 정부가 들어설 때마다 추진



했지만 실패했다. 또다시 그 전철을 되풀이해서 국민에게 부담을 지우고 국가발전의 발목을 잡아서 안 될 것"이라고 역설했다.

박 대통령은 경제 분야에서는 경제혁신 3개년 계획이라는 화두를 내세워 향후 3년간 우리 경제를 재도약시키겠다는 의지를 드러냈다. 박 대통령은 "경제혁신 3개년 계획이 차질없이 추진되면 3년 후 우리 경제의 모습은 잠재성장률이 4% 수준으로 높아지고 1인당 국민소득 3만달러를 넘어 4만달러 시대를 바라보게 될 것"이라며 "고용률 70% 달성으로 청년과 여성 일자리도 많이 늘어날 것"이라고 밝혔다.

박 대통령은 통일 문제와 관련해

서는 "통일은 대박"이라며 강한 의지를 내비쳤다.

대한민국이 세계적으로 한 단계 더 도약하기 위해서는 남북한의 대립과 전쟁위험, 핵위협에서 벗어나 한반도 통일시대를 열어가야만 한다고 말했다. 그러면서 박 대통령은 "통일시대를 준비하는데 핵심적인 장벽은 북핵문제"라고 말하고 "통일을 가로막을 뿐 아니라 세계평화를 위협하는 북한의 핵개발은 결코 방치할 수 없다"고 강조했다.

박 대통령은 특히 "작년에 이산가족 상봉을 나흘 앞두고 갑자기 취소된 것은 너무도 안타까운 일이었다"면서 "이번에 설을 맞아 이제 지난 60년을 기다려온 연로하신 이산가족들이 상봉하도록 해서 마음의 상처가 치유될 수 있도록 해 주기를 바란다"고 당부했다.

대선개입 사건에 대해 박 대통령은 "국정원 사태 국론분열 안타깝게 생각한다"면서 "국회 여야 모두 소모적인 쟁정보다는 경제살리

기에 나서야 한다"고 밝혔다. 또 "국정원 댓글사건은 사법부에서 판단하고 있기에 정치적인 의도로 끌고 가는 것은 바람직하지 않다"고 덧붙였다.

회견 직후 민주당 등 야권 및 노동단체 등에서는 일방적인 홍보에 불과했다는 실망감이 터져나왔다. 특검 등 야당이 제시한 대부분의 요구는 외면했고, 철도노조의 주장은 불법과업이라며 일축한 것이다.

민주당은 "국민이 원하는 얘기가 아닌 대통령의 일방적 메시지만 담겨 있는 것 같아 아쉽다"고 비판했다.

김관영 수석대변인은 기자회견 직후 "취임 후 처음으로 기자회견을 한 것 자체는 긍정적으로 평가해 줄 수 있지만 오늘 회견에서 국민이 듣고 싶던 얘기는 담겨 있지 않았다"고 지적했다.

전문가들은 방향성과 형식에 높은 점수를 주면서도 결국, 소통에서 여전히 부족했다고 평가했다.

명지대 신윤 교수는 "제스처·말투는 권위적이지는 않았다"면서도 "방향성을 제시하는 것에서 실패했다. 결국 소기의 목적을 달성하지 못했다"고 지적했다.

hsoh@bostonkorea.com

# 전 미주 최초! 방송 3사 모두 시청 가능한 유일한 TV - 앤티비

KBS1, KBS 2, MBC, SBS 인기 프로그램과 영화, 키즈, 교육, 신앙생활, 골프 등 수만여편의 콘텐츠 앤티비와 함께 다양한 재미와 유익한 정보를 무한대로 즐기세요!



&TV를 구입하시면  
스마트폰 및 컴퓨터로  
한국 드라마 영화를 볼  
수 있는  
**TVbogo.com**  
이용권을  
무료로 드립니다

앤티비 하나면 충분!  
다른 한국어 패키지는  
필요없습니다

**\$24.99**

최대 2대까지 추가 TV당 \$9.99 (2년 약정시, Tax 면제) 1년 약정시 \$29.99

enjoy **&** TV

[www.enjoyandtv.com](http://www.enjoyandtv.com)

문의 및 연락처

보스톤코리아 TV 사업국  
617.955.9112/617.650.6656

MBC, SBS는 예능 2-4주, 드라마 5-6주 홀드백(일정기간 상영불가)기간이 있습니다.  
KBS와 CJ&M은 홀드백이 없지만 빠른 시청을 원하시면 편당 49-50센트의 금액을 추가로 부담하셔야 합니다.  
프리미엄 고객의 경우 편당 시청료를 부과하지 않습니다.

**홀드백 폐지 기념 특별 할인**

기간 | 10/21(월)~12/31/2013 대상 | 신규 고객

3개월간 **\$9.99**

앤티비가 한국 방송국과 홀드백 없는 상품 출시를 계약했습니다.  
이에 따라 신규 고객들은 3개월간 \$9.99에  
홀드백 없이 TV프로그램을 보실 수 있습니다.

3개월 후 선택하신 플랜 \$24.99나 \$34.99로 돌아가게 됩니다.  
월\$24.99: 기존과 같은 홀드백 2-4주 / 월\$34.99: 홀드백 없음

신청을 서둘러 주십시오.

www.pospay24.com



POWERED BY  
**WorldPay**<sup>TM</sup>  
Authorized Representatives Agent of  
Citizen Bank, Providence, RI

# PROSPay



NO ANNUAL FEE

무료기계(2중계약 없음)  
FREE SUPPLY(종이, 잉크)

One Touch Solution POS  
24시간이내 입금

모바일페이(iPhone, Android)

사업 무담보 용자 대출

저희 **PROSPay**가 도와드리겠습니다.

Agent / 상담원 모집

TEL **617-466-2212**

TOLL FREE **888-604-2190**

150 Eastern Ave #2FL Chelsea, MA 02150

**ALDELO**  
for Restaurants



ATM



**Opening Hours**

Monday~Friday  
9:30am~9:00pm  
Saturday  
9:00am~9:00pm  
Sunday  
10:00am~8:00pm

# 릴라이어블 Market



**Sale Week 1월 10일(Fri) ~ 1월 16일(Thu)**



**이천쌀**  
Rhee Chun Rice  
\$23.99/40Lbs



**반반미**  
BanBanMi  
\$15.99/15Lbs



**소고기 사태**  
Beef Shank  
\$4.99/Lb



**양지**  
Beef Brisket  
\$4.99/Lbs



**돈가스 고기**  
Donkasu  
\$4.99/Lb



**냉동 오징어**  
Frozen Squid  
\$1.99/Lb



**하나 오뎅 세트**  
HANA ODENYASAN  
\$2.99/9.7oz



**하나 사누끼 우동**  
Hana Sanuki Udon  
\$3.49/2.75Lbs



**모찌떡**  
Japanese Dry Mochi  
\$5.19/350g



**이씨네 떡볶이떡**  
Yessine Rice Cake for Tokkboggi  
\$2.49/1.32Lbs



**시라키쿠 캔유부**  
Shirakiku Fry bean's curd  
\$3.99/10.01oz



**오투기 참기름 & 들기름**  
Ottogi Sesame & Perilla Oil  
\$6.99/320ml



**백설 맥아 물엿**  
Beksul Melted Syrup  
\$5.99/2.45kg



**S&B 골든카레**  
S&B Golden Curry  
\$2.79/8.4oz



**오투기 옛날 미역**  
Ottogi Dried Seaweed  
\$8.99/250g



**생 채래 조선김**  
Season Laver  
\$5.49/12pk



**아씨 잡채당면**  
Assi Grass Noodle  
\$3.49/1.5Lbs



**부탄가스**  
Butane  
\$4.99/4pk(Bundle)



**선인장 꿀가루**  
Cactus Honey Powder  
\$2.99/1Lbs



**고흥 유자차**  
Citron Syrup Tea  
\$5.99/2.2Lbs



**맥심 화이트 골드**  
Maxim White Gold  
\$15.99/100Stick



**아씨 보리차**  
Rosted Barley Tea  
\$ 6.99/4Lbs



**오리온 초코파이**  
Orion Chocopie  
\$2.49/11.85oz(Box)



**마가렛트**  
Margaret  
\$3.99/12.06oz



## 릴라이어블 마켓

전화 | 617-623-9620  
주소 | 45 Union SQ,  
Somerville, MA 02143

김밥, 잡채, 부침개 등 주문도 받습니다

릴라이어블 비디오, 한국 드라마, TV쇼 DVD 대여 합니다.

사업의 시작은

# Lee Associates

# 이경해 부동산

## 1.800.867.9000



**Broker & Realtor(1985년부터 보유) 사업 및 부동산 무료 상담**

상가건물, 콘도, 아파트건물 투자하실 분 환영  
1031 Exchange 서비스, 비즈니스 용자 알선  
미 전역 프랜차이즈 비즈니스  
항상 리스팅 60-70보유

E2 비자 사업체, 비즈니스 무료상담  
크고작은 세탁소들, 룬드로맷(Laundromat) 많은  
주유소, 식당, 편의점, 주류판매점등 다양한 사업체  
항상 원하시는 사업체를 찾아드립니다.

**Cell.....508.962.2689**  
**Tel.....781.297.5679**  
**www.leebrokers.biz**  
**Email..kayleebrokers@aol.com**

보스톤 북쪽 아파트(34개 유닛), 상가(14개 유닛) 건물,  
모든 유닛 리스, 주차장 있음, 매매가격 \$5M

보스톤 대학가 근처, 세탁소+셔츠유닛, 연매상 \$180,000+\$100,000(홀세일),  
60lbs 세탁기(떡아님)

룬드로맷 고급동네, 연매상 \$62,000, 소유자 부재, Open/Close 자동시스템  
뉴햄프셔, 요구르트 아이스크림, 전국체인, 연매상 \$200,000+, 소유자 부재

보스톤 남쪽 피자 연매상 \$300,000 한국식당으로 전환 가능

보스톤 남쪽: 중식+스시 연매상 \$ 1M+ Full Liquor 면허증

전국 체인 델리, 고급 몰 안에 위치 연매상 \$560,000

보스톤 남쪽: 데어리퀸/오린지줄리어스, turnkey 경영, 연매상: \$300,000

식당 아침, 점심 보스톤 북쪽 주 6일 오픈 연매상 \$180,000

뉴튼 세탁소: 연매상: \$120,000+ 홀세일: \$100,000 오너 파이낸스(50%)

아침+점심(5일) 보스톤 점심만, 연매상 \$250,000 아침 첨가할 수 있음

동양그로서리 연매상 &800,000+부가수익, 비어+와인, 로타리 저렴한 매매가격 \$129,000

보스톤 북쪽 세탁소 Full Plant 연매상 \$250,000 소유자 은퇴

보스톤 동북쪽 세탁소 Full Plant 연매상 \$370,000 매매가 285K 소유자 은퇴

룬드로맷: 보스톤 연매상 \$180,000 새 장비들 (2010년)

드롭오프: 보스톤 북쪽 연매상 \$208,000 소유자 부재중 경영, 좋은 렌트

상가건물 4, 5 유닛 고급동네, 100% 수리 완료 매매가격 \$789,900

섬머빌 룬드로맷 연매상 \$180,000

세탁소 Full Plant +셔츠유닛, \$300,000 +Owner finance 가능

룬드로맷 +부동산, 연매상 \$230,000 소유자 부재중 경영, 카드시스템, 물값 절약가능-우물보유

룬드로맷: 연매상 \$60,000 캠브리지, 부수입! 무인 자동시스템 완비, 소유자 부재

드롭오프: 보스톤 서쪽 연매상 \$140,000 Full Plant로 할 수 있음

뉴튼지역 세탁소+셔츠 유닛, 내부수리 완료, 연매상 \$170,000+

동양식당: 연매상 \$250,000 새 시설, 학교 급매매 Any Offer 받음

세탁소 뉴튼지역, 연매상 \$145,000 19년 경영, 매매가격 \$139,000

드롭오프+룬드로맷: 연매상 \$455,000-100% 소유자부재 Working owner 매상증가 가능성



**BOSTON**Edu  
Boston Education World

# 보스톤 교육원

## 명문 중.고.대학 진학상담및 수속

- 전문적인 맞춤형 진학상담
- 최고 에세이 편집자
- 최고 전·현직 입학 담당자 상담

## 섬머/윈터 프로그램

- 전문적인 관리및 실질적인 프로그램
- MIT/Harvard 특별 프로그램
- 다양한 주말 프로그램

## 가디언 업무

- 수시 교사 면담및 성적관리
- 아카데미 로드맵 작성및 실행
- 다양한 경시 대회준비, 섬머및 교외 활동

## 아카데미 프로그램

### SAT 1, 2 / AP 수업

- 최고 전문가들의 강의
- 단기 고득점 완성
- 실전 문제 중심 수업
- 상시 참여 및 주말 수업 가능
- 개인 및 스카이프 수업 가능

### 학업 과목 개인과외 가능

- 영어, 수학, 과학, 외국어, 역사,
- 경제, 심리학, 기타 과목들
- 개인및 스카이프 수업 가능

## 2014 주말프로그램

- SAT I Class:  
reading, writing  
실전 문제풀이 중심 수업  
상시참여가능
- SAT II Math II C, Bio, Chem class
- TOEFL, SSAT class

## 경시대회 준비

- 수학 경시 준비(AMC/AIME)
- 외국어 경시 준비  
(Latin, Spanish, French)
- 과학 올림피아드 준비(생물, 물리, 화학)
- Writing/Fine Art 경시

## 2015 College Process

- 대상: 11 학년
- 모집기간: 2014년 2월 말까지

### 최근 3년 교육원생 대학입학현황

Harvard(2), MIT(4), Stanford(1), Oxford(1), Princeton(3),  
Dartmouth(4),Columbia(8), Cornell(4), Johns Hopkins(7),  
Upenn(2), NYU(10), Emory(9), Brown(3), Michigan(1),  
Georgetown(3), UC 계열(3) 등

**Boston Education World, Inc. 보스톤 교육원**  
128 Wheeler Rd. #301, Burlington, MA 01803 3  
tel. 339.234.5255~7 / fax. 339. 234. 5258  
www.bostonedu.org 문의: info@bostonedu.org  
수업문의: academicservices@bostonedu.org