

MFA “한국 설날잔치 열리네”

중국, 베트남과 어우러진 설날잔치

(보스톤 = 보스톤코리아) 김현천 기자 = 한국의 고유명절인 구정(음력 1월1일)을 기념하는 설날 잔치가 오는 2월 8일 MFA에서 처음으로 열린다.

이 설날 행사는 마침 한국을 비롯한 중국 등 아시아인 설날을 공립학교 휴일로 제정코자 하는 움직임이 뉴욕을 중심으로 일고 있는 가운데 열리는 것이라 더욱 주목 받을 것으로 보인다.

또한 보스톤 한인사회에서는 그동안 조명받지 못했던 구정 설날을 보스톤의 명소 MFA에서 먼저 조명하는 것이라 한인들의 관심과 참여가 요구 될 것으로 보인다.

MFA가 올해 처음으로 한국을 비롯한 중국 및 베트남의 설날을 기념하는 이 축제는 매해 이어질 수도 있다는 전망을 내고 있어 더욱 화제가 되고 있다.

행사는 2월 8일 토요일 오전 10시부터 오후 4시 45분까지 한국, 중국, 베트남 국가별 테마로 다양하게 준비된다.

이날은 누구라도 무료로 입장이 가능하며 전통적인 한국의 세배 법을 배울 수 있다. 세배를 배울 때 덕담과 함께 세배돈을 받는 한국만의 독특한 문화를 체험할 수 있으며, 세배돈을 넣는 복주머니를 한지로 만들어 가져 올 수 있는 코너도 마련된다.

세배 예절교실은 에드워드 린드 갤러리(Edward H. Linde Gallery, 168)에서 오전 11시부터 12시, 오후 1시 30분부터 2시 30분까지 두 차례에 걸쳐 열릴 예정이며, 복주머니 만들기는 같은 장소에서 오전 10시부터 오후 4시까지 계속 진행된다.

또한 하버드 대학의 데이빗 맥켄 교수는 이날 한국의 전통 시조에 대한 강연을 제공할 예정이다. 오전 11시 30분부터 ASL Interpreted, Riley Seminar Room에서 진행되는 시조 강연은 강연후 직접 시조를 지어보는 시간도 가져 볼 예정이다.

한국의 설을 자축하는 음악 공연 또한 열린다. 오전 11시 레미스 오디토리움(Remis Auditorium)에서 개최되는 공연은 현대와 고전이 어우러진 퓨전 음악이 펼쳐질 예정이다. 피아노, 기타, 드럼과 한국의 타악기가 어우러져 노래와 함께 푸짐한 공연을 선사하게 된다.

MFA의 설 행사 담당자 린다 애플은 “한국 및 다른 아시아인 커뮤니티와 설날 행사를 하게 돼 몹시 기대감이 크다”며 “올해는 마블 릴라이 재단(Mabel Louis Riley Foundation)의 후원을 받아 개최하는 것”이라 밝혔다. 린다는 “매해 계속되길 바라지만

확실하지 않다”며 “많은 사람들이 와서 행사를 즐기기를 바란다”고 전했다.

한편, 아시아인 설날치로 기획된 이번 행사에는 중국 및 베트남 전통 놀이도 함께 진행된다. 중국의 유명한 사자춤과 퍼레이드도 오후 2시 30분에 준비돼 있고, 영화 Last Train Home(2009, 87분 상영)도 오후 3시에 상영된다.

설날 잔치의 마지막을 장식하는 연등 켜기도 샤피로 패밀리 코트야드(Shapiro Family Courtyard)에서 벌어진다. 각자 자신의 것을 만들어 불을 밝혀 보며 새해 첫날의 마지막을 장식할 수 있다.

MFA 를 도와 설날 잔치의 한국 프로그램을 제공한 보스톤 한미예술협회의 김병국 회장은 “한국관을 재개



뉴잉글랜드한국학교의 설날 행사중 세배하는 모습

관하고, MFA의 아시아 미술을 담당하는 제인 포털이 한미 예술협회의 고문으로 참여하면서 MFA와 한국 및 다른 동양 문화가 연계되어 반갑다.”고 소감을 밝혔다.

행사에 대한 자세한 정보와 프로그램은 <http://www.mfa.org/>에서 찾아볼 수 있다.

〈설날치 행사 장소 및 시간〉

세배: Edward H. Linde Gallery, 168, 오전 11시부터 12시/오후 1시 30분부터 2시 30분. **복주머니 만들기:** Edward H. Linde Gallery, 168, 오전 10시부터 오후 4시. **퓨전 음악 공연:** Remis Auditorium, 오전 11시. **시조강연:** ASL Interpreted, Riley Seminar Room, 오전 11시. hckim@bostonkorea.com

한국 설날 미국학교 공휴일 되나?

아시아인 설날 공휴일 제정 촉구 결의안 연방의회 상정

(보스톤 = 보스톤코리아) 김현천 기자 = 한국의 구정을 미 전국 공립학교의 공휴일로 지정토록 촉구하는 결의안이 연방의회에 상정됐다.

그레이스 맨(민주 뉴욕) 연방하원의원은 지난 13일 “매년 미 전역에서 약 870만 명의 아시아인 학생들이 아시아인 전통 축제인 설날을 가족들과 함께 기념하고 있다”면서 “설 공휴일 제정 촉구 결의안을 하원에 발의했다”고 밝혔다.

결의안 내용은 아시아인 인구 수가

일정 비율 이상을 차지하는 지역의 교육 관련 기관이 아시아인 설날 명절에 휴교하도록 권장하고 있다.

그레이스 맨 의원은 중국계로, 뉴욕주 하원의원으로 재직하던 지난 2011년 아시아인 인구 전체 주민의 7.5% 이상을 차지하는 뉴욕주내 모든 도시의 공립학교마다 설날을 공휴일로 지정하는 법안을 발의한 바 있다.

한인사회 역시 수년전부터 최윤희 뉴욕한인학부모협회장과 김은

주 전 뉴욕한인교사협회장 등이 주축이 돼 아시아인 학생들이 구정 설날에 학교를 쉬어도 결석으로 처리되지 않도록 뉴욕시 교육국에 요구해 왔다. 그러나 이러한 요구는 정규 수업일에 학교를 빠진다는 부담감과 시험 등 중요한 행사가 있을 경우 결석처리가 쉽지 않다는 문제가 있어 유태계처럼 정식 휴일로 지정할 필요성이 제기되고 있다.

맨 의원은 “다른 커뮤니티의 전통 명절은 이미 공휴일로 지정된만큼 설날도 똑같이 존중 받아야 한다”고 강조했다.

hckim@bostonkorea.com

<진료 과목>

- * 일반 치과 * 잇몸 질환 치료
- * 신경 치료 * 보철 전문
- * 보톡스 & 필러

주요 보험

Delta, BCBS, Aetna,
Cigna, MetLife,
MassHealth,
etc.

케임브리지 덴탈

큰 웃음을 드립니다

Cambridge Dental Associates

126 Inman Street
Cambridge, MA 02139
(617) 492-8210
한국어 진료 상담 가능

www.gracesalonsboston.com

영업 시간 월요일~금요일: 10시~7시
토요일: 9시~8시

예약을 하시면 기다리시지 않아도 됩니다.

각종 헤어 컷과 펌 그리고 스킨 케어
 젊음과 아름다움을 창조하는 곳!!

- 매직 스트레이트 Magic Straightening
- 브라질 케라틴 트리트먼트 Brazilian Keratin Treatment
- Threading Threading
- 디지털 펌 & 셋팅 펌 Digital Perm & Setting Perm
- 아이롱 펌 Iron Perm
- 헤어 칼라링 Coloring (GOLDWELL 사용)
- 헤어 메니큐어(코팅) Hair Manicure
- 메니큐어 & 페디큐어 Manicure & Pedicure
- 왁싱 Waxing
- 얼굴 마사지 Facials
- 웨딩 서비스 Wedding Services

Grace Salon

프리미엄 토탈 헤어 살롱

그레이스 컷팅 클럽

617-623-2430

56 Union Sq. Somerville, MA 02143
한국중합식품 옆 건물에 위치해 있습니다.

▶▶1면에 이어서

연구중심 대학들 숨통 트일듯

하는 좋은 소식"이라며 "특히 MA 지역 정부 R&D 그랜트 리스트의 상위에 랭크되어 있는 하버드, MIT, BU, U. Mass 등이 큰 혜택을 받을 것"으로 예상했다.

또한 하버드를 비롯한 미 전역 대학의 연구비를 지원하는 NSF(National Science Foundation)는 71억 달러를 예산으로 배정 받았다. 지난 2013년 68억 8천만 달러에 비해 소폭 증가됐다.

보스톤 한인 생명과학자협회(KABIC)의 회장을 맡고 있는 고종성 박사 역시 "연구비 예산이 많이 깎이지 않아 다행"이라며 "특히 NIH 예산은 생명공학 연구의 중심인 이곳에 학문적으로나 경제적으로 지대한 영향을 미친다"고 의견을 피력했다. 고 박사는 "한국 박사후 연구원이나 유학생이 많은 기회를 가질 수 있을 것"으로 내다봤다.

한편, 의회는 핵융합 발전을 연구하는 MIT의 ALCATOR C-MOD 시설에 2,220만 달러를 배정했다.

MIT 포닥 김재철 박사는 "관련분야 연구원들이 반길만한 소식"이라며 "특히 해당분야 책임연구원(Principal investigator)들에게는 더할 나위 없이 좋은 소식"이라고 말했다.

정부는 지난 2013년도 예산에서 MIT의 ALCATOR C-MOD 시설 지

원금을 대폭 삭감, 전년 2,500만 달러의 반 가량인 1,400만 달러로 책정했었다.

MIT는 1년 안에 예산이 복구되지 않으면 연구를 중지해야 할 위기에 놓였고 해당분야의 연구원들(물리학자, 과학기술자 및 엔지니어 등) 수십여 명이 정리해고의 위기에 놓였었다. 또한 2012년 3월 프로그램에 필요한 대학원생들 모집을 중단했다.

파마 과학 융합센터(Plasma Science and Fusion Center)의 감독 마이클로스 포코랍(Miklos Porkolab)은 당시 "연구원의 반 정도가 이미 통보를 받았다"고 말한 바 있다. 또한 예산 삭감의 영향으로 해당 분야에 더 이상 학생들이 지원하지 않고 있다며 우수한 인재를 잃고 있는 것에 대해 안타까움을 표했었다.

한편, 이번 합의안은 매사추세츠 주 어업 분야와 저소득층 어린이를 둔 가정에도 혜택을 줄 것으로 보인다.

정부는 어업재해 구호금으로 7,500만 달러를 책정했으며, 저소득층 유아

들을 위한 프로그램 지원비에 10억 달러를 책정했다.

또한 이번 저소득층 유아들을 위한 지원금 책정으로 인해 매사추세츠 주에서는 20,15명의 어린이들이 오는 9월 학기부터 혜택을 받을 수 있게 된다. 이들은 지난해 9월 예산 삭감으로 인해 수혜 대상에서 제외됐던 아이들이다.

연방정부의 섀다운(부분 폐쇄) 사태가 막을 내리게 될 것으로 보이는 이 합의안은 18일 상원을 통과해 오바마 대통령의 서명을 받으면 곧장 발효된다. hckim@bostonkorea.com

항공기내 휴대폰 사용 가능할 듯

국토부, 국민편익과 규제완화 차원 허용 추진

(보스톤 = 보스톤코리아) 김현천 기자 = 항공기 이·착륙 단계에서 기내 사용이 금지된 스마트폰과 태블릿PC, MP3 플레이어와 게임기 등 휴대용 전자기기(PED) 사용이 빠르면 오는 3월부터 허용될 예정이다.

국토교통부(장관 서승환)는 지난 9월 '항공기 기내에서 승객 휴대용 전자기기(PED*)의 사용 확대 추진을 위한 공청회'를 열고 항공업계, 항공중사자, 관련 전문가 등의 다양한 의견을 수렴했다. 국토교통부는 1/4분기 안으로 정

부 지침을 항공사에 제공할 계획이다.

PED(Potable Electronic Devices)는 통신 및 데이터의 처리와 이용이 가능한 경량의 전자기기로 손에 쥐고 사용 가능한 태블릿PC, 스마트폰, 전자책과 같은 제품에서부터 MP3 Player, 전자 게임기 같은 소형기기까지 다양하다.

항공사는 이행지침에 따라 자체 안전성 평가 후 정부의 승인을 받아 이르면 3월부터 승객들이 모든 비행단계에서 비행기 모드로 설정된 휴대용 전자기기를 사용토록 허



용할 예정이다. 국토교통부는 지난해 11월부터 안전을 바탕으로 국민 편익과 규제를 완화시키기 위해 관련 전문가로 T/F팀을 구성해 휴대용 전자기기 사용 확대를 위한 제도 개선 방안을 마련해 왔다.

이에 앞서 미 연방항공청(FAA)은 지난해 10월 31일 항공기 기내에서 태블릿 PC, 스마트폰과 같은 휴대용 전자기기의 사용 규제 완화 정책을 발표한 바 있다.

hckim@bostonkorea.com

보스톤코리아 BOSTONKOREA.com



Publisher & C.E.O 장명술 Myong Sool Chang

Writer 김현천 HyunCheon Kim 정성일 Sungil Jung 박현아 HyunAh Park 오현숙 HyunSook Oh

Graphic Designer 양성대 SeungDae Yang

Marketing 최성우 SeongWoo Choi

Web Master 정한웅 HanWoong Chung

Contribution part

백린 Rin Paik 신영각 YoungGak Shin 공정원 JungWon Gong 김은한 EunHan Kim 백영주 YoungJoo Paik 성기주 KiJoo Sung 신영 Young Shin 윤희경 HeeKyung Yoon 이명덕 MyoungDuck Lee 앤드류콕 Andrew Koak 앤젤라엄 Angela Um 정준기 JoonKi Jung 이선영 SunYoung Lee 소피아 Sophia 홍상상 HaSang Hong 오승준 Albert Oh 이명원 Myung Won Lee 장동희

& TV 사업국 617-955-9459

레이디경향 617-775-8474

재휴일제 | 연합뉴스 | 미신협 회원사 | 세한연 회원사



맞춤식 교육 Mathematics • Verbal • Testing Skill

SAT Plus

SATI 및 SATII 준비 전문학원

TEL: 781-398-1881

2 Winter Street Suite 104, Waltham, MA 02451

SAT Plus Fall Schedule

Starting September 7, 2013

Class	Time
PSAT/SAT Prep (Grade 11)	9:00AM - 11:00PM Saturday
PSAT/SAT Prep (Grade 10)	11:30AM - 1:00PM Saturday
Reading/Math (Grade 9)	1:30PM - 3:00PM Saturday
SAT Prep (Grade 12)	4:00PM - 6:00PM Saturday
One on One Tutoring	3:00PM - 10:00PM Sunday - Thursday



Rocky Hill School 과학 및 수학교사 Disciplinary Committee

MIT 생물학 학사학위

Who's Who Teachers of America-1992년 선출

Tandy Award Finalist(수학 및 과학분야 우수교사 표창)

지난 10년간 SAT I 및 SAT II 개인교습

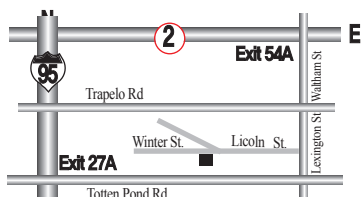

"항상 Tutoring이 가능합니다!!"

English Writing, Biology, History, Chemistry, Math, Physics

10년 이상의 지도경력으로 우수한 학생을 배출하신 한상훈 선생님! 항상 지도하시고 계십니다.

뉴욕 한인 차세대 10명 중 9명 '나는 한국인'

재외한인사회연면접조사 결과... 배우자도 한인 선호

(서울=연합뉴스) 강성철 기자 = 미국 뉴욕 일대의 한인 차세대 10명 중 9명은 한국인으로서 정체성을 갖고 있는 것으로 나타났다.

재외한인사회연구소(소장 민병갑 뉴욕 퀸스칼리지 교수)는 지난 2008년 11월부터 2009년 3월까지 한인 차세대 179명을 직접 만나 39개 항목에 걸쳐 면접조사한 결과 자신을 '한국계 미국인' 또는 '한국인'이라고 생각하는 응

답자가 각각 59%와 31%에 이르렀다고 최근 발표했다.

응답자들은 미국에서 출생한 2세이거나 12살 이전에 이민한 한인 1.5세들로, 90%가 한민족의 일원임을 인지하고 있었다. 자신이 '아시아계 미국인'이라거나 '미국인'이라는 응답은 각각 4%와 3%에 그쳤다.

이 같은 정체성 인식은 이성간 교제에도 영향을 미친 것으로 풀이된다. 현

재 또는 과거 연애 상대 중 응답자의 80%가 한인이라고 밝혀 백인 8%, 중국인 4%를 압도적으로 넘어섰다.

나아가 '한인 배우자와의 결혼을 아주 중시한다'(32%), '어느 정도 중시한다'(40%) 등 같은 한민족 간 결혼에 대해서도 10명 중 7명 이상이 긍정적인 태도를 보였다. 차세대들은 '한국이 자랑스럽다'(29%)거나 '매우 자랑스럽다'(44%)라고 생각하는 것으로 집계됐다.

'미국과 한국의 축구 국가대표팀이 시합할 때 어느 팀을 응원하겠는가'라는 질문에 68%가 '한국을 응원하겠다'고 대답했다.

이들의 정체성 형성에 가장 큰 영향을 미치는 것은 '일주일에 한 번 이상 한국 TV 프로그램을 시청'(55%)하고, '가족이 함께하는 저녁 식사에 한식을 먹는'(95%) 등 생활습관인 것으로 나타났다.

민병갑 소장은 "응답자들은 민족적 유대감 형성이 가능한 이유로 영어 구사력이 약한 부모와 한국어로 소통해야 하는 가정환경, 한인교회를 중심으로 이뤄지는 다양한 동족 활동과 한글 학교 교육, 한류 열풍과 한국 기업의



▶▶1면에 이어서

환급 체크 노리는 ID도둑 주의

금 ID 도용 경각주간' 으로 발표하고 전국적으로 알리고 나섰다.

이는 세금 환급과 관련한 ID 도용 사례가 최근 몇년간 급증했기 때문이다. 지난 2010년 FTC에 접수된 세금 관련 문제의 단 15%가 ID 도용 문제였던 반면, 2013년엔 3배 가량 증가한 43%였던 것.

ID를 도용 당했을 경우 IRS에 보고하면 추후 정상적으로 세금 환급을 받게 되지만, 통상 6개월 정도 환급이 지연되는 불편함을 감수해야 한다.

이러한 사태를 방지하기 위해서는 가능한 한 세금 보고를 서둘러 하는 것이 좋다.

만일 자신이 세금보고를 하기 전 IRS로부터 '한 건 이상의 세금 보고가 접수됐다' 는 내용의 우편물을 받는다면, IRS 신고번호

호(800-908-4490, ext. 245)로 전화해서 신고해야 한다.

한편 올 7월부터 FATCA(해외금융계좌 납세순응법)가 시행됨에 따라 국내 은행에 계좌를 가지고 있는 미주 영주·시민권자 등 한인들에게 비상이 걸렸다.

한국내 은행들은 한인 영주권자나 시민권자 중 5만달러 이상을 예치한 이들을 가려낸 뒤 이들의 계좌를 의무적으로 IRS에 신고해야 한다. 예금주나 한국 금융사들이 이를 이행하지 않을 경우 이자 소득세 13.2%를 포함한 이자소득의 30%를 징벌금으로 내야 한다.

그동안 제대로 해외금융계좌 신고(FBAR)를 하지 않고 고의로 세금을 내지 않았다고 판단되면 10만달러 또는 미신고 금액의 50% 중 큰 금액을 내야 한다.

hckim@bostonkorea.com

글로벌 경쟁력 강화, 코리안 퍼레이드를 비롯한 다양한 민족행사 등을 꼽았다"고 소개했다.

2010년 민 소장이 개설한 퀸스칼리지 부설 재외한인사회연구소는 미국

대학 중 한인사회를 연구하는 유일한 아카데미센터. 매년 각종 연구 결과를 발표하고 콘퍼런스 및 세미나 등을 개최하고 있다.

wakaru@yna.co.kr

나쁜 치아를 만났다면
좋은 의사를 만나야 합니다.



진료과목
일반치과
신경치료
잇몸질환치료
보철전문
보톡스&필러

주요 보험
Delta, BC/BS,
Aetna, Cigna,
Metlife, etc...

한국인
진료 상담 가능
응급치료 가능

캠브리지 덴탈 어넥스
Cambridge Dental Annex

617.871.1482

Tel 617.871.1482
Fax 617.871.1483

www.yasuboston.com



야수 레스토랑

자녀를 위해 요리하는 엄마의 마음을 담았습니다

야수는 작은 나물에서부터 요리 하나하나까지 자녀들을 기르는 어머니의 마음으로 만듭니다. 직접 만들어 손맛이 들어있는 야수의 음식 - 맛과 건강을 생각하신다면 야수를 찾아주세요.

YASU RESTAURANT
Telephone 617.738.2244
1366 Beacon Street, Brookline, MA 02446



단체예약
주문음식



한인 차세대 한글교육의 중요성 재조명 | 부모, 글로벌 리더로서의 기반 닦아 줘야

(보스톤 = 보스톤코리아) 김현천 기자 = 보스톤 지역 한인 차세대의 '고급 한글 교육의 필요성'을 강조한 장대익 교수의 "왜 우리에게 고급 한글 능력이 필요하며 어떻게 여기서 함께 시작할 것인가?" 강연이 지난 11일 토요일 뉴잉글랜드 한국학교에서 개최됐다.

장 교수는 한 시간 가장 진행한 강연

에서 이민 차세대가 한국문화를 익히고 한국어 능력을 갖춘 경우 글로벌 인재로 거듭날 수 있다는 가능성을 제시하며, 아이들의 한글 능력 배양을 위해 부모들이 할 수 있는 일들을 제시했다.

장 교수는 독서와 한국 TV프로그램 시청 등을 통한 한국어 구사 능력 배양을 강조했고, 이 일을 위해 한인 학자들의 강연이 제일 먼저 시작됐음을 알

렸다. 또한 아이들을 글로벌 무대에 설 수 있도록 돕는 '운영위원회'를 조직하고자 하는 취지를 밝히고 학부모들의 참여를 호소했다.

강연장에는 150여명의 학부모들이 모여 관심 있게 강연 내용에 집중했으며, 강연 후 개별적으로 궁금한 점들을 질문했다.

강연장에 참석한 한순용 한국학교협의회 뉴잉글랜드 지회장은 "예전과 비교해 한글학교 수준이 많이 향상되었다"며 "이제 우리 아이들의 한글 및 정체성 교육도 강화되어야 한다"고 말했다.

또한 한 회장은 지역 학자들의 강연 시리즈가 시작된 것에 대해서도 지역 한인학부모들과 학자들 모두에게 유익할 것이라고 호감을 표했다.

장 교수는 이어 한글학교 교사들과 외부 학부모들을 대상으로 2차 강연을 진행했다.

hckim@bostonkorea.com



한인 차세대들의 한글 및 한국 문화 교육의 중요성을 재조명한 장대익 교수가 열띤 강연을 하고 있다

삶을 점검해 보는 강연 "시간의 품격"

(보스톤 = 보스톤코리아) 편집부 = 이수정 교수의 강연 "시간의 품격"이 오는 1월 18일 토요일 오전 11시 40분부터 뉴튼에 위치한 뉴잉글랜드 한국학교에서 진행된다.

이수정 교수는 일본 도쿄(東京)대 대학원 인문과학연구과 철학전문과정을 수료했다.(문학박사) 전 창원대 인문대학 학장이자 철학과 교수로 재직 중. 현재 하버드대 철학과 방문교수로 있다.

월간 <순수문학>을 통해 시인으로 등단했으며 <본연의 현상학> <편지로 쓴 철학사> 등 다수의 저서와 번역서, 시집을 발간했다. 상당수 저서들이 문화체육



관광부, 한국연구재단 등의 우수 도서로 선정되었다.

일시: 1월 18일 오전 11시 40분
장소: 뉴잉글랜드 한국학교, 130 Wheeler Rd, Newton, MA 02459

문의: ksneusa@verizon.net, 508-523-5389

bostonkorean@hotmail.com

으로 받는 법과 관련된 강연회를 개최한다. 버지니아 주에서 수년 간 대학진학 컨설팅을 도왔던 에이저 리 씨는 지역 한인들을 대상으로 두 차례 재정 보조금에 관한 강연을 진행해 크게 호응을 얻었다.

에이저 리 씨는 이번 강연에서도 학생 재정보조금의 성격과 장학금을 비교, 분석해 줄 예정이며 융자는 어떤 것이 좋은 지에 대해서도 다룰 것이다.

또한 학자금 보조금을 추가로 더 받기 위해 학교 담당자에게 보내는 편지에 대해서도 알려줄 예정이다.

한편, 대기자 명단에 오른 학생들을 위해서는 각 학교 별 대기자들의 합격 가능성 확률 및 대기 기간, 학교에 디딤돌을 거는 방법 등을 비롯해 다양한 정보를 알려줄 예정이다.

강연에 대한 자세한 문의사항은 617-834-2446로 하면 된다.

일시: 2014년 1월 23일 목요일 저녁 6시 30분.

장소: CitiBank Harvard Square, 1 Brattle Square, Cambridge, MA 02138, 617-834-2446

hckim@bostonkorea.com

대학 재정보조 CSS, 펍사 설명회

(보스톤 = 보스톤코리아) 김현천 기자 = 예비 대학생과 대학 재학생 모두

를 대상으로 대학 재정보조금 및 장학금을 더 받아낼 수 없는지 점검해 보는

강연회가 개최된다.

에이저 리 컨서턴트가 오는 23일 목요일 오후 6시30분 하버드 스퀘어에 위치한 시티뱅크에서 보조금을 효율적



Frank Y. Shin, D.M.D.
현 Tufts 치과대학 부교수



신영목치과

- 치아 이식 수술 (Implants)
- 미용치과 (Veneers/Bleaching)
- 아말감 대신 치아색으로 [Composite Fillings]
- 응급환자 당일치료
- 토요일도 진료함
- 각종보험 지정병원

www.drfrankshin.com

617.265.5606

1428 Dorchester Ave. Boston, MA 02122



가주 손두부 & 샤부샤부

한식&일식

하버드지점 Grand opening

영업시간은
오전11시~ 밤11시까지 입니다.

(구)샤부야 (617) 864- 6868

(구)신라야 57 JFK st. Cambridge, MA 02138



단체예약과 문의 가능

'동해병기법안' 버지니아상원 소위 만장일치 통과



(보스톤 = 보스톤코리아) 김현천 기자 = 미 버지니아 주 상원이 지난 13일 교육위 소위원회를 열고 '공립학교 교과서 동해 병기 법안' 심의를 만장일치로 통과시켰다.

미국 교과서에 동해 표기를 의무화하는 법안이 일본의 반대 로비를 무력화시키고 첫 관문을 넘은 날이다.

법안은 버지니아주 교육위원회가 승인한 모든 교과서에 '일본해'(Sea of Japan)가 언급될 때는 '동해'(East Sea)도 함께 소개해야 한다는 것이 골

자다. 이날 심의에서는 '동해 명칭이 900년 전부터 불려졌으며 국제수로기구(IFO)가 일본해를 채택한 1929년은 한국이 식민지배로 발언권이 없었다'는 사실이 강조됐다.

이날 일본 정부는 대형 로펌인 맥과이어우즈 컨설팅을 로비스트로 고용, 일본해 단독 표기가 정당하다고 강변했으나 찰스 케리코 위원장을 비롯한 6명의 소위 의원들은 모두 찬성표를 던졌다.

당초 한두명의 의원이 일본의 의견

에 동조할 것으로 관측했으나 법안을 초당적으로 발의한 민주당의 데이브 마스덴 의원과 공화당의 리처드 블랙 의원의 제안 설명에 이어 '미주 한인의 목소리' 피터 김 회장과 홍일송 버지니아주 한인회장 등 한인사회 지도자들이 적극적인 찬성 발언을 함으로써 첫 관문을 넘었다.

두번째 관문은 교육위 대위원회 심의로, 오는 15일 열린다. 상원 전체 회의 표결은 다음주에 있을 예정이다.

법안이 각각 버지니아주 상·하원 교육보건위와 전체회의 등을 통과하면 상·하원 조율 작업과 주지사 서명을 거쳐 최종 확정돼 오는 7월 1일부터 발효된다.

하원에도 유사한 내용으로 팀 휴고 공화당 하원 원내대표가 발의한 법안이 계류돼 있다.

주 의회에서는 지난 2012년 같은 법안이 상정됐으나 상원 상임위 표결에서 찬성 7표, 반대 8표로 아쉽게 부결됐다.

'미주 한인의 목소리'의 피터 김 회장은 "주 의회에서 초당적 지지를 받고 있어 이번에는 법안 통과 가능성이 크다"면서 "그러나 일본의 방해 공작이 거세기 때문에 아직은 아무도 장담할 수 없다"고 지적했다.

hckim@bostonkorea.com



미버지니아 주 상원이 13일 교육위 소위원회를 열고 '공립학교 교과서 동해병기 법안' 심의를 만장일치로 통과시켰다

위안부소녀상 수호 백악관청원 주춤

(보스톤 = 보스톤코리아) 김현천 기자 = 미국 캘리포니아 글렌데일에 있는 '위안부소녀상'을 수호하자는 백악관 온라인 청원운동이 9만명을 조금 넘어서다.

청원 운동이 시작된 지 일주일만에 7만을 넘어선 기세와 달리 조금 주춤한 추세다.

백악관 온라인 청원사이트 '위 더 피플(We the People)'에서 진행중인

소녀상 수호 캠페인은 16일 오후 8시(미동부시간) 현재 서명자수가 9,7991명으로 목표치인 10만명에 2,009명을 남겨두고 있다.

위안부 소녀상 문제를 두고 한·일 한국과 일본이 빚어낸 심각한 과거사 문제는 미국 하원의원들을 움직였다. 미국 하원에서 지난 2007년의 '위안부 결의안' 준수를 촉구하는 법안을 사

상 처음으로 통과시킨 것.

미국 하원은 15일 오후 전체회의에서 '2014년 미국 행정부 통합세출법안'을 표결에 부쳐 통과시켰다.

특히 이 법안의 7장인 '국무부 해외업무 세출법안' 합동해설서의 아시아·태평양 부분에 수록된 보고서에는 위안부 문제와 관련해 '2007년 7월 30일 하원 위안부 결의안(H.Res.121) 통과를 주목하고, 국무장관이 일본정부가 이 결의에 제기된 사안들을 해결하도록 독려할 것을 촉구한다'는 문안이 포함돼 있다.

위안부 문제가 미국 의회의 정식 법안에 포함된 것은 이번이 처음이다. 법적 강제력이 없는 보고서 형태이기는 하지만 정식 법안에 포함됨으로써 미국 국무부의 외교적 노력과 일본 정부의 사과를 압박하는 상징적 효과가 클 것으로 평가된다.

지난 2007년 마이크 혼다 의원 주도로 하원을 통과한 위안부 결의는 2차 세계 대전 당시 일본군의 중군위안부 강제동원과 관련해 일본 정부의 공식 사과를 요구하는 내용을 담고 있다.

hckim@bostonkorea.com

화음보스톤 챔버오케스트라와 함께하는 정세포럼

(보스톤 = 보스톤코리아) 편집부 = 화음보스톤챔버오케스트라가 위안부소녀동상철거를 막기 위한 한일간의 청원운동이 쟁점화되자 한인들의 역사 의식 고취를 위해 '한마음concert'와 함께 정세 포럼을 개최한다.

이번 음악회는 화음챔버앙상블과 성악이 어우러지는 음악회로, 김성혁 민주평통회장장과 황우성 하버드연구교수가 현재시국과 관련된 일본과 주변국가의 정세 추세를, 우리의 나아갈 길 등을 주제로 강연을 한다.

지휘자 박진욱 씨는 "서명운동을 호소하는 이메일을 받고 가해자인 일본인들은 이미 십만명을 넘어선 네티즌들이 서명한 상태이고 한국인들의 동상철거반대서명은 아직 그에 미치지 못한 현실을보고 큰 안타까움을 느꼈다"며 "이곳 화음챔버오케스트라를 중심으로 음악인으로서 또

한 한국인으로서 우리민족의 아픈 과거가 또다른 상처가 되지 않기를 바라는 마음에 음악회와 forum을 갖게 되었다"고 전했다.

화음대표 장수인 씨는 "이번 '한마음concert'를 계기로 모든 한인들이 함께 동참할 수 있는 캠페인이 되기를 바라는 마음을 갖게 되었다."고 밝혔다. 또한 "새롭게 우리의 역사의식을 조명하고 깨우며 한민족으로서 단결하는 기회가 될 이 음악회에 많은 한인들이 함께해 주시길 기대한다"고 전했다.

입장료는 무료이며 보스톤한인회와 민주평통보스톤협의회가 공동 후원한다.

일시: 1월 19일 일요일 오후 5시 무료행사

장소: 보스톤 한인 교회 (32 Harvard St., Brookline, MA) bostonkorean@hotmail.com

무료전화 1-888-666-1708

- 한국, 아시아, 미국내, 유럽, 남미 등
- KE, UA, DL, AA 등 모든 항공사 취급
- 항공권 특별 할인 제공
- 통역, 번역 서비스

유니버스 여행사
대표 최 안길
Tel 617.739.2888 / www.utsboston.net
Universe travel services
100 Hano Street #23A, Allston, MA 02134

공인 회계사 (C. P. A.)

정진수

- Harvard University 경영대학원 졸업(MBA)
- Pricewater House Coopers 감사부장 경력
- 현재 Baystate Tax Principal

개인 및 사업체 세무보고

- ▶ IRS문제 상담 및 해결
- ▶ 사업체 법인 설립과 해체
- ▶ 회계처리 및 감사
- ▶ 경영진단 및 절세 상담
- ▶ 용자 상담 및 재무재표 작성
- ▶ 급료(Payroll)서비스

TEL 781-849-0800, 508-580-3946 (한인전용)
FAX 781-849-0848
220 Forbes Rd., suite 206, Braintree, MA. 02184

공인 세무사 김창근

- 개인 및 사업체 세무보고
- 사업체 법인 설립과 해체
- 경영진단 및 절세 상담
- 회계정리

미 연방정부로부터 공인된 세무전문가
Licensed to Practice Before the IRS
TEL: (781)935-4620 FAX: (781)935-4187
165-M New Boston St. Suite 278, Woburn, MA 01801



지난해해 정치인턴십으로 선발된 학생들과 부모들이 이경해 시민협회장 및 김성군 이사장과 기념촬영에 임했다

NE 시민협회 정치인턴 모집

(보스톤 = 보스톤코리아) 김현천 기자 = NE 시민협회(회장 이경해)가 차세대 장학사업의 일환으로 매해 추진하고 있는 정치인턴십 장학생을 올해도 모집한다고 알렸다.

지난해 인턴으로 발탁된 대학생 인턴 윤수희(베잇스대) - 워런 연방상원 위원사무실, 엘리자베스 리(시라큐스대 - 워런연방상원위원 사무실)를 비롯해 고등학생 인턴 안유진(브루클라인고-르랜드 청 케임브리지 시의원 사무실)과 김동환(뉴튼 사우스고-르랜드 청 케임브리지 시의원 사무실)은 모두 성공적으로 인턴십을 마쳤다.

시민협회는 올해에도 선정 대학생

에게 \$2,000을 수여하며, 여름 6-8주간 정치인 사무실 혹은 정부기관에서 인턴십의 기회를 준다.

또한 지난해에 이어 올해 고등학생 인턴을 선발하며 고등학생의 경우에는 \$500의 장학금수여와 (NH주 혹은 MA주) 정치인 혹은 정부기관에서 일할 수 있는 특혜가 부여한다고 알렸다.

시민협회 정치인턴십에 관심 있는 학생은 2014년 2월 7일 금요일까지 시민협회 인턴십 담당자에게 '신청서'와 '첨부서류'를 보내야 한다. 이후 개별적으로 선정절차를 밟게 된다.

신청서는 시민협회 웹 사이트: www.kacl-ne.org 에서 다운받아 신

청할 수 있으며, 담당자는 김승진 사무총 (e-mail: richardkim1124@gmail.com)이다.

기타 문의사항은 이경해 회장 (508)962-2989, 김성군 이사장 (617)799-7033, 혹은 김승진 사무총장 (781)330-7156 으로 연락하면 된다.

이경해 시민협회장은 "인턴십을 돕는 '정치인턴 장학사업'을 위한 모금잔치' 이 예년과 같은 장소: LEXINGTON 소재 LEXINGTON ELKS CLUB에서 2013년 4월 12일 (토요일) 저녁 6시에 개최될 예정"이라며 많은 한인들의 관심과 후원을 부탁했다. hckim@bostonkorea.com

1월 25일 건강검진 무료로 받으세요 내과 진료와 치과 검진 및 건강상담

(보스톤 = 보스톤코리아) 편집부 = 보스톤 새생활센터(대표 송연호)는 한인들을 대상으로 오는 25일 토요일 오

후 2시부터 4시까지 벌링턴에 위치한 가족 물리치료 병원에서 무료건강진료를 실시한다. 진료분야는 내과 진료

와 치과 검진 및 건강 상담이다.

내과는 처방전을 무료로 발행하며 치과는 검사 및 예방상담을 한다. 진찰은 환자들이 도착하는 순서대로 진행할 예정이다.

당뇨병 검사 및 콜레스테롤 수치를 측정하고자 하는 한인들은 아침 식사

간호사협회 임상 강의 개최

how to keep your charting at its best, and keep you out of trouble

(보스톤 = 보스톤코리아) 편집부 = 뉴잉글랜드간호사협회가 오는 2월 1일 토요일 현장 경험이 적은 동료 간호사들을 위해 임상 강의를 개최한다.

강의는 보스톤 메디컬 센터에서 Physical/health assessment 와 Clinical Documentation에 대해 이루어질 예정이다.

책, 학교, 혹은 인터넷에서 쉽게 찾아 볼 수 있는 내용보다는, 실질적으로 현장의 경험에서 얻을 수 있는 내용들을 모은 강의는 무료이며, 현재 미국에서 간호사로 재직중이거나, 취업을 준비하거나, 간호대학에서 공부하는 학생 모두 참석이 가능하다.

일시: 2월 1일 토요일 오후 6시~7시 30분

장소: Place : Shapiro Building

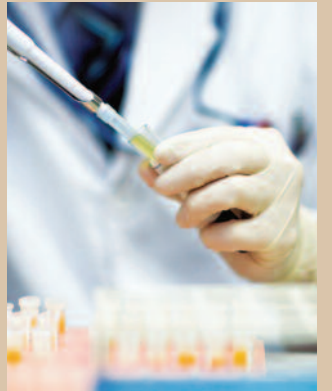

1st conference room, Boston Medical Center, 725 Albany st, Boston, MA 02118

강의자: 윤은경 (Yoon, EunKyung), BSN, RN, Adjunct Faculty, Quincy Community College, Jordan Hospital, Plymouth

bostonkorean@hotmail.com



를 거르고 가야 정확한 혈액 검사를 할 수 있다.

이번 진료에는 더욱 정확한 건강 상담을 위해 BMI(Body Mass Index)나 체지방검사를 시행한다. 건강 진료는 MA지역 거주민이나 방문자 모두 이용할 수 있다.

무료 진료 시간: 1월 25일 오후 2시

~4시, 주최 및 무료 진료 안내: 보스톤 새생활 센터/대표: 송연호(전화: 317-374-4786)

장소: 가족 물리치료 병원/GB Family Physical Therapy (83 Cambridge St, Suite 2B Burlington, MA 01803 전화: 781-365-1867)

bostonkorean@hotmail.com

Kim Law Offices, L.L.C.

성심을 다해 변호하겠습니다
김연진 변호사
Yeon J. Kim, Esq.

주요 경력

- 前미연방 이민국 심사관
- Boston지사 에서 만여건의 영주권 시민권 심사
- 前 미연방 세관 특별수사관
- NY지부 연방 범죄 관련 직접 수사
- 前 미국 육군 심문관

업무분야

이민법 / 상법
형사법 / 가정법

Tel:(781)932-0400 Fax: (781)932-0403
3 Baldwin Green Common, Suite 210 Woburn, MA 01801

Attorney at Law
장우석 변호사

개인상해-교통사고,미끌어짐, 낙상사고, 동물 물림
채무(개인,세금)-신용카드, IRS, 사업 거래처 조정, 합의
파산법, 이민법, 추방소송 디펜스, 비즈니스 회계,세무,중개,매매
민사소송, 형사소송 디펜스

상담문의: (781)712-1706 CHANG & ASSOCIATES, P.C.
@ One Burlington Business Center
67 South Bedford Street, Suite 400 West,
Burlington, MA 01803

한미선 공인회계사
Master of Science in Taxation

**IRS, MA DOR 와의 세금 문제 해결
사업체 세무보고 및 회계/경영 자문**

- 회사의 설립 및 해체/ 회계처리/회계 감사
- QuickBooks Set-up - 비지니스의 성격 및 구조에 맞는 기본설치 및 운영상담
- Payroll 서비스 및 고용주의 세금납세 대행

개인 세무 보고

- 해외 소득, 임대소득, 주식 등 투자, Self-employed 사업자, 자산 처분, Clergy, Military, F1, J1 Visa holders - 한국과의 Tax Treaty 하에 있는 분 등

각종 세금 공제 및 절세를 위한 세무 상담

Tel: 617-792-2355 Fax: 617-849-5852
E-mail: michellehan.cpa@gmail.com
www.mhancpa.com
Cambridge Office (Alewife Station)
125 Cambridge Park Dr. Suite 301
Cambridge MA 02140

동포정책 1순위는 '한글교육'

조규형 재외동포재단 이사장 언론간담회



(애틀랜타 = 애틀랜타 조선일보) = 11일부터 4박5일간 일정으로 미국을 방문 중인 조규형 재외동포재단 이사장이 재외동포들을 위한 정책 1순위로 '한글학교 육성'을 꼽았다.

한인사회 정치력 신장의 중요성도 강조했다.

조규형 이사장은 13일 주뉴욕총영사관에서 가진 언론간담회에서 "가장 역점을 두고 있는 것은 한글학교 지원 문제"라고 말했다. 한인자녀들의 정체성 함양을 위해 자녀교육의 중요성을 강조한 것이다.

조규형 이사장은 "한인자녀들이 한글을 알고, 한국의 역사에 대해 이해를 하는 것은 매우 중요하다"고 말했다.

다. 이어 "이를 위해 티칭스킬을 어떻게 높일지, 그리고 학생들에게 양질의 교과서를 어떻게 제공할지 계속해서 검토 중이며 한글학교에 종사하는 자녀들이 한국문화를 경험할 수 있도록 그들을 초청하는 행사를 많이 하고 있다"고 한인자녀들에 대해 한국 정부차원에서 큰 관심을 갖고 있음을 강조했다.

그는 "한국에 있는 탈북자 자녀들과 다문화 가정, 가정형편이 어려운 사회적 소외계층과의 홈스테이 프로그램(외국 유학생이 일반 가정에 체류하며 그 나라의 언어와 문화를 배우는 것)을 통해 한인자녀들이 한국사회의 어두운 부분에 대해서도 관심을 갖게 하

는 사업을 추진 중에 있다"고도 말했다.

재외동포청 설립에 관해서는 "해외 한인들의 주재국과의 외교적 마찰 문제 등으로 인해 아직까지 보류되어 왔지만, 한인들의 편의를 제공하기 위한 지원은 확대해 왔다"고 단호하게 말했다.

해외 한인들을 위한 지원 여부는 정책적 의지의 문제일 뿐, 동포청이 설립되지 않음으로 인해 권의 신장이나 교육 지원 등에서 지원이 제한되는 점은 없다는 것이다.

조규형 이사장은 "700만 한인동포 중 가장 중요한 역할을 하는 미주 한인들이 동포사회의 미래를 이끌어가는 견인차 역할을 해야 된다고 생각하며, 실제로 그에 맞는 역량도 갖추었다고 생각한다"며 "한국정부가 추진 중인 '한민족 공동체' 구현을 위해 뉴욕, LA, 시카고 등 미주에 거주하는 한인들이 체계적이고 조직화 된 네트워크를 구축하여 더욱 큰 한인사회를 만들 수 있게 관심을 가져주길 바란다"는 당부의 말로 끝을 맺었다.

hckim@bostonkorea.com



오바마 케어 등록자, 고령층 상당수

의료비용 증가에 따른 보험료 인상 우려

(보스톤 = 보스톤코리아) 김현천 기자 = 최근 오바마 케어의 가입 신청자가 210만명 가량으로 부쩍 늘어난 가운데, 현재까지 등록자 중 고령층이 상대적으로 많은 것으로 나타나 보험료 프

리미엄이 인상되는 것 아니냐는 우려를 낳고 있다.

지난해 10월부터 시작된 오바마 케어가 시행 초기에는 시스템 오류와 지연으로, 가입 신청이 지지 부진했으나,

지난 12월 동안에 등록자 수가 상당폭 늘어났다.

이제까지의 등록자 추세를 보면, 지난 3개월동안 등록을 마친 주민 가운데, 3분의 1 가량이 55세에서 64세 사이인 것으로 집계된 반면, 18세에서 34세까지 젊은층은 4분의 1에 불과한 것으로 조사됐다.

오바마 행정부는 당초 34세 미만의

미주총연, 미 하원에 '북한인권법'관련 서한 발송

(뉴욕 = 뉴욕일보) = 미주총연(총회장 이정순)은 내년도 사업목표로 한인들의 투표율을 끌어올리기 위해 투표등록 캠페인과 북한인권법안(H.R.1771) 통과에 주력할 예정이다.

이정순 총회장은 "북한의 인권 상태는 장성택 처형 이후 더욱 나빠지고 있으며, 이를 계기로 북한인권법 제정이 더욱 시급하게 떠오르고 있다"고 주장했다.

이정순 총회장은 이와 관련, 지난해 26일 미국 하원 의원 총 435명 가운데 공동발의자 125명과 투표권이 없는 5명을 제외한 305명에게 '북한인권법안 H.R.1771'의 당위성을 설명하는 서한을 보냈다.

이번 서신은 총연이 북한인권법의 2014년 미의회 통과를 목표로 하는 사업의 일환으로 지난 10일 동안 미하원 의원 분류 및 주소록 작성 등 복잡한 절차를 거쳐 만들어졌다.

*북한인권법 (H.R.1771 North Korea Sanctions Enforcement Act)은 북한인권보호와 핵무기개발 저지 목적의 경제제재 및 금융거래 봉쇄 법안이다. '에드 로이스' 캘리포니아 주 주연방 하원의원이 발의한 이 법안의 내용은 북한의 기본적 인권보장을 위한 조항에 더하여 외환거래를 차단하는 법안이다. 북한이 제3국가, 제3자통한 밀거래, 마약, 밀수 등의 활동으로 얻어지는 자금을 차단하는 법안으로 이를 위반 시 미국금융사와 거래를 할 수 없으며 비자발급이 중단된다.

또한 이 법안이 제정될 경우 미대통령에게 유엔안보리 결의안 2094(북한에 대한 금융적 제재를 가함)를 위반하는 은행이나 나라에 대한 제재를 가할 수 있는 권한도 부여된다.

hckim@bostonkorea.com



는 추세다. 이는 보험가입자 중에 34세 미만 젊은층이 많을수록, 의료비용 지출이 적어, 보험료를 일정 수준으로 유지할 수 있는데, 고령 가입자들의 구성비가 높아지면 그만큼 의료 비용 지출이 많아져, 결국 보험료를 인상할 수밖에 없다는 지적을 낳고 있다.

오바마 행정부는 2차 오바마 케어 신청 마감인 3월이 오면, 그동안 가입을 미뤘던 젊은층의 막바지 보험가입이 몰릴 것으로 기대하고 있다.

hckim@bostonkorea.com

젊은층의 등록률 목표를 40퍼센트로 잡고 있었는데, 이에 크게 못미치고 있

COLDWELL BANKER
RESIDENTIAL BROKERAGE

부동산 중개인 김현구
Chris H. Kim, GRI Realtor

정직하고 성실하게 도와 드립니다
주택 무료 감정

Cell 617.694.0985

Brookline Office: 622 Hammond Street, Chestnut Hill, MA 02467 (B) 617-566-2447
Newton Office: 1261 Centre Street, Newton, MA 02459 (B) 617-969-2447

Covering Boston, Brookline, Newton, and Greater Boston
Chris.Kim@NEMoves.com

Birchtree Properties. R.E.

이정선 부동산

*부동산 비즈니스 세일

Cell 781.883.5984
Fax 781.874.9587
Work 781.874.2087
Email Chunglee7@gmail.com

33 third street medford, Ma 02155
www.btpusa.net

헤민한의원
PARK Acupuncture & Herbal Medicine
원장: 박미경 (Mikyung Park)

여성질환 (불임, 산후보양, 갱년기장애)
한방다이어트, 소화기질환, 통증 및 운동손상, 알러지, 비염, 천식, 수험생보양 및 허약아 체질개선

“한방다이어트로 체중도 감량하고 건강도 회복하세요.”

경로무료진료 (세부사항은 홈페이지에서 확인하세요.)
진료예약 : 617-787-0789
60 Leo M. Birmingham Parkway, Suite 101
Brighton, MA 02135
http://www.acupark.com

새해 벽두 몰아친 폭설·한파

동북부 일부 최고 적설량 24인치, 인명·재산 피해 잇따라

(보스톤 = 보스톤코리아) 김현천 기자 = 보스톤을 비롯한 뉴욕·뉴저지 등 미 북동부 지역에 새해 벽두부터 폭설과 한파가 몰아치면서 큰 피해와 불편을 초래했다.

3일 국립기상청(NWS)에 따르면 보스톤은 14인치의 눈이 내린 것을 비롯해 기온이 화씨 영하 4도(섭씨 영하 20도) 가까이 떨어져 밤새 내린 눈이 얼어붙는 바람에 곳곳에서 출퇴근길 교통정체가 이어졌다.

지역 공립학교들은 대부분 휴교령을 내렸으며 보스톤 로간 공항은 항공편이 취소됐다.

이번 한파로 인해 항공편이 결항되는 바람에 달라스행을 포기한 김대성씨(렉싱턴 거주)는 “사업차 방문하려

던 참이었는데, 갑자기 결항되는 바람에 난감했다”며 “하지만, 천재지변이라 생각하고 상대방에서 이해해 주었다”고 안도의 숨을 내쉬었다.

이번 폭설은 일부 매사추세츠주와 커네티컷 지역에 24인치 이상을 기록하기도 했다.

뉴욕 또한 울들어 최저 기온인 화씨 영하 4도(섭씨 영하 20도)를 기록했고 워싱턴DC도 화씨 14도(섭씨 영하 10도)에 가까웠다. 알츠하이머를 앓는 한 여성이 집 밖을 배회하다가 동사하는 사고를 겪기도 했다.

이에 뉴욕과 뉴저지 주지사는 비상사태를 선포하고 외출을 자제하도록 당부했다. 뉴욕주의 일부 고속도로는 밤새 통행이 금지됐고, 지하철 운행 시

간표도 일부 조정됐다.

이번 한파는 약 10여년 만에 한 번 오기 힘든 기상이변으로 북미 항공 상에 두텁게 북극 소용돌이 층이 넓게 펼쳐져 높은 공기를 주변으로 몰아내며 6일(월) 오후부터는 남부로 향해 피해를 속출했다.

시카고 오헤어 국제공항은 약 1천 5백여 항공운항이 전면적으로 결항되는 사태를 빚었으며, 인디애나, 일리노이, 위스콘신 등은 수 천명의 주민들이 전기공급이 끊어진 채 고통 속에 있었다.

캐나다 역시 체감온도 기준으로 퀘벡시가 화씨 영하 36도(섭씨 영하 38도), 토론토가 화씨 영하 20도(섭씨 영하 29도)를 기록하는 등 강추위가 이어졌다. hckim@bostonkorea.com



우당 이창래 | 화백
1981. 고려대 경영대학원 졸
1958 - 이당(以堂) 김은호 선생 사사

개인전: 75 서울 지화랑, 85 (미국) 부에나 뱁(CA), 87 (미국) 샌프란시스코(CA), 99 (서울) 다올 갤러리, 2000 (미국) 샌프란시스코(CA), 1990, 82, 86, 87: 전국 학생 미술 공모전 심사원, 1991: 동, 서 조각 11인전 (서울 영동 화랑), 1995: 후소회전(60주년) 예술의 전당, 2000: Interculture College 초대전(CA), 2001: 샌프란시스코 한인회 문화센터 Director, 1977 - 2012: 후소회전 매년 출품, 한: 후소회전, 이우회 회장
주소: 905 Wycliffe Irvine CA 92602, 전화: 714-389-4039

"馬" (甲午年)

Boston Korea 임직원 여러분과 교민 여러분. 甲午年(갑오년) 새해에도 건강하시고 多福한 靑馬(청마)의 해가 되시길 기원합니다.

말(馬)은 시각으로는 오전 11시, 방향으로는 남쪽, 달(月)로는 음력 5월에 해당됩니다.

말의 이미지는 박력과 생동감, 강인함 - 외모로 보아 싱싱한 생동감, 뛰어난 순발력, 탄력 있는 근육, 미끈하고 단단한 체형, 기름진 모발, 각질의 말굽과 거친 숨소리를 가지고 있어 강인한 인상을 줍니다.

말에 대한 한국인의 관념은 신성한 동물, 하늘의 사신, 중요 동물의 탄생을

알리고 알아 볼 줄 아는 동물, 예언자적 존재, 죽은 사람의 영혼과 수호신이라는 동물, 희망을 가져다 주는 인물들이 타는 동물로 인식되어 왔습니다.

한국인의 전 역사를 통하여 말은 농경, 수공업의 원료, 군마(軍馬), 교통, 통신의 역마 등으로 다양하게 인용되어 왔습니다.

말띠의 운세는 자유분방하고 독립심이 강하며 행위와 사고방식이 직선적입니다.

자유분방한 말(馬)의 해를 맞아 거친 숨 한번 크게 내쉬시고 甲午年(갑오년)을 힘차게 출발하시길 기원합니다.

2014년 1월 1일 우당 이창래



성진우 카이로프랙틱

다음과 같은 이유로 통증을 느끼십니까?

- 교통사고 후유증으로 인한 고통
- 두통
- 어깨, 둔부, 무릎 통증
- 허리와 목 통증
- 좌골 신경통

우리가 해결해 드리겠습니다.

126 Merrimack Street
Methuen, MA 01844
(978) 688-6999
www.DrJinSung.com

“당신의 환한 미소가
마름답습니다.”

거의 모든 보험 받습니다
매스헬쓰도 받습니다

978.689.9363
(한국어문의)

김동원치과
DongWon Kim DMD
465 South Broadway Lawrence MA 01843

가족 물리치료 병원

GB Family Physical Therapy

**매사추세츠 최초
REDCORD식 치료법 도입**

진료분야
목, 허리 통증, 디스크
어깨, 팔, 무릎, 다리 및 각종 운동 후 통증
척추 측만증 및 자세교정

**교통사고/직장상해 보험, 유학생/여행자 보험,
메디케어 외 정부보험 및 미국보험**

대표: 781-365-1876 한국어 781-365-1867
83 Cambridge St. Suite 2B Burlington, MA 01803

www.gbfamilypt.com



조기유학 및 학업지도 대표 기관

BOSEC 보스톤 유학원

www.bosec.com

보스톤유학원은 가장 오래 전통을 가진 유학원으로 많은 학생들을 명문 중/고등 사립 학교와 명문 대학에 입학 시켜온 교육 컨설팅 대표기관입니다. 보스톤 유학원은 학생들이 미국에서의 학업에서 성공하도록 최상의 컨설팅과 수준높은 학업지도를 제공합니다

Educational Consulting Department

1. 조기유학, 초/중/고 /대학 입학, 전학, 인터뷰 가이드 전문
2. 한국에서 갓 전학 온 학생 교육컨설팅
3. 대학 입학 상담, 지원서 작성 (College Consulting) : 하버드 입학담당관 출신이 전문위원으로 활약
4. 가디언, 홈 스테이, 여름/겨울 캠프
5. 주말 봉사활동, 특활 지원
6. 상세 사항: 웹사이트 참조 www.bosec.com

- 컨설팅 서비스의 특징: 다년 간의 경험을 바탕으로 학생을 철저하게 분석하여 성공적 상급 학교 진학을 보장하는 컨설팅을 제공합니다.
- 서울 사무소: 부모님 들의 편의를 위해서 도곡동 타워팰리스 단지 내에 서울 사무소를 운영하고 있습니다. (아래 주소 참조)
- 합격한 중, 고등 학교: Fay, Choate Rosemary, St. Paul, Milton, Groton, Kent, NMH, Loomis Chaffee, Hotchkiss, Lawrenceville, St. George, Middlesex, Concord, Governor Dummer, Eaglebrook, Cardigan Mountain, Fessenden, Cushing, Brooks, Westover, Dana Hall, Holderness, Kent, Worcester Academy, Eaglebrook, Philips Academy, Pomfret 등. 상세 사항 웹사이트 참조.
- 합격한 대학: Harvard, Yale, Stanford, Cornell, Columbia, NYU, Bowdoin, Dartmouth, Trinity, Emory, U. Mich., U. Penn. Brandeis, Boston College, Bowdoin 등 다수

튜터의 자질과 경력을 보고 프로그램을 선택하세요!

Academic Tutoring Department

SAT, SSAT, TOEFL, Writing 전문 학원

대표 강사 부원장: James Kim, Harvard, Yale 철학 전공

책임 강사: Robin Burns,
Stanford Univ. English Major, MS, BA, 수석 졸업,
SAT Verbal 800

- 대상 학생: Native Speaker, 유학생, 보딩스쿨/데이스쿨 학생
- 한국식 엄격한 지도. 숙제 관리. 공부를 하지 않을 수 없게 지도 함.
- 시험 요령 습득이 아닌 실력 향상 위주.
- SAT, TOEFL, SSAT수강생 전원에게 정선된 필수 단어 목록 제공

Private Tutoring

Math, Essay Writing, Physics, Chemistry, Biology, History, Spanish, French, Latin, TOEFL, SSAT, ISEE SAT, ACT

\$70-100/hr

여름 방학 특강 (보스톤)				
SAT 집중반	7월6일-8월 20일, 월, 수,	10 AM-1PM	\$1250	실전 테스트 5회
개인 지도	학생이 지정		\$60-\$80 여름 특별가	전 과목

단 주 1회 실전 테스트 일은 10 AM-1:30 PM, 최소 인원 3명

여름 방학 특강 (서울)

개인지도 혹은 4인 이하 소 그룹: 문의 02-579-9731

지도과목: SAT, ACT, AP US History, AP English, SSAT, TOEFL, Reading/Writing

기숙학교 연중 프로그램(안전한 홈스테이, 항공, 교통편 제공)

Program	기간	그룹 지도	개인 지도	제공서비스
추수 감사절	11월 중순-말	SAT, SSAT, TOEFL, ESSAY	전과목	교통편/항공편, 숙식
성탄 휴가	12월 중순-말	SAT, SSAT, ESSAY	전과목	교통편/항공편, 숙식
봄방학	3월중 3주간	SAT, SSAT, TOEFL, ESSAY	전과목	교통편/항공편, 숙식

이 프로그램 들은 2001년 부터 6년 째 제공되고 있는 정평있는 프로그램입니다. 학부모가 이 기간 중 한국에서 오시는 경우 편안한 장기 투숙 안내 제공.

- 주말 교통편, 홈 스테이, 학업 지도, 봉사 활동 제공 - 학생이 필요한 과목별 개인 지도, 유학생을 위한 집중 영어 쓰기 지도 제공
- 한 학교에서 3명 이상이 같은 프로그램으로 오는 경우 할인 혜택
- SAT는 CR과 Writing점수목표가 650-750사이인 학생을 목표로 함. SSAT는 80-99%를 목표로 하는 학생을 위한 클래스임.

보스톤 유학원

미국: 545 Concord Avenue, Suite 214,
Cambridge, MA 02138

한국: 서울 강남구 도곡동 대림 아크로텔 2402호
(삼성 타워팰리스 단지 내 02-579-9731)

대표: 원장 공학박사 송영두

Tel 617-491-0041
617-491-0043

- * 교사 수시 모집: info@bosec.com 으로 resume를 보내 주십시오.
 - * 홈스테이 가정 수시 모집: 뉴잉글랜드 전역. info@bosec.com 으로 메일 주시기 바랍니다. 전화 사절.
 - * 사무 직원 모집: 미국에서 중/고등학교를 다닌 분. humanresource@bosec.com 로resume를 보내 주십시오.
- "주차는 보스톤유학원 옆의 Fresh Pond Mall 의 Whole Foods Market에 하시면됩니다."

인권단체, 교도소 면회객 검사 중단 소송

(보스톤 = 보스톤코리아) 정성일 기자 = 매사추세츠 주의 인권단체들이 교도소 방문객들을 마약 수색견에게 검사하도록 한 주 정부의 방침에 적극적으로 반대하고 나섰다.

미국 시민 자유 연합(The American Civil Liberties Union)은 재소자 권의 보호 단체들과 함께 써픽 상급 법원에 매사추세츠 주 교정국(Department of Correction)을 제소했다. 소장에서 ACLU는 매사추세츠 주 정부가 교도소 방문객들에 대한 마약 수색견 검사를 중단하도록 법원에 요청하였다.

ACLU는 마약을 비롯한 밀수품이 외부로부터 반입되는 것을 막기 위해 작년 11월부터 교도소를 방문하는 모든 사람들을 마약 수색견으로 검사하고 있다.

ACLU는 “재소자들이 교도소 내에서 마약을 사용하는 것에 대해 교정국이 우려를 하는 것은 합당하지만, 그렇다고 해서 개에게 수색을 맡기면 어린 아동에게 위협이 될 수 있고, 심각한 사생활 침해의 가능성이 있다”며 “이런 불편한 과정 때문에 교도소 방문객들이 어려움을 겪고 발길을 돌린다면 사랑하는 사람과의 정상적인 면회도 어려워지게 된다”고 말했다.



교도소를 방문하는 모든 면회자들을 마약 수색견이 검사하도록 하는 제도에 대해 사생활 침해 논란이 일고 있다

특히 ACLU는 마약 수색견이 실수를 하거나 잘못된 판단을 하는 경우도 있다고 주장하고 있다.

ACLU의 고소와 관련하여 매사추세츠 교정국은 대변인 성명을 통해 “교도소의 보안과 재소자들의 안전은 물론 그들의 가족과 교도소 직원들을 불법적인 마약으로부터 보호하기 위해 마약 수색견을 사용하고 있다”며 “마약 중독자들의 재활 치료를 돕고 이들이 사회로 돌아갈 때 마약 중독에서 벗어나기 위해 마약 수색견은 반드시 필요한 존재”라고 밝혔다.

매사추세츠 교정국은 교도소 내에서 마약 사용이 늘어나고, 이런 마약

이 교도소 면회자들로부터 유입되고 있다고 판단하여 마약 수색견 제도를 도입했다. 마약 수색견 제도에 대한 공청회는 오는 24일 열릴 예정이다.

jsi@bostonkorea.com

이번 주 소도쿠 정답

9	3	6	5	2	1	4	8	7
4	8	5	7	9	6	2	1	3
1	2	7	4	3	8	9	6	5
2	1	4	3	7	9	8	5	6
3	7	9	6	8	5	1	2	4
5	6	8	2	1	4	3	7	9
7	4	1	9	6	2	5	3	8
8	9	3	1	5	7	6	4	2
6	5	2	8	4	3	7	9	1

MA 아동 가족부 부실 행정 도마에

(보스톤 = 보스톤코리아) 정성일 기자 = 매사추세츠 아동 가족부(Department of Children and Families)의 부실한 행정 처리에 대한 비난 여론이 다시 일고 있다. 작년 가을 어린이 실종 사건에 이어 최근 아동 학대 사건까지 등장하며 도마에 오른 것이다.

노스브리지 학군의 낸시 스핏틀리 교육감은 아동 가족부 장관에게 서한을 보내 자신의 학군을 담당하고 있는 지역 사무실이 제대로 일처리를 하지 못하고 있다며 강력하게 항의했다. 스핏틀리 교육감에 따르면 아동 학대가 의심스러운 사안들에 대해 아동 가족부에 보고서를 제출했지만 아무런 후속 조치가 없었다는 것이다.

스핏틀리 교육감은 항의 서한에서 75일 이상을 결석한 학생에 대해 절차에 따라 보고를 했지만 아동 가족부는 아무런 조치도 취하지 않고 케이스를 종결했다고 주장하고 있다. 어차피 학생의 부모들이 협조를 하지 않을 것이니 일을 진행할 수 없다는 변명을 아동 가족부에서 늘어놓았다고 항의 서한에는 적혀 있다.

또한 성적 학대가 의심스러운 학생에 대해 1년에 걸쳐 13번이나 보고를 올린 후에야 아동 가족부에서 격리 조치를 취한 적도 있었다. 심지어 아동

가족부 지역 사무실에서 노스브리지 학군의 교사들이 아동 학대에 대한 보고를 한 사실을 해당 학생의 부모에게 알려 학생에게 위협과 고통이 가해졌다고 스핏틀리 교육감은 지적하고 있다.

매사추세츠 아동 가족부는 작년 가을에 있었던 5살 아이의 실종 사건과 관련해서도 부주의한 일처리로 큰 진통을 겪었다. 이 어린이는 현재까지도 발견되지 않았으며 경찰은 이미 사망한 것으로 추정하고 있다. 아동 가족부에서는 이 실종 사건에 대한 책임으로 3명의 직원이 사임했다.

노스브리지 학군에서의 문제가 확대되자 테레스 머레이 주 상원의장은 아동 가족부에 철저한 조사와 지역 사무실 직원의 해임을 요구했다. 또한 리차드 무어 상원의원은 “아동 학대가 의심스러운 일에 대해 교사나 교장이 보고하도록 법으로 규정해 놓았으면서 아무런 조치가 취해지지 않았다”며 “이런 일을 겪게 되면 일선의 교사들은 쓸데없는 일을 했다는 죄질감을 느끼게 된다”고 말했다.

아동 가족부에 대한 비난 여론이 커지자 드블 패트리 주지사는 이에 대한 특별 조사를 고려하고 있다고 밝혔다.

jsi@bostonkorea.com

홍삼의 효능 제2장 면역력

면역력이란 몸에 침투한 세균이나 바이러스 등의 이물질의 공격에 저항하는 능력

홍삼은 면역세포를 증진시켜 환절기 감기예방에 도움을 줄 수 있습니다.

면역력이란?

면역력이란 우리 몸에 침입한 세균이나 바이러스 등 이물질의 공격에 저항하는 능력을 말합니다. 말하자면 병원균에 노출되어도 병에 잘 걸리지 않고 이겨낼 수 있게 해주는 인체방어 시스템입니다.

바이러스감염 예방 및 암치료에 유효한 인터페론 생성 촉진, 간염방지 효과 우수 (인도 중앙약물연구소 심 박사팀, 1998)

저색소성빈혈과 위 절제 후의 난치성 빈혈에 유효 (일본 도야마 중앙병원 가네기 박사팀, 1984)

고려인삼의 효과

홍삼은 면역세포를 증가시키거나 기능을 조절하여 면역 능력에 도움을 줍니다. 홍삼에 풍부하게 들어 있는 사포닌과 다당류는 T림프구의 면역세포 증식을 촉진하고 면역 효과도 높여줍니다.

면역력 증가는 인플루엔자 바이러스나 헤르페스 바이러스 등의 감염에도 효과적이며 최근 홍삼의 면역력 증가 기능을 여러 질병의 치료와 예방에 응용하고 있습니다. 특히 면역력이 약한 병치레가 잦고 감기에 잘 걸리는 사람들에게는 홍삼을 꾸준히 섭취할 것을 권하고 있습니다. 출처: 생활속의 고려인삼 (사단법인 고려인삼학회 /2010)

정관장 정품은 정관장만 취급하는 “브랜드 스토어”에서 구입해야 안전합니다.



홍삼정 맛있게 먹는 방법!

홍삼라떼에 홍삼정 반스푼을 넣고 드시면 쓰지않고 맛있게 드실 수 있습니다.



홍삼정 240g 구입시 홍삼라떼 1박스 FREE



홍삼정 240g



홍삼라떼

FREE GIFT

전화주문 서비스

FedEx 로 주문 다음날 편하게 받으세요.

781-238-0303

\$50 이상 주문시 무료배송

보스톤 정관장 브랜드스토어



Burlington점 안에 위치해 있습니다

3 OLD CONCORD RD, BURLINGTON, MA 01803



지난 6일 보스톤칼리지 콘테포럼에서 열린 보스톤 시장취임식에서 시의원들과 함께 한 월시 시장

보스톤 20년만의 새 시장 마틴 월시 취임식

진보와 협력의 새시대 약속

(보스톤 = 보스톤코리아) 오현숙 기자 = 보스톤의 48번째 시장으로 지난 6일 취임한 마틴 J. 월시, 그는 이날 시청에서 진보와 협력의 새로운 시대를 약속했다.

취임식 연설에서 월시는 보스톤을 큰 꿈의 도시이자 기회와 구원의 도시라고 설명했다. 그는 노예제도에 맞섰고 이민자들에게 문호를 개방했던 시민들, 이제 동성결혼을 인정하는데 있어서도 선두에 선 시민들을 언급하며 도시의 역사를 되짚었다.

그는 폭넓은 연합이 그를 시장으로만 들이준 추진력이었다고 지적하며, 도시

전체를 대변할 것을 다짐했다.

월시는 “오늘, 우리는 함께 선서를 했습니다” 라고 말하며 “함께 (Together), 우리는 우리가 사랑하는 도시를 위해 할 수 있는 모든 일을 하는데 헌신할 것입니다. 함께 (Together), 우리는 위대한 도시의 미래를 향해 전진할 것입니다” 라고 ‘함께’ 를 강조했다.

월시는 그의 첫번째 업무는 도시폭력을 해결하기 위한 회의를 소집하는 것이 될 것이라고 밝혔다. 지난해 보스톤에 약 40명의 살인자가 있었다고 지적하며 월시는 이는 많은 수는 아니지만 충분히 낮은 것도 아니라고 말했다. 그는 보스

톤은 유명한 대학의 명성에 걸맞는 세계 수준의 공립학교 시스템을 가지고 있는 곳이라고 덧붙였다.

그는 보스톤 재개발 기관을 구조조정하고 도시 윤리위원회를 조직해서 그의 참모들에게 “엄격한 새 윤리기준” 을 설정할 것이라고 밝혔다.

월시는 또한 ‘듣기’ 를 강조했다.

선거에 당선된 이후, 월시는 많은 포럼과 타운홀 미팅을 열고 거기서 수천명의 사람들과 새 정부에 대한 아이디어를 공유했다. 또 다른 제안들은 편지나 이메일, 전화를 통해 접수됐다.

“여러분의 목소리를 들려주십시오.” 월시는 말했다. “나는 듣고 있습니다. 그리고 나는 항상 들을 것입니다. 나는 듣고 배우고 이끌 것입니다(I will

listen. I will learn. I will lead.)”

보스톤 칼리지의 콘테 포럼 (Conte Forum)에서 치뤄진 취임식은 첼리스트 요요마의 연주와 산 P. 오말리 추기경의 기도, 드벌 패트릭 주지사와 엘리자베스 워렌 상원의원의 연설 등으로 훈훈한 분위기를 이어갔다.

취임선서는 대법원 사법 재판소의 재판장 로데릭 L. 아일랜드에 의해 진행됐다. 월시 선서 후, 보스톤의 13명 시의원들은 사무실로 가서 선서했다.

이날 포커스는 20년만에 보스톤의 새 시장이 된 월시에게 맞춰졌다.

“우리는 큰 꿈의 도시에 있고, 우리는 꿈을 실현하기 위해 필요한 것을 가졌습니다.” 라고 월시는 연설을 통해 강조했다. “그리고 만약 의심이 든다면, 도체스터 테프트 거리에서 온, 지금 여러분의 시장이 된 이 아이를 보십시오. 놀랄 사람이 나의 어머니 한 분 만은 아니라는 것을 저는 압니다.”

hsogh@bostonkorea.com

취임연설을 통해 알아본 월시 정책의 4가지 특징

(보스톤 = 보스톤코리아) 오현숙 기자 = 보스톤의 새 시장이 된 마틴 월시는 지난 6일 취임식에서 연설을 통해 그의 정책 강령을 발표할 기회를 가졌다. 기대했던 대로 그가 언급한 것의 대부분은 유세 중에 약속했던 바와 같았지만 몇 가지 짚어볼 만한 특징들이 있었다.

1.월시는 기본적인 것에 포커스를 맞추고 있다.

그가 가진 안전들에는 공공 안전, 학교와 주택 문제 등이 포함된다. 그는 새 학교관리자를 찾는 데 거나 강력 범죄율을 낮추는 것 같이 몇 가지 사안에 중점을 두고 있다.

2.월시는 폭넓은 연합체를 만들고 싶다.

그는 핵심 선거구가 있지만 지난 선거전에서 그의 경쟁자들과 연관된 이슈를 설명하는데 연설시간을 할애했다. 예를 들어, 보스톤의 허가제도 개혁이나 도시의 잘 이용되지 않는 장소를 어떻게 활

용할지 재고하는 것에 대해서 말했다. 두 가지 모두 긍정적인 조치이므로 월시가 학교 개혁, 치안 등과 씨름하고 있을 때 그들도 이 문제를 등한시 하지 않길 바란다.

3.월시는 이웃사람이다.

그는 연설에서 경제발전전에 관해 많은 말을 했지만 도심기업과 기술부문은 비교적 가볍게 지나갔다. 대신에, 그는 보스톤 이웃들의 경제성장 장려에 관하여 말했다. 중소기업에 맞춰진 월시의 초점은 완전하게 훌륭한 목표지만 아마도 젊은 계층은 혜택을 받지 못할 수도 있다.

4.월시는 그의 새 직업에 기대감으로 들떴다.

월시는 그가 직면한 도전 즉 그가 이끌고 있는 도시에 열광하고 있다는 점은 주목할 가치가 있다. 보스톤은 그가 가진 없건 성공가도를 달린다. 하지만 그의 성공은 그것을 실현시키는 규모를 결정하는데 큰 역할을 할 것이다.

hsogh@bostonkorea.com



NEWSTAR Realty of Boston
NEWSTAR BOSTON

Gina Choi

Realtor, MBA

978-866-3248
ginachoi@newstarrealty.com

Lexington Office
40 Waltham St., Lexington, MA 02420
Tel: (781) 259-4989

Newton Office
1111 Washington St., Newton, MA 02465
Tel: (617) 969-4989

REALTOR **MLS** newstarrealty.com bostonnewstarrealty.com

 Acton 콘도 \$384,900 2 beds / 2.5 Adult Com	 Andover 단독 주택 \$699,000 4 beds / 4 b 2013에 새로 지
 Lexington 단독 주택 \$959,000 4 beds / 3.5 Open concept Arlington &	 Cambridge 콘도 \$389,000 1 bed / 1 bath 편리한 상권 (Trad Starbucks) 과 T (Red Line).
 Newton 단독 주택 \$799,000 Colonial 4 Rt 9 / Mass 학교, 쇼핑물, 전	 Boston 콘도 \$370,000 2 beds / 1.5 On-site M 24-hour c

주정부 커넥터 웹사이트 제조사 소송 고려

(보스톤 = 보스톤코리아) 한새벽 기자 = 오바마케어의 실시와 함께 주정부의 헬스커넥터 웹사이트 문제가 만연함에 따라 주정부는 제조사인 CGI에 대한 법률 소송을 검토중인 것으로 알려졌다.

“현재 주정부 관료들에게 (소송 가능성을) 신중하게 고려해 볼 것을 주문했다. CGI가 받은 만큼 제대로 역할을 했는지 의문이며 내가 우려하고 있는 것이다. 대부분의 사람들은 우리가 지불한 만큼 받지 못하고 있다고 생각한다” 고 드벌 패트릭 주지사는 불만을 토했다.

마사 코클리 검찰총장도 현재 주정부 헬스커넥터 사이트를 면밀히 검토하고 있다고 밝혔다. 지난 10월 오바마케어 등

록이 시작된 이래 주정부 웹사이트는 온갖 문제점을 드러냈다. 법무부는 잘못이 발견되는 경우 결코 소송을 주저하지 않을 것이라는 입장이다.

헬스커넥터 이사회는 9일 월례회의를 열고 CGI에 웹사이트 문제점에 대해 책임을 구체적으로 물을 것인지 논의하게 될 것이라고 제이슨 레퍼츠 대변인은 밝혔다.

주정부 및 연방 정부 헬스케어 웹사이트를 만든 캐나다 CGI사는 소송을 가능하면 피하고 싶다고 밝혔다.

“CGI사는 매사추세츠 헬스커넥터와 웹기능 향상과 확장을 위해 적극적으로 협력하고 있다.” 고 밝히고 “매사추세츠 관계자들과 공식적인 법률적 충돌

을 피하기 위해 적극적으로 의논하고 있다” 고 밝혔다.

그동안 커넥터 웹사이트는 느리고 특정 버튼을 누르면 여러 메시지가 뜨는 등 주민들의 의료보험 가입을 어렵게 만들었다. 현재까지 과거 커먼웰스케어 가입자 중 총 4천 676명만이 가입했으며 앞으로 3월까지 모두 가입해야 한다.

드벌 패트릭 주지사는 “웹사이트의 기능은 결코 우리가 지불한 대가를 행하지 못하고 있다. 커넥터 이사회는 이를 논의할 것이다. 우리는 현재 변호사를 대기시켜 놓고 있으며 만약 소송을 선택하는 경우 검찰 총장도 함께 도울 것” 이라고 밝혔다.

hs0h@bostonkorea.com

시청 떠나는 메니노, 소감은 ‘시원섭섭’

(보스톤 = 보스톤코리아) 오현숙 기자 = 새 시장 취임식이 있었던 지난 6일 아침, 토마스 M. 메니노 시장은 20년간 일해왔던 그의 사무실에 작별인사를 했다.

수십명의 직원들과 오랜 친구들은 앞면에는 ‘Grazie Mille(대단히 감사하다는 뜻의 이탈리아 말)’, 뒷면에는 ‘Team Menino’ 라고 쓰여진 티셔츠를 입고 ‘For He’s a Jolly Good Fellow’ 를 활기차게 불렀다. 그뒤 한 명씩 포옹하고 사진을 찍었다.

최초의 이탈리아계 미국인 시장이었던 메니노는 이날 새로 시장에 취임하는 아이리쉬계 미국인 마틴 J.월시를 위해 아이리쉬에 관한 책 몇 권과 책상 위에 편지 한 장을 남겼다. 그것을 제외하면 사무실은 텅 비었다.

“모든 위원회와 위원들을 해산

합시다.” 라고 메니노는 깔깔거리며 말했다. 그는 그의 시계를 보며 자신이 탈 비행기가 취소된 것을 불평했다. 어디로 여행을 갈 것인지 묻는 질문에는 대답하지 않았다.

그는 그의 검은색 웨비에 타고 마지막으로 손을 흔든 뒤 시청을 떠났다.

앞서 하이드파크의 자택에서 메니노는 그의 임기가 끝나는 것이 ‘시원섭섭(bittersweet)하지만 차기 시장 월시가 도시를 한 단계 높여줄 것이라고 인정했다.

“멋진(Great) 20년이였다.” 고 회고하는 메니노. “보스톤 시민은 나에게 그 20년 이상 멋졌다. 나는 단지 그들을 잘 서브(serve)하기를 희망한다.” 라고 말했다.

hs0h@bostonkorea.com

보스톤, 경찰 최고위층 최초로 흑인 임명

보스톤 글로브, 흑인 윌리엄 그로스 경찰청 2인자로 임명

(보스톤 = 보스톤코리아) 한새벽 기자 = 보스톤 경찰 부서장 윌리엄 그로스가 흑인으로서 최초로 보스톤 경찰청 2인자인 서장 자리를 맡게 됐다.

보스톤 글로브는 9일 새벽 이름을 밝히지 않은 경찰 관계자를 인용해 윌리엄 그로스의 승진이 확실하다고 확인했다.

현재 임시 경찰청장이던 윌리엄 에반스는 정식 청장으로 임명되고 그로스는 그를 이어 보스톤 경찰부서장들을 총지휘하는 서장 직을 맡게 된다. 그는 30년의 경험을 가진 보스톤 역사

상 최초로 흑인 최고위층이 됐다.

그로스의 승진에 대해 스티븐 머피 등 시의원들은 적극적으로 환영하는 분위기다. 머피는 “그로스는 충분히 증명된 경찰 관리자다. 에반스 경찰청장의 좋은 인사” 라고 추켜 세웠다.

보스톤 경찰청내의 인종차별에 대한 문제는 지난해 에드워드 데이비스가 백인 경찰을 승진시키고 흑인 경찰을 징계시키면서 불거졌었다. 소수민족 경찰 연합은 지난 시장 선거시 데이비스를 지지하는 어떤 시장 후보도 지지하지 않겠다고 밝힌 바 있다.

그로스는 사우스 보스톤, 락스베리



흑인 최초 보스톤 경찰청 2인자 자리인 보스톤 경찰 서장에 임명된 그로스 지역 총 책임자이자 부서장직을 맡았다. 그는 경찰청내 조직폭력대처 강력부서 책임자 및 형사 지휘를 맡았다.



교통사고
직장상해
닥터노트
학생보험

물리치료 재활치료 전문병원을 찾으십니까?

현, 닥터스 통증 병원 대표 원장
뉴욕 닥터스 통증 클리닉 대표 원장
노스이턴 대학교 물리치료학 박사
메모리얼 병원 재활의학과 수퍼바이저
워싱턴 디씨 통증병원 원장
대구대학교 외래 교수
삼육대학교 외래 교수
영동대학교 교수 | 학과장
한양대학병원 재활의학과

617.731.1001
GOODPT.COM
44 Washington St, Suite 104 Brookline, MA 02445

DOCTOR PHYSICAL THERAPY
닥터스통증병원

Century 21
SHAWMUT PROPERTIES

1274 Washington Street
Newton, MA 02465

송 윤주 Realtor
Yoon Song
Direct: 857-636-0429
Email: Yoonjoo@centry21.com
Web: YoonBoston.com

주택 매매, 콘도, 수익성 부동산 투자, 렌트 전문
고객의 입장에서 성실하게 도와드리겠습니다.

Newton, Needham, Brookline, Belmont,
Boston, Wellesley, Weston, Cambridge,
Lexington 전문

"휴식과 회복이 있는 곳"

문혜 한의원

Grace Acupuncture
& Oriental Medicine

원장: 백승희 (경희한의대 42기)
각종 상해, 의료보험 취급 / 편리한 주차

전화 781.862.1842
442 Marrett Rd, Suite 6, Lexington, MA 02421
www.graceaom.com

장기실업수당 연장안 상원통과 실패

(보스톤 = 보스톤코리아) 오현숙 기자 = 미국의 장기 실업수당 특별 연장 방안을 놓고 민주당과 공화당이 이견을 좁히지 못하고 있다.

지난 14일 장기 실업수당 연장안에 합의하려는 양당의 시도는 표결절차를 놓고 갈등을 보이다 결국 법안 통과에 실패했다.

던 헬러 상원의원(공화, 네바다)은 민주당 의원들과 함께 찬성표를 던지며 법안을 밀어부쳤다. 그러나 상원 다수당(민주당)의 해리 라이드 원내대표는 표결 절차상의 이유를 들어 반대표를 던져 향후에 다시 표결이 이뤄지게 됐다.

공화당원은 자신들이 발의한 수정안이 통과되면 60표라는 과반수 이상의 표를 확보해야 하지만, 최종 표결은 단 순히 과반만 확보하면 된다는 사실에 반대 표했다. 이에 앞서 라이드 원내대표는 공화당 수정안에 대한 5단계 투표안을 제안하며 상원 소수당(공화당)에 날을 세웠다.

월스트리트저널(WSJ)은 이번 표결은 올해 중간선거를 앞두고 양당이 정치적인 '점수따기'에 나서면서 문제가 더

커졌다고 지적했다.

민주당은 11월 중순까지 장기 실업수당을 지급하기 위해 다른 지출 항목을 180억달러 가량 줄일 것을 제안한 반면 공화당은 65억달러 규모의 3개월 연장안을 제시했다. 마찬가지로 재원 조달은 다른 지출 항목의 삭감으로 대체하겠다고 밝혔다.

라이드 원내대표는 "사안의 시급성을 모두 인식해야 한다"며 "현재 많은 사람들이 절망에 빠져있다"고 강조했다.

그러나 미치 맥코넬 공화당 상원 원내대표는 "민주당의 제안은 말도 안 되는 것"이라며 거절의 뜻을 표했다.

몇몇 의원은 여전히 협상을 지속하고 싶다는 의사를 밝혔지만 다음주 휴회하는 의회가 재개된 이후에나 가능할 전망이다.

"나는 여전히 희망적이다. 현재는 상황이 별로 좋지 않아 보이지만 우리는 실업수당 연장안을 통과시키기 위한 초당적 합의를 도출할 수 있다"고 수잔 콜린스 상원의원(공화, 메인)은 말한다. 콜린스 의원은 지난 13일에 실업수당을 3개월 연장하는 안을 발의해 민주당에 제

페이팔(PayPal) 결제과정 개선

(보스톤 = 보스톤코리아) 오현숙 기자 = 이베이의 결제 서비스인 페이팔(PayPal)이 이용자들의 편의를 위해 온라인 체크아웃 과정을 개선했다.

앞으로 이베이 이용자들은 결제 시 따로 페이팔 사이트에 접속할 필요없이 물건을 구매한 사이트에서 바로 결제가 가능하다. 이에 따라 페이팔 측은 앞으로 이용자가 증가할 것으로 기대하고 있다.

페이팔은 지난 13일 이 새로운

결제 과정을 몇몇 판매자와 테스트하고 있는 중이라고 밝히고 이것이 올해 상반기 안에 규모가 큰 업체들에 도입될 것이라 말했다. 중소기업들도 그 이후 사용 가능하게 될 것이다.

게다가, 페이팔은 2월부터 Discover 카드나 또는 Micros 결제 시스템을 이용하는 판매자들을 위해 "payment code" 라는 기능을 추가할 것이라고 밝혔다. 이 기능은 구매자들이 스마트폰을 이용

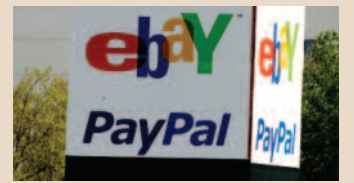

페이팔이 결제방식 간편화를 통해 이용자 증가를 기대하고 있다

하거나, 4차리의 코드 또는 고전적 바코드의 최신 버전인 QR코드를 이용해 값을 지불할 수 있게 해준다.

페이팔은 이것이 190만개의 실제 매장과 미국에 있는 다른 판매자들을 겨냥한 결제방식이라고 말했다. hsoh@bostonkorea.com



지난 14일 국회의사당에서 기자들에게 민주당 정책에 대해 발표하고 있는 해리 라이드 상원 원내대표

안한 8명의 공화당 의원들 중 한 명이다. 지난달 28일로 6개월 이상의 장기실업자에 대한 수당 지급이 중단됐으며 의회

의 결정이 늦어지는 동안 130만명이었던 실업수당 미수령자는 140만명으로 늘었다. 장기 실업수당을 받지 못하는 사람

은 앞으로도 매주 평균 7만2000명씩 늘어날 것으로 예상된다.

hsoh@bostonkorea.com

WV. 수돗물 화학물질 오염으로 비상사태

(보스톤 = 보스톤코리아) 오현숙 기자 = 웨스트버지니아주 수돗물이 화학물질 유출로 인해 오염되어 최소 30만명의 주민들이 극심한 물 부족에 시달리고 있다.

주 정부뿐 아니라 연방정부도 비상사태를 선포하고 재난 지역에 대

한 구호조치에 들어갔지만 언제 수돗물을 정상적으로 이용할 수 있을지 아직 불투명하다.

이로 인해 학교와 식당은 10일 모두 폐쇄되고 식품점에서는 생수가 동났다. 병원도 재판 일정을 취소했다. 병원도 상당수 수술을 취소하



화학물질이 유출로 웨스트버지니아에 비상사태를 야기한 프리덤 인더스트리

고 응급하지 않은 환자를 귀가조치했다.

이번 사태는 지난 9일 엘크강(Elk River)주변에 있는 화학공장 프리덤 인더스트리의 4만 갤런짜리 탱크에

서 약 7500갤런의 화학물질이 유출됨으로써 일어났다.

유출된 화학물질은 4-메틸사이클로헥세인 메타놀이며 일부는 강으로 흘러 들어가기 전에 탱크를 막았다고 회사는 주장하지만 얼마만한 양이 강물에 유출되었는지는 정확히 측정하기 어렵다. 이 물질은 인체에 치명적인 질병을 일으키는 것은 아니지만 눈과 피부에 통증을 유발하거나 삼키거나 들이마셨을 때 구토, 호흡 곤란을 일으킬 수 있다.

얼 레이 톰블린 웨스트버지니아 주지사는 화학물질의 영향권에 있는 주내 9개 카운티 주민들에게 수돗물을 변기 청소용 외에는 쓰면 안 된다고 금지령을 내렸다.

지역 주민은 "사방에 물이 넘치지만 마실 물은 한 방울도 없다"고 물 부족을 호소하고 있다.

지역주민은 소방서에서 무료로 제공하는 물을 받아 쓰거나, 0.5갤로 그램짜리 물을 1.6 달러에 구매해야 한다. hsoh@bostonkorea.com

JESSICA BEAUTY

한국 종합 화장품 | 참존 화장품 직영

시선집중 잡티개선, 주름개선, 탄력개선, 미백까지...

“화장품에도 당신의 인격과 품격이 묻어납니다”

나만의 화장품으로, 내 피부는 내가 만든다. 소비자의 선택을 도와주고 행복하게 만들어 드리겠습니다.

드디어 상륙 참존 스킨타운샷에서 피부관리 하시는 멤버에게만 사용하는 제품

처진 피부에 회소식

스킨타운 프리미엄 리와이징 크림으로 처진 피부를 개선 (탄력강화, 조직이 살아납니다) 잡티 개선 참인셀 비타민C.E크림



617.770.0188 온라인 쇼핑몰 오픈 | 무료배송

JessicaSecret.com

219 Quincy Ave. #31-A, Quincy, MA 02169 金門 Kam Man Food 중국마켓 안에 있습니다

TASTE OF KOREA
코리아나
 KOREANA RESTAURANT



BEST OF BOSTON
2006

BEST OF BOSTON
2001

BEST OF BOSTON
2000



모든 테이블에 최신 바베큐그릴을 설치, 한결같은 맛을 즐기실 수 있습니다



Parking Information

1. 주유소주차, Broadway Gas Station (Mon~Sat: After 6pm), (Sun, Holiday: All Day)
2. 건물 뒤 주차장, Drive Way(Behind Building) (Lunch: 4 Cars), (Dinner: 2 Cars)
3. 도로주차, Broadway Play Ground 옆 (2 Hours Free Parking: 8am~6pm), (After 6pm: Free) (Sun: All Day Free)

*이외에도 Free Parking 가능한 곳이 Restaurant 가까이 여러곳이 있습니다. 전화로 문의해 주세요.

617.576.8661
www.koreanaboston.com

영업시간
 일요일-목요일(11:30AM~10:30PM)
 금요일-토요일(11:30AM~12:00AM)
 154 Prospect St, Cambridge, MA 02139

"테이퍼링 취약국가, 5개국에서 8개국으로 증가" < FT >

(서울=연합뉴스) 류창석 특파원 = 미국 연방준비제도(연준)의 테이퍼링(자산 매입 축소)에 취약한 국가가 기존의 5개국에서 8개국으로 늘었다고 파이낸셜타임스(FT)가 16일 보도했다.

FT는 투자자들이 벤 버냉키 연준의 장이 작년 5월 연준의 자산매입 규모 축소를 시사한 후 신흥국 시장이 동요했던 상황이 재발할 가능성을 가장 우려하고 있다면서 자산운용사인 슈로더와 함께 국가별 단기외채와 경상수지 적자 합계 대비 외환보유액 비율을 분석한 결과 테이퍼링에 취약한 국가가 남아프리카공화국과 터키, 브라질, 인도, 인도네시아, 헝가리, 칠레, 폴란드 등 8개국으로 늘어났다고 전했다.

이 분석에 따르면 작년 하반기 기준으로 터키, 남아공, 칠레, 인도, 인도네시아는 향후 1년간 단기외채와 경상수지 적자를 메울 수 있는 외환을 보유한 것으로 나타났으며 헝가리와 브라질, 폴란드는 2년 정도 버틸 수 있을 것으로 나타났다.

세계은행(WB)도 15일 급격한 테이퍼링으로 신흥국 시장으로의 자금 유입이 수개월간 최대 80% 급감할 수 있



다고 경고하면서 테이퍼링으로 선진국 장기금리가 200bp(1bp=0.01%)까지 오를 수 있다고 내다봤다.

당초 테이퍼링 취약국은 경상수지와 재정적자를 기준으로 5개국(인도, 인도네시아, 터키, 브라질, 남아공)이 거론됐으나 외부자금조달 의존도가 취약성 척도에 더해지면서 헝가리, 칠레, 폴란드가 추가됐다.

슈로더의 신흥시장 이코노미스트크레이그 보덤은 시장의 초점은 특히 외부자금 의존도가 높은 국가, 특히 단기부채 상환 부담이 큰 나라로 이동하고 있다고 말했다.

그는 "자금유입이 중단되거나 유출되는 등 '갑작스러운 정지'(sudden stop)에 대한 우려가 이를 뒷받침하고 있다"면서 "이런 일이 벌어지면 부채가 많은 기업들에 엄청난 충격을 줘 은행권에도 연쇄파장이 일어날 것"이라고 덧붙였다.

한편 8개국 외에도 우크라이나, 베네수엘라, 아르헨티나 역시 위험에 노출된 것으로 분석됐는데 FT는 이들 국가의 신용등급이 최저 수준임을 지적하면서 이들 경제의 취약성이 테이퍼링보다는 국내 정치, 경제의 불확실성에 기인한다고 지적했다.

노벨상 수상자 등 경제학자 75명 美최저임금 인상촉구

"일자리는 줄지 않고, 약간의 경제부양 효과가 있을 수"

(워싱턴 블룸버그=연합뉴스) 이들은 과거 시간당 임금인상 = 역대 노벨 경제학자 수상자 75명이 미국 연방정부의 노동자 최저임금 인상계획을 지지하고 나섰다.

노벨 경제학상을 받은 케네스 애로우, 피터 다이아몬드, 에릭 매스킨, 토머스 셸링, 로버트 솔로, 마이클 스펜스, 조지프 스티글리츠와 여타 경제학자들은 13달러25센트(약 7천680원)인 일일 최저임금을 2016년까지 10달러10센트로 올리라고 촉구했다.

이들 학자는 그 이후로는 인플레이션과 연동하라고 덧붙이면서 그간의 경제연구들은 임금을 올린다고 일자리가 줄지는 않는다는 것을 보여준다고 지적했다.

이들은 과거 시간당 임금인상도, 노동시장이 취약하던 시절에조차 최저임금을 받는 노동자들의 고용에 거의 영향을 끼치지 않았거나 아예 영향을 주지 않았다는 점을 지적하며 "임금을 올리면, 그보다는) 저임 노동자들이 임금상승분을 소비하면서 약간의 경제부양 효과를 낼 수 있다"고 적었다.

미국은 버락 오바마 대통령이 일(현지시간) 공개서한을 통해 7달러25센트(약 7천680원)인 일일 최저임금을 2016년까지 10달러10센트로 올리라고 촉구했다.

uni@yna.co.kr

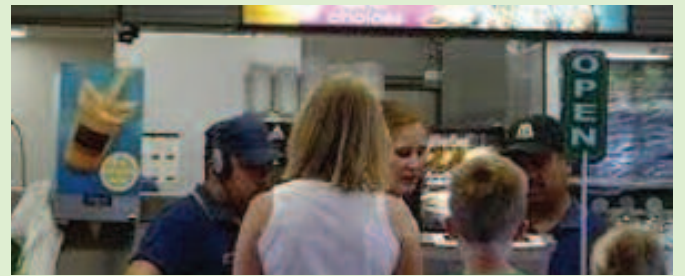

2014년 새해 맞이 건강 프로젝트

宣 癒 堂

일반 보약 \$250

녹용 보약 \$380

한약의 탁월한 효능과 신선함을 위해 선유당에서는 직접 한약을 다려 드립니다.

한의원 선유당

1208B VFW Parkway #201 Boston, MA 02132
Tel 617.327.1812 www.sunudang.com

Dedicated to Your Health

Icon Dental

아이콘덴탈

Ultimate Smile

Quality Dental Care

렉싱턴과 콩코드에 편리하게 위치한 아이콘 덴탈은 여러분과 가족 모두에게 적합한 맞춤형 치료 계획을 통해 미용치과, 성인 및 소아 치열교정 및 최신 임플란트 시술에 이르기까지 모든 분야의 치과 진료를 제공하고 있습니다. 최신 기구재와 진료기술 그리고 편안하며 현대적인 진료실에서 친절한 스태프와 함께 양질의 치과 진료를 제공하기 위해 최선의 노력을 다하고 있습니다.

대표원장 치의학박사 안형준

57 Bedford St. Suite 220, Lexington MA 02420
전화 781-861-8978

97 Lowell Rd. Suite A8, Concord MA 01742
전화 978-369-0254

이메일 info@icondentalexington.com
www.icondentalexington.com

Dr. 차 영 주
치과 일반의

Dr. James Kim
치과 일반의

Dr. Larisa Turkenich
치과 일반의

Dr. Charles Braga
임플란트 및 잇몸 수술 전문의

Dr. 오 동 현
교정 전문의

H MART

A KOREAN TRADITION MADE IN AMERICA. SINCE 1982.

Yes, We are **OPEN 365** days a year!
SALE WEEK JAN. 17, 2014-JAN. 23, 2014
ONLY FOR HMART BURLINGTON STORE

STORE HOURS: SUN.-THU. 8:00 AM - 9:00 PM | FRI.-SAT. 8:00 AM - 10:00 PM
 All prices are based on availability. Typographical errors may be present in the prices and descriptions.
 수량에 따라 세일이 일찍 끝나는 경우가 있습니다. 본 광고를 수정하는 과정에서 인쇄에 오류가 있을 수 있는 점 양해바랍니다.

전화 주문 201-229-1111
 인터넷 주문 www.hmart.com

32년전통의
 이주최대고국선물관
한마름 고국통신판매

2014년 1월 1일부터 1월 31일까지
 한식한 한국에 계신 고마운분들께
 사랑과 감사의 마음을 전합니다.
 Show your Love & Appreciation to
 your Loved Ones with Hmart.com

10% Off
 특별할인!!
 연미야채는 생채양념이더좋아다들우습습니다.

전화 주문 201-229-1111
 인터넷 주문 www.hmart.com

한우, LA갈비, 영광굴비, 과일, 한과, 건강상품 등
 설날 최고의 인기상품들에 대하여 10% 특별할인해 드립니다.

New Year. NEW YOU.

HEALTHY EATING STARTS WITH FLAVORFUL FOOD WITH THE FRESHEST OF INGREDIENTS. MEALS THAT PACK A NUTRITIOUS PUNCH, WITH A DELICIOUS FINISH ARE ON SALE NOW. COME IN AND START THE NEW YEAR WITH A HEALTHY NEW ATTITUDE.

새해에는 더 건강하고 새롭게!

금토일만 세일 가격 적용
 Fri/Sat/Sun Limited Time Offer

FUJI APPLE 후지 사과 lb. **\$1.28**

FRESH BEEF TOP BLADE STEAK 부채살 (낙엽살) lb. **\$5.99**

금토일만 세일 가격 적용
 Fri/Sat/Sun Limited Time Offer

PORGY 흑도미 lb. **\$1.99**

HAIOREUM SPROUTED BROWN RICE 해오름 발아 현미 3 lbs. **\$7.49**

금토일만 세일 가격 적용
 Fri/Sat/Sun Limited Time Offer

HAIOREUM SPROUTED BROWN SWEET RICE 해오름 발아 현미찰 3 lbs. **\$8.99**

PALERMO GRAPESEED OIL 팔레모 포도씨유 34fl.oz. **\$5.99**

건강한 식단은 신선한 식재료로 만든 맛있는 음식으로부터 시작됩니다. 각종 영양소는 물론, 맛까지 고루 갖춘 제품들을 세일합니다. H마트에 오셔서 건강한 몸과 마음으로 새해를 맞이하세요!

Organic 100% DELICIOUS

H마트 유기농 제품으로 더 건강해지세요.

ORGANIC FARM Organic Soy Bean 유기농장 유기농 메주콩 3 lbs. **\$6.49**

USDA ORGANIC

hey hey hey!
 Presenting our **SOYBEAN PASTE**

A soup base, a dip, a flavorful salad dressing. It's the do-anything-with-it sauce!

HAIOREUM Soybean Paste 해오름 시골된장 6.6 lbs. **\$7.99**

BIG SAVINGS FOR SMART SHOPPERS LIKE YOU! 오늘부터 H마트 스마트 카드로 똑! 소리나게 장보세요.

KADOYA Sesame Oil 가도야 참기름 56fl.oz. **\$11.99**

NONGSHIM Shin Ramyun 농심 신라면 120g x 4ea./pkg. **\$3.29**

HAIOREUM Bun 해오름 꿀호떡 찹쌀/녹차/옥수수/보리 6.34oz. **\$1.99**

Beef Knuckle Bones Cut 자른 도가니 lb. **\$1.29**

Thin Sliced Pork Single Belly 대패 삼겹살 lb. **\$7.99**

금토일만 세일 가격 적용
 Fri/Sat/Sun Limited Time Offer

Garlic 마늘 5pcs/pkg. **2\$1.28 for**

금토일만 세일 가격 적용
 Fri/Sat/Sun Limited Time Offer

Ginger 생강 lb. **\$1.48**

금토일만 세일 가격 적용
 Fri/Sat/Sun Limited Time Offer

Koimo Sweet Potato 코이모 고구마 lb. **\$1.28**

금토일만 세일 가격 적용
 Fri/Sat/Sun Limited Time Offer

I LOVE TOFU Tofu 아이러브 두부 All Varieties/14oz. **\$0.88**

Boneless Pork Loin 돈가스 lb. **\$4.99**

Marinated Tenderized Pork Single Belly 양념 발집 삼겹살 lb. **\$5.99**

TONGTONGBAY Dried Squid (Sliced) 통통배 오징어채 12oz. **\$6.99**

다이어트에 도움이 되는 Squid 오징어 600up/lb. **\$1.99**

PARANHAE Dried Green Laver 파란해 돌자반 10oz. **\$8.99**

Half Shell Bloody Clam 반칸 꼬막 lb. **\$3.99**

ALCHAN SOONDAE Cooked Korean Brand Link 알찬 순대 1.5 lbs. **\$7.95**

PALDO Seafood Flavor Cup Noodle Soup 팔도 해물 컵라면 2.29oz. x 6ea./box **\$5.99**

PALDO Gomtang/Kokomen 팔도 곰탕/꼬꼬면 65g x 6ea./box **\$5.99**

HAIOREUM Half Dried & Cut Pollack 해오름 절단 명태코다리 1.32 lbs. **\$3.49**

CHORIPDONG Seasoned Wild Filefish 초립동이 쥐포 10.58oz. **\$5.49**

HANSUNG Fried Fish Cake 한성 부산어묵 종합 B 2.2 lbs. **\$3.99**

HANSUNG Sanuki Udon 한성 사누끼 우동 1.2kg **\$2.99**

ORION Fresh Berry 오리온 후레쉬베리 336g **\$4.99**

ULLEUNG FOOD Korean Aster Glehni 울릉식품 삶은 부지갱이 2.2 lbs. **\$11.99**

CJ Beef Flavor Soup Stock CJ 쇠고기 다시다 2.2 lbs. **\$8.99**

HORMEL FOOD SPAM Spam 스팸 All Varieties/12oz. **2\$6 for**

HAIOREUM Roasted Seaweed 해오름 밥도둑 김 재래/파래/들 3.5oz. **\$3.49**

Knitted Slippers 니트 실내화 카키/베이지/레드/화이트 S/L size - pair **\$3.99**

OXY Deodorizer for Refrigerator 옥시 냄새막는 하마 Charcoal/up to 75L. **\$4.99**

CLEANWRAP Vinyl Bag for Soup 크린랩 크린 국물백 18 x 28cm/12cnt/ea. **\$1.99**

ZOJIRUSHI SALE EVENT

Purchase a ZOJIRUSHI Umami Micom Elec. Rice Cooker (NS-YAC18/10 cups), get **FREE** a ZOJIRUSHI Mug (SM-JB36A1/0.36L/\$22.99 Value).

\$229.99 + **FREE GIFT**

stay out of THE COLD

Warm up with a quick and easy meal by HAIOREUM. 우리쌀로 만든 해오름 즉석 쌀떡국

쉽고 빠르게 요리할 수 있는 해오름 즉석 쌀떡국과 온 겨울을 따뜻하게 보내주세요.

WE'RE NEVER CLOSED

Store hours vary between locations. Please call the one nearest you for exact times.
H마트는 1년 365일 항상 오픈합니다.

BURLINGTON MART

3 YANKEE DIVISION HWY
 WHEELER RD
 OLD CONCORD RD
 MIDDLESEX TURNPIKE
 MULLER RD

I-93 NORTH: Exit 37B (into I-95 S/MA-128 S) toward Waltham, Exit 32B-32A toward Burlington, follow signs for Middlesex Turnpike/Arlington, turn left (at the light) and turn left when you see the Hmart sign (near Market Basket).

I-3 SOUTH: Exit 25A (into I-95 S/MA-128 S) and follow signs for Middlesex Turnpike (South), turn left (at the light) and turn left when you see the Hmart sign (near Market Basket).

43 Middlesex Turnpike, Burlington, MA 01803
 Hmart Cambridge store COMING SOON

AND THAT'S WHAT YOU GET WITH THE BUYING POWER OF 45 STORES.

H마트는 최고의 신선함과 뛰어난 품질, 합리적인 가격으로 고객님의 만족을 위해 노력하고 있습니다. 미전역 45개 매장을 통합관리하는 구매력으로 온가족의 건강을 지키는 최상의 식품을 공급하겠습니다. Our mission is to offer the freshest products. If that means we have to get our fish from the Fulton Fish Market, we do it. If it means we have to negotiate directly with farmers, it's done. If it means we have to go out of our way, and bend over backwards for the best price, it's not a problem. So when the time comes to make that "magical" meal... Hmart think your ingredients had better be, better than the best.

Find us on: **facebook**

H마트 페이스북에 놀러오세요!
www.facebook.com/hmartofficial

Scan our QR-code with your smart phone for more information.

CUSTOMER SERVICE
 T. 877.427.7386
 Customer_care@hmart.com

The following sale information can be found on our website www.hmart.com

재닛 옐런 연방준비제도 차기 의장 지명자



bostonhanjin.com

여러분 가까이 있습니다!

 **한진**

175 Harvard Ave. Allston, MA 02134

T: 617.782.2424 F: 617.782.2421

귀국이사 / 로컬이사 / 포워딩 / 택배 서비스

여권사진 / 이벤트 사진 / 영상 촬영 및 편집
그래픽디자인 서비스 / 디지털 포토 & 포토샵 튜터링

결혼식비디오예약중 
Nabis Studio



 **대한통운 보스톤 지사**
<http://www.keboston.com>

대한통운 과 CJ 아시아 최고의 물류시장 오픈 !!
뉴잉글랜드의 모든 이사를 맡겨 주십시오..

귀국이사 · 로컬이사 · 타주이사
한국 및 타주 자동차 운반

고국의 전지역 일주일 도착을 보장하는 **항공택배**

24시간 이사상담



978-461-2424 / 1-888-239-9377

e-mail 상담 : huny@keusa.com

51 Knox Trail, Acton, MA 01720

1114 Beacon St. Newton, MA

예약문의: 617.527.7888

단체 식 노래방 시설 완비!

월-목 11:30~3:00/4:30~10:30

금-일 11:30~3:00/4:30~11:00

잊을 수 없는 한국의 맛을 압구정에서 느껴보세요!



확! 달라진 메뉴와 맛으로 압구정이 여러분을 모십니다!



입에서 살살 녹는 생갈비와 로얄갈비
크리코 함께 즐기는 \$6.99 소주!
푸짐 칼칼한 아구찜과 곱창전골!!



참이슬
Original
ONLY \$6.99

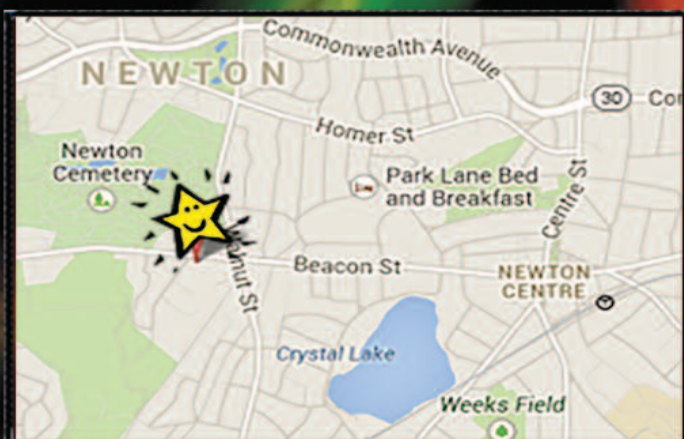

9시 30분 이후 단체 식 노래방 이용 가능!

단체 손님 예약 환영!

1114 Beacon St. Newton, MA
예약문의: 617.527.7888
단체 식 노래방 시설 완비!

뉴 압구정 찾아 오시는 길

(뉴튼 센터 역에서 차로 3분거리)



이명원

공인회계사
617-455-8073
mwlee@kicpa.or.kr 또는
tomwee1125@gmail.com

한국에 거주하는 미국시민권자와 영주권자를 위한 세무가이드(1) 미국에서의 세금신고

지난 주까지 한국에 거주하는 미국 시민권자나 영주권자의 근로소득에 대한 한국의 연말정산에 대해 살펴보았습니다. 연말정산은 근로소득(급여)에 대해서만 세금을 정산하는 것이므로 근로소득이외의 종합과세되는 소득(예를들면, 사업소득 등)이 있는 납세자는 매년 5월에 다시 세금신고를 해야합니다. 5월의 종합소득신고와 관련된 내용은 추후에 다시 살펴보기로 하고 이번주부터는 한국에 거주하는 미국시민권자나 영주권자가 미국의 세금신고는 어떻게 하는지에 대해 알아보기로 합니다.

‘한국에 거주하는 미국시민권자와 영주권자를 위한 세무가이드’ 첫회에서 미국시민권자는 그가 어느나라에 거주하든, 거주하는 나라에 세금을 냈든 안냈든 전세계의 모든 소득을 미국에 신고해야 한다고 설명드렸습니다. 미국 영주권자(Green card holder)도 기본적으로 미국 시민권자와 동일하게 어디에 사는지 불문하고 전세계 모든 소득을 미국에 신고해야 합니다. 그런데 영주권자는 시민권자와는 다르게 조세조약 등에 의해 한국의 거주자로 인정되면 그는 미국에서는 비거주자(Nonresident alien)로 세금신고를 할 수도 있습니다. 비거주자는 미국내에서 발생한 소득에 대해서만 신고하는 것이므로 한국에서 발생한 소득은 신고할 필요가 없습니다. 그런데 한가지 고려해야 할 것은 영주권자가 비거주자로서 세금신고를 하면 이민법상 영주권유지에 영향을 끼칠 수 있다는 의견이 있다는 것을 염두에 두어야 합니다.

언제까지 신고해야하나

일반적으로 개인은 4월15일까지 세금신고를 해야합니다. 그런데 그렇게 할 수 없는 경우 Form 4868을 작성하여 신고 연장신청을 할 수 있습니다. 정상적으로 연장신청이 이뤄지면 신고기간이 6개월 자동연장되어 10월 15일까지 신고하면 됩니다. 그런데 여기서 6개월 연장이라는 것은 ‘세금신고’를 연장해주는 것일뿐 ‘세금납부’를 연장해 주는 것은 아닙니다. 따라서 세금신고를 연장하더라도 세금납부는 4월 15일까지 해야합니다. 만약 4월 15일까지 세금을 납부하지 않으면 그 미납부한 세금에 대해 미납부가산세(failure to pay penalty)와 이자(interest)가 부과됩니다.

미국외의 해외에 거주하는 납세자는 2개월 자동연장

한편, 시민권자나 영주권자 중 미국외의 다른나라에 거주하는 납세자는 신고 및 납부 기한이 4월 15일에서 2개월 자동연장됩니다. 여기서 ‘2개월 자동연장’에는 ‘세금신고’뿐만 아니라 ‘세금납부’도 포함됩니다. 따라서 해외에 거주하는 시민권자나 영주권자가 6월 15일까지 세금을 신고하고 납부하면 미신고가산세나 미납부가산세가 부과되지 않습니다. 그러나 이경우에도 4월 15일 이후부터 납부일까지의 기간에 대한 ‘이자(interest)’는 추가로 내야합니다.

‘2개월 기한연장’은 특별한 신고서식이나 신고절차가 요구되지 않습니다. 그러나 세금신고를 할 때에 신고서와 함께 2개월 자

동연장대상자에 해당한다는 내용의 진술서(statement)를 첨부해야 합니다.

Form 4868을 제출하면 10월15일까지 연장 해외에 거주하는 시민권자 등이 6월 15일까지 신고를 할 수 없는 경우 Form 4868에 의해 신고기한을 연장할 수 있습니다. 일반납세자의 경우 Form 4868을 제출하면 신고기한이 6개월 연장되지만, 해외에 거주하는 시민권자나 영주권자의 경우 4개월만 연장됩니다. 즉, Form4868에 의해 연장신청을 하면 6개월이 연장되어 신고기한이 12월 15일 되는 것이 아니라, 4개월만 연장되어 일반 납세자와 같이 10월 15일이 신고기한입니다. Form 4868에 의한 신고기한 연장은 세금신고에만 해당되며, 세금납부에는 해당되지 않습니다. 따라서 6월 15일 이후 미납부한 세금이 있는 경우 그에 대해 미납부가산세와 이자를 추가로 내야합니다.

참고로 해외에 거주하는 시민권자나 영주권자의 신고기한 연장과 관련한 가산세(penalty)와 이자(interest)의 내용을 요약하면 다음과 같습니다.

첫째; 4월 15일까지 신고 및 납부한 경우 : 이경우는 정상적인 신고기한 내에 신고 및 납부한 것이므로 아무런 문제가 없고

둘째; 2개월 연장된 6월 15일까지 신고하고 납부한 경우: 이때는 2개월 자동연장기간 내에 신고 및 납부한 것이므로 가산세는 부과되지 않지만 4월 15일 이후의 기간에 대한 이자(interest)는 부과되며,

셋째; Form 4868에 의해 4개월 기한 연장을 받아 6월 15일 이후 신고 및 납부한 경우 :

이때는 6월 15일 이후의 기간에 대한 미납부가산세와 4월 15일 이후의 기간에 대한 이자가 부과됩니다.

12월 15일까지 2개월 추가 연장

또한 해외에 거주하는 시민권자나 영주권자가 Form 4868에 의해 연장신청한 10월 15일까지 신고를 할 수 없는 경우 추가로 2개월을 연장받을 수가 있습니다. 이때에는 10월 15일까지 그 사유서를 IRS에 제출해야 합니다.

요건충족을 위한 기한연장 신청

해외에 거주하는 시민권자나 영주권자는 일정요건을 갖추면 ‘Foreign earned income exclusion’ 규정에 의해 일정액의 근로소득이나 사업소득 등을 소득에서 제외할 수 있습니다. 이 규정은 기본적으로 Bona fide resident test 또는 330 days test를 충족한 해외 거주자에게 적용됩니다. 따라서 현재는 위의 요건에 해당하는 해외거주자가 아니지만, 일정기간이 지나면 이런 요건을 충족시킬 수 있는 납세자의 경우 6월 15일까지 Form 2350 을 IRS에 제출하면 일정기간 신고기한이 연장됩니다. 이경우 일반적으로 요건을 충족한 날로부터 30일까지 신고기한이 연장됩니다.

*이 내용은 현행 법령을 기준으로 일반적인 내용을 안내한 것입니다. 따라서 실제 개별적인 세무신고시에는 반드시 전문가의 조언을 받아 처리하시기 바랍니다

워십프론티어교회 신년부흥집회

Re2014

with Stechl Quest 강명명 찬양악사

2014. 1. 24(금) ~ 2014. 1. 26(일)

* 매일 저녁 6시 버클리움대 앞에서 교회차량 운행

* **강명명 찬양악사** 역자
 - **CCIC/CAM 워십악사** 티스트
 - **송정승** 실용대학교학 교구교회음악사 주빙교수
 - **앨범** 앨범 **《The Way》** 1집, **《The Life》** 2집, **《The Way》** 3집, **《The Life》** 4집, **《The Way》** 5집, **《The Life》** 6집, **《The Way》** 7집, **《The Life》** 8집, **《The Way》** 9집, **《The Life》** 10집, **《The Way》** 11집, **《The Life》** 12집, **《The Way》** 13집, **《The Life》** 14집, **《The Way》** 15집, **《The Life》** 16집, **《The Way》** 17집, **《The Life》** 18집, **《The Way》** 19집, **《The Life》** 20집, **《The Way》** 21집, **《The Life》** 22집, **《The Way》** 23집, **《The Life》** 24집, **《The Way》** 25집, **《The Life》** 26집, **《The Way》** 27집, **《The Life》** 28집, **《The Way》** 29집, **《The Life》** 30집, **《The Way》** 31집, **《The Life》** 32집, **《The Way》** 33집, **《The Life》** 34집, **《The Way》** 35집, **《The Life》** 36집, **《The Way》** 37집, **《The Life》** 38집, **《The Way》** 39집, **《The Life》** 40집, **《The Way》** 41집, **《The Life》** 42집, **《The Way》** 43집, **《The Life》** 44집, **《The Way》** 45집, **《The Life》** 46집, **《The Way》** 47집, **《The Life》** 48집, **《The Way》** 49집, **《The Life》** 50집, **《The Way》** 51집, **《The Life》** 52집, **《The Way》** 53집, **《The Life》** 54집, **《The Way》** 55집, **《The Life》** 56집, **《The Way》** 57집, **《The Life》** 58집, **《The Way》** 59집, **《The Life》** 60집, **《The Way》** 61집, **《The Life》** 62집, **《The Way》** 63집, **《The Life》** 64집, **《The Way》** 65집, **《The Life》** 66집, **《The Way》** 67집, **《The Life》** 68집, **《The Way》** 69집, **《The Life》** 70집, **《The Way》** 71집, **《The Life》** 72집, **《The Way》** 73집, **《The Life》** 74집, **《The Way》** 75집, **《The Life》** 76집, **《The Way》** 77집, **《The Life》** 78집, **《The Way》** 79집, **《The Life》** 80집, **《The Way》** 81집, **《The Life》** 82집, **《The Way》** 83집, **《The Life》** 84집, **《The Way》** 85집, **《The Life》** 86집, **《The Way》** 87집, **《The Life》** 88집, **《The Way》** 89집, **《The Life》** 90집, **《The Way》** 91집, **《The Life》** 92집, **《The Way》** 93집, **《The Life》** 94집, **《The Way》** 95집, **《The Life》** 96집, **《The Way》** 97집, **《The Life》** 98집, **《The Way》** 99집, **《The Life》** 100집

2014. 1. 24 (금) 주소 : 7 Clement
 2014. 1. 25 (토) 주소 : 7 Clement
 2014. 1. 26 (일) 주소 : 1200 Beac

문의 및 신청 : 진도안(9장) - 호 6-28전5, 도 011956 (gr9ali.cc8n) - 876-2871, 503shipfdr08src



이 명덕, Ph.D., Financial Planner & Registered Investment Adviser (RIA)
Copyrighted, 영민엄마와 함께하는 재정계획세
rights reserved
www.billionsfinance.com
248-974-4212

영민 엄마와 함께하는 재정계획 (213) 의사가 생각하는 보험과 투자

미국에 사는 한인 동포로 '의사' 전문직에 일하는 분들이 있습니다. 많은 의사분이 보험과 투자의 차이점을 혼동한다는 글이 있습니다. 혼동하는 이유가 무엇인지 함께 알아봅시다. 일반 투자자에게도 적용되는 내용입니다.

*재정에 관한 상식부족

의사는 병원에서 많은 시간을 환자들과 함께 보냅니다. '보험과 투자를 혼동하지 말라', '생명보험은 기간성(term life)보험에 가입하고 차액은 투자하라', 등의 말은 평범한 일반 상식입니다. 그러나 일부 의사분에게는 이러한 기본적인 재정 상식조차 새롭습니다. 자기 분야에서 최고이기에 다른 분야는 모를 수밖에 없습니다. 또한, 금융상품은 매우 복잡합니다. 복잡한 상품은 만든 사람과 파는 사람에게 이익이지만 사는 사람에게 불리합니다.

***보험 파는 사람을 투자 상담가로 잘못 인식** - 요즘에는 보험 파는 사람, 주식 중개인, 등도 모든 재정을 투자 상담가라고 말할 합니다. 그



러나 이러한 사람들의 재정지식과 경험 등이 얼마나 깊은지는 아무도 모릅니다. 불행히도 이 사람들이 받는 교육은 판매(sales)이며 금융상품을 팔면 수수료를 얼마 받는지 잘 알고 있습니다.

***일반인과 다른 투자 계획이 필요하다고 생각** - 우리 각자는 특별하다고 생각합니다. 사실 개인이 하나하나 어느 정도 특별합니다. 일반적으로 의사는 전문적인 지식과 기술을 가지며 높은 수입과 많은 세금 부담을 갖습니다. 조금 늦은 나이에 돈을 벌기 시작하며 의술 사고의 위험성

도 함께 가지고 있습니다. 이러한 이유로 의사는 특별한 재정과 투자계획이 필요하다고 보험인은 말합니다. 그러나 보험과 투자 계획에 대해서 일반 투자자와 별다른 점은 없습니다.

***보험 상품만이 투자보장** - 생명보험이나 어뉴어티의 현금가치(cash value)만이 법적인 소송에 안전하다고 보험인은 말합니다. 그러나 401(k), IRAs, 등과 같은 은퇴자금은 소송(litigation)에 연관되지 않습니다.

***보험상품의 상속세 면제** - 생명보험은 상속세가 면제된다고 강조합니다. 그러나 의사를 포함한 일반인 중 상속세를 염려해야 하는 사람은 매우 적은 숫자입니다. 결혼한 의사는 자산이 \$10 million까지 상속세가 없기 때문입니다. \$10 million보다 더 많다고 해도 트러스트(trusts) 형식으로 상속세를 적게 할 수 있습니다.

***보험에 투자된 자금은 유동성** - 주식, 채권, 뮤추얼 펀드에 투자한 자

금은 필요할 때 언제든지 현금으로 만들 수 있습니다. 그러나 금융상품 투자는 대부분 돈이 묶이게 됩니다. 보험 투자에서 현금을 만들기 위해서는 두 가지 방법이 있습니다. 하나는 내 돈에서 론(loan, borrow)을 얻는 것입니다. 다른 하나는 벌금(surrender charge)을 내고 내 돈을 찾는 것입니다. 목돈을 빌려주고 이삼년 후 내 돈을 찾을 때 벌금을 내야 하는 상품이 제대로 된 상품인지 고려해야 합니다.

***어뉴어티만이 수입세를 연기** - 어뉴어티에 투자하면 수익에 대해서 수입세가 연기(defer)된다고 설명합니다. 401(k), IRA 등에 투자하면 이러한 수입세 연기뿐만 세금 공제도 받습니다. 401(k)에 최고 금액을 투자하지 않는 의사들도 많이 있다고 합니다. 수입이 고액인 의사는 연금 계획(defined benefit)을 설정하면 \$200,000까지 세금 공제를 받을 수 있습니다. 연간 수입이 \$500,000이라고 가정하고 \$200,000 투자하면 그 해 수입은 \$300,000에 대해서만 세금

보고를 합니다.

***숨어있는 보험상품의 많은 경비** - 생명보험(variable life insurance)이나 어뉴어티(variable annuities)는 뮤추얼 펀드에 투자합니다. 보험 회사가 운영하는 펀드는 대부분 닫힌 펀드(closed funds)입니다. 이러한 펀드는 공개된 펀드와 달리 재정 신문에 발표되지 않습니다. 펀드 운용자가 누구인지 수익률이 어떠한지, 어느 주식에 투자하는지 등 모든 것이 불투명합니다. 이러한 펀드의 경비는 1.5%에서 3%, 혹은 이보다도 더 많을 수 있습니다. 이것은 밴가드(Vanguard)회사의 뮤추얼 펀드보다 경비가 10배 이상이 됩니다.

***보장(guarantee)이란 말의 의미** - 보험회사에서 나온 상품은 무엇인가 '보장'한다는 말이 대부분 포함됩니다. 장래에 얼마의 금액, 보장하는 이자율, 죽을 때 받는 보험금액 등입니다. 그러나 이러한 '보장'을 받기 위해 얼마의 시간이 필요한지, 어떠한 조건인지, 등은 자세히 설명하지 않습니다. 사람들에게 '보장'이란 말이 얼마나 달콤한 말인지를 보험회사는 잘 알고 있습니다. '보장'이라는 혜택을 받기 위해서는 그만큼 많은 경비를 지급해야 한다는 사실을 알아야 합니다.

보험과 투자는 전혀 다른 개념입니다. 보험은 보험, 투자는 투자로 구분하시길 추천합니다.

JEI-Burlington 재능교육

대상: Pre-K 부터 9학년 까지

Q Parents ask us if we are like Kumon/구몬

A Yes, but...

JEI has a scientific diagnostic system. It pinpoints the missing links in learning, and prescribes an individual study program based on specific needs.

JEI provides a comprehensive curriculum. JEI Math, for example, covers not only number operation but geometry, measurement, and more.

- ✓ **JEI Math** (Pre-K ~ 9학년)
컴퓨터진단 처방학습을 통해 수, 연산, 도형, 측량, Relation & Function 등 수학의 모든 영역을 교육
- ✓ **Problem Solving Math** (2학년 ~ 6학년)
사고력과 응용력을 길러주는 응용수학으로서 학생들에게 문제해결능력 배양
- ✓ **JEI English** (Pre-K ~ 9학년)
컴퓨터진단 처방학습을 통해 단어, 읽기, 쓰기, 문법 등 Language Arts의 모든 영역을 교육
- ✓ **Reading & Writing** (2학년 ~ 5학년)
엄선된 문학작품들의 독해를 통한 읽고 쓰기, 창작 및 편집문의 작문, 시, 기사, 연설문 등 다양한 문학장르와 요소를 공부

www.jeilearning.com/burlington

Visit our website for a complete list of JEI Learning Centers throughout the U.S. and Canada.

원장: 박창진

T. 781-365-0075

JEI Self-Learning System, Inc. 11 Adams St, Burlington MA 01803 E. burlington@jeilearning.com

1월 16일부터 시작합니다
헤어 스타일리스트 영을 찾아주세요!!

헤어 스타일리스트 영입니다.
2014년 시작과 함께 Watertown Hair salon Sabrina에 새로운 등지를 틀게 되어 인사드립니다.

무조건 서비스 (1/16-3/31)
길이 상관없이 무조건!!

컷 남자 20불, 여자 25불, 파마, 코팅, 염색 70불
셋팅 디지털, 캐라틴 130불, 매직 200불

경력: 압구정 김영남 미용실
롯데 호텔 마리 미용실
송내 부천 박준 오픈 스탬
뉴욕 fox 헤어 스튜디오
SALON LOFTS sunny 운영

주소 : 27 church st, watertown MA
대중교통 : 52, 57, 59, 70, 70A, 71, 502, 504

617.947.6840

미국 유학 성공 가이드



오승준 (Albert Oh)

SD Academy 원장
SDAcademyOnline.com
617-505-1852, 510-387-0735
info@SDAcademyOnline.com

9월부터 6월까지, 학기 중에는 학교가 정해놓은 커리큘럼을 따라가야 하기 때문에 고등학생들이 과외 활동을 할 시간은 방과 후 혹은 주말밖에 없다. 그마저도 스포츠나 음악 등 시간이 많이 소요되는 활동을 하게 된다면 자신이 추구하는 전공 분야에 대한 열정을 보여 줄 만한 시간이 없다. 결국 많은 학생들은 긴 여름 방학 동안 자신만의 특별한 이력을 쌓게 된다. 고등학생 신분으로 지원할 수 있는 명문 리서치/인턴십 기회를 알아보자.

Continuing Umbrella of Research Experiences (CURE) @ DF/HCC

보스톤 롱우드 지역의 Dana-Farber/Harvard Cancer Center (다나 파버/하버드 암 연구센터) 에서 이루어지는 연구 인턴십. 16세 이상의 고등학생 및 대학생들은 8주간 실제 연구 환경 속에 배치되어 기본 연구부터 임상 실험과 연구 조사 등을 멘토와 함께 진행하게

된다. 매사추세츠 (Massachusetts) 에 거주 중이거나 재학 중인 소수 민족 학생 대상이며, 생명과학 관련 전공 (특히 암 연구) 의 꿈을 격려하기 위한 프로그램이다. (마감 2월 18일, CURE 지원 홈페이지: <https://cure.dfci.harvard.edu/>)

Plant Genome Research Program Summer Internship

코넬 대학교와 대학 산하 연구 기관인 BTI (Boyce Thompson Institute), 그리고 USDA (미국 농무성) 가 함께 함께 주관하는 연구 인턴십 프로그램이다. 선발된 고등학생 및 학부생 인턴들은 식물 계능 연구, 생물 정보학, 바이오 에너지 교육 등의 주제로 세미나를 듣고, 워크샵에 참여하면서, 석박사 대학원생들은 물론 해당 분야의 선구자적인 교수님들에게도 직접 연구 기술을 배울 수 있다. 각자 할당된 실험실에서 독자적인 연구를 진행하며, 최신 분자 생물학 기법들을 익힐 수 있는 기회. (마감 2월 7일, PGRP 지원 홈페이지: <http://bti.cornell.edu/education/internships/>)

Stanford Institutes of Medicine Summer Research Program (SIMR)

대부분의 연구 기반 인턴십과는 다르게 고등학생만을 대상으로 하는 연구 및 실험 인턴

겨울에 하는 여름 준비 (2)

십 프로그램이다. 참여 학생들은 줄기 세포, 신경 과학 등 자신이 관심 있는 분야의 기본을 배우고 실험실의 다른 연구원들 및 교수진과 함께 기본적인 연구에 동참하게 된다. 스탠포드 의학부 캠퍼스에서 8주간 진행되며, 첫 4주간은 기본 교육을 포함한 강의, 마지막 4주간은 실험실에서의 연구 진행으로 대부분의 시간을 보내게 된다. (마감 2월 23일, SIMR 지원 홈페이지: <http://simr.stanford.edu/>)

Research Internship in Science & Engineering (RISE) @ BU

Boston University 가 주관하는 6주 프로그램으로 교수진 혹은 석박사 대학원생들과 함께 천문학, 생물학, 화학, 생의학, 전기 및 컴퓨터 공학, 기계 공학, 의료 연구, 물리학, 심리학 등 폭 넓은 분야의 연구를 할 수 있다. 매주 멘토와 워크샵에서 만나 연구 진행 방법에 대해 배우고 연구 윤리, 자료 분석, 실험 도구 사용법 등 연구조사에 필요한 기본을 다지게 된다. 아쉽게도 유학생 (International Student) 은 받지 않는다. (마감 3월 31일, RISE 지원 홈페이지: <http://www.bu.edu/summer/high-school-programs/research-internship/>)

MFA Internship

보스톤의 자랑인 MFA (Museum of Fine Arts) 에서 전시 기획, 개발, 홍보, 출판, 지적

재산권, 박물관 교육, 정보 기술 등 폭 넓은 분야에서 인턴을 상시 모집한다. 예를 들어, 현재 모집 중인 인턴십은 '영화 프로그램', '권리와 권한 연구', '기업/소매 운영' 등이 있다. 타 프로그램과는 다르게 여름에 한정되어 있지 않은 Open Internship 개념으로 예술계통 전공에 관심이 있다면 꾸준히 사이트를 확인해 보기를 추천한다. (MFA Open Internship 지원 페이지: <http://www.mfa.org/employment/open-internships>)

위의 필자가 소개한 인턴십 외에도 고등학생 신분으로 참여할 수 있는 인턴십 기회는 생각 이상으로 많다. 다만, 거주 지역 등 지원 자격이 까다로울 수 있으니 관심 있는 인턴십이라면 미리 조사를 해 봐야 한다. RIT (Rochester 공대) 에서 발표한 고등학생 대상 인턴십 리스트를 살펴보는 것도 인턴십 조사에 도움이 될 것이다. (<http://people.rit.edu/~gtfsbi/Symp/high-school.htm>)

(다음 칼럼에 계속)

Copyright 2013 Albert Oh, All Rights Reserved. 칼럼 내용에 상담, 수업에 관한 문의로는 전화(617-505-1852) 또는 이메일(info@sdacademyonline.com)로 해주시기 바랍니다.



Residential, Commercial, Business Specialist

Kwang O Kim / 김광오
Vice President
Direct: 617. 792. 8615



미주 최대 한인 부동산 그룹 / 20여년 역사 / 1500여명 이상의 에이전트 / 연 300억불의 매출 실적 / 50여 지역 미국 지사 / 한국 및 캐나다 지역 지사



Woburn
단독주택 / \$384,900
방 4, 화 2, 1562 sf.
새로 수리된 깨끗한 집
하이웨이에 근접

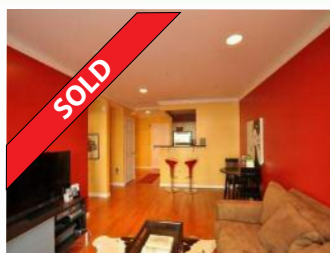

Boston
콘도 / \$425,000
방 1, 화 1, 654 sf.
Top quality condo
Fenway, B.U. Area



Westminster
타운하우스 / \$149,900
방 3, 화 2, 1200 sf.
조용하고 아담한 타운하우스



Acton
단독주택 / \$508,995
방 2, 화 2.5, 2504 sf.
New Construction
짜임새 있는 실내 구조



Burlington
단독주택 / \$789,000
방 4, 화 2.5, 3150 sf.
Busline, Shopping, Parks



Winchester
단독주택 / \$814,900
방 4, 화 2.5, 2550 sf.
Spacious open floor plan



Woburn
단독주택 / \$649,900
방 4, 화 2.5, 2417 sf.
두 가구를 위한 구조



Acton
단독주택 / \$490,000
방 4, 화 2.5, 1824 sf.
Charming brand new house

13년의 탄탄한
경력과 노하우로
최고의 부동산 서비스를
제공해 드립니다.

Lexington Office
40 Waltham St.
Lexington, MA 02421
Tel 781. 259. 4989
Fax 781. 259. 4959

Newton Office
1111 Washington St.
Newton, MA 02465
Tel 617. 969. 4989
Fax 617. 969. 4959

BostonNewStarRealty.com
NewStarRealty.com



정준기 원장 교육 컬럼

정준기 원장 (보스톤 교육원)
Tel: 339-234-5255 / 5256 / 5257
Fax: 339-234-5258
Email: bostoneducation@hotmail.com
Web: bostonedu.org



2014년도 명문대학 조기지원 분석 1

지난 몇년간 미국 명문대학들은 거의 매년 지원자 신기록을 세우고 있다. 지원자 신기록은 단지 지원자가 많다는 것을 의미하기보다 우수한 학생들이 훨씬 많아지고 있고 더불어 입학이 어려워지고 있으며, 각 대학들에게 더 많은 조기 지원자들을 뽑을 것을 은연중에 강요(?)하는 형태로 보여지고 있다. 실제로 많은 대학들이 우수한 조기 지원자들을 많이 뽑았고 이로 인해 정규 지원은 더 심한 경쟁이 가속화되고 있는 실정이다.

대학진학은 예상하는대로 결과가 항상 나오는 것은 아니다. 매년 학교 정책과 지난해 최종 등록한 학생수 등의 다양한 요소가 반영되기 때문에 항상 가변성이 심하다. 이는 단지 열심히 공부만 한다고 지원자가 원하는 학교에 입학이 보장되지 않는다는 점이다. 이러한 이유로 학부모님들과 학생들이 교육정책 흐름과 학교들의 미세한 입시 변화들을 파악하여 정확한 예측 능력이 필요한 입시 세대가 되었다.

대부분의 명문 대학들에서 왜 자신의 학교를 지원하느냐는 에세이 질문이 원서에 많이 생겨났고, 전공에 대한 질문, 그리고 재정 보조에 대한 질문들을 모든 대학 원서에 기재하게 되어 있다. 이런 점이 올해 조기 지원자들의 입학 결정에 가장 많은 영향을 끼친 부분으로 앞으로도 이런 기조가 지속될 것으로 예상된다. 기존에 입학허가된 학생들 대부분이 우

수한 학업 능력, 훌륭한 리더십, 그리고 특별한 재능이 많은 학생들로 대체적으로 우수 명문 대학에서 입학허가를 받았지만 전공과 진로, 학교 특성과 학생 성향의 부조화 등으로 많은 학생들이 힘들어 하거나 4년안에 졸업을 못하는 경우가 생겨 많은 대학들이 입시 정책에 변화를 추구하게 되었다.

올해 역시 가장 많은 우수한 지원자들이 지원한 해였지만, 지난해에 비해 입학 거절에 대한 대학들의 의견이 가장 많이 반영된 해이다. 다시 말하면 입학 연기(Defer)가 되면 이들 지원자들을 정규 지원에서 다시 읽어야 하고, 정규 지원자수가 매년 증가하는 추세이기 때문에 조기 지원자들의 입학 거절률이 갈수록 높아지고 있다. 또한 전공에 대한 명확한 열정을 가지고 있는 지원자들이 조기 지원에서 유리한 해였다.

보다 구체적인 대학별 분석 이전에 조기 지원자들이 앞으로 어떻게 준비해야 하는지를 살펴보기로 하자.

첫째, 조기 지원할 학교를 가능한 일찍 선정하라.

학교 방문, 인터넷 조사, 졸업생 또는 재학생과의 만남 등을 통해 그 학교의 정확한 특징을 파악하고 지속적으로 입학에 필요한 요소들을 미리 준비할 필요가 있다. 가능하다면 11학년 2월까지 지원자가 원하는 조기 지원 학교를 선택하는 것이 좋다.

둘째, 필요한 모든 시험 점수를 가능한 1월 말까지 만들어라.

대부분의 주니어 학생들이 12월과 1월에 있는 SAT 1 시험에 응시한다. 가능하다면 이 기간 동안 충분한 점수를 확보해야 한다. 충분한 점수란 높을수록 좋겠지만 각각의 섹션에서 700 이상의 점수를 확보해야 하며, 가능하다면 영어와 수학을 합한 점수가 1500 이상이면 이상적이다. 또한 학생들이 11학년 말까지 적어도 SAT2 점수를 2개 이상 가지고 있어야 한다.

셋째, 우수한 썸머 프로그램에 참여를 하라.

많은 우수한 썸머, 인턴십, 리서치 프로그램은 지원자들에게 SAT 1, 2 점수를 요구하며 가끔 AP 점수를 요구하는 프로그램도 있다. 원서 지원 신청 마감일은 1월에서 3월까지이기 때문에 일찍 지원해야 한다. 썸머 참여를 통해 실질적인 경험, 재능, 그리고 다양한 스킬(skill)을 배울 수가 있고, 미래 직업관이 정립될 수 있는 좋은 기회이다. 중요한 점은 우수한 썸머 참여는 대학 진학에 도움이 된다는 점이다.

넷째, 도전적인 12학년 코스 선정과 우수한 학점을 유지하라.

아무리 11학년까지 도전적인 과목 수강과 우수한 학점을 가지고 있다 할지라도 12학년 코스가 11학년보다 너무 약하거나 12학년 초의 성적이 좋지 않다면 조기 지원한 학교에서

입학 거절될 확률이 아주 높기 때문에 학점 관리를 철저히 해야 한다.

다섯째, 대학에서 전공하고자 하는 분야를 가능한 일찍 정하라.

흥미와 관심이 있는 과목을 깊이있게 공부하고, 그 분야와 관련된 클럽활동, 썸머 참여, 리서치 등을 통한 열정을 보여 주는 것이 매우 중요하다. 특히 올해 대부분 아이비리그 대학들이 전공과 관련된 깊이 있는 경험과 우수한 아카데믹 성취를 가장 많이 보았다. 앞으로도 이런 추세가 지속될 것으로 예측된다.

여섯째, 대학원서는 여름 방학때까지 끝내라.

가능하면 에세이와 원서 작성은 여름 방학 끝나기 전까지 모두 끝내고 12학년 업데이트(up-date) 정보를 기다렸다가 10월 초쯤에 지원하는 것이 가장 좋다. 이후 지속적인 업데이트 정보를 만들어 대학과 충분한 교류를 하면서 학교에 대한 열정을 보이고, 동시에 자신의 원서에 관심을 갖게 만들 수 있다.

결론적으로 올해 대학 조기 진학은 전문성, 리더십, 학생 성향, 그리고 학업의 성취도를 가장 많이 본 해였다.

필자가 그 동안 게재한, 그리고 앞으로 게재할 모든 칼럼들은 보스톤 교육원의 소유물로서, 보스톤 교육원의 허가 없이 무단 번조, 복사, 영도, 배포, 전사, 판매, 출판, 그리고 인터넷 블로그 및 각종 정보 서비스 활동 등에 사용하는 것을 금지하며, 이를 위반할 시에는 법적인 제재를 받을 수 있습니다.



하버드, 프린스턴, 컬럼비아 등 아이비리그 대학과 MIT, 스탠포드에 90% 합격률을 유지하는, 보스톤의 최강 강사진으로 구성된, **선진학원**에서 다음 강의를 오픈합니다.

방학 내용	기간	강좌 내용	강사진
탱스기빙	11/23 ~ 12/ 2/2013	SAT I / All subjects AMC 10,12 (수학경시)	Olivia (Milton, MIT 풀, 다년간 보스톤 및 서울 유명학원 강사유경험자)
겨울방학	12/20/2013 ~ 1/5/2014	SAT I / All subjects AMC 10,12 (수학경시)	Richard (Columbia 대학원 역사전공풀, 보스톤 및 서울 유명학원 강사유경험자)
봄방학	3/5 ~ 3/23/3014	SAT I / All subjects AMC 10,12 (수학경시)	Daniel (MIT 수학과 졸업, 수학박사과정중, 보스톤 지역스타강사)

* 상기 기간은 개별학교의 Break 기간이 다르므로 학생별 기간을 선택할 수 있습니다.

영문학, 미국 역사, 세계사 박사 소지자로서 선진학원 다년간 강사 경험자 참여함. 물리, 화학, 컴퓨터, 라틴어 강의도 합니다.

년중 매주 월, 수, 금(4~6시), 토, 일 (10~12시, 1~3시) : SAT 그룹강의 개설: 클래스당 3명 이상시 강의 개설함.

학부모님 학원 예약 방문시 무료 대입 및 고입 상담

차별화된 특강

- 강의 기간동안 학생들을 위한 대학 진학 가이드 및 원하는 학생들을 위한 대학 투어도 가능 기타 자세한 사항은 전화나 이메일로 상담 하시기 바랍니다.
- 위 기간동안 그룹 강좌 외에 개인 강좌를 원하는 학생들을 위해서는 전과목 강의 가능함.
- 개인 학생별 상담하여 중학교, 고등학교 수업기간별 마스터 플랜 작성해줌.
- 미국 현지의 최고 수준의 과목별 강의와 맞춤형 Extra Curriculum 제공

1050 Waltham St. Suite#320 Lexington, MA 02451

781-863-0677 icarus766@gmail.com

‘성령 안에서 하나되는 교회’

하나님과 나 사이에 죄로 인해 막혔던 담을 예수님이 무너뜨리셨습니다. 그 사랑으로 우리도 서로 사랑하며, 그리스도의 몸된 교회를 이루었습니다. 겸손.. 은유.. 인내.. 사랑.. 용납.. 부르심에 합당한 삶을 살아야겠습니다.

여러분을 초대합니다.



금요찬양예배 저녁 8:00
주일예배 오전 10:00

주일 예배 오전 10:00
주일학교, 유스 예배 오전 10:00
금요찬양예배 : 금 오후 8:00
새벽예배 : 월-금 오전 5:30, 토 오전 7:00
청년모임 주일오후 12:30
속회모임 수 - 주일 속회별
중보모임 화, 목 오후 8:00, 주일 오전 9:30
성경공부 주일 오후 12:30, 수 오전 9:30, 금 오후 9:30

비전 교회 Open hearts. Open minds. Open doors.
The people of The United Methodist Church

80 Mt. Auburn St., Watertown, MA 02472 Tel: 617.744.9557
www.gracevisionumc.org

하나님을 기뻐하는 교회 삶을 노래하는 교회

나사렛사람의교회

KOREAN CHURCH OF THE NAZARENE

주일예배 오전 11시

**“하나님은 가까이 계시십니다.
나사렛사람의교회도
가까이 있습니다.”**

900 Main Street
Reading, MA 01867
보스톤 북쪽
I-95 Exit 38B
(Rt. 28N)로 나와서
2 마일 왼쪽에 있습니다.
Tel. 781.439.1840

www.npeople.org
담임목사 유 경 렬



미 주 한 인 예 수 교 장 로 회

세빛교회

NEW LIGHT KOREAN CHURCH

주일예배 : 오전 11시 30분
주일영어예배 (EM) : 오전 11시 30분
주일학교 (유, 초, 중, 고) : 오전 11시 30분
수요예배 : 오후 8시
금요기도회 : 오후 8시
새벽기도회 : 오전 6시 (월요일 제외)

담임목사 김대업
730 Main St. Waltham, MA 02451
781-652-0001 / NewLightKC.org

뉴햄프셔한인교회

New Hampshire Korean Christian Church

주일예배 • 오후 1시 30분
담임목사 • 장계은

12 Station Rd. Bedford, NH 03110 (GPS 주소: 8 Hawthorne Dr. Bedford)
603-264-6799 • 603-264-6798 • www.newkcc.org



임마누엘 연합교회

주일예배: 오후 1시 30분
새벽기도: 오전 6시 (월~금)
담임목사: 김 덕 기

여러분을 초대합니다

60 Forest Park Rd, Woburn, MA 01801
617-939-3903

성 앙투안 다블뤼 보스톤 한인성당
St. Antoine Daveluy Parish at Corpus Christi

<판공 성사> 12/20 (주일) 주일미사 전, 후
<성탄 밤미사> 12/24 (화) 8pm
<성탄 낮미사> 12/25 (수) 4pm

<송구영신 미사> 12/31 (화) 9pm
<천주의 성모 마리아 대축일>
1/1 (수) 11:30am

셔틀서비스(요청시)
(http://stdaveluychurch.org/오시는길)
11:15 am, 리버사이드역 → 성당
미사 30분 후, 성당 → 리버사이드역

45 Ash St. Newton, MA 02466
617-558-2711, 617-244-9685
office.kccb@gmail.com
www.stdaveluychurch.org



원적외선 필름히터
원적외선 복사열을 발산하는 최첨단 기술
신기술 난방자재, 전자파가 없는 친환경 청정난방
원적외선과 음이온이 방출되는 쾌적한 온돌 문화

필름히터
교회(기도실, 유아실), 오피스텔, 아파트, 병원, 요식업소
등에서 전자파는 없고 전기를 대폭 절감할 수 있는
유일한 대안으로 평가

ondolusa
www.ondolusa.com
646.670.1810
701 hammond st, chestnuthill, MA 02467

보스톤 서부 장로교회

Boston-West Korean Presbyterian Church

어머님 마음 같은 교회

주일예배: 오후 2시 | 주일학교: 오후 2시
중고등부: 오후 2시 | 대학부모임: 주일 12시
금요기도회: 오후 8시 | 구역모임: 구역별로

담임목사: 김학수
www.bostonwestchurch.org
657 Boston Post Road, Weston, MA 02493
교회 : 781.894.3958 목사관 : 617.969.5809



우스터 한국 학교

2014년 봄학기 개강!

우스터 한국학교에서 봄학기 학생을 모집합니다

기간: 2월 1일 - 5월 10일 (15주) 토요일 오전 9:30 - 12:00
장소: 114 Main St, Worcester, MA 01608
우스터 한인 교회 내

수업료: 학기당 \$180 (교재비와 간식비 포함)
반편성: 기초유치반, 초급반, 중급반, 성인반
등록한 학생의 3-4살 동생을 위한 무료 유아반이 운영됩니다.

등록 문의: school@workmc.org
732-485-6989 http://www.workmc.org



아이가 한국말을 못해 고민하십니까?

24.99

MBC, KBS1, KBS2, SBS

한국방송을 즐기게 하십시오

KBS1, KBS2, MBC, SBS 인기 프로그램과 영화, 카드, 교육, 산책생활, 골프 등 수천여종의 컨텐츠, 미래 변화와 함께 가파르게 바뀌는 시간을 즐기며 한국어를 자연스럽게 늘 수 있게 합니다. 지금 전화주세요.
617.955.9112/617.650.6658

성경말씀을 관건기문으로 읽는

제칠일안식일예수재림교 보스톤한인교회

담임목사 : 송연호

안식일 학교: 토요일 오전 9:30
안식일 설교예배: 토요일 오전 11:00
중고등부 학생반: 토요일 오후 2:00
금요일 예배: 저녁 7:30
새벽기도회: 일요일 오전 6:00
계자훈련: 화요일 저녁 8:30 (스카이프)
영어교실: 화요일 오전 10:00

부설: 보스톤 생활 센터 / 17년간 한인들을 위해 매달 무료 전례를 제공해주고 있습니다.

주소: 4 Spring st. Stoneham, MA. 02180
전화: 781-279-3270 bkadventists@gmail.com
www.bkadventists.com



디지털카메라의 이해와 활용 컬럼 191 Nabis Studio Creative Director 양성대 ozic@hotmail.com

가까이 다가가자

‘결정적 순간’이란 용어를 창시한 가장 양리카르피에 브레송은 카메라를 ‘눈의 연장’이라 표현하며 표준렌즈를 즐겨 사용했다. 전문가들이 이처럼 표준렌즈를 중시하는 이유는 왜일까? 그것은 사람의 눈높이에서 사람의 시선으로 바라보는 세상이 우리에게 가장 편안한 프레임을 선사해주기 때문이다. 표준렌즈에 의해 맺힌 화면의 원근감은 사람이 느끼는 원근감에 가장 근접하다. 화각 역시 표준렌즈의 화각이 사람의 시각과 가장 흡사하기 때문에 브레송은 자신의 눈의 연장으로 표준렌즈를 선택했던 것이다.

캐논의 경우, 현재 EF 50mm f/1.2L USM 렌즈와 EF 50mm f/1.4 USM 그리고 EF 50mm f/1.8 USM II 등 세 종의 50mm 렌즈를 생산하고 있다. EF 50mm f/1.2L USM 렌즈는 L 렌즈다운 고화질과 뛰어난 아웃포커스 능력을 자랑하는 최고의 표준렌즈다. EF 50mm f/1.8 USM II 렌즈는 경량의 무게와 아주 저렴한 가격을 자랑하지만 한 단계 밝은 EF 50mm f/1.4 USM과 비교하자면 약간 아쉬운 느낌이 든다. 가격과 렌즈의 무게 등을 고려해 볼 때, 추천하는 표준렌즈는 EF 50mm f/1.4 USM이다.

EF 50mm f/1.4 USM 렌즈는 EF 시스템에서 가장 기본적인 ‘표준’ 렌즈이다. 이 뛰어난 렌즈는 f/1.4의 밝기에는 물론이거니와 광각-개방 시에도 사진이 매우 선명해서 어떠한 조명하

서도 만족스러운 촬영이 가능하다. 즉 낮은 조명 조건 하에서도 제 몫을 톡톡히 해내는 렌즈이다. 또한 극히 작은 마이크로 USM과 AF 모드 시에도 여전히 풀타임 수동 포커싱이 제공되는 컴팩트하고 매력 많은 EF 시스템에서는 유일한 렌즈이다.

보통 광각이나 망원, 표준중도 좋겠지만, EF 50mm f/1.4 USM은 예상외로 여행할 때에도 적합한 렌즈라 생각한다. 290g라는 무게는 발걸음은 가볍게 한다. 단지 무게 때문에 표준렌즈를 이용하지는 않는다. 광각렌즈의 힘있는 앵글이나 망원렌즈의 압축된 원근감을 바탕으로 제작한 사진들에 비해 표준렌즈로 촬영한 사진들은 항상 우리로 하여금 꾸미지 않은 마음으로 세상을 똑바로 바라볼 수 있게 해준다.

‘편리한 줌렌즈 두고 왜 사서 고생을 하지?’라고 생각할 수 있다. 그러나 이를 통해 배울 수 있는 사진의 기본경험은 너무나 많다. 수년간 취미를 사진활동을 했지만 표준렌즈의 장점을 경험해 보지 않았다면, 지금이라도 반드시 해보도록 하자. 줌렌즈라면 50mm에 고정해 주고, 마찬가지로 거리를 바꾸면서 촬영을 해보자. 압축과 해제를 적용하면서 렌즈의 거리감을 익히자.

압축과 해제 촬영 방법이란, 멀리(해제)서 다가가면서 촬영을 시작해 나중에는 바로 코앞(압

축)까지 가서 피사체를 찍어보고, 다시 뒤로 물러나면서 화면을 넓게 잡아 보면서 촬영을 하는 것이다. 이때 수직 수평을 잘 맞추는 훈련도 병행하시면 더욱 좋다. 처음 사진 배울 때 이 부분을 쉽게 생각하고 트레이닝을 소홀히 했다면 당장이야 모르시겠지만 렌즈의 거리감, 앵글감각, 크로핑과 트리밍까지 영향을 주게 된다.

어떤 분야에서든 기초의 중요함은 강조하고 또 강조해도 부족하듯이, 표준렌즈에서 착실히 기본기를 닦았다면 어떤 렌즈를 사용하더라도 쉽게 적응하실 수 있다.

표준렌즈는 렌즈밝기가 좋아 조리개를 1.4(또는 1.2)까지 개방이 가능하다. 그리고 이와 같은 밝은 표준렌즈는 가까운 거리에서 오픈 조리개로 촬영을 하면 망원렌즈를 사용한 것처럼 심도가 얇고 확실한 아웃포커스가 감칠맛이 난다

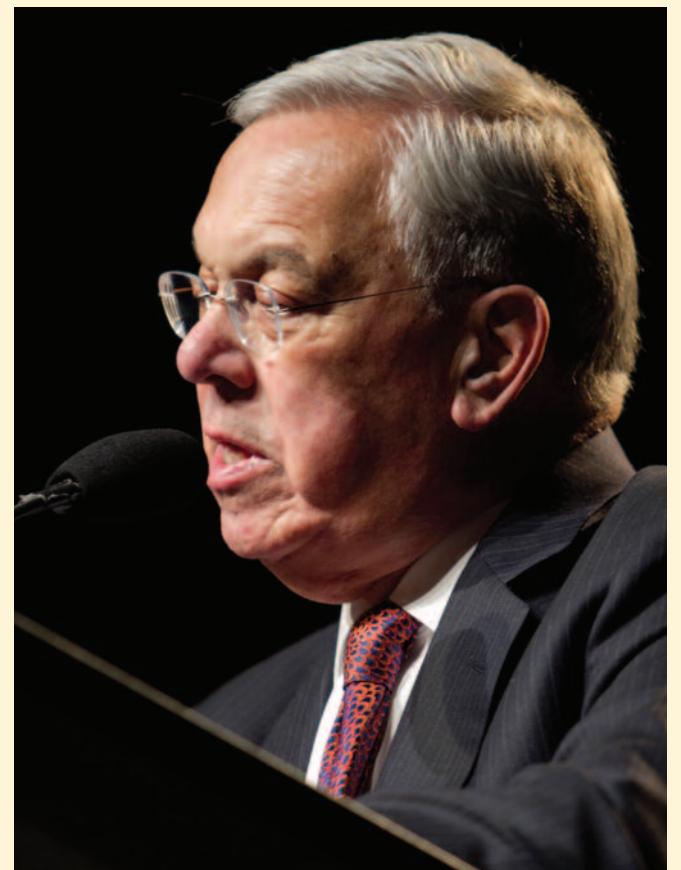

Photograph by SoungDae Yang

렌즈가 가볍기 때문에 망원렌즈의 흔들림 걱정도 없고 피사체가 가까워 컨트롤하기도 매우 편리하다. 그리고 인물사진의 경우도 우수한 해상력으로 인해 퀄리티가 있는 결과물을 얻을 수 있다.

아직 사진기초가 튼튼하지 않다면, 눈을 현혹하는 광각 혹은 쉽게 땡겨서 촬영하는 줌렌즈는 잠깐 접어 두고, 표준렌즈로 촬영을 하면 기본기를 다지자. 표준렌즈로도 가까이 다가가면 사진이 나온다.

Crouser & Suh PLLC

크라우저 & 서 로펌

이민법/국제법 전문 미국 로펌
한인 변호사들의, 한인들을 위한
최상의 법률 서비스!



이소영
이민 변호사

- 전문인력 취업비자 (H-1B)
- 단기연수인 비자 (H-3)
- 주재원 비자 (L-1)
- 특기자 비자 (O-1, P-1)
- 취업이민 (NW, EB-1, EB-2, EB-3)
- 투자비자 (E-2) / 투자이민 (EB-5)
- 종교 비자 (R-1) / 비자 변경 및 연장
- 가족초청 이민 / 시민권 신청
- 추방 재판 / 각종 이민 관련
- 비지니스, 민사 등 각종 소송 관련



조규성
민법/상법 변호사



양선영
이민 변호사



스티브 서
이민 변호사

Crouser & Suh PLLC

1111 Washington Street, Newton, MA 02465

Tel: 617.969.7979 / 617.877.3435

Fax: 617.969.4959 www.stevesuh.com / www.suhladyer.com

신영의 **세상 스케치**

430 회

시인 신영은 월간[문학21]로 등단, 한국[전통문화/전통춤] 알리기 역할 등 활발한 활동을 하고 있다.



skyboston@hanmail.net

인생에서도 '삶의 도구'가 필요하다는 생각을 하며...

갑오년(甲午年) 말피해인 2014년 연초부터 뉴잉글랜드 지역 보스턴뿐만이 다른 주(시카고 등)에서도 폭설로 몸살을 앓았다. 세 아이가 겨울방학으로 모두 집에 와 있었고 한국에서 친정 조카의 아들(손자 녀석)이 이모할머니 집에 놀러 와 있어 함께 눈을 치우니 눈을 치우기가 어찌나 수월했는지 모른다. 그 폭설인 와중에 큰 녀석은 시카고의 친구에게 놀러 가기로 약속을 한 상태였다. 로건 에어포트에서 비행기가 출발을 할 것인지 아니면 캔슬이 될 것인지 확실치 않아 공항 내에서 2시간을 기다리다가 결국 보스턴에서 시카고행 에어플레인에 몸을 싣고 떠났다.

우리가 처음 집을 짓고 이 집으로 이사 온 지 벌써 21년이 되었다. 그것은 우리 집 막내 녀석의 나이와 똑같아 잊지 못하는 일 중의 하나이다. 그것이 중요한 것이 아니고 그 21년 동안에 눈을 치우는 기계(snow blower)가 없었다는 것이다. 집에 미리 도착한 막내 녀석이 크리스마스 무렵 혼자서 가득 쌓인 눈을 치우며 심술이 가득 차 있었다. 아직까지 스노우 블로워가 없는 집이 어디 있느냐고 말이다. 막내 녀석은 업스테이트 뉴욕에서 대학교의 화이팅 시험을 다 마치고 집에 왔는데 큰 녀석은

가까운 보스턴 시내의 대학원에서 Final Exam이 끝나지 않아 오지 않고 있어 더욱 심술이 났던 모양이다.

세 아이가 어려서는 남편도 비지니스가 바쁘기도 하거니와 경제도 괜찮아 가정의 살림살이도 여유가 있었던 때였다. 우리 동네에 10가구 정도가 살고 있는데 각 가정의 아이들의 나이도 다 비슷했고 그렇게 비슷한 모습의 사람들이 살고 있었다. 그렇게 20년이 다 되는 동안 추운 겨울과 폭설에도 그럭저럭 다 잘 지내곤 했다. 우리 집뿐만이 아닌 다른 집들도 개인이 집의 Driveway의 눈을 치우기보다는 사람을 불러 치우는 경우가 많았었다. 그렇게 그럭저럭 살다 보니 지금까지 와 있던 것인데 막내 녀석은 혼자 눈을 치우며 힘이 들었던지 투덜거리는 것이 아닌가 말이다.

그러던 어느 날부터인가 경제가 어려워진 이유였을까 아니면 타운에서 도로를 치우는 눈이 다시 Driveway를 막는 이유였을까. 몇 년 전부터 한두 가정에서 사람을 부르기도 Snow blower로 눈을 치우는 풍경이 보이기 시작했다. 사실, 연년생인 세 아이를 대학교에 입학시키고 졸업을 하기까지 침체된 경제로 가정 경제 또한 벅찬 때라 남편이나 아내

인 나 자신도 참으로 버거운 시간을 보냈다. 그러니 자연스럽게 절약해야 하는 시점에서 눈을 치우는 일부터 시작해야겠다는 생각을 했다. 그동안 선뜻 치우지 않던 눈을 남편에게 치우라고 다그칠 수가 없어 곁에서 도우며 함께 치우기 시작했다.

막내 녀석의 심술 덕분에 이번의 폭설에는 Snow blower를 하나 장만하게 되었다. 처음 Driver's License를 땀 때처럼 기분이 좋아 막내 녀석은 Driveway에 가득 쌓인 눈을 열심히 신바람이 나서 눈바람을 일으키며 치우기 시작했다. 이 녀석 덕분에 이번의 폭설에는 편안하게 눈을 치울 수 있었다. 엄마도 직접 스노우 블로워를 할 수 있어야 한다고 가르쳐 준다. 처음 해 볼 일이니 힘들 거라는 생각보다는 설레는 마음에 눈이 한차례 왔으면 좋겠다고 어린아이 같은 생각을 잠시 해본다. 하지만 폭설이 내려 여기저기에서 곤란을 겪는 일은 싫으니 묵묵히 있어야 할 일이다.

지난 폭설 후에도 White Mountain(Mt. Pierce /4,312ft)을 산을 올랐었다. 산 정상에 올라 바라다보이는 설경은 참으로 장관이었다. 저 멀리 장황하게 펼쳐진 설산 끝으로 Washington Mountain이 눈에 들어온다. 그

순간 말을 잃고 말았다. 자연은 늘 나 자신을 뒤돌아보게 하고 침묵하게 한다. 산을 오르면 오를수록 작은 나를 만난다. 자연의 웅장함 속에서 신비로움을 체험하며 창조주의 섬세한 손길과 피조물인 인간을 잠시 생각한다. 하지만 이 폭설 중에 산을 오를 수 있는 것은 열정만 가지고는 힘들다는 것이다. 겨울 산을 오르는데 필요한 장비(아이젠, 스파츠)가 있어야 가능하다는 얘기가.

폭설의 눈을 깨끗이 치우려면 필요한 장비인 Snow blower가 있어야 하는 것처럼, 겨울 산(雪山)을 안전하게 오르려면 필요한 장비인 Eisen과 spats가 필요한 것이다. 이와 마찬가지로 우리의 인생에서도 삶에 필요한 도구가 필요하다는 생각이다. 그것은 사람마다 개인차는 있겠지만 삶의 가치관을 어디에 두느냐에 따라 선택해야 할 일이다. 몸이 아프면 병원을 찾아야 하고 마음이 아프면 마음을 털어 놓을 친구가 필요하다는 것이다. 그 대상이 가족이면 좋을 일이지만, 가족이기에 쉽지 않은 입장에 놓이기도 한다. 그럴 때 선택할 수 있는 지혜가 바로 '삶의 도구'는 아닐까 싶다.

뉴햄프셔 한인회

2014년 신년하례식

일시: 2014년 1월 18일 (토요일) 오후 6:30
 장소: 예년과 같은 장소입니다
 Salem (Derry-Salem) Elks Club
 39 Shadow Lake Road, Salem, NH 03079
 문의: 603-767-1356 (박선우)



매화에 물줘라

김화옥 (보스톤코리아 객원 칼럼니스트)

보스톤이 추우면, 한국도 추울까. 괜스레 걱정이다. 한국 24절기로 소한小寒을 지났고, 이젠 대한大寒 근방이다. 일 년중 가장 추운 시절인게다. 별 이상한 케케묵은 절기변화를 꺼냈다. 하지만, 대한大寒 다음엔 곧 입춘立春이다. 봄이 오는 시기란 말이다. 밖은 한창 추위가 맹렬하다만, 입춘立春이란 두 글자에 마음만은 벌써 따뜻하다. 곧 봄일게고 꽃망울 터질텐데, 설레고 황홀하지 않은가. 당겨서 입춘대길이다.

연암 박지원선생 편지를 읽었다. 선생의 아드님에게 보내는 편지였고, 물론 한글번역이다. 번역을 먼저 읽고, 원

문을 더듬었다. 번역된 편지문문이 차라리 시詩처럼 시조時調처럼 읽혔고, 원문보다 번역이 더 아름답다.

“올봄의 추위가 유난하더니
꽃피는 일에는 도무지 차례가 없구나.
서울 꽃소식도 이와 같지 않더냐?”

금춘상냉이상 今春霜冷異常/화사무차서 花事無次序/경화역여차부? 京花亦如此否?”

(연암 박지원)

이 얼마나 문장이 화려한가. 세상일은 어지간히 어수선

하다. 날씨도 예사롭지 않아 매양 춥기만 하다. 어지러운 세상만사와 추위에 꽃망울조차 피어야 할 시기를 헛갈려 한다는 말일게다.

지난 연말, 아이 성화에 농구코트에 나갔다. 집앞 초등학교였는데, 이른 봄기운이던가, 늦은 겨울 기운탓인가. 행화인지, 이화인지, 매화인지 꽃망울이 보였다. 하지만 이건 매화일거라 스스로 우겼다. 게다가 눈이라도 없었다면 설중매雪中梅 망울이라 해야 할터. 설마했는데, 도무지 차례 없이, 도무지 시도때도 없이, 도무지 아래위 없이 꽃망울이 맺혀있었다. 아직 봄은 멀었지 싶고, 한창 겨울 눈보라가 기승인데, 왜 꽃망울인겐가? 내눈을 의심했다만, 진정 그건 꽃망울이었다. 봄이 오긴 오는가 보다. 몇일 지난 오늘, 올 초 지독한 추위에 꽃망울이 지나나 않았나 괜스레 걱정이 다.

‘맑다. 조카 해·아들 열 및 진원이 윤간 이연량과 함께 들어왔다.’ 그해 무술년 일월 십육일(양력)에 충무공장군은 기록했다. 그 주일, 남해는 춥지만 맑았던 모양이다. 시간과 공간을 넘어 한반도 남해안 이순신 장군이 지휘하던 해군사령부(陣)를 찾아 간다. 보스톤에도 한창 눈바람에 한차례 몰고 지나갔으니, 시공時空을 넘어 남해안 바닷가가 보스톤과 적당히 겹쳐져 포개졌다. 맑은듯 흐린듯, 날씨뿐만 아닐진대, 그해 무술년 남해바닷가에도 매화는 피었을 게다. 눈발 날리고 푸른 바닷물은 높아도 매화 꽃망울은 그윽했을거란 말이다. 푸른 남해 바다를 배경한 분홍매화가 흰눈에 슬쩍 덮혀 있다면.

퇴계선생은 ‘매화에 물줘라’ 고 유언으로 말씀했단다. 과연 퇴계선생답다. 선생은 매화를 ‘매형梅兄’ 이라 불렀다니 대단한 매화사랑이다. 봄이 오는 소리가 들린다. 눈이 덮혔어도 언 눈을 뚫고 소리가 들린다. 내 귀에만 들리는가? 봄이 오고 매화가 움트는 소리가.

‘내년 봄 새싹이 돌아날 무렵에 내가 다시 찾아오리라.’
(창세기 18:14, 공동번역)

영어를 배우면서 합법적으로 미국에 머무르세요

전 세계 40 여개국 수백명의 학생들이 거쳐간 CSI 의 ESL 아카데미

인텐시브 영어 프로그램 & 아카데미 영어 프로그램

ESL 아카데미에서 실시하는 인텐시브 영어와 아카데미 영어 프로그램에서는 문화와 언어에 대해 집중적으로 배울 수 있습니다. 학생들에게 프로젝트와 실험, 견학과 다양한 사회적 행사 참여를 통해 언어와 미국문화를 함께 이해하도록 하고 있습니다. 이 프로그램들은 학생들이 미국에서 전문적, 학문적, 사회적 기능을 하는데 반드시 필요한 문화적 지식과 언어능력을 제공합니다.

ESL 아카데미에서 제공하는 여러가지 ...

- J-1 비자를 포함한 F-1 비자로 변경
- 다른 학교로 이전 도와줌
- 해외에서 학생비자 취득 안내
- 공식적인 여름방학
- 여러 일정의 수업
- 기초영어부터 어드벤스 아카데미 영어까지 다양한 레벨

지금 전화주세요!

888-886-5740

★ 비즈니스 영어도 실시합니다! ★

esl.csinow.edu

Charlestown, MA • Worcester, MA

Chicago, IL • Skokie, IL • Lombard, IL



1년 학비 \$3,300!!

Computer Systems Institute is approved by the Division of Private Business and Vocational Schools of the Illinois Board of Higher Education and is authorized under federal law to enroll nonimmigrant alien students. Student visa and work authorization are issued to those who qualify. For more information about our graduation rates, the median debt of students who completed the programs, and other important information, visit our web site at: <http://www.csinow.edu/about-csi/consumer-information>.



NAMU
꿈을 키우는 부동산
NaMuRealEstate.com

2001 Beacon Street, Ste. 101
Boston, MA 02135
info@NaMuRealEstate.com
617.858.NAMU (6268)

Commercial · Rental · Purchase · Sale · Residential · Rental · Purchase · Sale

NAMU REAL ESTATE은 모기지(mortgage)와 부동산 지식을 두루 갖춘 전문가들이 설립한 컨설팅 기업입니다.
고객님들의 주택 및 상업용 부동산 구매와 렌트에 필요한 일반적인 절차와 금융관련 정보를 쉽고 친절하게 제공하여 드립니다.
골치 아픈 부동산 매매를 믿고 맡겨 주십시오.
고객님의 부동산 자산과 함께 성장하는 나무 Real Estate이 되겠습니다.



형사법
상법/회사법
유언장/ 상속
민사법
부동산법

스티븐 김 변호사
보스톤 검사 경력
(Steven S. Kim)

617.879.9979
stevenkimlaw.com

The Law Office of Steven S. Kim

2001 Beacon Street, Suite 101,
Boston, MA 02135

Steven@stevenkimlaw.com

주택 구매용자, 재융자,
부채통합 용자
Conventional Loan / FHA Loan
/ Portfolio Loan
상업 구매용자,
재융자
Conventional Loan
/ SBA Loan



류 영욱
Young Uk Lew
NMLS#164694

Cell: 617.777.2929
Fax: 617.284.6196
ylew@indmortgage.com



Boutique broker for individualized residential & commercial loans

경험과 신뢰를 자랑하는 보스톤의 모기지 박사

we arrange but do not make loans. The Commonwealth of Massachusetts, Licensed by the Division of Bank and Loan Agencies, NMLS #641207



페이튼 매닝과 탐 브래디가 AFC 챔피언십 매치에서 격돌한다

브래디 vs. 매닝 최고 쿼터백 가린다

(보스턴 = 보스톤코리아) 정성일 기자 = 이 시대 최고의 쿼터백이자 최고의 라이벌 관계인 탐 브래디와 페이튼 매닝이 AFC 챔피언십 매치에서 격돌한다.

AFC 플레이오프에서 탐 시드인 1번과 2번 시드를 차지한 덴버 브롱코스와 뉴잉글랜드 패트리어츠가 큰 이변 없이 나란히 AFC 챔피언십 매치에 진출했다. 패트리어츠는 콜츠를 상대로 43대22로 승리를 거두었고, 브롱코스 역시 차저스를 24대17로 꺾었다.

브롱코스와 패트리어츠는 2013 NFL 정규시즌에서 나란히 AFC 승률 1, 2위를 차지한 강팀들이기 때문에 이번 AFC 챔피언십 경기는 흥미진진할 것으로 기대된다. 그러나 이번 경기가 더욱 주목 받는 이유는 브래디와 매닝의 맞대결이 성사됐기 때문이다.

브래디와 매닝의 대결은 브래디-매닝 볼(Brady-Manning Bowl)이라고 불릴 만큼 관심이 뜨겁다. 15번째 맞대

결을 앞두고 있는 두 선수의 상대 전적은 10승 4패로 브래디가 많이 앞서고 있다.

4번의 정규시즌 MVP와 1번의 수퍼볼 우승, 수퍼볼 MVP를 차지한 매닝은 이번 시즌에도 패싱 야드(5,477야드)와 패싱 터치다운(55개) NFL 기록을 갈아치우며 전성기 시절 이상의 기량을 보이고 있다. 브래디 역시 3번의 수퍼볼 우승, 2번의 수퍼볼 MVP 경력이 있으며, 올해 어려운 상황에서도 팀을 AFC 챔피언십까지 진출 시켰다.

이미 30대 중반을 넘어선 두 선수(매닝 37세, 브래디 36세)이기 때문에 어쩌면 컨퍼런스 챔피언십 매치 같은 큰 무대에서 두 선수를 볼 수 있는 기회는 이번이 마지막일 수도 있다. 패트리어츠와 브롱코스, 양 팀이 경기에서 승리하기 위한 핵심 요소들을 살펴보자.

패트리어츠: 러닝 게임

플레이오프 첫 경기인 콜츠와의 경기에서 브래디는 단지 13개의 패스만 성공시켰으며 단 한 개의 터치다운도 기록하지 못했다. 브래디의 실력의 부족했다기 보다는 러닝 게임이 더 효율적이었기 때문이다.

패트리어츠는 공격력이 막강하지는 않지만 패스와 러닝 공격이 가장 균형 잡힌 팀으로 꼽힌다. 특히 정규시즌 마지막 경기와 플레이오프 첫 경기에서는 러싱 야드가 200야드 이상일 정도로 강력한 힘을 발휘했다.

패트리어츠는 스티븐 리들리, 르갸렛 블런트, 웨인 버린 등 조금씩 역할이 다른 재능 있는 러닝백들을 보유하고 있다. 리들리는 상황에 대처하는 순발력과 탄력이, 블런트는 폭발적인 돌파력, 버린은 캐칭 능력이 뛰어난 러닝백이다. 패트리어츠는 상황에 따라 다른 러닝백을 운용하며 충분한 재미를 볼 수 있다.

브롱코스와 경기에서 특히 러닝 게임이 중요한 이유는 공격 시간, 즉 풋볼을 소유하는 시간과 밀접한 관련이 있다. 매닝의 손에서 시작되는 브롱

코스의 패싱 공격은 리그 최고의 효율성과 폭발력을 자랑한다. 이런 브롱코스의 공격을 막는 가장 기본적인 방법은 러닝 공격을 통해 브롱코스에게 공격권을 넘겨주지 않고, 브롱코스가 공격할 시간 자체를 줄이는 것이다.

브롱코스: 풋볼을 지켜라

패트리어츠와 브롱코스가 가장 최근에 만났던 작년 11월 경기에서 브롱코스는 3쿼터가 시작할 때 24대 0으로 앞서고 있었다. 아무리 패트리어츠가 최고의 쿼터백을 보유하고 있고 뛰어난 코칭 스태프가 있다고 하더라도 브롱코스의 실수가 없다면 24점 차이의 경기를 뒤집을 수는 없다.

당시 경기에서 브롱코스는 펌블을 범하고 매닝의 패스가 인터셉션을 당하면서 패트리어츠에게 역전의 빌미를 제공했다. 물론 전반전에 공격의 활로를 찾지 못했던 패트리어츠가 노출된 브롱코스의 수비를 상대로 해법을 찾은 것도 대단한 일이지만, 패트리어츠가 역전할 수 있었던 가장 큰 이유는 브롱코스가 풋볼을 지키지 못했기 때문이다.

이번 AFC 챔피언십 트로피의 향방은 경기 종료 마지막 공격권을 누가 가지고 있느냐에 따라 달라질 것이라는 말이 나올 정도로 브래디와 매닝은 어느 상황에서나 경기를 역전할 수 있는 능력을 지닌 선수들이다. 브롱코스가 우승을 하기 위해서는 지난 경기에서처럼 5개나 펌블을 범해서는 안 된다.

jsi@bostonkorea.com



화랑도(花郎徒)와 성(性) 그리고 태권도(跆拳道) 18 서산대사와 임진왜란

박선우 (박선우태권도장 관장)

다음은 평양성을 탈환한 휴정 서산대사를 살펴보자. 그는 1529년 평안도 안주安州에서 태어났다. 속명은 최여신崔汝信, 아명은 운학雲鶴이며 호는 청허淸虛이다. 어릴때 부모를 여의고 안주 목사牧使 이사중李思曾을 따라 한양으로 와서 성균관에서 글과 무예를 익혔다. 그리고 30세에 승과에 급제하여 선교양종판사禪敎兩宗判事직을 제수 받았다. 하지만 관직에 머무는 게 승려의 본분이 아니라고 생각하면서 그 직을 그만 두고 전국의 명산과 사찰을 찾아 다니며 무예를 수련하고 득도의 고행을 걸었다. 그는 정감록의 미신에 의하여 정여탑이 왕이 된다는 유언비어를 퍼뜨려 역모를 꾀한 사건에 연루 되었다고 모함을 받아 하옥되기도 하였다. 공초供招가 명백하여 무죄 석방되었고, 그 후 묘

향산으로 들어 갔다. 곧 임진왜란이 나자 선조는 그를 불러 도움을 청하였고, 그는 곧바로 왕명을 받들어 늙고 병든 승려는 사찰에서 남아 구국의 기도를 하게 하고, 젊은 승려들은 승군으로 편성하여 왜군 격퇴에 앞장섰다. 그는 당시 70이 넘는 노구로 승병들을 직접 통솔하여 명나라 군사들과 함께 평양성을 탈환하였다. 그 공로로 받은 벼슬을 제자인 유정 사명대사에게 주고 묘향산으로 들어 갔다. 그는 1604년 원적암에서 해탈의 설법(28)을 마치고 자신의 영정을 꺼내어 그 뒷면에 “80년 전에는 내가 나더니 80년 후에는 내가 너로구나. (팔십년전거시아 팔십년후아시거 八十年前渠是我 八十年後我是渠)” 라는 시를 써 제자들인 유정과 처영에게 전하게 하고 가부좌를 틀고 입적하니 그의 나이

85세, 법랍67세였다. 그가 죽은 후 21일 동안 방안에서 기이한 향기가 가득했다고 한다. 그가 남긴 문집과 법어는 대단히 많이 전한다. 그 중에서도 ‘백범일지’에 보면 김구가 평생의 좌우명의 하나로 삼았던 서산대사의 유명한 시詩 ‘답설야증거’ 29)는 눈내린 길을 어떻게 걸을 뿐만 아니라 인생을 어떻게 살아야 하는지도 깨우쳐 준다.

28) 서산대사의 해탈시
근심 걱정없는 사람 누군고, 출세 하기 싫은 사람 누군고, 시기 질투 없는 사람 누군고, 흥허를 없는 사람 어디 있겠소.

가난하다 서러워 말고, 장애를 가졌다 기죽지 말고, 못 배웠다 주눅 들지 마소. 세상살이 다 거기서 거기외다. 가진 것 많다 유세 떨지 말고, 건강하다 큰소리 치지 말고, 명예를 얻었다 목에 힘주지 마소. 세상에 영원한 것은 없

더이다.
잠시 잠간 다니러 온 이 세상, 있고 없음을 편 가르지 말고, 잘나고 못남을 평가 하지 말고, 열기 설기 어려워져 살다 나가세.
다 바람같은 거라오, 뭘 그리 고민하오. 만남의 기쁨이 건이별의 슬픔이 건 다 한 순간이러오. 사랑이 아무리 깊어도 산들바람이고 오해가 아무리 커도 비바람이러오. 외로움이 아무리 지독해도 눈보라일 뿐이오. 폭풍이 아무리 세도 지난 뒤엔 고요하듯 아무리 지극한 사연도 지난 뒤엔 쓸쓸한 바람만 맴돈다오. 다 바람이러오. 버릴 것은 버려야지 내 것이 아닌 것을 가지고 있으면 무엇하리오. 줄게 있으면 쥐야지 가지고 있으면 뭐하노. 내 것도 아닌데, 살도 내 것이라고 하지마소. 잠시 머물러 가는 것일 뿐인데 묶어 둔다고 그냥 있겠소. 흐르는 세월 붙잡는다고 아니 가겠소. 그저 부질없는 욕심 일뿐, 삶에 억눌려 허리 한번 못피고 인생계급장 머리에 붙이고, 뭐그리 잘났다고 남의 것 탐내시오. 흰한 대낮이 있으면 까만 밤하늘도 있지 않소. 낮과 밤이 바뀐다고 뭐 다르게 있소, 살다보면 기본일도 슬픈일도 다 있는것. 잠시 대역 연기 하는 것일 뿐, 슬픈 표정 짓는다 하여 뭐 달라지는게 있소. 기쁘표정 짓는다 하여 모든게 기쁜 것만은 아니오.
내 인생 네 인생 뭐 별거립니까...
바람처럼 구름처럼 흐르고 불다 보면 멈추기도 하지 않겠소.
그렇게 사는겁니다.

삶이란 한 조각 구름이 일어남이오
죽음이란 한 조각 구름이 스러짐이다.
구름은 본시 실체가 없는 것
죽고 살고 오고 감이 모두 그와 같도다.

29) 踏雪野中去 不須胡亂行 今日我行跡 遂作後人程 (답설야증거 불수호란행 금일야행적 수작후인정, 눈 내린 들판을 걸어갈 때에는 모름지기 함부로 걷지 마라. 오늘 내가 남긴 발자국이 반드시 뒷사람의 이정표가 되리니)

Beef Soup for the Soul **서울설렁탕**

자식이 아프거나 허약할 때
미국 어머니들이 치킨 수프를 끓여주시듯,
당신의 몸과 마음을 따뜻하게 데워주는
좋은 설렁탕 (Beef Soup)을 만들겠습니다.



1245 Commonwealth Avenue, Allston
617-505-6771

설렁탕 갈비탕 육개장 도가니탕
수육 족발 보쌈
삼겹살구이 돼지갈비구이 양념갈비구이

Topkins & Bevans Attorney at Law

With offices conveniently located in Waltham
Braintree and Boston: www.topkinsandbevans.com



교포 2세 변호사가
여러분의 **법률적 필요**를 도와드립니다.
한국말도 제법해요, 전화주세요!

- 개인 주택, 투자용, 상업용 부동산
- 임대 부동산
- 콘도
- 소유주 세입자 관계
- 유연장
- 법인체
- 유한 책임
- 사업체
- 위임권

Office located at

255 Bear Hill Road, Waltham, MA 02451

Phone: 781-890-6230

150 Grossman Drive, Braintree, MA 02184

Phone: 781-849-5906

10 Newbury Street, Boston, MA 02116

Phone: 617-236-0104

857-288-8617

Global Realty P.M.

Jimmy Bok | 860-966-9364

상업용 빌딩 15 Business

34,000 S.F. , Manchester C.T
\$ 3,250,000

상업용 빌딩 15 Business

21,500 S.F. , Salem C.T
\$ 2,490,000

단독건물

치과 + 3 APTs (현재 모두 Rent)
\$ 545,000

상업용 빌딩 12 Business

28,000 S.F.
\$ 2,650,000

단독건물 세탁소 Business & Building

3,000 S.F. , 매상 \$350,000
\$ 849,000



본사는 구입부터 용자, 변호사선임 등
처음부터 끝까지 도와드립니다.
상가, 세탁소 등 5만부터 50ML 까지 보유하고
E-2 투자 적극 도와드립니다.
극비에 비밀보장하며, 변호사가(본사) 신속정확하게 도와드리며,
본사가 지불합니다.

625 Center St. Manchester, C.T 06040

보스톤 한국콜택시
 Boston Hankuk Jonghap Service, LLC

- 공항 픽업/관광 ● 소형 이삿짐/카지노
- 미니밴/승용차 ● 쇼핑물(아울렛 물)

617.461.9270

한인업소록

Korean Business Directory

이민법 전문 변호사



스티브 서

비자 / 영주권
 투자이민/취업이민
 Lawcity7@gmail.com

617-877-3435

www.Stevesuh.com

Vol 10. No.3 January 17 2014

한인들과 함께하는 좋은신문 Bostonkorean@hotmail.com

발행처 : The Boston Korea

161 Harvard Avenue, Suite 13, Allston, MA 02134 전화: 617-254-4654, 광고문의 전화: 617-775-8474

한진택배
 HANJIN EXPRESS
 보스톤 대리점

Tel 617.782.2424
 175 Harvard Ave St14A, Allston, MA

업소탐방 227

재밌는 이야기에 귀가 솔깃, 호기심 활짝

스토리 텔링으로 한국어 배우고 창의력도 쑥쑥

이현석의 스토리 텔링 교실

Coolidge Corner Branch Library,
 31 pleasant St, Brookline, MA 02446
 (617)-817-3018, Libkstorytime@gmail.com

선 가든 힐링센터

지압 침 기치료

617-953-4988

(보스톤 = 보스톤코리아) 김현 천 기자 = 재밌는 이야기에 귀가 솔깃해 지는 건 비단 어른들만의 일 아니다. 아이들은 더 빠르게 이야기에 반응한다. 그리고 호기심이 길러지고, 창의력이 풍부해 진다.

한국 유아들에게 스토리 텔링으로 한국어와 창의력을 동시에 가르치고 있는 한국어 스토리 텔링 교실을 브루클라인 공립 도서관에서 맡고 있는 한인 이현석 씨가 그 주인공.

한글학교 교사로 7년을 일하고 영어영문학과 초등교육을 전공한 이 교사는 “현장에서 일하다 보니 우리 아이들의 한글교육이 중요하다는 것을 피부로 느꼈다” 며 “중국이나 베트남, 일본 등은 공립도서관에서 스토리 텔링이 이루어지는데 반해 한국은 찾아보기 힘들어 이 일을 시작하게 됐다” 고 밝혔다.

한달에 한번, 두번째 수요일 오후 한 시간 동안 진행되는 이 스토리 텔링 교실은 시작한 지 이제 4개월 가량 됐지만 인기는 폭발적이다. 선생님으로부터 동화책 내용을 재미있고 감칠맛나게 들은 아이들이 책 속 세상으로 들어가기 때문.

이 교사는 그날그날 날씨나 특별한 상황에 맞게 책과 학습자료를 준비해 온다. 눈이 많이 온날은 눈과 관련된 이야기 책과 함께 눈을 한통 가득 퍼가고, 이야기 책을 다 읽은 아이들과 함께 눈으로 아이스크림을 만드는가 하면, 눈사람도 만들고, 종이접시를 이용해 스케이트도 만들어 타본다. 눈처럼 하얀 동심에 행복한 이야기를 써 넣는 시간이다.

마냥 즐거운 가운데 아이들은 ‘눈’, ‘눈사람’ 이라는 한국어를 중심으로 “눈이 와요”, “눈사람을 만들었어요” 등 다양한 한국말 문장을

익힌다. 그리고, “펼~펼~ 눈이 옵니다...” 동요를 배우고 그 음에 맞춰 노랫말을 새로 만들어 보는 창작열을 불태운다.

주로 아이들은 2세부터 6세, 이야기와 놀이에 흠뻑 빠져 시간 가는 줄을 모를 나이, 오감 놀이를 통해 어느새 아이들의 호기심과 창의력은 쑥쑥 길러진다.

이현석교사의 스토리 텔링 교실은 매달 둘째주 수요일 3시45분부터 한 시간동안 이루어지며, 한국 동화책을 읽고 관련 오감활동, 음악과 미술, 자연 관찰 등의 통합수업을 하고 있다.

아이들은 주로 한국인이고 가끔 일본, 싱가포르, 유대인 아이들도 관심을 갖고 수업에 참여할 때도 있다.

이현석 교사는 “처음 수업에 참여한 아이들이 계속 오고 있다” 며 미국에서 자라는 한국 아이들이 이야기 속

에서 상황을 이해하고 생각하는 습관을 들여 통합적인 발달이 이루어지도록 돕고 싶다는 바람을 전했다.

이 스토리 텔링 교실은 보조교사도 두명 돕고 있다.



“주님의 사랑으로 모든 이들을 환영합니다!”

하나님의 사랑이 살아 숨쉬는 한 가족 같은 사랑공동체에서 참 기쁨과 평화, 영원한 생명을 함께 누리시겠습니까?

주일예배: 오후 12:30 담임목사: 최 형 락

보스톤 사랑의교회

www.bostonlovechurch.com
 1 Church St., Wakefield, MA 01880 (978)869-2596



장 음식 주문

- 김밥 및 떡 전문
- 생일잔치, 교회모임
- 돌, 회갑, 계모임 음식
- 대학교 파티, 결혼식
- 저렴한 가격
- 맛있고 풍부한 음식

Tel:781-648-0584

보스톤 봉사회

의료보험안내
 무료세금보고

508-740-9188

코리아 여행사

617.267.7777
 1.800.473.1922
 650 Beacon St(Suite #205) Boston, MA

보스톤코리아 업소탐방

신청 방법:
 전화번호 617-254-4654
 bostonkorean@hotmail.com

오리엔트 여행사

Orient Travel
 781.665.0004
 145 Main st Melrose, Ma 02176
 theorienttravel@yahoo.com

CHOISIGNS & DESIGN

LED Sign, Channel Letter, Truck Lettering, Banner, Poster, Window Letter, Car Sign, Lighted Box, All Types of Signs.

ART

간판 및 사인

617.470.1083
 e-mail choisigns@yahoo.com

▶광고 마감: 매주 화요일 오후 5시(신문)▶수표 보내주실 곳: Payable to: The Boston Korea 161 Harvard Ave, Suite 13 Allston, MA 02134

**사업의 시작은
이경혜 부동산**

Tel 800.867.9000
Cell 508.962.2689
email: kayleebrokers@aol.com
www.leebrokers.biz

알뜰 나눔터 안내

보스톤코리아는 2013년 5월 1일부터 새로운 알림광고 요금정책을 적용합니다. 보스톤 코리아 네이션 와이드 광고를 선택하시면 LA, 애틀랜타, 뉴욕, 시카고, 애틀랜타, 달라스, 시애틀 및 보스톤까지 총 미주 8개 지역의 오프라인 신문을 통해 광고를 동시에 내보내도록 합니다. 네이션 와이드의 광고는 총 5줄까지 가능하며 한 달 광고료는 \$50입니다. 여러분의 많은 이용 바랍니다. N은 보스톤 지역 외 네이션 와이드 광고임을 알려 드립니다. 만약 보스톤 지역 광고만을 원하실 경우 한 달에 \$30입니다. 결제는 그레딧카드로 하실 수 있으며 개인수표 또는 머니 오더 등을 보내주셔도 됩니다. 신문 광고 마감은 매주 화요일 오후 5시입니다. 보스톤코리아닷컴 광고는 신청 당일 업데이트 가능합니다.

구인

광고 문의 617-254-4654

레오민스터에 위치한 한국식당 아리수에서 함께 일할 웨이츄레스 구합니다 978-466-8688

룸렌트 및 매매

광고 문의 617-254-4654

N 지압사 구인
라이선스 필요없는 안전한 지압소에서 가족같이 지내실 용모단정한 지압사 구함, 주방이모도 구합니다
플로리다 지역
941-243-7664

N 노래방 도우미 구함
시애틀 새로 오픈한 노래방 도우미 회사에서 같이 일하실 여성분 구함
최고 대우 보장
617-816-3311

겨울에도 손님 많은 Nail Shop

JuJu Nails&Spa

지역: 웨슬리(Wellesley, 고급 동네, T Green-line D-line, Woodland Station 라이드 가능)
자격조건: 자격증 소지자 및 취득 가능한 젊고 참신한 남, 녀
타주 라이선스(트렌스퍼 가능하신분),
기숙사 무료 제공
근무형태: 풀 타임 및 파트타임 (주 7일 오픈)
주중, 주말 및 원하시는 요일 하루도 가능한
급여: 주급제 (팁: 매상의 20% 보장제)
올리데이 페이 및 보너스 지급
지원방법: 전화통화 후 내방

(347)892-0007
(774)208-3369

우스터 지역, 세탁소에서 카운터 프레스 구합니다 508-735-3136

렉싱턴 룸메이트 구함
단독화장실, 유틸리티 포함
781-325-6836

N 미용실매매
3년째 영업중인 미용실,주변에 전문대와 4년제 대학 있음
다민족(아시아인) 사람들이 많이 거주함, 메디칼 맛사지룸이 성업중이고 미용실도 잘됨
425-297-3730

N 금샵니다
최고의 가격으로 10K,14,18,22,24K 금샵니다
360-473-3695

뉴햄프셔 내슈아 몰 헤어 약세사 리 카트에서 일하실 분 찾습니다 603-888-0034

알링턴 방2개 렌트(각각 \$700)
857-258-1213

N 한식 Cook 하실분 구함
노스캐롤라이나 칼리 지역 주방장 및 웨이츄레스 구함 (숙식 제공합니다)
919-943-3698

N 영지 버섯
순자연 영지버섯 팝니다. 싸게 팝니다 253-221-6393

주방 쿡/주방보조 구함

주방 쿡(중식경험자)/
주방 보조(초보가능)
풀, 파트 타임 구합니다
(603)889,0055
(문의 3시 이후)

4989 부동산매매는

뉴스스타부동산

617-969-사구팔구

www.newstarrealty.com

드라이클리닝셔츠 출세일합니다
매사추세츠/뉴햄프셔지역, 필업&딜리버리 978-766-6836

사고 팔고

광고 문의 617-254-4654

N 호스티스구함
클럽 레인보우
Hilo 빅아일랜드 위치
참신한 호스티스 구함, 침식제공
808-935-2000
2:00PM~2:00AM 하와이 타임
808-640-8179 @미나 마마
808-987-5546 (영)

N [매 매]

애틀랜타,조지아 지역(좋은장소,좋은비즈니스,좋은가격)
일본인이 운영하는 식당과 식품점입니다.
주인 은퇴관계로 식당과 식품점을 매매하고자 합니다.
레스토랑을 인수할 경우 일본시 라이선스소지자가 2개월동안 각종음식(스시,우동,덴뿌라등)을 트레이닝 해드립니다.
그로서리를 인수하실 경우 1개월 동안 경영하는 모든 트레이닝 해드립니다.

연락처 : 770-933-8808,
770-933-0848

2인용 돌침대팝니다. 전기돌침대로 따뜻한 겨울을 보내실수있습니다. 판매가격 \$300 978-866-3163

N 런더러,알터레이션,세탁소매매
GA, 애틀랜타 지역
개인사정으로 인한 급매,꼭필요한사람만 연락, 면적 2,800sf, 월렌트비 \$1,200
404-245-9885

Boston Tax International, Inc.
www.bostontaxint.com

**신뢰할 수 있는
파트너가 되어 드리겠습니다.**

Daze Lee (데이즈 리)
공인회계사 / 공인관리회계사

Boston Tax International, Inc.
대표회계사

주요 담당업무:

- 각종 조세 신고 및 납부
- Payroll Service (Pay stub 관련 서비스)
- Workers Compensation 관련 자문
- 불법 체류자 조세 자문 및 사업 관련 자문
- 이중 국적 납세자의 조세 관련 자문
- 해외 송금 및 해외 금융재산 신고 관련 자문
- 유산, 상속, 증여세 관련 자문
- 자녀 학자금 신청 관련 자문
- 연방국세청 (IRS) 혹은 주정부 과다 조세 채무 관련한 자문
- 개인 및 사업 절세 상담
- 택스 아이디 신청 및 사업신고, 폐쇄 신고
- 사업 관련 구상과 관련된 재무 설계 상담
- 사업 관련 계약서 검토 및 자문
- 토지 및 주택 구입시 내용 검토 및 자문

Providence College 경영대학원 MBA (석사)
University of Massachusetts 법과대학원 (법학박사과정)
(현) Bunker Hill Community College 회계, 재무학 교수
(현) Massachusetts College of Pharmacy and Health Sciences 겸임교수
(현) Massachusetts Bay Community College 겸임교수
(현) Bay State College 겸임교수
(현) Santa's Magic, Inc. 감사위원
(현) American Institute of CPAs 회원
(현) Massachusetts Society of CPAs 회원
(현) Institute of Management Accountants 회원
(현) Chartered Global Management Accountants 회원
(현) Korean-American CPA Association in Greater New York 회원

상담 전화 **508) 250-6954**
P.O. Box 86, Randolph, MA 02368
Fax) 781-885-7758 / dazeleecpa@gmail.com

한인 업소록

Korean Business Directory

간접 주요 전화

가정폭력상담소(Ex. 33)	617-338-2352
견인	800-632-8075
고등교육위원회	617-727-7785
고등교육정보센터	800-442-1171
공중위생국	617-624-6000
구세군	617-536-7469
국세청	800-829-1040
날씨문	617-976-6200
로간국제공항	800-235-6426
미아찾기	888-477-6721
백메이역	617-345-7958
보스턴공립학교	617-635-9000
보스턴수도	617-989-7000
보스턴시청	617-635-4500
보스턴총영사관	617-641-2830
사우스익	617-345-7958
사회보장국	800-772-1213
성폭행	781-237-9110
성폭행	617-492-8300
시간문의	617-637-123
아동보호	617-748-2000
아동학대	800-792-5200
알고올/마약	617-445-1500
여성학대	617-248-0922
운전면허	617-351-4500
벨퍼어	617-348-8500
자원봉사	800-522-8086
직접자	800-564-1234
전화신청 (Verizon)	800-941-9900
전화교환기 (Verizon)	617-555-1515
택시	617-343-4475
AAA	800-222-4357
FBI	617-741-5533
MBTA	800-392-6100
NSTAR가스	800-572-9300
NSTAR 전기	800-592-2000
RCN케이블TV/전화	800-746-4726

한인회

뉴잉글랜드 한인회	781-933-8822
뉴햄프셔 한인회	603-767-1356
로드아일랜드 한인회	401-368-0467
메인 한인회	207-756-0092
버몬트 한인회	802-734-2521

주요 단체

국제학생자문위원회	978-407-7554
국제결혼자문위원회	603-889-8201
뉴잉글랜드폴프협회	617-438-9763
뉴잉글랜드공공근로회	978-902-8305
NE교육자협의회	978-394-3060
뉴잉글랜드문인협회	978-688-3137
뉴잉글랜드 산악회	774-270-1948
뉴잉글랜드시인협회	508-962-2689
뉴잉글랜드교회협의회	978-394-3060
뉴잉글랜드해변대전우회	617-833-1360
대사추진위원회	603-894-5425
민주평통보통협의회	413-535-0916
보스턴 대한체육회	781-326-9009
보스턴산악회	978-569-3256
보스턴한미노인회	781-480-4778
재미과학기술자협회	857-998-7043
재향군인회	339-298-7187
세무인협회	508-826-5270
이북도도인연합회	978-514-3399
한인학교교동협회	781-424-5269
F한인경제인협회	401-481-4900
한국인인양회(메인)	207-878-5652
6.25참전유공자회	978-725-9597

동창 향우 동호회

건국대학교동창회	401-738-8735
경고고등학교동창회	508-995-7242
경기고등학교동창회	781-861-0437
경복고등학교	617-921-8799
고려대학교 교우회	617-795-1779
뉴잉글랜드 산악회	774-270-1948
배재중고등학교동창회	978-474-4780
보스턴 산악회	978-569-3256
보스턴한인사회관	617-789-4964
산사랑	774-270-1948
서강대동문회	978-314-9620
서울고 동문회	617-792-2635
서울대학교동창회	978-821-9434
서울신학대학교동창회	
성공관대동창회	802-734-2521
양정고등학교동창회	508-541-6969
연세대학교 동문회	617-277-0730
이화여고동창회	978-390-1552
이화여대동창회	603-622-8883
강원도민회	617-875-1801
충청향우회	678-717-8800
한양대동문회	508-455-1490

언론

보스턴코리아	617-254-4654
한인회보	781-933-8822
중앙일보(뉴욕)	718-361-7700
한국일보(뉴욕)	718-482-1111
Grapevine Times	781-548-9945

종교

가톨릭	
구세군 물든교회	617-792-8780
그린랜드 연합 감리교회	603-430-2929
글로벌 미션 보스턴교회	617-913-3074
나사렛사립교회	781-439-1840

뉴잉글랜드감리교회	617-969-0507
뉴튼 아름다운 교회	617-869-8159
갈보리교회	413-789-9888
구세군물든교회	617-792-8780
그레이스연합감리교회	203-459-8517
그리니치한인교회	203-861-1134
그린랜드연합감리교회	603-430-2929
나사렛사립교회	781-439-1840
내슈아한아메교회	603-888-8040
뉴잉글랜드감리교회	617-969-0507
뉴잉글랜드한미교회	413-567-9142
뉴튼 아름다운 교회	617-869-8159
뉴햄프셔장로교회	603-437-5134
뉴햄프셔한인교회	603-264-6799
라이코스교회	978-387-1115
라이스한인침례교회	508-926-8236
로드아일랜드장로교회	401-351-2347
로드아일랜드제일교회	401-944-0520
로더퍼드장로교회	401-821-2311
메리 맥 교회	978-806-1363
목양교회	978-233-1690
무지개교회	207-774-1617
밀알한인교회	978-244-0691
렉싱턴 풍성한교회	617-953-0856
버클랜드 침례교회	617-864-5948
보스턴 국제교회	617-459-6479
보스턴 감리교회	617-933-0004
보스턴 사랑교회	978-869-2596
보스턴 사랑제일교회	978-844-2404
보스턴 산성교회	617-997-6165
보스턴 새생명교회	617-947-6765
보스턴 생명의 교회	978-777-1800
보스턴서부장로교회	978-578-6987
보스턴 성결교회	781-894-3958
보스턴 성령교회	781-275-8233
보스턴 소망교회	781-396-1004
보스턴시온성교회	978-758-4541
보스턴시온성교회	617-279-3270
보스턴 온누리교회	781-933-7044
보스턴웨슬레리교회	781-393-0004
보스턴 장로교회	617-435-4579
보스턴 제일교회	617-458-2733
보스턴 주님의교회	617-966-9608
보스턴 중앙교회	617-230-5004
보스턴필그림교회	857-636-9985
보스턴 한인교회	617-739-2663
보스턴 한우리교회	978-454-0454
보스턴한인연합교회	978-923-9581
북부보스턴감리교회	978-470-2621
비전교회	617-308-2931
새빛교회	781-652-0001
새예루살렘교회	774-249-0022
선한목자장로교회	904-400-9386
성요한 교회	617-331-1011
순복음 보스턴교회	617-413-5372
스프링필드한인장로교회	413-789-4522
스프링필드제일교회	781-671-2477
시온감리교회	401-739-8439
아름다운교회	617-869-8159
안디옥 교회	978-534-3394
열방교회	617-620-3352
에이이 베델교회	978-274-2369
엘리스 한인장로교회	413-549-6495
엘리스 시온교회	413-549-9200
우스터 교회	508-799-4488
워싱턴프린티어 교회	918-876-2815
임마누엘 연합교회	978-394-3060
자연교회	603-437-6151
홍은영교회	978-930-6613
지구촌방주교회	434-382-9450
케임브리지한인교회	617-491-1474
케임브리지연합장로교회	781-861-3877
퀸시영생장로교회	617-770-2755
하버드 한인선교회	617-441-5211

불교	
문수사	781-224-0670
서운사	508-755-0212
심광사	617-787-1506
원불교	
원불교보통성당	617-666-1121
천주교	
보스턴 한인천주교회	617-558-2711
로드아일랜드한인천주교회	401-499-8258

간판

초이스간판	617-470-1083
-------	--------------

건강식품

보스턴 정관장 브랜드스토어	781-238-0303
----------------	--------------

건축

글로벌건축	617-645-6146
김원대 건축사	617-620-8242
미남건축	508-650-8844
선아건축	508-230-5878
솔로몬 DRYWALL	978-761-0623
신중축 루프사이드 청문	617-999-9616
이늘드 건축	617-833-1360
파인항건축	617-688-6833
한샘(주)	781-487-0101
ECO Construction	781-808-2971
E/Y 건축	617-590-3472
J.C건축	781-738-7871
J&D 인테리어	617-645-6661
LEE'S건축	617-538-0558

골프 개인

골프레슨	617-458-2733
골프스쿨	617-775-5527

남궁연골프교실	978-474-4780
ABC골프	603-401-7990
최현주 골프 레슨	339-223-4700

공인 회계사

김양일 회계사	617-901-0707
김창근 세무사	781-935-4620
노성일공인회계사	781-863-2232
이현주 회계사	781-944-2442
이영원 회계사	617-455-8073
정진수회계사	508-584-5860
한미선회계사	617-792-2355
한성애회계사	617-283-7151

꽃

미스틱화원	617-666-3116
데코플라워	617-875-0648
앤더슨꽃집	781-894-1843

금융/투자

인디펜던트(부영육)	617-777-2929
에이저 리	781-591-2722
이종수파이낸스	617-799-6158

냉동/에어콘/히팅

JK 플러밍	978-303-7000
Nirvana Air	508-473-3429

노래방

도레미노래방	617-783-8900
진 노래방	617-782-9282

도서관

뉴햄프셔한인도서관	603-644-1991
보스턴공립도서관	617-539-5400

당구장

울스트링당구장	617-782-0969
---------	--------------

동물병원

김문소 동물병원	978-851-3626
윤상대 동물병원	978-343-3049
제임스길 동물병원	978-658-5282

떡/진치/반찬

형제떡집	978-975-3303
장음식주문	781-648-0584
한아름	617-547-8723

미용실

가위소리	617-782-8111
그레이스킨케어	978-468-0039
그레이스커피클럽	617-331-1011
던오 헤어살롱	617-206-4560
뷰티볼 헤어살롱	857-284-3879
세리 미용실	781-742-7374
압구정동얼굴방	617-437-0378
웨스트메인 헤어	508-734-0446
타케이 헤어디자이너	508-768-7675
프루퍼살롱 헤어디자이너	978-772-7886
헤어 스크린	617-787-1735
헤어 센스	617-773-1220
헤어 Collage	617-354-4660
미용실 코리아LEE	617-913-3559
AYER BEAUTY SALON	978-772-6555
최지혜헤어스타일	617-818-5596

돌상 대여

해피돌상	617-583-2339
------	--------------

방송국

엔티비보스턴사입국	617-650-6656
한국디지털위성	617-567-1346

변호사

김공식특허변호사/변리사	617-239-0839
김성국 변호사	781-438-6170
김성희 변호사	617-884-0002
김연진변호사	617-742-7707
김공식특허변호사/변리사	617-239-0839
김성국 변호사	781-438-6170
김성희 변호사	617-884-0002
김연진변호사	617-742-7707
박현종특허변호사	978-474-8860
성기주변호사	617-504-0609
스티브지 변호사(이민법)	203-852-9800
워드랜드/엑셈변호사	203-324-6155
장우석 변호사	781-712-1706
정선진변호사	617-230-0005
피터전변호사	203-386-0503
JOHN DOWNEY 법률사무소	647-964-5809
STEVEN S. KIM 변호사	617-879-9979
Joy Lee 변호사	617-624-0292
Young Lee Danesh	617-367-4949

병원

가정의	
그레이스 김 가정의	978-475-5656
내과	
오상익	617-632-1070
하버드(브이)내과	617-421-2282
한서동내과	401-722-0305
산부인과	
최의웅산부인과	401-726-0600
이윤노산부인과	508-427-3000
소아과	
장경이 소아과	978-687-2119
심리상담	
배주은심리상담사	617-566-1055
심리상담	
양미아힐링리카운셀링	508-728-0832
임나경심리상담사	617-738-9622
CHO'S SPA	617-738-9622
재활의학	
가족물리치료병원	781-365-1876
덕터스통증병원	617-731-1004
성진우척추추진전문	978-688-6999
추 남남 D.C.	617-230-4250
치과	
김동원치과	978-689-9363
김정규 치과	860-623-2601
브라이언윤치과	978-655-1583
신영목 치과	617-265-5606
안 치과	781-647-8000
엑셀패밀리덴탈	617-471-6970
이영환치과	508-987-8228
이요셉치과	781-431-7295
케임브리지덴탈	617-492-8210
케임브리지덴탈	617-871-1482
퀸지스치과	617-471-2184
퍼스트치스덴탈그룹	781-273-2233
프록스팩트덴탈그룹	617-576-5300
한은애고정치과	781-894-1127
아이콘덴탈	781-861-8978
ASHLAND FAMILY DENTAL	508-881-7272
장승희보철임플란트	617-499-1470
전문치과	401-729-2711
기타	
메모리병원(병리)	203-330-8080

배주은심리상담사	617-566-1055
----------	--------------

심리상담	
양미아힐링리카운셀링	508-728-0832
임나경심리상담사	617-738-9622

비빔	617-787-5656
----	--------------

한주간



시청률 순위

2014년 1월 6일 ~ 1월 12일

1위
KBS2 주말연속극 **왕가네 식구들**
40.4%

2위 KBS1 일일드라마 **사랑은 노래를 타고** 26.5%

3위 SBS 드라마스페셜(**별에서 온 그대**) 24.2%

- 4 KBS1 KBS9시뉴스 19.2%
- 5 MBC 월화특별기획(기황후) 18.5%
- 6 KBS2 개그콘서트 18.3%
- 7 SBS 정글의법칙(미크로네시아) 16.0%
- 8 MBC 무한도전 15.7%
- 9 SBS 아침연속극(두여자의방) 14.4%
- 9 SBS 일일드라마(천상여자) 14.4%

* 한국 TV KBS, MBC, SBS를 월 \$26.99에 볼 수 있는 안TV (617-955-9112) 지금 신청하세요!

한주간 흥행 차트 순위 10

- 01 **그대가 분다** 엠씨 더 맥스
- 02 **Something** 걸스데이
- 03 **금요일에 만나요** 아이유
- 04 **노래가 늘었어** 에일리
- 05 **My Destiny** 린
- 06 **그 때 우리** 엠씨 더 맥스
- 07 **별처럼** 케이윌
- 08 **너를** 브라운 아이드 소울
- 09 **Dali, Van, Picasso** Beenzino
- 10 **이별남녀** 서인국, 지아

숫자 퍼즐 (Sudoku)

▶ 정답은 12면에

7		1			8			
	9	8						
6			9		4			3
				5	2		9	
	7	4	3		1	6	5	
	5		8	4				
8			2		7			5
						8	6	
			5			9		1

1월 12일 - 1월 18일

재미로 보는 주간 운세 지문 철학원

www.askjiyun.com
213-739-2877

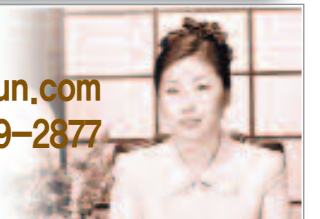

쥐띠 | 우물 안 개구리에서 벗어나

- 운수: 우물 안 개구리에서 벗어나게 되는 시기로 시야를 넓혀 눈을 크게 뜨게 됩니다. 보고 듣고 새로이 깨닫는 주가 될 것입니다. ● 금전: 만나는 이마다 도움을 주니 막힘도 없이 뚫린 길을 가게 될 것입니다. ● 애정: 묵었던 감정을 정리하고 새 출발을 하게 됩니다. 답답한 가슴을 시원히 해줄 새로운 체면을 쌓게 될 것입니다.

84, 72, 60, 48, 36, 24년생은 21, 25일 길일. 20, 23일 주의.

소띠 | 사랑은 계절 같은 것

- 운수: 지금 하고자 하는 일은 전망이 없거나 좋은 결과를 기대하기가 어렵습니다. 일단은 단념하는 것이 좋을 것입니다. ● 금전: 예상 밖의 지출이 생겨도 그만큼의 임시수입도 늘어나게 되니 금전적으로 여유가 생기는 주입니다. ● 애정: 사랑은 계절 같은 것, 봄이 가면 다시는 안 올 것 같아도 결국에는 다시 오는 것입니다.

85, 73, 61, 49, 37, 25년생은 22, 25일 길일. 21, 24일 주의.

범띠 | 신속하고 정확한 판단으로

- 운수: 어렵고 위험한 상황일수록 안전한 방법을 택해야 하는 것입니다. 신속하고 정확한 판단으로 일해 나갈 때입니다. ● 금전: 알을 까기도 전에 병아리 숫자부터 세려고 하면 안 됩니다. 아직은 큰 소득을 기대할 수 없는 때이니 좀 더 기다리도록 하세요. ● 애정: 침묵이 필요한 주입니다. 말 한마디 잘못 했다가는 부부간에 싸움날 수 있으니 주의하세요.

86, 74, 62, 50, 38, 26년생은 20, 23일 길일. 22, 25일 주의.

토끼띠 | 발전을 기대할 수 있는

- 운수: 발전을 기대할 수 있는 시기이니 최선을 다하도록 하세요. 최상의 결과가 당신을 기다리고 있습니다. ● 금전: 거의 바라는 대로 재물을 주위에 넣을 수 있는 운세로 의외로 희망적인 상황을 맞이하게 됩니다. ● 애정: 두 사람의 마음에 깊은 사랑이 오고 가는 주입니다. 상대에게 따뜻한 배려를 해주면 감동을 할 것입니다.

87, 75, 63, 51, 39, 27년생은 21, 24일 길일. 23, 25일 주의.

용띠 | 상하관계를 중요시해야

- 운수: 상하관계를 중요시해야 합니다. 연행에 조심하지 않으면 문제가 생길 우려가 있는 때입니다. ● 금전: 주중에 나갔던 돈은 일부만 들어올 것입니다. 하찮은 것 때문에 큰 것을 잃을 우려가 있으니 주의하도록 하세요. ● 애정: 애인이나 이성 친구에게 적극적으로 대하지 않으면 사이가 멀어지거나 애인이 떠나갈 수 있습니다.

88, 76, 64, 52, 40, 28년생은 19, 25일 길일. 20, 22일 주의.

뱀띠 | 늘 작은 것에서 시작되는 것

- 운수: 획기적인 사업구상이 떠오르는 주입니다. 자신이 관심을 갖고 있는 분야의 일이나 하고 싶었던 일에 대한 제약이 들어올 것입니다. ● 금전: 금전적으로 유리한 시기로 예상외의 수입도 따라주니 은행 잔고가 늘어나게 될 것입니다. ● 애정: 사랑은 늘 작은 것에서 시작되는 것입니다. 점차 사랑의 감정이 싹트고 있습니다.

89, 77, 65, 53, 41, 29년생은 21, 23일 길일. 19, 22일 주의.

말띠 | 아는 길도 물어가라

- 운수: 아는 길도 물어가라고 했습니다. 무리하지 말고 주변의 조언을 받아들이도록 하세요. ● 금전: 지금 금전문제를 깨끗하게 처리해 두지 않으면 훗날에 가서 더 큰 손해를 보게 되고 구설수를 면치 못할 것입니다. ● 애정: 두 사람 사이에 분란이 생기면 한치 앞도 볼 수 없는 지경에 이를 수 있는 위기의 시기이니 주의하도록 하세요.

90, 78, 66, 54, 42, 30년생은 19, 24일 길일. 20일 주의.

양띠 | 관리하는데 신경을 써야

- 운수: 상대의 생각은 자신의 생각과는 다르다는 것을 파악하고 함의를 잘해야 할 것입니다. ● 금전: 돈을 벌려고 애쓰기 보다는 현재 가지고 있는 재물을 관리하는데 신경을 써야 하는 주입니다. ● 애정: 겉모습만 보고 행복을 논하지 마세요. 남들은 부러워하지만 본인이 속 타는 줄 그 누구도 모를 수 있는 것입니다.

91, 79, 67, 55, 43, 31년생은 20, 23일 길일. 21, 24일 주의.

원숭이띠 | 설레는 마음으로 기대되는

- 운수: 재판이나 소송문제, 계약이나 매매문제, 은행융자 등에서 반가운 소식을 듣고 원하는 일을 성사시킬 수 있게 될 것입니다. ● 금전: 의욕이 샘솟고 부지런히 뛰어다니게 됩니다. 수입이 늘어나고 모든 일에 자신이 생기기 시작합니다. ● 애정: 결혼에 골인하게 될 운명의 연인을 만나게 될 수 있는 시기입니다. 설레는 마음으로 기대해 보세요.

92, 80, 68, 56, 44, 32년생은 21, 25일 길일. 19, 22일 주의.

닭띠 | 활동무대가 넓어지고

- 운수: 활동무대가 넓어지고 지위가 향상되는 주입니다. 매매 계약 등에 있어서 망설이지 말고 과감하게 처분하세요. ● 금전: 자신이 위치를 세우기 위해서 뜻하지 않았던 지출을 하게 됩니다. ● 애정: 여러 가지 장애물을 헤치고 골인하게 되는 순간입니다. 지금까지 신경 쓰였던 경쟁자들을 모두 물리치게 됩니다.

93, 81, 69, 57, 45, 33년생은 21, 25일 길일. 19, 20일 주의.

개띠 | 마음의 문을 열지 않아

- 운수: 즉흥적으로 일 처리를 하면 망치게 됩니다. 계획대로 밀고 나가야 할 것입니다. ● 금전: 당장 눈에 보이는 것만 가지고 결론을 내리고 평가하려고 하지 마십시오. 돈은 들고 도는 것이기에 돈인 것입니다. ● 애정: 상대도 좋아하는 것 같아서 가까이 다가가 보지만 아직은 마음의 문을 열지 않아 접근하기가 어려운 상태입니다.

94, 82, 70, 58, 46, 34년생은 19, 23일 길일. 21, 24일 주의.

돼지띠 | 생각지도 않았던 기회가

- 운수: 모든 일을 넉넉한 마음으로 받아들이게 됩니다. 하느님도 훨씬 편하게 진행될 것입니다. ● 금전: 생각지도 않았던 기회가 옵니다. 확실한 찬스이니 적극적으로 추진하세요. ● 애정: 그동안 까맣게 잊고 있었던 시간들을 돌려받는 것 같은 느낌이 드는 만남이 시작됩니다. 사랑이란 이렇듯 늘 새롭다는 것을 새삼 느끼게 될 것입니다.

95, 83, 71, 59, 47, 35년생은 20, 24일 길일. 19, 22일 주의.

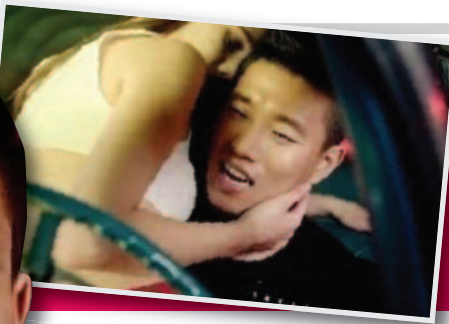

개리 '조금 이따 사워해' 연일화제

(보스톤 = 보스톤코리아) 양성대 기자 = 개리의 솔로앨범 타이틀곡 '조금 이따 사워해' 가 연일 화제다. 15일 자정 발매된 개리의 첫 번째 솔로 앨범 '미스터개(MR.GAE)'의 모든 수록곡이 음원 차트에서 주목받고 있는 가운데, 타이틀 곡인 '조금 이따 사워해' 가 음원 공개 전부터 주요 포털사이트 음원 사이트 검색어 1위를 장악했다. 그리고 음원이 공개되자마자 차트 '올킬' 을 기록하며 개리의 저력을 보여줬다.

개리의 이번 앨범은 다소 거친 단어들 들어가지만 솔직하고 감성적인 내용들로 꾸밈없이 낭만과 진정성을 묻어냈다. 타이틀 곡인 '조금 이따 사워해' 는 사랑을 하고 있는 연인들의 침대 위에서 이야기를 직설적인 어법으로 윤택하게 풀어



으며 'XX몰라-ZOTTO MOLA' 는 강한 제목이지만 가사의 내용은 사랑하는 연인에 대한 고백을 아름답게 풀어냈다.

힙합과 댄스팝이 혼합된 댄트랩이란 새로운 장르의 곡 'MR.GAE' , 정인이 함께 참여한 탱고리듬의 '술 취한 밤의 노래' 4곡 모두 각각 다른 느낌의 매력을 발산해 전곡이 타이틀화임을 입증시켰다. s.yang@bostonkorea.com



영화 변호인, 14일만에 600만 돌파 흥행기세 무서워

14일 만에 600만 관객을 돌파했다. 영화배급사 NEW는 1일 "변호인"이 새해 첫날 아침 600만 관객을 돌파했다"고 알렸다.

개봉 3일 만에 100만 관객을 돌파한 <변호인>은 5일 만에 100만, 7일만에 300만, 10일 만에 400만, 12일 만에 500만 관객을 넘겼다.

600만 관객을 넘어서는 데 19일이 걸린 <7번 방의 선물>(최종관객 1280만명), 20일이 걸린 <광해, 왕이 된 남자>(최종관객 1231만명)보다 빠른 속도다. 또 역대 한국 개봉영화 흥행성적 1위인 <아바타>(감독 제임스 캐머론)의 17일보다도 3일 빠르다.

<변호인>은 1980년대 초 부산을 배경으로 돈과 인맥이 없고, 가방끈도 짧은 세무 변호사 '송우석'이 '부림사건'을 계기로 성숙하는 과정을 그렸는데, 특히 이번 <변호인>에서 그의 연기가 절정에 달했다는 평가를 받고 있다.

s.yang@bostonkorea.com

(보스톤 = 보스톤코리아) 양성대 기자 = 영화 <변호인>의 흥행기세가 무섭다. 송강호(47) 주연 영화 <변호인>이 개봉

'기황후' 임신장면 눈길 모아

(보스톤 = 보스톤코리아)

양성대 기자 = 기황후 임신 장면이 눈길을 모으고 있다. 지난 14일 방영된 MBC 월화특별기획 '기황후'에서 기승냥(하지원 분)이 임신하면서 태아의 생사여부에 대해 시청자들의 관심이 쏠리고 있다. 기승냥은 신 음식을 찾고, 헛구역질을 하는 등 뚜렷한 임신 증세를 보였다. 이를 감지한 기승냥은 자신의 맥을 짚어본 독만에게 자조지종을 물었다. 독만은 "왕유(주진모 분) 공의 아이냐. 임신이 맞다"며 "진맥을 보아하니 벌써 서너 달은 된 모양"이라고 말하자 기승냥은 두려움에 가득찬 표정을 지었다.

기황후 임신 소식에 누리꾼들은 "기황후 임신 흥미진진" 기황후 임신 나도 놀랐다" "기황후 임신 극이 이렇게 진행되네" 등의 반응을 보였다.

s.yang@bostonkorea.com



s.yang@bostonkorea.com

천지보살

운명주궁합점

전화예약 617-947-6799

전화로도 상담해드립니다

웨딩 비디오 예약 접수중

영상앨범 제작 서비스

50% Sale

추억은 영화다

정지된 사진도 음악과 만나면 멋진 영상앨범이 됩니다
촬영한 사진과 영상을 모아 영화를 만들어 보세요
* 오래된 사진도 복원해 드립니다

영상촬영 / 편집전문 원도우 동영상 / 유튜브 / 인터넷동영상
나비스 617.756.5744 ozic@hotmail.com

OTK 김원태 건축사
Registered Architect • NCARB • CDT • LEED AP
Design • Construction • Management

건축 & 시공

15년 이상의 전문적인 경험
무료 상담 및 견적
하우스 리모델링
각종 건물 신축 • 증축 • 개축

otk212@gmail.com 617.620.8242



미주 최대 한인 부동산 그룹 / 20여년 역사 / 1500명 이상의 에이전트 / 연30억불의 매출실력 / 50여 지역 미국지사 / 한국 및 캐나다 지역지사

전 미주 지역의 Network과 Teamwork 그리고 다년간의 경험과 New Star 부동산만의 노하우를 바탕으로 고객의 성공과 이익을 위해 최선을 다하겠습니다.



백영주
617-921-6979



Kwang O Kim
617-792-8615



Joanne Song
206-734-1407



Sue Rong Tsai
617-792-8842



Yukai Sun
860-830-8599



송경빈
978-844-1508



이제봉
781-654-5281



애나 정
617-780-1675



최진민
617-877-0387



Ritika Chopra
617-697-1191



Michael Yun
617-459-5985



Qiang Ma
617-319-7367

단독주택 Single Family



\$634,000
Sharon, MA
3 Beds, 2.5 Baths, 2090 sf.
깨끗하고 좋은 구조의 집
미주 살기 좋은 도시 1위
이현주 401-935-3397



\$549,500
Reading, MA
3 Beds, 2 Baths
새로 수리되고 잘 관리된 집
초, 중학교 도보로 통학
Jason Jeon 617-642-5670



\$649,500
Burlington, MA
넓고 쾌적한 공간 3000 sf.
Fully renovated kitchen
H-Mart, Burlington Mall 근접
Jason Jeon 617-642-5670



\$1,089,900
Lexington, MA
4 Beds, 2.5 Baths
좋은 학군, 햇빛 좋은 남향집
Near I-95, H-mart
Anna Jung 617-780-1675

단독주택 Single Family



\$799,000
Andover, MA
4 Beds, 2.5 Baths, 4001 sf.
Gorgeous colonial home
SJ Park 617-304-7001



\$389,900
Shrewsbury, MA
3 Beds, 2 Baths, 2076 sf.
좋은 가격, 넓고 실용적인 구조
Michael Yun 617-459-5985



\$550,000
Danvers, MA
4 Beds, 3 Baths, 2620 sf.
Large lot
Easy access to I-95
Jason Jeon 617-642-5670



\$829,900
Newton, MA
5 Beds, 4.5 Baths, 2450 sf.
Spacious home for big family
Anna Jung 617-780-1675

단독주택



\$210,000
Weymouth, MA
3 Beds, 1 Baths, 1180 sf.
Beautiful ocean view
Jin Choi 617-877-0387

콘도 Condominium



\$850,000
Cambridge, MA
2 Beds, 2.5 Baths, 1374 sf.
깨끗하고 좋은 구조의 콘도
Joanne Song 206-734-1407

타운 하우스



\$149,900
Westminster, MA
3 Beds, 2 Baths, 1200 sf.
조용하고 아담한 타운 하우스
Kwang O. Kim 617-792-8615



\$215,000
Chelmsford, MA
2 Beds, 1.5 Baths, 1152 sf.
업데이트된 roof, water tank
나원태 617-642-3156

Investment
E-2 & EB-5 투자
문의: 781-259-4989

Condo
Cambridge/ \$460,000
2 beds, 2 full baths
Greenline extension
Jason Jeon 617-642-5670

Condo
Cambridge/ \$349,000
Charming 1 bedroom condo
Close to Harvard Sq.
Joanne Song 206-734-1407

리커스토어
Allston
\$1,000,000
S.J Park 617-304-7001

차이나타운 식당
건물까지 가능
보스톤에 5개 뿐인
24시간 영업 허가
S. J Park 617-304-7001

Cleaner
\$220,000
Milford, 건물 가능
주차공간, 사무실
S.J Park 617-304-7001

Drop off Store
Sharon, MA/ \$18,500
급매, 좋은 위치
Potential to grow
Jason Jeon 617-642-5670

Restaurant
\$320,000
엘머스트 downtown/ 일식당
Beer Wine License
Won T. Ra 617-642-3156

Lexington Office
40 Waltham Street, Lexington, MA 02421
Tel. 781.259.4989 Fax. 781.259.4959
www.BostonNewStarRealty.com

Newton Office
1111 Washington St. Newton, MA 02465
Tel. 617.969.4989 Fax. 617.969.4959
www.NewStarRealty.com

Agent 모집합니다. 781.259.사구팔구 617.969.사구팔구



1111 Washington St, Newton, MA 02465
40 Waltham Street, Lexington, MA 02421

www.BostonNewStarRealty.com
www.NewStarRealty.com

미주 최대 한인 부동산 그룹 / 20여년 역사 / 1500명 이상의 에이전트 / 연30억불의 매출실적 / 50여 지역 미국지사 / 한국 및 캐나다 지역지사



김형진
781-956-0409



박성종
617-304-7001



제이슨 전
617-642-5670



헤이즐 승
617-895-7676



Shell Yu
781-526-2416



황수진
617-538-6973



나원태
617-642-3156



Steve Yoo
617-386-3451



신보경
508-361-6064



Claudia Lee
617-817-사구팔구



이현주
401-935-3397



Gina Choi
978-866-3248

Cart Business in Mall 	Restaurant 	Business Consulting 	비즈니스+주택
----------------------------------	-----------------------	--------------------------------	--------------------

\$80,000
Boston, MA
Downtown Mall 안에 위치
Hot business spot
Anna Jung 617-780-1675

\$250,000
Boston, MA
Boston downtown 중심에 위치
Great potential to grow
Jason Jeon 617-642-5670

**레스토랑
셋업 컨설팅**
SJ Park 617-304-7001

\$589,000
Weymouth, MA
Full plant dry cleaner +
2 Residential units
Won Ra 617-642-3156

Full Plant Cleaner 	Full Plant 세탁소 	Dry Cleaner 	Clothing Store
-------------------------------	---------------------------	------------------------	---------------------------

\$120,000
Norwood, MA
슈퍼마켓 있는 상가내 위치
넓은 주차 공간
성장 가능성 많은 비즈니스
Jin Choi 617-877-0387

\$200,000
Middleton, MA
안정된 Full Plant 세탁소
Milldeon mall 내 위치
Jason Jeon 617-642-5670

Call for Price
North Andover, MA
년 매출 \$180,000
Price reduced
고정 손님 확보
Jin Choi 617-877-0387

\$100,000
Mattapan, MA
안정적인 수입
모든 inventory 포함
Jason Jeon 617-642-5670

Cafe 	Restaurant 	Grocery 	Restaurant
-----------------	-----------------------	--------------------	-----------------------

\$250,000
Boston, MA
Cafe w/ 프로즌 요거트,
버블티, 아이스크림
Anna Jung 617-780-1675

\$690,000
Allston, MA
맥주, 와인, 소주
S.J Park 617-304-7001

Ask agent for price info.
Allston, MA
1100 sf.
Hot Business Spot
Anna Jung 617-780-1675

\$195,000
Allston, MA
한국 식당 급매
좋은 위치, 잘 운영되는 비즈니스
Jason Jeon 617-642-5670

Investment E-2 & EB-5 투자 문의 781-259-4989	Drop off Store \$25,000 Manchester, MA 성장 가능성 많은 비즈니스 Jason Jeon 617-642-5670	Convenience Store \$120,000 Worcester downtown Great business potential Won T. Ra 617-642-3156	울스톤 식당 건물까지 가능 플리커, 450 capacity 현 1.85M 매출 S.J Park 617-304-7001
Restaurant \$179,000 Nashua, NH 잘 운영되는 Asian Restaurant Jason Jeon 617-642-5670	커머셜 커머셜 건물 투자 S.J Park 617-304-7001	울스톤 역 앞 5,000 Sf. 빈자리 렌트 최고 한인 비즈니스 자리 S.J Park 617-304-7001	APT Rental 보스톤 아파트 전문가! 가격, 지역, 방 갯수 등 원하시는 조건에 맞추어 찾아 드립니다. David Kim 781-956-0409

최고의 실력과 탄탄한 경력을 갖춘 에이전트들이
여러분을 위해 기다리고 있습니다.

지금 곧 전화하세요 !!!

Oogie Art 입시미술전문학원

상담문의 617-306-0670 / www.oogieart.com

우기아트는 가장 성공한 최고의 미국 입시 미술 전문학원으로 알려져 있습니다.

DRAWING. PAINTING. 3D. MIXED MEDIA. ARCHITECTURE. ILLUSTRATION. FASHION DESIGN. GRAPHIC DESIGN. PHOTOGRAPHY. ANIMATION. COMPUTER ART. INTERIOR DESIGN. AP ART.

2014 Spring

포트폴리오 집중반

1월 25일 - 4월 26일

2014년 봄에는
우기아트에서
준비하십시오!
결과가 다릅니다.

- ✓ TOP 10 미술대학합격 보장
- ✓ 작가+교수와의 멘토링쉽 / 인턴쉽
- ✓ 스케치북 LEARNING 시스템
- ✓ 100% 포트폴리오 / 홈테스트 완성
- ✓ 온라인 포트폴리오 TRACK 시스템
- ✓ 우기아트 근로 / 메리트 장학금 프로그램

6주 UNLIMITED 프로그램

\$2,350

12주 UNLIMITED 프로그램

\$4,550

✓ 13주 Weekly반도 있습니다. (2-4시간 수업)

5-6학년 \$200/mo.	7-8학년 \$300/mo.	9-10학년 \$350/mo.	11학년 & up \$400/mo.
--------------------	--------------------	---------------------	------------------------

NEW! AP ART 크레딧 프로그램: 드로잉, 그래픽 디자인, 패션 디자인, 일러스트레이션

NEW! AFRICA 우간다의 가바 고아원 미술교류 봉사 프로그램

NEW! FIGURE DRAWING 인체 누드 드로잉 워크샵

2월 8일 - 4월 26일

우기아트의 포트폴리오 프로그램이 칼리지보드로부터 우수성을 인정받아 AP ART 수업을 받을 수 있는 공식장소로 승인이 되었습니다.



7월 31일 - 8월 10일

2014년 우기아트 리더쉽 프로그램중의 하나인 미술을 통한 자원 봉사 프로그램은 올해 우간다 미타냐에 있는 가바 고아원을 도우는 것입니다. 우기학생들이 직접 미술, 과학, 수학, 체스게임등의 교육을 가르치면서 학생들의 글로벌 리서치를 배양하도록 하는 프로그램입니다. 접수 마감일 2/28.

2월 2일 - 3월 30일

대학교수님과 함께 누드 인체드로잉을 배우십시오. 포트폴리오준비의 핵심이 되며 대학 1학년의 기초과정인 형태, 명암, 구도를 연습하면서 탄탄한 드로잉과 작품 크리티크 실력을 쌓는 워크샵이 될 것입니다.

포트폴리오 트랙 시스템으로 그날 배운 그림을 바로 확인하는 혁신적인 시스템으로 학부모님과의 열린 대화까지도 세심하게 관리합니다.



축

2013년 영아트 미전국대회

*2013년 마리월시 샤프 재단

2013년 스칼라스틱 내셔널 수상

2013년 스칼라스틱 미술대회

2013년 스칼라스틱 미술대회

TOTAL 2입상

TOTAL 4참가

TOTAL 11명

TOTAL 5입상

TOTAL 150입상

AVAILABLE NOW



"ART COLLEGE ADMISSIONS" amazon.com

저자 최욱 (우기아트원장) / www.wookchoi.com

최 원장님이 지난 4년간 4개의 신문에 쓴 칼럼을 모아서 "Art College Admissions" (미술대학입학) 이란 책을 출판했습니다. 유명 미술대학소개와 장학생들의 포트폴리오작품 84개를 함께 수록한 대학입시/입학에 반드시 필요한 가이드북입니다.

LEXINGTON, MA
우기아트 오픈기념

조기등록
15% D/C
by 1/25/13



글쓴이: 정철화, Ph.D.
978-726-6979
jungc811@hotmail.com
Stow Acres Country Club
58 Randall Rd. Stow, MA 01775

당신이 주로 골프 라운딩을 하는 골프장은 쉬운 곳입니까 어려운 곳입니까?

나요? 있다면 비용은?

필자: 어느 골프장에서든지 문의하면 소정의 금액을 내시고 회원으로 가입하고 10개 이상의 라운딩의 점수와 Slope 그리고 rating을 적어주시면 됩니다.

독자: 제가 모르는게 너무 많네요. Slope와 rating이 뭔지... 죄송합니다.

필자: 숙제입니다

독자: ㅎㅎㅎ 숙제라... 알겠습니다. 제가 함 알아보죠. 많은 도움이 되었습니다. 감사합니다.

그리고 그 다음날...

독자: Slope는 난이도, rating은 기본 파 타수 맞죠?

이 독자님이 숙제로 낸 답을 여러분은 어떻게 생각하세요? 맞았습니까 아니면 틀렸습니까? 점수로 매긴다면 몇점 정도 줄 수 있습니까?

Slope 과 rating 모두 골프장의 난이도를 표시하는 숫자이다. Slope은 보통 골프를 하는 일반인들을 상대로 한 상대적인 난이도라고 생각하면 되고 rating은 주로 프로골프 선수들과 같이 핸디캡이 없거나 아니면 공식 핸디캡이 0인 골퍼들을 위한 골프 코스의 난이도를 나타낸 숫자로 생각하면 된다.

HOLE	1	2	3	4	5	6	7	8	9	OUT	IN	10	11	12	13	14	15	16	17	18	IN	TOT	HCP	NET
Blue	377	527	334	560	442	205	423	212	403	3483	407	402	172	630	377	418	456	187	561	3610	7093			
White	357	493	298	526	406	163	392	189	371	3195	380	373	147	573	364	409	421	178	506	3351	6546			
Gold	313	475	276	464	371	154	361	167	335	2946	357	348	134	500	328	373	375	142	497	3053	6000			
Handicap	11	3	13	1	5	17	7	15	9		10	12	18	2	14	8	6	16	4					
Par	4	5	4	5	4	3	4	3	4	36	4	4	3	5	4	4	4	3	5	36	72			

먼저 Rating은 72를 기준으로 해서 숫자가 작아지면 쉬운 골프장, 높아지면 어려운 골프장이라고 보면 된다. 예를 들어 우리 주변의 쉬운 골프장의 White 티박스인 경우 68 내지 69 정도로 표시된 것을 쉽게 볼 수 있고, PGA 프로선수들이 경기를 하는 코스인 경우 76 내지 77정도까지 표시 되어 있다. 같은 골프장이라고 하더라도 무슨 색깔의 티박스에 따라서 난이도가 달라진다. 길이가 길어질수록 숫

자가 높은 어려운 코스가 된다.

Slope의 경우는 113을 기준으로 이보다 숫자가 높으면 미국 전역의 골프장의 평균보다 어려운 쪽이고 113보다 낮으면 쉬운 골프장이라고 보면 된다. 가장 낮은 난이도는 55이고 가장 높은 난이도는 155이다. Slope 이나 rating 모두 골퍼들의 실력을 객관적으로 비교하기 위하여 필요한 난이도의 숫자들이다.

며칠전 어느 독자와 문자 메시지로 나눈 대화의 내용입니다.

독자: 안녕하세요? 어제 이메일 보낸 000입니다. 카톡하시네요. 반갑습니다. 새해 복 많이 받으세요. 시니어 프로에 대해 좀 알고 싶는데...

필자: 혹시 핸디캡 인덱스 카드 가지고 계세요?

독자: 죄송합니다. 그게 뭔가요? 평균 스코어 말씀하시는 건가요?

필자: 공식 핸디캡을 말하는 겁니다.

독자: 공식적인 기록은 아니구요 제가 기록한 노트에 의하면 00타 정도 됩니다.

필자: 먼저 공식 핸디캡을 3 이하로 만들어서 Massachusetts Open 대회에 출전하세요.

독자: 공식 핸디캡은 어디에서 어떻게 만드나요? 어디에서 인정하는 기관이나 단체가 있

HAPPY

해피돌상

고품격 전통상 대여 (백일상, 돌상)

한국보다 더 한국적인 품품한 전통상차림, 소중한 내 아기에게 한국의 미를 보여주세요!

저렴하고 무심하게!

엄마의 마음으로 만든 기저귀 케이크
국내산 용기접시와 찬기, 공기

화려하고 우아한 나비솜대
풍성한 상차림 세트

품격을 더하는 화점도 현수막
다양한 수공예 소품들

엄마의 마음으로 만든 기저귀 케이크
국내산 용기접시와 찬기, 공기

화려하고 우아한 나비솜대
풍성한 상차림 세트

문의 Happydolsang@gmail.com



에이치플러스

양지병원



고국방문 건강검진

〈세상과 환자에 희망을 주고 인간존중의 따뜻한 마음으로 치유한다(Hope • Humanity • Healing)〉는 병원이념을 그대로 옮겨 담은 힐링인테리어로 새롭게 변화된 양지병원에서 뉴스코리아와 함께 고국방문 의료서비스를 제공합니다. 새병원 완공과 함께 선진종합병원으로 새로운 도약을 준비하게 된 양지병원은 350병상 확충과 함께 최첨단 의료장비 구비와 우수전문의 대폭 보강으로 수준 높은 의료를 제공하고 있습니다.



H+ 양지병원

151-852 서울시 관악구 서원동 10-715



VIP 입원 종합검진

남: 210만원 / 여: 220만원

VIP 종합검진 기본항목	남성 추가항목	여성 추가항목
1. 이학적 검사 (신체계측, 비만도, 시력, 혈압)	1. 뇌 MRA	1. 뇌 MRA
2. 청력 검사 (순음청력 검사)	2. 뇌 MRI	2. 뇌 MRI
3. 혈액 검사 (종합혈액 검사)	3. 관상동맥 CT	3. 관상동맥 CT
4. 암표지자 검사 (간암, 대장암, 췌장암, 난소암, 전립선암)	4. 흉부 (폐) CT	4. 흉부 (폐) CT
5. 심폐기능 검사 (흉부 X-Ray, EKG, 노력성 폐활량)	5. 심장 초음파	5. 심장 초음파
6. 요 검사 10종	6. 갑상선 초음파	6. 갑상선 초음파
7. 체지방 검사	7. 경동맥 초음파	7. 경동맥 초음파
8. 부인과 검사 (자궁 경부암, 유방특수촬영)	8. 전립선 초음파	8. 부인과(자궁) 초음파
9. 소화기 검사 (위, 대장 수면 내시경)	9. 골밀도 검사	9. 유방 초음파
10. 복부 초음파 검사 (간장, 췌장, 담 질환)		10. 골밀도 검사
11. 문진 및 전문의 상담		

입원 종합검진

남: 60만원 / 여: 70만원

입원 종합검진 기본항목	남성 추가항목	여성 추가항목
1. 이학적 검사 (신체계측, 비만도, 시력, 혈압)	1. 흉부 (폐) CT	1. 갑상선 초음파
2. 청력 검사 (순음청력 검사)	2. 전립선 초음파	2. 부인과(자궁) 초음파
3. 혈액 검사 (종합혈액 검사)	3. 골밀도 검사	3. 유방 초음파
4. 암표지자 검사 (간암, 대장암, 췌장암, 난소암, 전립선암)		4. 골밀도 검사
5. 심폐기능 검사 (흉부 X-Ray, EKG, 노력성 폐활량)		
6. 요 검사 10종		
7. 체지방 검사		
8. 부인과 검사 (자궁 경부암, 유방특수촬영)		
9. 소화기 검사 (위, 대장 수면 내시경)		
10. 복부 초음파 검사 (간장, 췌장, 담 질환)		
11. 문진 및 전문의 상담		

당일 종합검진

남: 45만원 / 여: 55만원

입원 종합검진 기본항목	
1. 이학적 검사 (신체계측, 비만도, 시력, 혈압) 2. 청력 검사 (순음청력 검사) 3. 혈액 검사 (종합혈액 검사) 4. 암표지자 검사 (간암, 대장암, 췌장암, 난소암, 전립선암) 5. 심폐기능 검사 (흉부 X-Ray, EKG, 노력성 폐활량) 6. 요 검사 10종 7. 체지방 검사 8. 부인과 검사 (자궁 경부암, 유방특수촬영) 9. 소화기 검사 (위, 대장 수면 내시경) 10. 복부 초음파 검사 (간장, 췌장, 담 질환) 11. 문진 및 전문의 상담	
남성 추가항목	여성 추가항목
1. 흉부 (폐) CT 2. 전립선 초음파 3. 골밀도 검사	1. 갑상선 초음파 2. 부인과(자궁) 초음파 3. 유방 초음파 4. 골밀도 검사

★ 검사시간

- 당일 종합검진: 8:30am ~ 12:30pm
- 입원 종합검진: 2:30pm ~ 12:30pm(1박 2일)-1인실 (오전 내시경 진행)
- VIP 종합검진: 10:00am ~ 12:30pm (1박 2일)-1인실 (오전 내시경 진행)

★ 특별혜택

- VIP 검진자: 공항 Pick up Service 진행
- VIP 및 입원 검진자: 입원 물품 세트 지원

상담 및 문의 : 보스톤코리아 617.583.2339

오늘, 다시 읽는 미국사

보스톤코리아 컬럼니스트 소피아 us.herstory@gmail.com

칼럼과 관련하여 궁금하신 점은 WisePrep 소피아선생님 (617-600-4777, us.herstory@gmail.com)에게 문의하시기 바랍니다.

이 칼럼은 본지의 편집방향과 다를 수 있습니다

공화당의 역사 (5) 1884년 선거, 머그웬프, 그리고 '개혁'

링컨을 대통령으로 당선시킨 1860년 선거를 출발점으로 남북 전쟁 이후의 대통령은 약 사 반세기동안 공화당의 몫이었다. 그 반대 급부로서 재건이 끝나는 1877년 이후 남부는 거의 한 세기 동안 민주당의 표밭 (Solid South) 역할을 하게 되는데, 습관의 탓일 수도 있고, 인구의 요인도 있을 것이다. 또한 과거 노예였던 '흑인' 을 '아프리카계 미국 시민' 으로 만든 공화당에 대한 남부 백인들의 인종주의적 반발도 컸다. 그러나 19세기 후반부 남부와 북부 간의 혹은 민주당과 공화당 간의 또 다른 중요한 갈등 요인이 관세와 금본위제에 대한 입장, 즉 경제적인 문제였음은 사실 거론되지 않는 듯하다. 하지만 중요한 한가지. 공화당의 독주에 대한 핵폭탄급 제동은 어쨌거나 공화당 내부에서 터져나왔다.

1884년 대통령 선거. 공화당의 제임스 블레인과 민주당의 그로브 클리블랜드가 맞붙었다. 결과는 소수점 아래의 근소한 차이기는 했으나, 그로브 클리블랜드의 승리였다. 우드로 윌슨이 (어부지리로) 당선되는 1912년 선거 이전에 민주당 출신으로 당선이 되었던 대통령은 클리블랜드가 유일했으니, 이례적인 결과였다. (이후 클리블랜드는 1888년 선거에서 공화당의 벤저민 해리슨에게 패하지만 1892년 대선에 다시 출마하여 해리슨을 누르고 두번째로 대권을 거머쥘다.)

1884년 선거에서 공화당이 패했던 첫째 요인은 자살골이었다. 당시 공화당의 열성 지지자였던 개신교 목사 사무엘 버차드가 보통선거일 주일 전 치러진 공화당 전국 위원회의 종교분과 회합에서 발언한 "우리는 공화당원이며, 공화당을 떠나 그 뿌리가 'Rum, Romanism, 그리고 Rebellion' 인 정당 (민주당

)과 함께 할 수 없습니다." 라는 말이 가져온 후폭풍이 어마어마했다. 민주당의 지지세력인 아이리시계 카톨릭에 대한 노골적인 인신공격과 남북전쟁의 책임을 남부에게 전가시키는 Rum, Romanism, Rebellion이라는 표현에 대한 당사자들의 반발은 민주당에게 반사이익으로 작용하게 된다.

1884년 선거에서 공화당의 두 번째 패인 역시 어떤 의미에서는 자살골이었다. 공화당 당적을 가지고 있는 일부 정치인들이 공화당 후보였던 블레인 대신 상대방 후보였던 클리블랜드를 지지하는 한편, 공화당의 개혁을 요구했다. 클리블랜드가 뉴욕주지사 출신이었던 점도, 그리고 신규 이민자들의 표가 민주당으로 쏠렸다는 점과 더불어, 공화당 내의 반란표 역시 이 선거에서 클리블랜드가 승리하게 되는 바로 그 근소한 차이에 어느 정도 기여했을 것이다. 이들을 머그웬프 (Mugwumps)라고 부른다. 머그웬프들의 일부는 민주당으로 이동했고, 일부는 독립적인 정치인으로 남기도 했다. 혹은 여전히 공화당에 남아 공화당의 요직을 차지하는 머그웬프들도 있었다. (공화당에 잔류하기는 했으나 시오도어 루즈벨트 대통령도 뉴욕 상류사회 출신으로 머그웬프의 일원이었고, 태머니홀의 스캔들을 풍자하는 정치만화를 꾸준히 그렸던 토머스 내스트 역시 머그웬프로 알려졌었다.)

머그웬프들이 누구일까? 흥미롭게도 머그웬프들의 "출신 성분" 은 대개 뉴욕과 뉴잉글랜드 지역의 상류층 출신으로, 사회적, 문화적, 경제적으로 보수주의를 표방하는 이들이었다. 언뜻보면 "개혁" 과 어울리지 않는 그들의 성향을 어떻게 이해해야 할까? 왜 그들은 개혁을 요구했을까?



블레인을 수많은 스캔들로 지워지지 않는 문신을 한 남자로 조롱했던 푹 매거진의 1881년 만화

19세기 후반 미국 정치는 여러 모로 부패해 있었다. 앤드류 잭슨 대통령 재임기에 시작된 엽관제 (Spoils System)의 관행은 19세기 후반 병폐가 심각해졌다. 엽관제란 선거에 대한 기여가 공직자 임명을 좌우하게 되는 관행이다. 자연스럽게 정치 보스의 영향력이 정당정치를 지배하게 되었다. 엽관제의 문제가 깊어 터진 것은 1883년이다. 제임스 가필드 대통령이 당선된 후 얼마 지나지 않아 암살되는 사건이 터진 것. 암살범은 공화당의 자유-개혁 노선인 잡종파 (Half-Breeds)인 가필드가 대통령이 됨에 따라 공직 임명에 실패한 견장파 (Stalwart)의 찰스 기토였다. 그는 가필드에게 총을 겨누며 "다음 대통령은 (가필드의 러닝메이트로 부통령이 된) 체스터 아서다!" 라고 외쳤다고 한다. 결국 가필드의 대통령직을 승계한 아서는 엽관제에 의한 공직 임명을 금지하고 자격 시험에 의해 공직자를 임명하는 펜들턴 공무원법 (Pendleton Civil Service Act, 1883)을 제정하게 된다.

그러나 엽관제가 금지가 되었다고해도 여전히 정치 보스와 그들이 관리하는 지구당 (Political Machine)은 막강한 배후 권력을 휘

두르고 있었다. 게다가 진화하는 정치 보스들은 2차 산업화와 함께 유입된 신규 이민자들을 바탕으로 세력을 확장하기 위해 기업화하는 추세에 있었다. 가령 민주당의 트위드 (Tweed)가 이끄는 태머니 홀은 사실상 뉴욕 시 예산을 거의 장악하고 있었다. 머그웬프들은 바로 그 지구당 정치 (Machine Politics)를 개혁해야 한다는 입장을 가지고 있었다.

사실 머그웬프들이 우려했던 것은 이민자들 (특히 민주당의 고정 표층 노릇을 하는) 아이리시계 이민자들의 급증이었다. 이를 위해서는 기존의 지구당 정치 시스템을 개혁해야 했고, 정치 보스들의 힘을 무력화해야 했다. 때로 이들은 19세기 후반 성장한 산업자본의 폐해에 대해 노동자와 농민들의 (불만의) 목소리가 커지는 현상을 우려하기도 했다. 이때문에 머그웬프들의 사회 배경을 고려하면 아이러니하게 들리겠지만 때로 신형 산업 재벌의 독점을 비판하는 쪽에 서기도 했던 것. 20세기 초반 시오도어 루즈벨트의 개혁주의 (Progressivism) 참여와 개혁당 (Progressive Party) 창당을 이해할만한 한가지 단서는 바로 머그웬프가 제공하는 셈이다. (계속)



행복한 미소가 그리우십니까?
1st 초이스가 고객님의 미소를 되찾아 드리겠습니다

모든 진료를 편리하게 한곳에서!

★치아교정	★소아치과
★사랑니발치	★치아미백
★임플란트수술	★악관절(TMJ)
★보철/비니어	★수면진정마취
★신경치료	★3DX-Ray(CT 스캔)

치아교정 무료 상담

(2.015-12-4141)

Dr. Jeong Sook Lee (이정숙 선생님)
서울대학교 치의학대학원, DDS/Ph.D
Tufts School of Dental Medicine, DMD
Harvard School of Dental Medicine,
Practice limited to prosthodontics



Dr. Michael Kang (강정원 선생님)
University of Pennsylvania, DDS
Harvard Dental Resident
Practice limited to endodontics



Dr. Samuel Lee (이순호 선생님)
UCLA School of Dentistry, DDS
Harvard Dental Resident
Practice limited to perio, implant, & arthro





11 Cambridge St. Burlington, MA 01803

IMPLANT • BRACES • COSMETIC

1st CHOICE DENTAL

www.1cdental.com

11 Cambridge St. Burlington, MA 01803

한국인 직원을 찾아주세요

781.273.2233

www.1cdental.com

H

마트에서
5분 거리



슈퍼바이탈 크림 바이오 인텐시브를 구입하시는 고객님께 ✨ 1월 한정

하나. 슈퍼바이탈 5종 키트
속탄력부터 탄탄하게 다져주는 슈퍼바이탈 5종 키트를 증정합니다.

둘. 해피바스 정말 순한 바디오일
곡물 에센스로 민감한 피부를 한층 더 부드럽고 건강하게 가꾸어드리는 해피바스 정말 순한 바디오일을 증정합니다.

For more information, please visit us-amore.com *Special Launching Event* *Limited Quantity *Promotion can be changed without prior notice

AMORE BOSTON (INSIDE H MART)
3 OLD CONCORD RD., BURLINGTON, MA 01803 | 781-229-6800



당신도, 경험하세요
피부 탄력의 끝!



AMORE BOSTON (INSIDE H MART)
3 OLD CONCORD RD., BURLINGTON, MA 01803 | 781-229-6800



휴람으로 떠나는 고국방문

一石二鳥

마음 속 고이 간직해 온 고국 방문의 꿈, 최상급 의료서비스도, 특별한 관광 프로그램도 휴람을 통해서라면 모두 이룰 수 있습니다.

HURAM 여행처럼 떠나는 고국방문 의료서비스



치질, 탈장
치과질환
안과질환

TOUR

MEDICAL TOUR

성형외과
모발이식
여성성형

이비인후과
한방치료
전문수술
종합검진

대한민국 의료 관광의 중심
HURAM

경제적인 비용

검증된 의료 서비스

최고의 시설장비

수준 높은 서비스

- 1 처음부터 끝까지, 휴람이 책임지겠습니다!
상담원 전화 - 병원선별 - 예약 & 수속 - 치료 - 종료
- 2 휴람만의 고객 특별 혜택!
고품격 의료 네트워크 서비스 '휴람'은 의료도 관광도 최상의 서비스를 제공합니다. 휴람을 통해 의료를 시행하시면 지불한 비용의 일부분을 마일리지로 환원해 드립니다.

HURAM

모발이식

모발이식으로 잃어버린 10년을 되찾다!
단 하루, 단 한번으로 영구적 자신감을 선사합니다.



- * 당일 수술-당일 퇴원
- * 두피 손상 최소화
- * 생착률 최고
- * 자연스러운 수술결과



휴람의 네트워크병원은 서울 강남과 압구정에 있습니다. 이메일 문의: medical@huramkorea.com

문의: 617.583.2339

한국문의: 82.70.4141.4040

안철수 신당 창당 본격화

지방선거 앞두고 정계의 핵으로 부상

(보스톤 = 보스톤 코리아) 오현숙 기자 = 새해들어 급속히 지방선거 모드로 돌아서고 있는 정계에 '안철수'와 그의 '신당'이 최대 이슈로 떠오르고 있다. 안철수 의원 측 새정치추진위원회(새정추)는 지난 15일 추진위원 8명의 인선을 발표하며 신당 창당 작업에 본격적으로 돌입하는 양상이다. 정치권에서는 긍정보다는 한계성을 지적하는 분석이 많지만, 안철수 신당이 어떤 정당·정책과 인물로 어느 정도의 국민적 호응을 얻으며 성과를 낼지는 국민적 관심사가 됐다.

새정추 8명 추진위원 발표

무소속 안 의원의 신당 창당 준비기구인 새정추가 15일 향후 정책자문 및 홍보활동을 담당할 전문가 출신 추진위원 8명을 발표했다. 또 싱크탱크인 '정책네트워크 내일'의 이사장에 윤영관 전 외교통상부 장관을 내정했다. 새정추는 당원 개념인 국민추진위원 모집 결과도 추후 공개할 예정이다.

추진위원 8명의 면면을 보면, 김혜준 전 부천문화재단 대표(현 '모두를 위한 극장 공정영화협동조합 이사장'), 사공정규 동국대(경주) 정신건강의학과 교수, 안희철 '청년들이 만들어가는 새로운 정치' 회장(서울대 법학전문대학원 재학), 엄용훈 삼거리픽처스 대표, 장화식 투기자본감시센터 공동대표, 정종규 복지국가정치추진위원회 대구 대표, 천근아 연세대 소아정신과 교수, 최유진 공공미술설치 작가가 이번 인선에 포함됐다.

연령대는 30대 초반부터 50대 중반까지이고 여성이 2명이다.

윤여준 새정추 의장은 이번 인선에 대해 "전문성을 가진 분들이기에 전문 지식과 열정을 보태줘 새정추 활동이 활성화 될 것"이라고 기대감을 표했다.

그러나 새정추 합류가 거론됐던 유력 인사들이 거부 의사를 밝히는 등 인재영입 작업이 한계에 부딪히는 게 아니냐는 평가도 나온다. 추진위원 8명은 국회의원 출마 경력이 있는 장 위원을 빼면 현실정치 경험이 없다.

안 의원은 "본인 희망에 따라 (창당·선거에서) 역할을 하실 것"이라고 말했으나 경험이 부족해 기여는 힘들 것으로 관측된다.

새정추는 오는 27일께 창당일정을 확정, '국민과 함께 하는 새정치 플랜' 등 정치 쇄신을 위한 청사진과 함께 발표할 예정이다.

민주당과 연대나, 경쟁이나

민주당은 안 의원 측과의 연대 가능성을 열어둔 채 6·4 지방선거에서의 경쟁체제를 가다듬고 있다. 안 의원 측은 설 연휴 직전인 오는 27일께 창당 시점을 공개하는 등 새정치 행보에 본격시

동을 걸면서 연대와 경쟁이라는 양측 간 줄다리기가 긴장감을 더하고 있다.

민주당은 '혁신'을, 안 의원 측은 '새정치'를 화두로 제시하며 야권 주도권 잡기에 나섰다.

이번 지방선거가 야권 재개편의 향배를 가를 것으로 보여 양측은 연대보다 경쟁 관계가 될 가능성이 높다.

민주당 김한길 대표는 지난 13일 신년기자회견을 통해 6월 지방선거 승리를 다짐하면서 안철수 신당에 밀리지 않겠다는 의지를 확실히 했다. 이날 김 대표는 "당내외 최강 최강 인물을 내세워 지방선거에서 승리할 것"이라며 '안철수 신당'과의 한판 승부도 각오하겠다는 의지를 피력했다.

안철수 신당은 지방선거를 통해 확실하게 신당의 이미지를 국민들에게 각인시킨다는 계획이다. 지방선거를 통해 정치권에 안착하지 못하면 차기 대선도 어렵다고 보고 지방선거에 당력을 총집중한다는 것이다.

새누리, 야권연대 우려

새누리당은 안철수 신당 창당에 이는 야권 연대에 대해 우려를 표했다.

황우여 새누리당 대표는 지난 14일 "국민들에게 제 3당에 대한 욕구가 있는 것은 기존 정당에겐 여야 막론하고 부끄러운 일"이라고 밝혔다. 이어서는 "(안철수 신당 창당이) 신야권 연대로 넘어가거나, 당은 두 개데 선거에 있어서 연대를 함으로써 여러 가지 정치가 혼란에 들어가지 않았으면 한다"

며 "선거는 정당의 최대 임무이고 가능하기 때문에 선거는 각당이 자기의 선거를 치러야 한다"고 목소리를 높였다.

황 대표는 "선거에서 연대할 때 후유증은 결국 국민 몫으로 돌아가는 것을 잘 알고 있다. 선거만을 위해서 연대하는 것은 마치 보기도 좋고 먹음만 해서 따 먹은 '금단의 사과'와 같다"면서 야권을 향해 경고의 메시지를 보냈다.

야권은 아직 "연대는 없다"고 말하고 있지만 선거가 다가올수록, 야권이 코너로 몰릴수록 연대 요구는 지지층으로부터 커질 수밖에 없는 상황. 하지만 안철수 의원에게 야권 연대도 야권 분열도 모두 부담일 수밖에 없다.

야권에서 복수의 후보를 내면 야권의 패배 가능성이 짙을 뿐더러 앞선 보궐선거에서 박원순 시장에게 양보를 해놓고선 이제와 비판할 명분도 없기 때문이다. "낡은 체제를 견어내겠다"거나 "지역 독과점을 깨겠다"지만 선거 결과에 따라선 '새누리당 어부지리'에 대한 책임론에서 자유롭지 못할 수 있다.

박시장, 동지에서 적으로

이번 지방선거의 최대 하이라이트라고 할 수 있는 서울시장 자리를 놓고 정치적 동지인 안 의원과 박원순 서울시장의 관계에 대해서도 정치권이 주목을 하고 있다.

이번 지방선거에서 서울시장 자리



안철수 의원이 지난 15일 새정치추진위원회 사무실에서 새로 합류한 8명의 추진위원들을 소개하고 있다

는 최근까지 각종 여론조사에서 박원순 시장이 압도적인 지지를 얻고 있어 박원순이라는 거대한 높은 담을 안 의원이 넘기에는 무리가 많다는 지적이 정치권 일각에서 돌고 있다.

정계의 한 전문가는 "안 의원이 현재의 구도에 안주할 것인지, 아니면 2017년 대통령선거에 맞춰 준비할 것인지에 따라 대응 수위가 달라질 것으로 보인다"면서 "안 의원이 차기 대선을 겨냥한다면 박 시장과 손을 굽고 갈 것이란 관측이 적지 않아 이제는 야권 재편과 차기 대선 구도에서 두 사람이 물러설 수 없는 대척점에 섰다"고 말했다.

안 의원과 박 시장의 만남은 지난 2011년 9월 6일 서울 세종문화회관 서울시장 보궐선거 출마가 유력했던 안철수 당시 서울대 교수가 박원순 변호사의 손을 들어주면서 국민들에게 묘한 감동을 줬다. 사실상 안 교수의 '아름다운 단일화'가 이뤄져 당시 누가 봐도 두 사람은 '정치적 동지'로 비쳤던 것이 사실이다.

그러나 만남부터가 아름다운 동행

으로 보였던 안 의원과 박 시장은 2년여가 지난 지금 두 사람의 관계는 서울시장 자리를 놓고 치열한 공방을 벌여야 하는 입장으로 변했다.

국민기대감↑ 신당 지지율↑

13일 여론조사 전문기관 리얼미터(대표 이택수)에 따르면 1월 둘째 주 주간집계에서 정당 지지율은 새누리당이 47.1%, 민주당이 20.1%, 정의당이 3.2%, 통합진보당이 2%를 기록했다. 무당파는 22.4%였다.

안 의원이 신당을 창당할 경우 정당 지지율은 새누리당이 41.2%, 안철수 신당이 28.2%, 민주당은 12.6%를 기록했다. 안철수 신당은 전 주 대비 1.5% 포인트 상승한 반면 새누리당과 민주당은 각각 1.1%포인트, 0.6%포인트 하락했다. 새누리당과 안철수 신당과의 격차는 13%포인트로 나타났다.

리얼미터 측은 안 의원이 윤여준 전 환경부 장관을 새정치추진위원회 공동위원장으로 영입함에 따라 신당 창당에 대한 국민들의 기대감이 커지면서 지지율이 상승한 것으로 풀이했다.

hsqh@bostonkorea.com

한미 방위비 분담금 9200억원 확정

작년 대비 5.8%인상, 경제력 대비 가장 높은 비용부담

(보스톤 = 보스톤 코리아) 오현숙 기자 = 한국 정부의 올해 주한 미군 방위비 분담금이 9,200억 원으로 지난 11일 확정됐다.

양측은 한미 방위비분담특별협정(SMA) 협상에서 미국의 요구액(1조 원대)보다 적지만 지난해 분담금(8695억 원)보다는 5.8% 늘어난 선에서 절충점을 찾았다. 협정 유효기간은 2018년까지 5년이며, 연도별 인상률은 전년도 소비자 물가지수(CPI)를 적용하되 최대 4%를 넘지 않도록 했다.

특히 이번 주한미군 방위비 분담금 합의로 우리나라가 일본, 독일 등을 제치고 미군이 주둔한 전세계 주요 국가 중 경제력 대비 가장 높은 수준의 비용 부담을 지게 된 것으로 알려졌다.

독일의 경우 2012년 분담액이 5



한미 방위비 분담금 협상 결과를 발표하는 외교부 조태영 대변인

억2,000만달러에 불과하며, 일본은 지난 2012년 분담액 절대규모(3,741억엔·4조5,000억엔)는 한국보다 훨씬 많지만 GDP 대비로는 0.064%에 머물렀다.

이에 대해 민주당을 비롯한 야당은 한미 분담금 협상 합의에 대해 '굴욕적인 퍼주기'라며 비판하고 나섰다.

전병헌 민주당 원내대표는 "올

해부터 5년간 매년 1조원 가까운 혈세를 주한 미군에 지급하겠다는 것은 미국의 일방적 요구를 그대로 수용한 부실, 졸속 협상"이라며 "미국이 부족하다고 해서 아무말 없이 역대 최대 규모로 방위비 분담금을 올려주는 정부는 누구를 위한 정부인가"라고 물었다.

이정미 정의당 대변인 역시 지난 13일 논평을 통해 "현재 주한미군은 현재 1조 3천억원의 방위비분담금을 쌓아놓고 있다. 이자만 3천억원이 넘는다고 한다. 그러나 정부는 이에 대해 아무런 조치나 해명도 요구하지 않고 있다. 이같은 상황에서 이루어진 방위비분담금 대폭 인상은 국민적 설득력을 갖기 어렵다"

반면 정부와 새누리당은 방위비 분담금 증액과 관련, '불가피한 측

면'이 있다며 제도 개선 분야에서의 성과를 강조하고 있다.

민현주 새누리당 대변인은 12일 구두논평에서 "한미동맹을 굳건하게 하기 위한 우리 부담의 증가는 불가피한 측면이 있다고 평가한다"며 "우리 측이 요구한 분담금 투명성 제고 조치를 관철시킨 것을 높이 평가한다"고 강조했다.

원유철 새누리당 의원 역시 방위비 분담제도 시행 이래 최초로 한미가 포괄적 제도 개선에 합의한 점을 높이 평가했다. 방위비분담금에서 사용되는 주한미군 군사건설비 및 군수지원비가 한국 경제에 환류될 수 있도록 관철시킨 점에 주목해야 한다는 것이 원 의원의 지적이다.

민주당은 이번 분담금 협상 결과에 대해 엄중한 국회비준으로 대응하겠다는 입장을 밝혀 한미간의 합의안에 국회에서 비준을 통과하는 데에는 난항이 따를 것으로 보인다. 방위비 분담금은 국회 비준을 거쳐야 확정 가능하다.

hsqh@bostonkorea.com

전 미주 최초! 방송 3사 모두 시청 가능한 유일한 TV - 앤티비

KBS1, KBS 2, MBC, SBS 인기 프로그램과 영화, 키즈, 교육, 신앙생활, 골프 등 수만여편의 콘텐츠 앤티비와 함께 다양한 재미와 유익한 정보를 무한대로 즐기세요!



&TV를 구입하시면
스마트폰 및 컴퓨터로
한국 드라마 영화를 볼
수 있는
TVbogo.com
이용권을
무료로 드립니다



앤티비 하나면 충분!
다른 한국어 패키지는
필요없습니다

\$24.99

최대 2대까지 추가 TV당 \$9.99 (2년 약정시, Tax 면제) 1년 약정시 \$29.99

enjoy **&** TV

www.enjoyandtv.com

문의 및 연락처

보스톤코리아 TV 사업국

617.955.9112/617.650.6656

MBC, SBS는 예능 2-4주, 드라마 5-6주 홀드백(일정기간 상영불가)기간이 있습니다.
KBS와 CJ&M은 홀드백이 없지만 빠른 시청을 원하시면 편당 49-50센트의 금액을 추가로 부담하셔야 합니다.
프리미엄 고객의 경우 편당 시청료를 부과하지 않습니다.

홀드백 폐지 기념 특별 할인

기간 | 10/21(월)~12/31/2013 대상 | 신규 고객

3개월간 **\$9.99**

앤티비가 한국 방송국과 홀드백 없는 상품 출시를 계약했습니다.
이에 따라 신규 고객들은 3개월간 \$9.99에
홀드백 없이 TV프로그램을 보실 수 있습니다.

3개월 후 선택하신 플랜 \$24.99나 \$34.99로 돌아가게 됩니다.
월\$24.99: 기존과 같은 홀드백 2-4주 / 월\$34.99: 홀드백 없음

신청을 서둘러 주십시오.

www.pospay24.com



POWERED BY
WorldPayTM
Authorized Representatives Agent of
Citizen Bank, Providence, RI

PROSPay



NO ANNUAL FEE

무료기계(2중계약 없음)
FREE SUPPLY(종이, 잉크)

One Touch Solution POS
24시간이내 입금

모바일페이(iPhone, Android)

사업 무담보 용자 대출

저희 **PROSPay**가 도와드리겠습니다.

Agent / 상담원 모집

TEL **617-466-2212**

TOLL FREE **888-604-2190**

150 Eastern Ave #2FL Chelsea, MA 02150

ALDELO
for Restaurants



ATM



사업의 시작은

Lee Associates

이경해 부동산

1.800.867.9000



Broker & Realtor(1985년부터 보유) 사업 및 부동산 무료 상담

상가건물, 콘도, 아파트건물 투자하실 분 환영
1031 Exchange 서비스, 비즈니스 용자 알선
미 전역 프랜차이즈 비즈니스
항상 리스팅 60-70보유

E2 비자 사업체, 비즈니스 무료상담
크고작은 세탁소들, 룬드로맷(Laundromat) 많은
주유소, 식당, 편의점, 주류판매점등 다양한 사업체
항상 원하시는 사업체를 찾아드립니다.

Cell.....508.962.2689
Tel.....781.297.5679
www.leebrokers.biz
Email..kayleebrokers@aol.com

- 보스톤 북쪽 아파트(34개 유닛), 상가(14개 유닛) 건물, 모든 유닛 리스, 주차장 있음, 매매가격 \$5M
- 보스톤 대학가 근처, 세탁소+셔츠유닛, 연매상 \$180,000+\$100,000(홀세일), 60lbs 세탁기(떡아님)
- 룬드로맷 고급동네, 연매상 \$62,000, 소유자 부재, Open/Close 자동시스템 뉴햄프셔, 요구르트 아이스크림, 전국체인, 연매상 \$200,000+, 소유자 부재
- 보스톤 남쪽 피자 연매상 \$300,000 한국식당으로 전환 가능
- 보스톤 남쪽: 중식+스시 연매상 \$ 1M+ Full Liquor 면허증
- 전국 체인 델리, 고급 몰 안에 위치 연매상 \$560,000
- 보스톤 남쪽: 데어리퀸/오린지줄리어스, turnkey 경영, 연매상: \$300,000
- 식당 아침, 점심 보스톤 북쪽 주 6일 오픈 연매상 \$180,000
- 뉴튼 세탁소: 연매상: \$120,000+ 홀세일: \$100,000 오너 파이낸스(50%)
- 아침+점심(5일) 보스톤 점심만, 연매상 \$250,000 아침 첨가할 수 있음
- 동양그로서리 연매상 &800,000+부가수익, 비어+와인, 로타리 저렴한 매매가격 \$129,000

- 보스톤 북쪽 세탁소 Full Plant 연매상 \$250,000 소유자 은퇴
- 보스톤 동북쪽 세탁소 Full Plant 연매상 \$370,000 매매가 285K 소유자 은퇴
- 룬드로맷: 보스톤 연매상 \$180,000 새 장비들 (2010년)
- 드롭오프: 보스톤 북쪽 연매상 \$208,000 소유자 부재중 경영, 좋은 렌트
- 상가건물 4, 5 유닛 고급동네, 100% 수리 완료 매매가격 \$789,900
- 섬머빌 룬드로맷 연매상 \$180,000
- 세탁소 Full Plant +셔츠유닛, \$300,000 +Owner finance 가능
- 룬드로맷 +부동산, 연매상 \$230,000 소유자 부재중 경영, 카드시스템, 물값 절약가능-우물보유
- 룬드로맷: 연매상 \$60,000 캠브리지, 부수입! 무인 자동시스템 완비, 소유자 부재
- 드롭오프: 보스톤 서쪽 연매상 \$140,000 Full Plant로 할 수 있음
- 뉴튼지역 세탁소+셔츠 유닛, 내부수리 완료, 연매상 \$170,000+
- 동양식당: 연매상 \$250,000 새 시설, 학교 급매매 Any Offer 받음
- 세탁소 뉴튼지역, 연매상 \$145,000 19년 경영, 매매가격 \$139,000
- 드롭오프+룬드로맷: 연매상 \$455,000-100% 소유자부재 Working owner 매상증가 가능성



보스톤 교육원

명문 중.고.대학 진학상담및 수속

- 전문적인 맞춤형 진학상담
- 최고 에세이 편집자
- 최고 전·현직 입학 담당자 상담

섬머/윈터 프로그램

- 전문적인 관리및 실질적인 프로그램
- MIT/Harvard 특별 프로그램
- 다양한 주말 프로그램

가디언 업무

- 수시 교사 면담및 성적관리
- 아카데미 로드맵 작성및 실행
- 다양한 경시 대회준비, 섬머및 교외 활동

아카데미 프로그램

SAT 1, 2 / AP 수업

- 최고 전문가들의 강의
- 단기 고득점 완성
- 실전 문제 중심 수업
- 상시 참여 및 주말 수업 가능
- 개인 및 스카이프 수업 가능

학업 과목 개인과외 가능

- 영어, 수학, 과학, 외국어, 역사,
- 경제, 심리학, 기타 과목들
- 개인및 스카이프 수업 가능

2014 주말프로그램

- SAT I Class: reading, writing 실전 문제풀이 중심 수업 상시참여가능
- SAT II Math II C, Bio, Chem class
- TOEFL, SSAT class

경시대회 준비

- 수학 경시 준비(AMC/AIME)
- 외국어 경시 준비 (Latin, Spanish, French)
- 과학 올림피아드 준비(생물, 물리, 화학)
- Writing/Fine Art 경시

2015 College Process

- 대상: 11 학년
- 모집기간: 2014년 2월 말까지

최근 3년 교육원생 대학입학현황

Harvard(2), MIT(4), Stanford(1), Oxford(1), Princeton(3), Dartmouth(4), Columbia(8), Cornell(4), Johns Hopkins(7), Upenn(2), NYU(10), Emory(9), Brown(3), Michigan(1), Georgetown(3), UC 계열(3) 등

Boston Education World, Inc. 보스톤 교육원
128 Wheeler Rd. #301, Burlington, MA 01803 3
tel. 339.234.5255~7 / fax. 339. 234. 5258
www.bostonedu.org 문의: info@bostonedu.org
수업문의: academicservices@bostonedu.org