

김성군 변호사
 160 main street
 Stoneham, MA02180
 781.438.6170
 www.songkimlaw.co

보스톤 코리아

BOSTONKOREA.com

뉴스타 부동산
 주택 / 콘도
 비즈니스 / 건물
 617.921.6979
 clarapaik@newstarrealty.com
 ClaraPaik.com

POSTMASTER: Send Address Changes to 161 Harvard Avenue, Suite 13, Allston, MA 02134 전화: 617-254-4654, 광고문의 전화: 617-775-8474 ISSN 1554-6942

2세 한국문화 체험, 한인연합회가 나선다

미동북부 한인연합회, 창녕군과 MOU 체결
 한국문화 및 언어 체험 제공

미 사립학교와 교환학생 통해 한국 알리기 나서

(보스톤 = 보스톤코리아) 김현천 기자 = 보스톤 지역 한인 차세대들의 한국 문화 체험 및 언어 습득의 길이 한층 가까워질 전망이다. 미동북부한인연합회와 한국의 창녕군(君)은 상호 문화 교류의 장을 열고

다양한 프로그램을 시행하기로 결정, 차세대 교육 사업을 그 첫삽으로 뜨는데 합의했다. 미동북부한인연합회 안병학 회장과 한국 창녕군의 김충식 군수는 지난 15일 화요일 오후 4시 벨링턴에 위치한

매리어트 호텔에서 상호 양해 각서(MOU)를 체결하고 2세들을 위한 문화 체험 및 언어 습득, 사적지 및 명소 탐방 등을 나누기로 했다.

미동북부한인연합회는 향후 창녕 방문 프로그램에 참여할 보스톤 지역 한인 2세 청소년들 소수 인원을 모집할 예정이다.

창녕 방문단으로 선별된 청소년들은 항공료를 제외한 일체의 체류비와 프로그램 참여비를 창녕군으로부터 지원 받게 된다.

이들은 창녕군에서 자체 운영하고 있는 영어마을의 문화체험 프로그램 뿐 아니라 인근 도시도 탐방, 한국의 문화를 비롯해 경제, 정치와 관련된 다양한 면모들을 둘러 보게 된다.

안병학 미동북부한인연합회장은 “이들이 미국으로 돌아와 한국을 알려 나가는 데 앞장서게 될 것으로 기대한다” 며 향후 “보스톤 지역뿐 아니라 미 동북부 지역 한인 청소년들에게도 기회를 주고자 한다. 워싱턴 D.C., 뉴저지 등의 한인회에서도 관심을 표명하고 있다” 고 밝혔다.

한편, 이날 ▶▶5면으로 계속



안병학 미동북부한인연합회장이 김충식 창녕군수와 상호 교류를 위한 양해각서 체결식을 가졌다

보스톤 아시안 아메리칸 영화제 24일 개막, 27일까지 상영

(보스톤 = 보스톤코리아) 김현천 기자 = 보스톤에서 해마다 개최되는 보스톤 아시안 아메리칸 필름 페스티벌(BAAFF)이 오는 24일 목요일부터 27일 일요일까지 ArtsEmerson's Bright Family Screening Room in the Paramount Center와 Brattle Theatre, 그리고 Josiah Quincy School Auditorium에서 개최된다.

13개 정도의 아시안 아메리칸 감독의 작품이 상영되는 이번 이번 BAAFF에는 한인 2세 김 선 감독이 디제이 홀로웨이(D.J. Holloway)와 공동으로 제작한 작품 'INNOCENT BLOOD' 도 26일

저녁 9시 Bright Family Screening Room, The Paramount Center에서 100분 동안 상영된다.

이노센트 블러드는 로스앤젤레스를 배경으로 은퇴한 형사 제임스 박의 이야기를 다룬 작품이다.

영화는 자신의 어두운 과거로 인해 아들을 납치당한 제임스 박이 아내와 함께 아들을 찾기 위해 노력하는 중, 자신이 과거에 저질렀던 허물을 씻고 신뢰를 회복하게 된다는 내용이다.

김선 감독은 비영리 미디어 옹호 그룹인 탈렌트 1 미디어(Talent 1 Media)의 설립자이자 감독으로, '이노센트 ▶▶3면으로 계속



이민법
 상법
 민·형사소송
 부동산 매매·부동산법

성기주 변호사
 Kiju Joseph Sung
 617-504-0609
 Cambridge Office
 929 Massachusetts Ave.
 Cambridge, MA 02139
 www.lookjs.com

Best Deal 9,10,11월 비수기출발
 보스톤 ⇄ 인천 (왕복!) ONLY 1 stop

\$ 1120 부터

- ▶ 본 금액은 세금과 유류할증료가 포함된 가격입니다.
- ▶ 티켓가격은 항공사의 사정에 따라 변동될 수 있습니다.
- ▶ 디즈니 패키지 투어, 고국투어, 크루즈, 호텔, 국내선 및 국제선 항공권 문의 바랍니다.

1-866-619-4223 (Toll Free) / 617-424-8956

한국어 상담 | 월~금 12pm -9pm
 예약센터 | 영어, 일어 only 1-877-489-4223 (24/7)

이메일 heim@iace-korea.com
 온라인 예약 www.iace-korea.com
 페이스북 www.facebook.com/iacetravelkorea

IACE TRAVEL

ARBC
 FINANCIAL MORTGAGE CORPORATION
 Broker License # MB3066

이예셀 Ezer Lee
 (NMLS#859995)
 주택용자, 재용자전문

신뢰와 성실로 끝까지 도와드립니다.
 ✓ 무료 P&S 변호사 검토
 ✓ 노 포인트, 노 클로징비용
 ✓ 설립 10년간, 20개 은행과 협력

사상 최저의 이자율
 이 기회를 놓치지 마세요

3 Baldwin Green Common Suite108,
 Woburn, MA 01801
 800.938.4201 | Fax: 781.938.4788
 Ezer.Lee@arbc-emortgage.com

T. 781.591.2722
 Boston Korean Mortgage.com

**뉴스타 부동산의 나원태, 제이슨 전의
 경험과 전문성으로 명쾌한 해답을 드리겠습니다**
 Lexington, Newton, Allston, Brighton, Cambridge, Boston

☞ MA, RI 전 지역의 리스팅 구축, 빠른 정보 전달, 정확한 정보, ☞ 철저한 분석으로 최적의 결과 창출, ☞ 완벽한 팀워크를 통한 차별화된 부동산 마케팅 제공

나원태 Realtor
 미주 전체 뉴스타 부동산 금탑 다수 수상
 Direct: 617.642.3156
 wonra@newstarrealty.com

Exclusive Listing: 델리

- 보스톤 다운타운 중심에 위치
- 안정적이고 발전 가능성 많은 비즈니스
- Asking \$250,000

제이슨 전 Realtor
 미주 전체 뉴스타 부동산 금탑 다수 수상
 Direct: 617.642.5670
 jason.jeon@newstarrealty.com

카리타스 성가대 자축 연주회 감동 선사

보스톤 한인 천주교회 본당 승격 기념

(보스톤 = 보스톤코리아) 편집부 = 보스톤 한인 천주교회의 성가대인 카리타스 합창단이 지난 12일 토요일 뉴튼에 소재한 본당 성 앙투안 다블뤼 (St. Antoine Daveluy) 성당에서 본당 승격을 기념하는 연주회를 가졌다.

이 음악회는 보스톤 한인성당이 보스톤 대교구 내의 다른 수많은 소수민족 공동체에 대한 수적 열세에도 불구하고 최초로 "본당(Parish)"으로 승격된 것을 기념하고 자축하기 위해 준비한 음악회로서, 2001년 제1회를 시작으로 2010년까지 10회에 걸쳐 열렸던 "카리타스 정기연주회"의 연장으로 볼 수

있다. 특히 보스톤 한인 천주교회는 Waban에 있었던 성 필립네리 성당이 문을 닫은 이후 새 성전을 찾다가, 2012년 11월에 Corpus Christ 본당이었던 현재 성전으로 이전했는데, 이전 후 곧 "본당"으로 승격하는 기쁨을 누리게 되었고, 카리타스 성가대는 이를 자축하기 위해 이번 연주회를 개최하였다.

예전 연주회에 비해 약간 줄어든 25명 정도의 단원과 스트링 및 관악기 등으로 구성된 합창단에 의해 화려하게 거행된 이 연주회에서 성가대는 Ave Verum, Alleluia, Panis Angelicus 등의 천주교 전통 성음악 뿐만이 아니라,

Oh Happy Day, 시편 23편 등 복음성가, 그리고 동서양 art song들과 추억의 팝송 등 다양한 음악을 선보여 연주회를 찾은 150여 관객들에게 감동과 즐거움을 선사했다.

약 30년 전통을 가진 보스톤 한인 천주교회의 성가대는 2001년도에 카리타스 합창단으로 명명 되었으며, 그해부터 매해 연주회를 열어 지역사회에 수준 높은 음악을 선보임으로써 해를 거듭할수록 지명도를 높여 왔다.

성가대 스케줄 혹은 합창단 자체에 관한 문의는 양정옥 단장 (caritaschoir@yahoo.com)에게 이메일을 통해 할 수 있다.

bostonkorean@hotmail.com



보스톤 한인 천주교회의 성가대인 카리타스 합창단이 본당 승격을 기념하는 연주회를 가졌다

뉴잉글랜드 한인회, 한국 가곡의 밤 개최



Korean Night "가을의 서정"

외갓길 등의 근대 가곡들은 합

(보스톤 = 보스톤코리아) 편집부 = 뉴잉글랜드한인회(회장 한선우)가 오는 11월 2일 토요일 보스톤한인교회에서 첫번째 문화행사로 한국가곡의 밤을 연다.

Korean Night "가을의 서정"이라는 제하의 음악회는 보스톤한인합창단(지휘 박진욱, 반주 석은희)이 주관하여 대표적 한국 가곡들과 함께 잘 알려지지 않은 근대 가곡들이 선보인다.

서정적이고 향토적인 아름다움을 듬뿍 담고있는 진달래꽃, 감자,

창, 솔로, 듀엣 등 다양한 모습으로 해설과 함께 연주된다.

한선우 한인회장은 "풍성한 수확의 계절인 가을을 만끽할수있는 한국가곡의 밤에 한인사회의 모든 분들을 초대하니 많은 참여 부탁드립니다" 고 전했다.

음악회는 무료 입장이며 문의는 978-821-9434로 하면 된다.

일시: 11/2 일 (토) 7시

장소: 보스톤한인교회, 32 Harvard Street, Brookline

bostonkorean@hotmail.com



<진료 과목>

* 일반 치과 * 잇몸 질환 치료
* 신경 치료 * 보철 전문
* 보톡스 & 필러

주요 보험
Delta, BCBS, Aetna,
Cigna, MetLife,
MassHealth,
etc.

케임브리지 덴탈

큰 웃음을 드립니다

Cambridge Dental Associates
126 Inman Street
Cambridge, MA 02139
(617) 492-8210
한국어 진료 상담 가능

www.gracesalomboston.com

영업 시간 월요일~금요일: 10시~7시
토요일: 9시~8시
예약을 하시면 기다리시지 않아도 됩니다.

각종 헤어 컷과 펴고 그리고 스킨 케어

젊음과 아름다움을 창조하는 곳!!

| | |
|----------------|-----------------------------|
| 매직 스트레이트 | Magic Straightening |
| 브라질 케라틴 트리트먼트 | Brazilian Keratin Treatment |
| Threading | Threading |
| 디지털 펴고 & 셋팅 펴고 | Digital Perm & Setting Perm |
| 아이롱 펴고 | Iron Perm |
| 헤어 컬러링 | Coloring (GOLD WELL 사용) |
| 헤어 메니큐어 (코팅) | Hair Manicure |
| 메니큐어 & 페디큐어 | Manicure & Pedicure |
| 왁싱 | Waxing |
| 얼굴 마사지 | Facials |
| 웨딩 서비스 | Wedding Services |

Grace Salon

프리미엄 토탈 헤어 살롱

그레이스 컷팅 클럽

617-623-2430

56 Union Sq. Somerville, MA 02143
한국종합식품 옆 건물에 위치해 있습니다.

보스톤 유명 한인 음악인 총출동

피아니스트 백혜선, 첼리스트 김이선과 협연

(보스톤 = 보스톤코리아) 김현천 기자 = 보스톤 한미 예술협회(이사장 이충시, 회장 김병국)가 주최하는 클래식 음악회 (A Classical December Evening at Jordan Hall)가 오는 12월 6일 금요일 저녁 8시, 뉴잉글랜드 컨서바토리의 조던 홀(30 Gainsborough St. Boston)에서 열린다.

보스톤 출신 혹은 보스톤에서 활동하고 있는 세계적인 한인 연주자들이 출연하는 이번 음악회는 한국을 대표하는 피아니스트 백혜선 씨(클리블랜드 음악원 교수)와 보로메오 현악 사중주단의 첼리스트 김이선 씨(뉴잉글랜드 음악원 교수)가 주축이 되어 다양하고 흥미로운 연주를 선보인다.

연주는 김이선 씨와 니콜라스 키친이 체코의 현대 작곡가인 마르티누의 '바이올린과 첼로를 위한 듀오' 로 첫 무대를 열고, 하피스트 준 한 씨가 전 이화여대 교수이며 한국 여성작곡가의 대모인 이영자 씨의 '솔로 하프

를 위한 수채화' 를 연주한다 (보스톤 초연).

백혜선 씨는 애호가들의 사랑을 받는 대곡인 베토벤의 '에로이카 변주곡' 을 연주하며, 마지막 무대는 백혜선, 니콜라스 키친, 김이선 씨가 보스톤 심포니의 부악장보인 줄리엔 리와 함께 브람스의 '피아노 사중주 Op. 25' 를 들려준다.

세계적인 중견 음악가 백혜선, 김이선, 준 한, 그리고 그 다음 세대를 이끌어가는 젊은 연주자 줄리엔 리의 연주를 최고의 음향으로 널리 알려진 조던홀에서 한번에 만날 수 있는 흔하지 않은 기회다.

아름다운 선율과 화음, 열정과 깊은 감동이 있는 음악회가 될 것으로 기대를 모으고 있다.

입장권은 \$50, 30, 15이며 www.kcs-boston.org에서 구입할 수 있다. (문의 전화: 781-223-4411)

hckim@bostonkorea.com

KOREAN CULTURAL SOCIETY OF BOSTON
PRESENTS

A Classical December Evening

at Jordan Hall

with HaeSun Paik,
Yeesun Kim and Nicholas Kitchen,
Julianne Lee, June Han

Works by: Martinů, Lee, Beethoven and Brahms



Friday, December 6, 2013, 8 PM
NEC's Jordan Hall | 30 Gainsborough Street | Boston

Tickets: \$50, \$30, \$15
Available at www.kcsboston.org or call 781-223-4411



BOSTONKOREA.com



영의 QR 마크를 스마트폰으로 스캔하시면 보스톤코리아 홈페이지로 자동 연결됩니다

Publisher & C.E.O
장명술 Myong Sool Chang

Writer
김현천 HyunCheon Kim
정성일 SungJil Jung
최선희 SunHee Choi
박현아 HyunAh Park
오현숙 HyunSook Oh

Intern
김리사 Risa Kim

Graphic Designer
양성대 SoungDae Yang
최선희 SunHee Choi
조대령 TaeYoung Cho

Marketing
최성우 SeongWoo Choi

Web Master
정한웅 HanWoong Chung

Contribution part
백린 Rin Paik
신영각 YoungGak Shin
공정원 JungWon Gong
김은한 EunHan Kim
백영주 YoungJoo Paik
성기주 KiJoo Sung
신영 Young Shin
윤희경 HeeKyung Yoon
이명덕 MyoungDuck Lee
앤드류곽 Andrew Koak
앤젤라럼 Angela Um
정준기 JoonKi Jung
이선영 SunYoung Lee
소피아 Sophia
홍하성 HaSang Hong
오승준 Albert Oh
이명원 Myung Won Lee
장동희

& TV 사업국
617-955-9459

레이디경향
617-775-8474

제휴업체 | 연합뉴스 | 미션협 회원사 | 세한연 회원사

한인 2세 감독 '이노센트 블러드' 26일 상영

▶▶1면에 이어서 '블러드'의 원작자이다. 자세한 정보는 <http://www.baaff.org/> or contact us at baaff@aarw.org에서 확인할 수 있다.

일시: 10월 26일 토요일 저녁 9시
장소: Bright Family Screening Room, The Paramount Center
559 Washington Street, Boston
hckim@bostonkorea.com





맞춤식 교육 Mathematics • Verbal • Testing Skill

SAT Plus

SATI 및 SATII 준비 전문학원

TEL: 781-398-1881

2 Winter Street Suite 104, Waltham, MA 02451

SAT Plus Fall Schedule

Starting September 7, 2013

| Class | Time |
|----------------------------|---|
| PSAT/SAT Prep (Grade 11) | 9:00AM - 11:00PM Saturday |
| PSAT/SAT Prep (Grade 10) | 11:30AM - 1:00PM Saturday |
| Reading/Math (Grade 9) | 1:30PM - 3:00PM Saturday |
| SAT Prep (Grade 12) | 4:00PM - 6:00PM Saturday |
| One on One Tutoring | 3:00PM - 10:00PM Sunday - Thursday |



Rocky Hill School 과학 및 수학교사 Disciplinary Committee
MIT 생물학 학사학위
Who's Who Teachers of America-1992년 선출
Tandy Award Finalist(수학 및 과학분야 우수교사 표창)
지난 10년간 SAT I 및 SAT II 개인교습

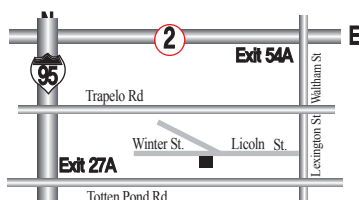

“항상 Tutoring이 가능합니다!!”

English Writing, Biology, History, Chemistry, Math, Physics

10년 이상의 지도경력으로 우수한 학생을 배출하신 한상훈 선생님이 항상 지도하시고 계십니다.

보스톤한인교회, 한국문화 축제 풍성

창립 60주년 기념 음악회

(보스톤 = 보스톤코리아) 김현천 기자 = 보스톤한인교회가 창립 60주년을 맞아 한국 문화 축제를 개최, 지역 한인들 및 외국인들에게 한국의 전통 음악과 문화를 알리는 한편 한국 음식도 나눴다. 지난 12일 토요일 오후 6시

부터 개최된 보스톤한인교회 문화 축제의 장에는 잡채, 한과 등 한국음식이 마련돼 교인뿐 아니라 방문객들과 나누는 풍성함을 보였다.

문화축제는 7시부터 공연으로 이어져 가야금 연주자 한테라 씨가 서양의

첼로와 바흐를 합연하기도 하고, 지역 음악인들이 기량을 뽐냈다. 또한 한국 전통 혼례 모습이 재연되기도 했다.

이번 공연은 한미문화재단(KACF, Korean American Cultural Foundation of Greater Boston)와 협력해 이루어진 행사로, 300여명의 관객을 동원하는 성황을 이루었다.

hckim@bostonkorea.com



보스톤한인교회 창립 60주년을 기념하는 콘서트는 300여명이 참석하는 성황 속에 이루어졌다. 한테라 가야금 연주자 외 지역 음악인들이 공연했으며 한국 전통 혼례장면도 연출됐다

한미문화재단 기금 모금 만찬

(보스톤 = 보스톤코리아) 김현천 기자 = 한미문화재단 (Korean American Cultural Foundation of Greater Boston, Inc., KACF, 대표 김문소)이 처음으로 기금 모금 만찬 및 경축 공연을 개최해 성황을 이뤘다.

지난 11일 오후 6시 보스톤한인교회에서 이루어진 만찬장에는 120여명의 한인들이 참석해 한미문화재단에 힘을 실어 주었다.

김문소 대표는 참석자들에게 한미문화재단의 설립 취지를 간단하게 알리며 감사의 인사를 전했다.

만찬장에는 박강호 주보스톤 총영사도 참석해 축사를 전했으며, 보스톤한인교회 이영길 목사, 이경혜 시

민협회장, 한선우 한인회장, 유순용 한글학교협의회장 등 단체장들도 많이 참석했다.

만찬후 이루어진 공연은 가야금 연주자로 활발하게 활동하고 있는 한테라 씨가 조선의 '선상기'라 불리는 일류 기생 계급의 음악과 춤을 공연, 고급 상류계급의 예술을 무대화했다.

공연은 하버드 대학의 데이빗 맥켄 교수가 음악해설과 시조강의, 기생에 대한 역사적 배경에 대한 설명이 곁들여졌다.

이번 공연을 주관한 한미문화재단은 비영리단체로, 한국의 문화, 역사, 예술에 대한 이해증진과 여러 다른 문화와의 교류를 통하여 보스톤 지역 한인들의 삶의 질을 향상시키는 데



목적을 두고, 2007년에 설립됐다.

지난 수년간 보스톤 한인 교회와 공동주최로 '한인문화축제' (Korean Cultural Festival)을 열어온 바 있다.

김문소 대표는 "앞으로 한미문화재단을 통해 한국의 문화, 역사, 예술이 한인의 얼을 담아 미국의 다양한 문화와 조화되고, 융합되어 멋진 새로운 문화를 계속 엮어갈 바란다"고 전했다.

hckim@bostonkorea.com

가야금 연주자 한테라 씨 인터뷰

공연에 특이한 점이 있다면 어떤 것인가?

한국 국내 음악계에서는 비교적 예술 활동이 제한적이고, 예술 시장도 매우 열악하기 때문에 연주자들이 '퓨전'이나 '대중음악계'로 전향하는 경우가 비일비재하다.

10대때부터 가야금 연주자로서 이 부분에 많은 의문을 품게 되었고, 과감히 남들이 지루하다고 생각하는 궁중음악, 산조 등을 무대에 올려놓고 있다.

오감이 만족되었을 때 진정한 감동이 나올 수 있다는 철학으로 공연을 할 때 무대장치, 조명, 의상 뿐만 아니라 공연 시작부터 끝까지 관객의 반응과 함께하고 조화를 이루려

철저히 노력한다.

보스톤 관객들이 어떤 감동을 받기를 원하는가?

'한국 전통예술의 품격 높은 우아함과, 높은 예술성에 자부심을 갖게 해 드리고 싶었다. 나아가 우리 문화에 대해서도, 우리의 역사와 문화, 전통, 뿌리에서 깊은 자긍심을 느끼고 이것은 누구에게나 삶의 활력을 불어넣어주고 발전시키는 원동력이라 생각한다.

2년 전 보스톤을 방문해 MIT에서 강연과 공연을 겸했는데, 그 때 이후 어떤 활동들을 했나?

일본 동경과 프랑스 파리에서의 활동이 있다. 파리에서는 국립 미술대학교에서 초청 가야금 독주회

나쁜 치아를 만났다면
좋은 의사를 만나야 합니다.



진료과목
일반치과
신경치료
잇몸질환치료
보철전문
보톡스&필러

주요 보험
Delta, BC/BS,
Aetna, Cigna,
Metlife, etc...

한국인
진료 상담 가능
응급치료 가능

캠브리지 덴탈 어넥스
Cambridge Dental Annex

617.871.1482

Tel 617.871.1482
Fax 617.871.1483

www.yasuboston.com



야수 레스토랑

자녀를 위해 요리하는 엄마의 마음을 담았습니다

야수는 작은 나물에서부터 요리 하나하나까지 자녀들을 기르는 어머니의 마음으로 만듭니다. 직접 만들어 손맛이 들어있는 야수의 음식 - 맛과 건강을 생각하신다면 야수를 찾아주세요.

YASU RESTAURANT
Telephone 617.738.2244
1366 Beacon Street, Brookline, MA 02446



단체예약
주문음식



창녕 군, MA주 내 사립학교와 자매결연

▶▶1면에 이어서 창녕 군은 국비 지원을 받아 자체 운영하고 있는 영어 마을을 소개하고, 매사추세츠 주 내 두 군데 사립학교(Our Lady's Academy, The Academy at Foxborough)와 교환학생 프로그램을 위한 자매결연을 맺었다.

창녕 영어마을의 리차드 정 총괄책임자에 의하면, 오는 1월부터 시행되는

첫 교환학생 프로그램 지원자는 초등학생부터 고등학생까지 1,000여명에 이른다. 창녕군은 그들 중 8명을 선별해 자매결연한 미국 학교로 보내 미국 교육과 문화를 체험케 하고, 하버드와 MIT등 아이비리그를 비롯해 보스턴 지역을 둘러 보도록 할 계획이다.

한편, 미국 사립학교에서 창녕을 방문하게 되는 학생들은 한인 2세들과 마

찬가지로 영어마을 내에 준비된 다양한 한국문화 체험 프로그램과 함께 창녕 주변 도시 탐방 등을 제공 받는다.

이날 MOU체결식에는 창녕 군 관계자 8명과 미동북부 한인연합회 관계자 10여명이 참석했다.

또한 창녕군에서 운영하고 있는 '영어마을' 과 교환 프로그램 협약을 맺은 Our Lady's Academy의 찬드

라 미러 교장, The Academy at Foxborough의 캐트리나 요셉 교장 및 관계자들도 참석했다.

김충식 창녕 군수는 인사말을 통해 "미동북부한인연합회와 창녕군이 정기적인 상호교류를 위해 그동안 노력한만큼 학생교류 및 문화교류가 활발히 이루어지도록 지속적인 관심과 지원을 부탁한다" 고 전했다.

창녕 군은 대구광역시·경상북도와의 경계를 이루는 곳으로, 군립공원 화왕산을 중심으로 천왕산·영축산 등 연봉

이 솟아있는 산악지대이고, 서남부는 낙동강 주변의 구릉지와 평야지대로 비옥한 농경지를 이루고 있다.

농업 중심 지역으로서 양과, 마늘, 고추, 단감 등이 특산물로 유명하고, 토마토, 수박, 오이 등 시설 채소가 많이 생산되며, 편리한 교통, 풍부한 공업용수, 우수한 노동력을 바탕으로 21세기 지향 지식 기반 산업의 요람으로 거듭나고 있다.

hckim@bostonkorea.com

를 열었다. 100개의 촛불 속에서 연주회를 했는데 청중들이 fantastic! 을 외쳤다. 앞으로 파리에서 다양한 예술가, 뮤지션들과 콜라보레이션이 있을 예정이다.

일본 동경에는 두차례나 다녀왔다. '한테라 가야고 릴레이 리사이틀'이라는 타이틀로 6일에 걸쳐 동경 시내 주요 곳곳 갤러리와 전통 가옥에서 한국전통음악 산조 및 정악 연주, 일본 전통악기와와의 협연, 일본 예술가들과 아방가르드 예술 콜라보레이션 등이 있었다.

그리고 이번 보스턴 방문 전에는 동경에서 'Sonnet of an Innocent Flower' 공연이 3일간 전석 매진으로 진행되었다. 한테라 가야금 연주의 상전시회 및 패션쇼도 있었다.

가야금 외 판소리와 고전무용도 하는데, 공연하는범주가 어디까지인

지?
판소리,가곡 등, 성악은 음악의 기본이라 할수 있다. 가야금의 대표적인 기악독주곡인 산조도 판소리에서 비롯된 것이다. 노래와 춤 모두 매우 직접적인 예술형태지만 이에 반해서

악기는 도구를 통한 자기표현인데, 이를 정통하려면 많은 노력과 헌신들이 필요하다. 노래와 춤, 이 모두가 가야금으로 통하는 길이다. 노래하듯이, 춤추듯이 가야금을 하고 싶다.



한미문화재단의 초청으로 보스턴 한인들에게 한국 정통 음악을 선보인 한테라 씨. '헤어화' 공연 중 가야금 연주와 창을 공연해 보였다



창녕 군은 국비 지원을 받아 자체 운영하고 있는 영어마을을 소개하고, 매사추세츠 주 내 두 군데 사립학교(Our Lady's Academy, The Academy at Foxborough)와 교환학생 프로그램을 위한 자매결연을 맺었다. MOU 체결식에 참석한 관계자들



ASC Boston #1 ESL School

ASC학원은 연방법에 의해 비 이민자 학생들을 입학시킬 수 있는 허가업체입니다.
본 학원은 외국 학생, 지역 편입학 학생, 신분변경 학생들의 입학을 허가합니다!

“ASC프로그램은 보스턴 여러 대학에서 인정해 입학시 토플을 면제 받을 수 있습니다.”



Lively Group Discussions



The Most Experienced Teachers



State of the art Learning Environment

집중 영어회화
iBT 토플
기초반
집중 SAT 반
회화반
종합 작문
비즈니스 영어

ASC만의 혜택
외국학생들을 위한 현대식 교육환경
대입 교육 / 원어민 강사들과 대화의 자리
대입 지원서 카운슬링 / 무료 에세이 편집
대학 입학 보장

입학정원이 제한되어 있음
전화요망 : 617.730.3705, 617.338.5288
Website: www.ascenglish.com
ASC English
Location: 1106 Commonwealth Ave, Boston, MA, 02215
Downtown Campus: 65 Harrison Ave, 6th FL, Boston, MA, 02111

지적재산권 설명회 보스톤 개최

IP Desk 통해 지적재산 권리 보호

(보스톤 = 보스톤코리아) 김현천 기자 = 보스톤 지역에 진출한 한국 기업과 현지 한인 창업자들을 위한 지적 재산권 설명회가 오는 29일 화요일 오후 3시부터 5시까지 캠프리지에 위치한 매리어트 레지던스 인(Marriott Residence Inn)에서 개최된다.
코트라 뉴욕지식센터(NY Intellectual Property Desk, 이하 IP Desk)가 주관하는 이번 지적 재산권 설명회에는 김공식 특허 변호사(edwardswildman 소속)와 주미 대사관

박호형 특허관 외 2명이 정보를 전달할 예정이다.
설명회에는 한국 창업기업 25개팀, 창업 준비 한국 유학생, 보스톤 진출 한국 기업 등 총 100명 가량이 참석할 예정이다.
IP Desk는 미국 현지에서 사업체를 운영(예정 포함)하는 한국 내 사업자 등록이 돼 있는 개인, 중소기업이나 재미교포 및 재외동포 개인 및 중소기업, 창업자들에게 ▼지식 재산권에 관한 상담(이메일이나 내방 및 현지 출장 지원) ▼피소되거나 경고장 접수 시 초

기대응 가이드라인 제시 ▼지재권 관련 법률 정보 제공 ▼한국에 사업자 등록된 (재미교포 사업자 포함) 사업자들의 상표권, 디자인 출원 등록, 미국 세관 지재권 등기, 피/침해 실태 조사 및 구제 등의 비용 지원 ▼미국 상황 반영한 현지 지재권 전문가 등을 소개하는 일을 한다.
일정: 10월 29일 화요일 오후 3시-5시
장소: Marriott Residence Inn in Cambridge (right next to MIT Campus)
hckim@bostonkorea.com

과기협 골프대회, 유익한 네트워킹의 장으로

엘지, SK등 후원 풍성

(보스톤 = 보스톤코리아) 편집부 = 미한인과학기술자협회 뉴잉글랜드 지부(회장 이재형)가 주최한 골프 대회가 지난12일(토) Stow Acres Country Club에서 임원진을 포함 40여명의 인원이 참여한 가운데 진행되었다.
엘지, SK 등 많은 후원기관들이 함께한 이번 대회에서는 각기 그동안 갖고 뒀던 자신들의 골프 기량을 맘껏 뽐낸 골프라운딩 이후 참여자들간의 네트워킹을 돕는 내용으로 구성되었다.
참석 회원들은 미리 받은 파워포인트를 활용한 자기소개 시간을 통해서 보다 구체적으로 서로에 대해서 소개하고 이해하는 시간을 가졌다.
엘지27인치 모니터, iPad Mini 등 풍성한 경품으로 인해 경품추첨 진행은

1, 2부로 나누어 진행되었으며, 중간에는 후원사와 참여자들이 연결될 수 있도록 소개하는 시간도 가졌다.
행사 이후에도 서로 관심 있는 참석자들간에 교류를 할 수 있도록 연결해 줄 예정이라고 한다. 다음 행사로 11월에 MIT한인대학원학생회와 공동주최 예정인 career development workshop에도 많은 관심을 가져달라고 과기협 측은 전했다.
후원기관과 수상자 명단은 다음과 같다.
후원기관
엘지전자, 엘지화학, SK, Jeio Tech, KABIC, ChromWorks, Twin City Animal Hospital
수상자
Grand Champion: 도 건 남 (Stroke: +6 over)
Champion: 김동하(Adjusted score



after handi: -8 under)
Longest(장타상): 윤정호
Closest(근접상): 주정준
Player of the Day: 이상운
bostonkorean@hotmail.com



미한인과학기술자협회 뉴잉글랜드 지부가 주최한 골프 대회는 40여명의 인원이 참여해 그동안 갖고 뒀던 골프 기량을 맘껏 뽐냈다

재외 양육수당 유명무실

주민번호 뒷자리 없는 한국국적 해외 영·유아 미지급

(보스톤 = 보스톤코리아) 김현천 기자 = 한국 정부가 지난 3월 도입한 재외국민 가정의 만 0~5세 영유아 양육수당이 제대로 지급되지 않고 있는 것으로 드러났다.
한국 보건복지부가 국회 외교통일위원회 소속 김성곤 의원(민주당)에 공개한 '해외체류 아동 양육수당 지급기준' 자료에 따르면, 영유아를 둔 재외국민 가정에 약 7개월 동안 양육수당이 제대로 지급되지 않고 있다.
이는 해외에서 출생한 재외국민의 아이들이 재외공관에 출생신고를 할 때 주민번호 뒷자리를 부여받지 못한 때문으로 확인됐다.
보건복지부의 양육수당 지급기준에 따르면 재외국민 양육수당은 부모 중 한 명이나 영유아 모두 국내에 주민등록 주소지를 두고 있을 경우에만 지급된다
김성곤 의원은 "지난 3월부터

보건복지부가 한국 국적의 해외체류 중인 만 0~5세 영유아에게도 양육수당을 지급하기로 했다"면서 "하지만 해외에서 출생한 아이들은 '주민번호 뒷자리'가 부여되지 않아 양육수당 지원을 받지 못하고 있다"고 지적했다.
김성곤 의원은 "재외국민이 재외공관의 장에게 출생신고를 한 경우 차후 국내에 입국해 주민등록을 하면 육아수당을 소급해 지급하는 등의 방법을 강구할 필요가 있다"며 "재외국민의 권리를 보장하고 영유아에 대한 국가의 역할과 책임을 보다 강화해야 한다"고 주문했다.
한국 정부는 지난 3월 양육수당 대상 확대를 계기로 부모의 해외지사 파견, 유학 등의 사유로 해외에 체류 중인 영유아에게 양육수당을 지원한다고 밝힌 바 있다.
hckim@bostonkorea.com

무료전화 1-888-666-1708

- 한국, 아시아, 미국내, 유럽, 남미 등
- KE, UA, DL, AA 등 모든 항공사 취급
- 항공권 특별 할인 제공
- 통역, 번역 서비스

유니버스 여행사
대표 최 안길
Tel 617.739.2888 / www.utsboston.net
Universe travel services
100 Hano Street #23A, Allston, MA 02134

공인 회계사 (C. P. A.)

정진수

- Harvard University 경영대학원 졸업(MBA)
- Pricewater House Coopers 감사부장 경력
- 현재 Baystate Tax Principal

개인 및 사업체 세무보고

- ▶ IRS문제 상담 및 해결
- ▶ 사업체 법인 설립과 해체
- ▶ 회계처리 및 감사
- ▶ 경영진단 및 절세 상담
- ▶ 용자 상담 및 재무재표 작성
- ▶ 급료(Payroll)서비스

TEL 781-849-0800, 508-580-3946 (한인전용)
FAX 781-849-0848
220 Forbes Rd., suite 206, Braintree, MA. 02184

공인 세무사 김창근

- 개인 및 사업체 세무보고
- 사업체 법인 설립과 해체
- 경영진단 및 절세 상담
- 회계정리

미 연방정부로부터 공인된 세무전문가
Licensed to Practice Before the IRS
TEL: (781)935-4620 FAX: (781)935-4187
165-M New Boston St. Suite 278, Woburn, MA 01801

김동리 작품 '을화'로 뉴욕서 연극 공연

미주 한인 유명연극인 총집합

(보스톤 = 보스톤코리아) 김현천 기자 = '리타갈들이기' '자화상' '사진신부' '6개월클럽' 등 한국 연극 및 뮤지컬 공연 열기가 뜨거운 뉴욕 한인사회에 김동리의 대표작 '을화'가 초연된다.

오는 11월 2일과 3일 오후 3시와 7시 총 4회 뉴욕 퀸즈씨어터인더파크에서 공연되는 이 작품은 1936년 발표된 단편소설 '무녀도'를 장편으로 개작한 것으로, 김동리(1913-1995) 탄생 100주년을 맞아 극단 '검은돌'이 창단 공연으로 기획했다.

영화와 뮤지컬로 만들어진 적은 있지만 연극 공연은 이번이 처음인 '을화'는 1920년대 경주의 한 작은 마을을 배경으로 무당(을화)의 토속신앙과 아들(영술)의 기독교 신앙과의 충돌과 갈등을 그리고 있는 작품으로, 노벨문학상 후보작으로도 거론된 명작이다.

특히 이번 공연은 한국 현대연극사의 개척자로 일컬어지는 이승구 연출가와 뉴욕에서 활동중인 각 한인극단이 연합했다는 점과 화려한 출연진으로 주목을 끌고 있다.

을화역에 김은희를 비롯, 미동부지역의 실력과 연기자들이 캐스팅됐으며 원로배우 최일훈 씨도 합세했다. 또한 소리꾼 문옥주 씨가 창을, 이춘승과 뉴욕취타대가 음악반주를 맡아 눈길을 끈다.

극단 '검은돌'은 뉴욕한인사회의 공연예술의 활성화를 선도하고 고품격의 문화예술사업을 선보이겠다는 각오로 뉴욕 뉴저지의 연극인들이 힘을 합쳐 창단했다. 이들은 '을화' 공연을 통해 한인사회내 수준높은 정통연극의 전통을 수립하겠다는 각오를 보이고 있다.

일시: 11월 2 & 3일, 오후 3 & 7시
장소: 퀸즈 시어터 인 더 파크 (Queens Theatre, 14 United Nations Avenue South, Flushing Meadows Corona Park, Queens, NY 11368)

hckim@bostonkorea.com



10분간의 시연회 장면. 극중 마지막 장면으로 크리스찬 아들 영술(배우:장지호)이 무당엄마(을화)의 품에서 마지막 숨을 거두고 있다

민선식 YBM대표, 하버드서 강연

(보스톤 = 보스톤코리아) 김현천 기자 = 민선식 YBM대표가 오는 24일 목요일 오후 12시부터 하버드에서 "Educating Younger Learners - An Analysis of Korean, American, and Japanese Priorities"라는 제하의 강연을 한다.

민선식 YBM 대표는 1981년, 해외 유학사업을 최초로 시작하고, 83년 원어민 강사 어학원을 최초로 개원한 후 92년 어린이 영어학원을 최초로 시작, 한국 전역에 150여 개의 최대 규모 영어학원을 세운 장

본인이다. 경제학도 출신으로 서울대를 거쳐 MIT 경영대학원 슬론(Sloan)을 졸업한 그는 16년 동안 YBM시사를 거대 영어왕국으로 일궈내 한국 영어교육의 역사로 통하기도 한다.

일시: 10월 24일 목요일 오후 12시

장소: Porté Seminar Room (S250), CGIS South Building 1730 Cambridge Street, Cambridge, Massachusetts

hckim@bostonkorea.com



민선식 YBM 대표

이민개혁안, 연내 처리 위해 풀뿌리 운동



(보스톤 = 보스톤코리아) 김현천 기자 = 미주 한인인과 소수계 단체들이 연방 하원에서 처리되지 못하고 있는 이민 개혁법안의 연내 성사를 위해 풀뿌리 운동에 박차를 가하기로 했다.

지난 6월 민주당이 주도하는 연방 상원에서 가결됐으나, 공화당이 다수인 하원에서 표결에 들어가지 못하고 있

는 이민 개혁법안의 연내 성사를 위해, 마이크 혼다 연방 하원의원이 한인 등 소수계 단체들에게 개혁안 처리를 위한 목소리를 높여달라고 호소했다.

혼다 의원은 지난 11일, 서부와 동부 등 미 전역의 28개 한인인과 아태계를 비롯한 소수계 단체들이 참여한 전화 컨퍼런스에서 이민 개혁안 연내 처리를

위해서는 시간이 촉박하다고 밝혔다.

이번 컨퍼런스를 주최한 민족학교의 제니 선 담당자에 의하면 이민 개혁안 연내 성사를 위해 그동안 일부 이민자 옹호단체들을 중심으로 이뤄져 왔던 로비 운동에 한인 등 소수계 각 단체들도 조인하기로 뜻을 모으고 풀뿌리 운동에 박차를 가하기로 했다.

미교협 의윤대중 사무국장은 "HR 15 법안에는 이민자 커뮤니티에 필요한 서류미비자 사면과 시민권 취득까지의 기회, 서류미비학생을 위한 신속한 시민권 취득, 현 가족초청 서류적체 해소, 영주권자의 배후자와 자녀를 직계가족으로 처리하여 바로 영주권 발급 등의 환영할 만한 내용도 있지만, 일정 기간이 지난 후 시민권자의 형제 자매 초청 및 성인 자녀 초청 폐지 같은 나쁜 내용도 포함되어 있다. 좋은 내용

은 지키고 독소 조항은 빠질 수 있도록 우리 커뮤니티가 한 목소리를 내어야 한다" 라고 밝혔다.

이들은 11월말, 팽스 기념데이까지 서명 모으기와 전화 걸기 운동 등을 마무리하기로 했다.

이민 개혁안 성사 촉구를 위해 힘을 보태고자 하는 한인들은 웹사이트 STANDWITHFAMILY.ORG에서 온라인 서명에 동참할 수 있다.

hckim@bostonkorea.com

Kim Law Offices, L.L.C.

성심을 다해 변호하겠습니다

김연진 변호사
Yeon J. Kim, Esq.

주요 경력

- 前미연방 이민국 심사관
- Boston지사 에서 만여건의 영주권 시민권 심사
- 前 미연방 세관 특별수사관
- NY지부 연방 범죄 관련 직접 수사
- 前 미국 육군 심문관

업무분야

이민법 / 상법
형사법 / 가정법

Tel: (781) 932-0400 Fax: (781) 932-0403
3 Baldwin Green Common, Suite 210 Woburn, MA 01801

Attorney at Law

장우석 변호사

개인상해-교통사고, 미끌어짐, 낙상사고, 동물 물림
채무(개인, 세금)-신용카드, IRS, 사업 거래처 조정, 합의
파산법, 이민법, 추방소송 디펜스, 비즈니스 회계, 세무, 중개, 매매
민사소송, 형사소송 디펜스

상담문의: (781) 712-1706 CHANG & ASSOCIATES, P.C.
@ One Burlington Business Center
67 South Bedford Street, Suite 400 West,
Burlington, MA 01803

한미선 공인회계사
Master of Science in Taxation

IRS, MA DOR 와의 세금 문제 해결

사업체 세무보고 및 회계/경영 자문

- 회사의 설립 및 해체/ 회계처리/회계 감사
- QuickBooks Set-up - 비지니스의 성격 및 구조에 맞는 기본설치 및 운영상담
- Payroll 서비스 및 고용주의 세금납세 대행

개인 세무 보고

- 해외 소득, 임대소득, 주식 등 투자, Self-employed 사업자, 자산 처분, Clergy, Military, F1, J1 Visa holders - 한국과의 Tax Treaty 하에 있는 분 등

각종 세금 공제 및 절세를 위한 세무 상담

Tel: 617-792-2355 Fax: 617-849-5852
E-mail: michellehan.cpa@gmail.com
400 TradeCenter, Suite 5900, Woburn, MA 01801-7482

오바마케어 관련 사기 주의보

가입수수료 요구하면 100% 사기 “보험료 깎아주겠다” 도 조심해야



애틀란타 조선편집국 = 전국민 건강보험 의무가입(오바마케어) 시행 후 신분 도용과 보험 사기 범죄가 기승을 부리고 있어 이에 따른 한인사회 주의가 요구된다.

NBC뉴스 등의 주류언론들은 지난 7일 전문가 말을 인용, 오바마케어 등록이 코 앞에 다가왔으나 보험가입자인 국민들에게 지식이 부족하고 시스템도 완벽하지 않아 이를 노리는 각종 사기범죄와 개인신분 도용 사례가 속출할 것이라고 내다봤다.

미 주류언론들은 특히 지난 10월1일 오바마케어 보험가입이 정식으로 시작되면서 정부보조 대상이 되는 보험 시장 등록과 관련한 가짜 도우미들이 등장해 "건강 보험이 없습니까? 지금 가입하지 않으면 벌금을 물게 됩니다" 라는 그럴듯한 슬로건을 내걸고 개인 정보를 요구하고 있어 특별한 주의와 경계가 요구된다고 보도했다.

전미소비자연맹은 “연방기관을 사칭한 사기꾼들이 전화, 팩스, 이메일 등을 통해 개인정보를 요구하거나 보험에 들지 않으면 벌금, 체포 등 불이익을 당한다는 협박까지 내놓고 있으며, 메사추세츠에서는 웹사이트를 개설해 놓고 개인 정보를 받고 있고, 캔사스와 앨라바마에서는 공무원으로 사칭해 은행 어카운트를 요구하고 있다” 고 최근에 발생하고 있는 오바마케어 보험사기 사례를 전했다.

익을 당한다는 협박까지 내놓고 있으며, 메사추세츠에서는 웹사이트를 개설해 놓고 개인 정보를 받고 있고, 캔사스와 앨라바마에서는 공무원으로 사칭해 은행 어카운트를 요구하고 있다” 고 최근에 발생하고 있는 오바마케어 보험사기 사례를 전했다.



에바 벨라스케즈 신분도용자원센터 대표는 "시스템이 완전히 구축되지 않은 상태에서 건강보험 데이터를 노리는 범죄가 급속도로 늘어날 것으로 예상된다. 특히 영어를 잘 하지 못하거나 노인들이 사기 피해자가 될 위험이 높다" 며 "오바마케어에 대한 정확한 정보를 알고 있는 사람들도 예외가 될 수 없고, 전화나 이메일 또는 직접 집을 방문해 지나치게 좋은 조건을 제시하는 이들에게는 개인 정보를 제공해선 안된다" 고 경고했다.

한편, 미 주류언론들은 오바마케어

사기범죄 예방을 위해 이메일, 전화, 팩스, 개인 면담 등으로 건강보험 가입 권유를 받으면 다음 사항에 유념해서 주의할 것을 경고했다. 첫째, 직장에서부터 다른 보험을 이미 갖고 있는 경우에는 새로 보험에 가입할 필요가 없다. 둘째, 연방 공무원은 오바마케어 건강보험 가입을 위해 전화나 이메일 또는 방문 등을 하지 않는다. 가장 안전한 것은 잘 아는 보험 대리인과 상의하는 것이다. 셋째, 보험료 계산은 정해진 규정에 따라 동일하게 적용되므로 보험료를 깎아주겠다는 요구에는 응하지 마라. 넷째, 현재 건강보험이 없다고 너무 서두를 필요는 없으며, 내년 3월31일까지 신청기간이 충분하다. 다만 내년 1월1일부터 보험혜택을 받고 싶다면 금년 12월15일까지 신청을 끝내야 한다. 다섯째, 오바마케어 건강보험 가입에는 수수료가 없으며, 만일 수수료를 요구하면 사기이니 조심해야 한다. 마지막으로 의심이 갈 경우에는 HealthCare.gov(1-800-318-2596, 1-855-889-4325)로 신고하라고 주의 당부했다.

푸드스탬프 혜택 11월부터 감소

(보스톤 = 보스톤코리아) 김현천 기자 = 푸드스탬프(연방정부 보조영양지원프로그램.SNAP) 혜택이 내달 1일부터 5% 가량 줄어들 것이다.

연방정부가 금융위기 당시인 2009년 경기부양책의 일환으로 시행한 푸드스탬프 혜택 확대 조치가 오는 10월 31일로 종료되기 때문이다.

지난 4년 간 연방정부는 푸드스탬프 프로그램에 452억 달러를 추가로 투입해 4인 가구 기준 푸드스

탬프 수령액을 월 평균 588달러에서 668달러까지 늘렸다. 하지만 다음달부터 수령액이 5% 가량 감소하게 되면 평균 632달러로 줄어들게 된다.

지난달, 연간 40억 달러의 푸드스탬프 예산을 삭감하는 법안이 연방 하원을 통과한 상태다. 연간 4억 달러를 삭감하는 상원 법안과 절충은 되겠지만 상당한 예산 삭감이 예상돼 푸드스탬프 수혜 대상이 더욱 감소할 것으로 전망된다.

hckim@bostonkorea.com



미 박사학위 취득자 20%는 귀국 포기

귀국 박사들 직업 안정성 보장 안돼

(보스톤 = 보스톤코리아) 김현천 기자 = 미국에서 박사학위를 취득한 사람들 가운데 10명 중 2명은 귀국하지 않는 등 인재유출 현상이 나타나고 있는 것으로 확인됐다.

국회 교육문화체육관광위원회 소속

민주당 유기홍 의원은 한국연구재단에 신고된 지난해 미국 박사 학위자 841명 중 515명을 대상으로 취업현황을 조사한 결과 이들 중 402명(78.1%)이 박사학위 취득 후 국내에서 일하고 있는 반면 113명(21.9%)은 아예 귀국

하지 않고 있었다고 한국 언론을 통해 밝혔다.

조사결과 113명 중 101명(90%)이 미국 소재 직장에 다니고 있었고 나머지는 싱가포르 등 11개국에 흩어져 있는 것으로 확인됐다.

미국 박사 515명이 학위 신고 후 얻은 직업은 교수가 48%로 가장 많았고 연구원(38%), 강사(8%)가 뒤를 이었다.

515명 중 이공계 박사학위 취득자인 224명의 경우 74.1%(166명)가 국내에서 근무하고 있었고 25.9%(58명)는 외국에서 일하고 있었다.

또한 학위 취득자 중 187명(37%)은 비정규직에 종사하는 것으로 확인됐다.

유기홍 의원은 "고급두뇌 유출이 심각하다. 특히 이공계 미국박사학위 소지자 10명 중 3명이 한국에 돌아오지 않는 점은 심각한 국부유출"이라고 설명했다.

또 그는 "10명 중 4명이 비정규직 신분으로 직업 안정성이 떨어지는 부분에 대해 특단의 대책이 필요하다"고 강조했다.

hckim@bostonkorea.com

COLDWELL BANKER
RESIDENTIAL BROKERAGE

부동산 중개인 김현구
Chris H. Kim, GRI Realtor

정직하고 성실하게 도와 드립니다
주택 무료 감정

Cell 617.694.0985

Brookline Office: 622 Hammond Street, Chestnut Hill, MA 02467 (B) 617-566-2447
Newton Office: 1261 Centre Street, Newton, MA 02459 (B) 617-969-2447

Covering Boston, Brookline, Newton, and Greater Boston
Chris.Kim@NEMoves.com

Birchtree Properties. R.E.
창단 후 두번째 연주회를 가진 보스톤하모 챔버 스트라단, 바이올리니스트 장유진 씨가 협연했다

부동산 비즈니스 세일

Cell 781.883.5984
Fax 781.874.9587
Work 781.874.2087
Email Chunglee7@gmail.com

33 third street medford, Ma 02155
www.btpusa.net

헤민한의원
PARK Acupuncture & Herbal Medicine
원장: 박미경 (Mikyung Park)

여성질환 (불임, 산후보양, 경년기장애)
한방다이어트, 소화기질환, 통증 및 운동손상, 알러지, 비염, 천식, 수험생보양 및 허약아 체질개선

“한방다이어트로 체중도 감량하고 건강도 회복하세요.”

경로무료진료 (세부사항은 홈페이지에서 확인하세요.)
진료예약 : 617-787-0789
60 Leo M. Birmingham Parkway, Suite 101
Brighton, MA 02135
http://www.acupark.com

던킨도넛 23곳 연속 강도, 경찰 대책 부심

16개 지역 경찰 한 곳에 모여 대책 토론 문 닫을 무렵 드라이브스루 창문으로 침입

(보스톤 =보스톤코리아) 한새벽 기자= 던킨도넛 강도가 은행 강도처럼 대명사화 되고 있다. 지난 3월 이래 매사추세츠 주내 16개 타운에 걸쳐 23곳의 던킨도넛이 무장 강도를 당했다. 피해가 확산되자 해당 타운들의 경찰들은 16일 이례적으로 한 곳에 모여 대책회의를 가지는 등 대책 마련에 나섰다. 경찰들은 현재 진행중인 강도사건인 점을 강조하며 이날 대책회의에서 어떤 내용을 구체적으로 다뤘는지에 대해서는 함구했다. 경찰은 노우드 경찰서에서 이날 회의가 일상적인 수사 활동의 연장선상에 있다며 애써 의미를 축소했다.

노우드 경찰서 피터 켈리 경감은 “첫번째 강도사건이 발생한 이래 계속해서 각 지역의 경찰은 서로 협조해왔으며 각자 지역 범행의 특징과 다른 타운 강도행위와 상호 비교 등을 논의했다” 고 일반적인 사항만 밝혔다.

지난 15일 저녁 7시 40분 쯤 락랜드에서도 던킨도넛에 강도가 들었으며 14일 저녁 8시 쯤에는 베드포드와 벌링턴 소재 던킨도넛에 강도가 들어

현금을 요구해 달아났다. 같은 날 월담의 한 주유소에서도 같은 사건이 발생했다.

강도들의 일련의 특징은 후드티에 권총을 들었으며 드라이브스루 창문을 통해 들어와서 현금을 요구한 후 이를 챙겨 정문으로 걸어나갔다. 범행시간은 주로 영업시간이 끝날 무렵인 저녁 8시부터 11시 사이에 발생했다.

그동안 캔튼, 월폴, 노스 애크보로,

노튼, 플레인필, 애본 등 보스톤 남부를 비롯 각 타운에서 강도행위가 계속되자 던킨도넛은 정보제공자에게 1만불의 현상금을 걸었으나 강도행위는 계속되고 있다.

한편 켈리 경감은 강도가 침입했을 경우 종업원들은 싸우지 말고 그들이 요구하는대로 금품을 제공하는 것이 바람직하다고 밝혔다. 지난 3월 커네티컷 던킨에서는 한 종업원이 강도에게 뜨거운 커피를 쏟아부으며 쫓았지만 극히 위험할 수 있다는 것이 경찰의 지적이다.

hsb@bostonkorea.com



매사추세츠 주내 던킨 도넛 23곳이 강도를 당해 현금을 빼앗겼다. 경찰과 던킨도넛 모두 당황하고 있는 상태로 현재는 해결책이 보이지 않고 있다

시장 예선 3위 골라 리치, 월시 지지선언

마틴 월시, 소수민족 표심 확보



(보스톤 =보스톤코리아) 한새벽 기자= 지난 9월 보스톤 시장 예선에서 소수민족 후보중 최다 득표를 기록했던 사뤼데 골라 리치 전 후보가 마틴 월시 지지를 선언했다.

골라 리치는 12일 퍼스트패리시 교회에서 지지자들에게 “마틴 월시를 보스톤 시장으로 선출하자” 고 밝혔다.

골라 리치는 선거 기간중 자신이 계속 가진자와 가지지 못한 자들에 대한 이야기를 해왔다고 밝히고 “마틴 월시가 근로자들의 삶을 직접 겪어왔기 때문에 누구보다 그들의 어려움을 잘 이해하리

라고 본다” 며 지지 이유를 밝혔다. 소수민족 시장 후보였던 펠릭스 아로요와 존 배로스 두 명은 지난주 마틴 월시 지지를 선언했다. 이후 마틴 월시와 존 카널리 양 후보 진영은 골라 리치 영입에 혼신의 힘을 기울여 왔다.

마틴 월시는 세명의 주요 소수민족 시장 후보들의 지지를 확보함에 따라 소수민족들의 표심 확보에 유리한 고지를 선점했다고 볼 수 있다. 보스톤 글로브는 결국 이 세명의 후보 확보는 향후 시장 선거의 ‘키메이커’ 가 될 수도 있다고 내다봤다.

hsb@bostonkorea.com

7% 앞선 카널리, 선거자금 쏟아져

10월 들어 60만불 모금, 월시 두배



(보스톤 =보스톤코리아) 한새벽 기자= 최근 여론조사에서 7% 앞선 것으로 보도된 존 카널리 보스톤 시장 후보가 10월 들어 두 주 만에 60만불을 모아 경쟁자인 마틴 월시의 두배에 달하는 선거자금을 확보했다.

존 카널리는 골라 리치 등 주요 소수민족 인물들의 지지를 확보하지 못했지만 선거자금 확보에서 확실한 우위를 보이면서 만만치 않은 경쟁자임을 증명했다. 선거자금 확보는 선거의 승패에 커

다란 지표 중의 하나다. 카널리 선거캠프는 총 1900명으로부터 총 \$610,491의 선거자금을 확보했다. 반면 마틴 월시 캠프는 972명의 지지자로부터 \$252,355의 자금을 받았다.

카널리는 처음으로 선거자금 모금 경쟁에서 마틴 월시를 앞질렀다. 하지만 두 후보는 선거가 시작된 이래 약 1백 20만불에 달하는 자금을 모금해 거의 유사한 금액을 지금까지 확보했다.

hsb@bostonkorea.com

숫자 퍼즐(Sudoku)

정답

▶▶ 문제는 34면에 있습니다.

| | | | | | | | | |
|---|---|---|---|---|---|---|---|---|
| 1 | 3 | 2 | 5 | 6 | 8 | 9 | 4 | 7 |
| 6 | 4 | 9 | 3 | 2 | 7 | 5 | 8 | 1 |
| 5 | 7 | 8 | 9 | 4 | 1 | 2 | 6 | 3 |
| 3 | 9 | 6 | 7 | 5 | 2 | 8 | 1 | 4 |
| 4 | 1 | 7 | 6 | 8 | 9 | 3 | 5 | 2 |
| 8 | 2 | 5 | 1 | 3 | 4 | 6 | 7 | 9 |
| 9 | 5 | 4 | 2 | 7 | 6 | 1 | 3 | 8 |
| 2 | 8 | 3 | 4 | 1 | 5 | 7 | 9 | 6 |
| 7 | 6 | 1 | 8 | 9 | 3 | 4 | 2 | 5 |

성진우 카이로프랙틱

다음과 같은 이유로 통증을 느끼십니까?

- 교통사고 후유증으로 인한 고통
- 두통
- 어깨, 둔부, 무릎 통증
- 허리와 목 통증
- 좌골 신경통

우리가 해결해 드리겠습니다.

126 Merrimack Street
Methuen, MA 01844
(978) 688-6999

www.DrJinSung.com

“당신의 환한 미소가
마름답습니다.”

거의 모든 보험 받습니다
매스헬쓰도 받습니다 978.689.9363
(한국어문의)



DongWon Kim DMD
김동원치과

● 465 South Broadway Lawrence MA 01843



가족 물리치료 병원
GB Family Physical Therapy

매사추세츠 최초
REDCORD식 치료법 도입



진료분야
목, 허리 통증, 디스크
어깨, 팔, 무릎, 다리 및 각종 운동 후 통증
척추 측만증 및 자세교정

교통사고/직장상해 보험, 유학생/여행자 보험,
메디케어 외 정부보험 및 미국보험

대표: 781-365-1876 한국어 781-365-1867
83 Cambridge St, Suite 2B Burlington, MA 01803

www.gbfamilypt.com



조기유학 및 학업지도 대표 기관



www.bosec.com

보스톤유학원은 가장 오래 전통을 가진 유학원으로 많은 학생들을 명문 중/고등 사립 학교와 명문 대학에 입학 시켜온 교육 컨설팅 대표기관입니다. 보스톤 유학원은 학생들이 미국에서의 학업에서 성공하도록 최상의 컨설팅과 수준높은 학업지도를 제공합니다

Educational Consulting Department

1. 조기유학, 초/중/고 /대학 입학, 전학, 인터뷰 가이드 전문
2. 한국에서 갓 전학 온 학생 교육컨설팅
3. 대학 입학 상담, 지원서 작성 (College Consulting) : 하버드 입학담당관 출신이 전문위원으로 활약
4. 가디언, 홈 스테이, 여름/겨울 캠프
5. 주말 봉사활동, 특활 지원
6. 상세 사항: 웹사이트 참조 www.bosec.com

- 컨설팅 서비스의 특징: 다년 간의 경험을 바탕으로 학생을 철저하게 분석하여 성공적 상급 학교 진학을 보장하는 컨설팅을 제공합니다.
- 서울 사무소: 부모님 들의 편의를 위해서 도곡동 타워팰리스 단지 내에 서울 사무소를 운영하고 있습니다. (아래 주소 참조)
- 합격한 중, 고등 학교: Fay, Choate Rosemary, St. Paul, Milton, Groton, Kent, NMH, Loomis Chaffee, Hotchkiss, Lawrenceville, St. George, Middlesex, Concord, Governor Dummer, Eaglebrook, Cardigan Mountain, Fessenden, Cushing, Brooks, Westover, Dana Hall, Holderness, Kent, Worcester Academy, Eaglebrook, Philips Academy, Pomfret 등. 상세 사항 웹사이트 참조.
- 합격한 대학: Harvard, Yale, Stanford, Cornell, Columbia, NYU, Bowdoin, Dartmouth, Trinity, Emory, U. Mich., U. Penn. Brandeis, Boston College, Bowdoin 등 다수

튜터의 자질과 경력을 보고 프로그램을 선택하세요!

Academic Tutoring Department

SAT, SSAT, TOEFL, Writing 전문 학원

대표 강사 부원장: James Kim, Harvard, Yale 철학 전공

책임 강사: Robin Burns,
Stanford Univ. English Major, MS, BA, 수석 졸업,
SAT Verbal 800

- 대상 학생: Native Speaker, 유학생, 보딩스쿨/데이스쿨 학생
- 한국식 엄격한 지도. 숙제 관리. 공부를 하지 않을 수 없게 지도 함.
- 시험 요령 습득이 아닌 실력 향상 위주.
- SAT, TOEFL, SSAT수강생 전원에게 정선된 필수 단어 목록 제공

Private Tutoring

Math, Essay Writing, Physics, Chemistry, Biology, History, Spanish, French, Latin, TOEFL, SSAT, ISEE SAT, ACT

\$70-
100/hr)

| 여름 방학 특강 (보스톤) | | | | |
|----------------|--------------------|-----------|------------------|-----------|
| SAT 집중반 | 7월6일-8월 20일, 월, 수, | 10 AM-1PM | \$1250 | 실전 테스트 5회 |
| 개인 지도 | 학생이 지정 | | \$60-\$80 여름 특별가 | 전 과목 |

단 주 1회 실전 테스트 일은 10 AM-1:30 PM, 최소 인원 3명

여름 방학 특강 (서울)

개인지도 혹은 4인 이하 소 그룹: 문의 02-579-9731

지도과목: SAT, ACT, AP US History, AP English, SSAT, TOEFL, Reading/Writing

기숙학교 연중 프로그램(안전한 홈스테이, 항공, 교통편 제공)

| Program | 기 간 | 그 룹 지 도 | 개 인 지 도 | 제공서비스 |
|---------|----------|-------------------------|---------|-------------|
| 추수 감사절 | 11월 중순-말 | SAT, SSAT, TOEFL, ESSAY | 전과목 | 교통편/항공편, 숙식 |
| 성탄 휴가 | 12월 중순-말 | SAT, SSAT, ESSAY | 전과목 | 교통편/항공편, 숙식 |
| 봄방학 | 3월중 3주간 | SAT, SSAT, TOEFL, ESSAY | 전과목 | 교통편/항공편, 숙식 |

이 프로그램 들은 2001년 부터 6년 째 제공되고 있는 정평있는 프로그램입니다. 학부모가 이 기간 중 한국에서 오시는 경우 편안한 장기 투숙 안내 제공.

- 주말 교통편, 홈 스테이, 학업 지도, 봉사 활동 제공 - 학생이 필요한 과목별 개인 지도, 유학생을 위한 집중 영어 쓰기 지도 제공
- 한 학교에서 3명 이상이 같은 프로그램으로 오는 경우 할인 혜택
- SAT는 CR과 Writing점수목표가 650-750사이인 학생을 목표로 함. SSAT는 80-99%를 목표로 하는 학생을 위한 클래스임.

보스톤 유학원

미국: 545 Concord Avenue, Suite 214,
Cambridge, MA 02138

한국: 서울 강남구 도곡동 대림 아크로텔 2402호
(삼성 타워팰리스 단지 내 02-579-9731)

대표: 원장 공학박사 송영두

Tel 617-491-0041
617-491-0043

- * 교사 수시 모집: info@bosec.com 으로 resume를 보내 주십시오.
 - * 홈스테이 가정 수시 모집: 뉴잉글랜드 전역. info@bosec.com 으로 메일 주시기 바랍니다. 전화 사절.
 - * 사무 직원 모집: 미국에서 중/고등학교를 다닌 분. humanresource@bosec.com 로resume를 보내 주십시오.
- "주차는 보스톤유학원 옆의 Fresh Pond Mall 의 Whole Foods Market에 하시면됩니다."

연방 정부 섀다운 보충할 돈 없다

패트릭, MA주 연방 정부 대신할 수 없어 일부 주는 자체 재원으로 공원 문 열어

(보스톤=보스톤코리아) 정성일 기자 = 연방 정부의 섀다운으로 매사추세츠 주도 영향을 받고 있는 가운데 매사추세츠 주 정부는 연방 정부 산하의 국립 공원과 행정 서비스 등을 재개하기 위해 돈을 쓰지 않을 예정이다. 지난 15일, 드벌 패트릭 매사추세츠 주지사는 이런 입장을 분명히 밝혔다

패트릭 주지사는 “우리는 그런 종류의 돈을 가지고 있지 않다” 며 “우리 주는 연방 정부의 지출을 메우기 위한 위치에 있지 않다. 우리는 충격을 완화하기 위해 할 수 있는 모든 것을 할 예정이지만, 공원들이 문을 열고 정부의 기능이 완전히 돌아오기 위

해서는 연방 정부가 필요하다” 고 말했다.

또한 패트릭 주지사는 매사추세츠 주 정부가 연방 정부의 재원으로 급여를 받는 주 정부 소속 공무원들을 도울 수 없다고 밝혔다. 일부 주에서는 소속 공무원들의 급여 지급을 위해 주 정부 재원을 사용하고 있다.

뉴욕 주에서는 연방 정부 섀다운 이후 12일 동안 문을 닫았던 자유의 여신상이 지난 13일부터 다시 관광객을 받고 있다. 뉴욕 주 정부는 매일 6만 2천 달러를 자유의 여신상을 위해 자체 재원에서 지급해야 한다.

유타 주에서는 연방 정부의 시설을 가동하기 위해 170만 달러를, 마찬가지로 콜로라도 주에서는 록키 산맥 국립 공원을 열흘 동안 열기 위해 36만 2,700 달러를 연방 정부에 지불할 예정이다. 애리조나 주 정부도 그랜드 캐년을 일주일 동안 열기 위해 65만 1천 달러를 사용할 방침이다.

패트릭 주지사는 지난 주에 캐나다를 방문했지만, 계속해서 오바마 행정부 인사들과 다른 주의 주지사들과 긴밀한 연락을 주고 받았다고 말했다. 그러나 연방 정부의 섀다운이 언제 끝날지는 아직 확실하게 알 수 없다고 말했다.

jsi@bostonkorea.com



드벌 패트릭 주지사

매쓰 터파이크 서쪽 구간 통행료 재징수



(보스톤=보스톤코리아) 정성일 기자 = 매사추세츠 주 서쪽에서 매쓰 터파이크를 이용하는 운전자들이 다시 고속도로 이용료를 내게 되었다. 1996년 이후 요금 징수가 중지되었던 매쓰 터파이크의 첫 6개 인터체인지 구간에서 요금 징수가 다시 시작 된 것.

지난 15일 오전부터 매쓰 터파이크에서 웨스트 스톡브리지와 연결되는 인터체인지 1과 스프링필드와 연결되는 인터체인지 6번 사이의 구간을 통과하는 차량은 고속도로 이용료를 납부해야 한다. 이 구간은 지난 1996년에 윌리엄 웰드 전 매사추세츠 주지사가 통행료 징수를 중지했었다.

새로 시작된 매쓰 터파이크 이용료는 1996년과 같다. 6번 출구에서 진입해서 1번 출구로 나가는 차량의 고속도로 이용료는 1.75 달러다.

중지되었던 고속도로 이용료 징수가 다시 부활한 것은 대중교통 시스템을 개선하기 위한 재원 마련을 위해서이다. 해당 법안은 올해 초에 의회에서 통과 되었다.

매쓰 터파이크에서 통행료를

jsi@bostonkorea.com



지난 화요일부터 매쓰 터파이크 1번 출구부터 6번 출구 사이의 통행료 징수가 재개되었다

징수하면서 매사추세츠 주 정부가 추가로 거두어 들이는 수익은 연간 1천 2백만 달러로 추산된다. 이 재원의 사용처는 법으로 엄격히 제한되어 있으며, 특히 매쓰 터파이크의 동쪽 구간의 유지나 공사 비용으로는 사용할 수 없도록 하고 있다.

하나여행사 HANA TRAVEL



- 한국, 아시아, 미국내, 유럽, 남미 등 항공권 할인
- 관광 패키지



전문가와 함께 편안한 여행을 설계하세요.

617-713-HANA(4262)

Cell.phone: 617-818-2772

email: hanatravel@gmail.com

Toll Free

1-800-368-6977



Frank Y. Shin, D.M.D
현 Tufts 치과대학 부교수



신영목치과

- 치아 이식 수술 (Implants)
- 미용치과 (Veneers/Bleaching)
- 아말감 대신 치아색으로 [Composite Fillings]
- 응급환자 당일치료
- 토요일도 진료함
- 각종보험 지정병원

www.drfrankshin.com

617.265.5606

1428 Dorchester Ave. Boston, MA 02122

네일 살롱, 환기시스템·소독장비 등 규제강화

(보스톤=보스톤코리아) 오현숙 기자 = 보스톤의 약 200개 네일살롱에서 안전문제가 지속적으로 제기되고 있어 보건규제 당국이 규제 강화에 나섰다.

시 당국은 2년 전부터 스파(spa)나 네일살롱의 환경을 개선하기 위해 환기시스템은 물론 매니큐어나 페디큐어에 사용되는 소독장비를 대상으로 새로운 규제들을 마련해 왔다.

지난번 규제 조치가 시행된 2011년 7월 이후 네일살롱들의 환경조건은 상당히 개선되었다고 규제 당국은 전했다. 하지만 이번 위원회의 발표에 따르면 보스톤의 허가받은 196개 업체 중 절반 이상인 120개 업체가 검사를 통과하지 못해 교육과정을 거쳐야 하는 상태다.

이번에 보스톤 공공보건위원회(Boston Public Health Commission)에서 발표한 규제 내용에는 눈썹과 입

술, 비키니 라인 주위의 체모를 제거하는 시술인 왁싱 과정에서 도구들의 중복 사용(double-dipping)을 금지하는 내용도 포함된다. 이런 관행은 고객들 사이에서 질병을 퍼뜨릴 가능성이 있기 때문이다.

위원회는 2012년 9월부터 올해 8월까지 10개의 감염 보고를 받았지만 “불행히도 보고되지 않은 건들이 많을 것” 이라고 위원회의 네일살롱 안전 프로젝트의 총책임자인 티파니 스톱스트롬이 말했다. 몇몇 감염은 왁싱과 페디큐어를 한 후 발생한 것으로 보고 되었다고 그녀는 말했다.

새로운 규정에 따르면 업체들은 고객의 피부에 닿았던 도구들을 공동으로 사용하는 왁스 보울에 반복적으로 담그지 말고 처분해야 한다.

“신체 온도에 맞춰 유지되는 왁스는 박테리아를 죽일 정도로 뜨겁지 않기 때문에 포진 또는 다른 균에 감염될

수 있다” 고 스톱스트롬이 말했다.

또한, 살롱 직원들과 그들의 고객들은 시술 후 완전히 제거되지 않고 남은 혈액으로 인해 감염에 노출될 위험이 있다.

규제 당국은 특히 굳은살 제거에 사용되는 스킨 그레이터와 크레도 블레이드 같은 도구들이 고객들에게 자주 상처를 입혀 혈액을 통해 감염되는 질병에 노출될 수 있다고 판단하고 주법에 의해 이 두 가지 도구를 금지시켰다.

새 규정안에 따르면 다른 종류의 재사용 도구들은 오토클레이브에서 살균해야 한다. 오토클레이브는 고압 스팀 또는 연방 규제 당국의 허가를 받은 열건조시스템을 사용한다.

위원회는 이번 규제 조치에서 환기시스템도 더욱 강화하기로 했다. 지하실이나 스파 뒷편에 있는 많은 가게들은 환기시스템이 열악하기 때문에 직원들과 고객들이 매니큐어나 다른 화학제품들로부터 발생하는 유독가스에 쉽게 노출된다는 점을 지적했다.

따라서 새로 허가를 받는 살롱들은 환기시스템을 반드시 설치하도록 규제를 강화했고 기존의 살롱들도 5년 내에 환기시스템을 갖추도록 했다.

네일살롱과 관련해 위원회에 연락을 원한다면 617-534-5965로 연결 가능하다.

hsoh@bostonkorea.com



보스톤 보건규제 당국은 15일 네일살롱에 대한 새 규제조치에 대한 공청회를 열었다

소버린 은행, '샌텐데어'로 상호 변경

(보스톤 =보스톤코리아) 오현숙 기자 = 소버린 은행(Sovereign Bank)이 모회사의 상호인 샌텐데어(Santander:pronounced san-tan-DAIR)로 상호를 변경했다.

지난 17일부터 새 이름을 달고 고객을 맞은 샌텐데어 은행은 이름 외에도 많은 변화를 계획하고 있다.

미국 내에 700개 이상의 지점을 가지고 있는 이 은행은 모든 지점의 네트워크 재정비에 들어간다. 새 ATM기기 설치뿐 아니라 고객 웹 포털을 곳곳에 설치하고 모바일 어플리케이션도 강화할 예정이다. 이러한 모든 투자는 앞으로 2년에 걸쳐 약 2억 달러 규모가 될 것이다.

몇몇 설문조사에서 낮게 평가되었던 소버린의 소비자 서비스 부분도 직원 교육과 업무처리 과정을 점검해 개선해 나갈 계획이다.

1857년 스페인 북쪽의 작은 도시인 샌텐데어에서 처음 세워진 샌텐데어 은

행은 세계적인 소매은행 브랜드(retail banking brand)로 성장했다. 2009년 처음 발을 디딘 미국에는 이런 점이 잘 알려져 있지 않지만 현재 미국 내에서도 700개 지점에서 약 9000명의 직원을 거느린 지역 은행으로 자리잡아 가고 있다.

최근 소버린 은행을 인수한 샌텐데어가 앞으로 다른 은행을 인수할 계획이 있는지에 업계의 관심이 쏠리는 상태다.

샌텐데어 US CEO 로만 블랑코는 보스톤 글로브와의 인터뷰에서 “다른 기회가 있을 수 있고 우리는 그것에 대비하기 위해 연구해야 한다. 그것이 우리의 의무다. 결정은 주주의 몫이다” 라고 밝혔다.

hsoh@bostonkorea.com



전 세계에 14,600개의 지점을 거느린 샌텐데어 은행

매스챌린지 26개 신규창업기업 선정



(보스톤=보스톤코리아) 한새벽 기자 = 최고의 신규창업회사를 가리는 매스 챌린지(MassChallenge)가 총 1백50만불에 달하는 상금을 받을 수 있는 후보자로 26개 신규기업을 선정했다. 이들은 오는 10월 30일 상금을 수

여받게 된다. 최초 매스 챌린지에 등록된 신규 기업은 무려 1,200여개에 달했으며 이들 중 128개 기업이 선정돼 4달간 기업이 제대로 성장할 수 있도록 워크샵과 네트워크 기회를 제공받았다.

12개국에서 참가한 128개 기업들은 지난 6월 이래 사우스 보스톤 소재 매스챌린지 본부에서 함께 일하며 경쟁해왔다.

26개 파이널에 선정된 기업들은 카약(Kayak)의 공동창시자인 폴 잉글리쉬, BJ홀세일클럽의 로라 셴 회장 등으로 구성된 심사위원단에게 15분

간의 프레젠테이션을 하게 된다. 심사 위원들은 이중 10에서 20개의 최종 승자를 선정하며 이들에게는 5만불에서 10만불이 상금이 수여된다.

이들 기업들은 매스챌린지의 1백만불 상금의 우주 첨단과학 센터에서 최고 과학 기업에게는 40만불의 상금과 국제우주스테이션실험실에서 일할 수 있는 기회를 제공한다. 존 헨리 패

밀리는 사회에 가장 큰 영향을 미치는 기업에게는 5만불의 상금을 수여한다. 퍼킨스 맨아 학교에서는 장애자들의 삶에 영향을 미치는 기업에게 2만5천불의 상금을 수여한다.

파이널리스트에 선정된 26개기업은 매스챌린지 웹사이트(masschallenge.org)에서 확인할 수 있다.

hsb@bostonkorea.com

교통사고
직장상해
닥터노트
학생보험

물리치료 재활치료 전문병원을 찾으십니까?

현. 닥터스 통증 병원 대표 원장
뉴욕 닥터스 통증 클리닉 대표 원장
노스턴 대학교 물리치료학 박사
메모리얼 병원 재활의학과 수퍼바이저
워싱턴 디씨 통증병원 원장
대구대학교 외래 교수
삼육대학교 외래 교수
영동대학교 교수 | 학과장
한양대학병원 재활의학과

617.731.1001
GOODPT.COM

44 Washington St, Suite 104 Brookline, MA 02445

DOCTOR PHYSICAL THERAPY
닥터스통증병원

MIAMI!

10월12일~14일
콜롬버스데이에 가는
2박3일 항공권 & 호텔 패키지
보스톤 출작!

보스톤코리아
독자 특별 할인!

\$50 OFF

2명 한방 이용시 1인당
보통요금 \$599 →
어른 \$549
보통요금 \$499 →
소인 \$449 (Tax포함)

비행 스케줄
(아메리칸 항공 직항)

【가는길】 10월12일(토)
Boston 8:20 am 출발
Miami 11:45 am 도착

【오는길】 10월14일(월)
Miami 8:40 pm 출발
Boston 11:50 pm 도착

【요금에 포함되는 것】
아메리칸 항공 직항
유류할증료·세금·호텔2박
숙박비용
※소아 요금은 어른 분과 한방을 이용할
경우, 2살~11살 소아에게 적용됩니다.

예약, 기타 문의는 **한국말로** 도와드립니다
Amnet 여행사 ~진~까지~

www.amnet-usa.com
212-247-1900 or 1-800-929-2663
vacation@amnet-usa.com

아이가 한국말을 못해 고민하십니까?

엔티비하면 충분
다른한국어패키지는 필요없습니다

\$24.99
(2년 약정시, Tax 면제)

MBC KBS1 KBS2 SBS

한국방송을 즐기게 하십시오

KBS1, KBS 2, MBC, SBS 인기 프로그램과 영화, 키즈, 교육, 신앙생활, 골프 등 수만여편의 컨텐츠. 이제 엔티비와 함께 가족이 함께하는 시간을 즐기세요! 한국어는 자연스럽게 늘 수밖에 없습니다. 지금 전화주세요.

617.955.9112/617.650.6656

미 디폴트 협상 타결, '종전' 아니라 '휴전'

재정 위기는 내년 초까지 이어질 전망

(보스톤 = 보스톤코리아) 오현숙 기자 = 예산 재정 문제를 둘러싼 정치권의 극한 대립으로 사상 초유의 국가 부도 위기에 몰렸던 미국이 협상 시한 마지막 날인 지난 16일 극적인 타협점을 찾았다.

미 상원 여야지도부가 합의안 도출에 성공함으로써 16일 동안 이어진 연방정부의 섯다운(부분 업무정지)을 끝내고 국가디폴트 위기를 모면할 수 있게 됐다.

16일 밤 실시된 표결에서 상원은 민주당 원내 대표인 해리 레이드와 공화당 원내대표인 미치 맥코넬이 합의한 안을 81대 18로 가결했다. 하원은 같은 안을 285대 144로 가결해 위기를 마무리 지었다. 공화당내에서는 87표의 이탈표가 생겼고 민주당은 전원이 이 안을 가결한 것이다.

하지만 이날 합의된 법안은 정부의 섯다운을 풀기 위해 내년 1월15일까지 임시로 예산을 편성하는 한편 디폴트를 모면하기 위해 내년 2월7일까지 부채 상한을 없애는 내용을 골자로 하고 있어 정치권의 갈등과 이에 따른 불확실성이 연달연시는 물론 내년 초까지 이어질 것이라는 게 대체적인 관측이다.

월가에서도 이미 '진짜 위기는 내년'이라는 우려가 빠르게 확산하고 있다. 위트앤드컴퍼니의 마이클 퍼베스글

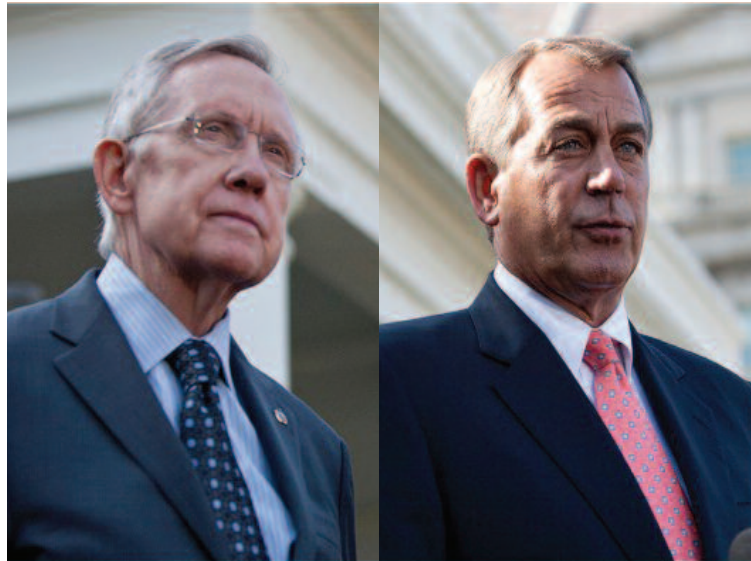

상원의 수장 해리 레이드(좌측)와 하원의장 존 베이너

로벌 투자 책임자는 뉴욕타임스(NYT) 인터뷰에서 "재정 위기의 타임 존이 내년 1~2월 쪽으로 빠르게 이동하고 있다"고 경고했다.

한편, 버락 오바마 대통령과 대척점에 섰던 존 베이너(공화·오하이오) 하원의장은 이날 자신의 지역구인 오하이오 주 지역 방송 등을 통해 "우리(공화당)는 잘 싸웠다. 그러나 당장 이기지는 못했다"라고 오바마 대통령과의 예산 전쟁에서 패배했음을 시인했다.

그는 그러나 오바마 대통령의 건강보험 개혁안인 오바마케어의 폐지 내지 축소를 위해 계속 노력하겠다고 덧붙였다.

공화당은 2014회계연도(이달 1일~내년 9월 30일) 예산안과 부채 상한 재조정 안을 오바마케어 시행 유예, 재정 적자 감축 방안 마련 등과 연계하기 위해 그동안 오바마 대통령 및 민주당과 첨예하게 맞섰으나 사실상 어떤 목표도 이루지 못했다.

제이 카니 백악관 대변인은 이날 브리핑에서 "합의안이 처리돼 미국이 국가 부도 위기에서 벗어나면 예산 전쟁에서 오바마 대통령이 이긴 것이냐는 질문에 "승자는 없다. 우리는 이미 대가를 치르고 있다"고 답변했다.

hsogh@bostonkorea.com

FBI가 꼽은 미국에서 가장 안전한 도시 '캐리'

(보스톤 = 보스톤코리아) 오현숙 기자 = 미국에서 가장 안전한 도시로 노스캐롤라이나주의 캐리가 선정됐다.

미국 연방수사국(FBI)이 자료에 따르면 인구 14만명의 캐리는 2012년에 살인 사건이 단 한 건도 발생하지 않았다.

일리노이주의 내퍼빌과 콜로라도주의 센테니얼도 2, 3위를 차지했다.

상위 10위권 안에 6개 도시의 이름을 올린 캘리포니아주는 미국에서 안전한 도시가 가장 많은 주라는 영예를 얻었다.

사우전드오크스와 어바인이 나란히 4, 5위에 올랐고 시미밸리, 듀

리에타, 글렌데일, 샌타클레리타가 7~10위를 차지했다. 이들 6개 도시는 모두 로스앤젤레스에서 통근 가능 지역이다.

인구가 많은 대도시는 대부분 하위권에 이름을 올렸다. 시카고는 279개 도시 가운데 맨 꼴찌를 차지해 '최악의 범죄 도시'가 됐다. 뉴욕도 273위를 차지했다.

FBI의 이번 조사는 인구가 10만 명이 넘는 미국 도시 279개를 대상으로 살인, 강간, 폭력, 절도, 강도, 방화 등 각종 범죄 발생 건수를 인구 비례로 나누는 방식으로 이뤄졌다.

hsogh@bostonkorea.com



무차별적으로 e메일 계정을 수집해온 것이 밝혀져 논란이 되고 있는 NSA

버락 오바마 대통령은 프리즘 활동이 세상에 알려지자 "테러리스트 감시용일 뿐 미국인들의 메일 내용을 보는 것이 아니다" 라고 밝힌 바 있다.

이날 WP가 공개한 NSA의 비밀문서를 보면 실제로 NSA가 들여다 본 것은 e메일의 내용이 아니라 받은편지함(Inboxes)과 친구목록(Buddy list)이다.

내부 자료에 드러난 구체적인 수치를 보면 작년 중 하루에만 야후에서 44만4,743건, 핫메일에서 10만5,068건, 페이스북에서 8만2,857건, 지메일에

서 3만3,697건, 특정되지 않는 출처에서 2만2,881건의 계정 정보가 수집됐다. 하루에만 60만건 이상, 연간으로 환산하면 2억5,000만건 정도가 무단 수집됐을 정도로 엄청난 양이다.

NSA는 이들 내용을 조합하고 오고간 메일의 흐름, 목록에 있는 친구 사이를 분석해 관계 지도를 그려갔다. 개인 성향과 직업, 정치·종교적 관계를 보여주는 특정 인물에 대한 삶의 지도인 셈이다. 비밀 접선 기록을 얻기도 했다.

NSA의 이런 행위는 의회나 해외 정보감시법원(FISC)의 인가를 받지 않은 것으로, 전부 국외에서 정보를 수집했기 때문에 외국정보감시법(FISA)상의 규제도 피해갈 수 있었다고 WP는 전했다.

그러나 실질적으로는 미국인 또한 충분히 정보수집 대상이 될 수 있기 때문에 논란이 가중될 것으로 보인다. hsogh@bostonkorea.com

NSA, 전세계 e메일 계정 무차별 수집

(보스톤 = 보스톤코리아) 오현숙 기자 = 미국 국가안보국(NSA)이 국외 루트를 통해 연간 수억 건의 e메일

계정을 무차별적으로 수집해온 것으로 드러났다. 워싱턴포스트(WP)는 지난 14일에

드워드 스노든이 제공한 극비 문서와 NSA 내부 관계자를 통해 이 같은 사실을 확인했다고 보도했다.

웨딩 비디오 예약 접수중

영상앨범 제작 서비스

50% Sale

추억은 영화다

정지된 사진도 음악과 만나면 멋진 영상앨범이 됩니다
촬영한 사진과 영상을 모아 영화를 만들어 보세요
* 오래된 사진도 복원해 드립니다

영상촬영 / 편집전문 원도우 동영상 / 유튜브 / 인터넷동영상
나비스 617.756.5744 ozic@hotmail.com

Century 21 SHAWMUT PROPERTIES

1274 Washington Street
Newton, MA 02465

송 윤주 Realtor
Yoon Song
Direct: 857-636-0429
Email: Yoonjoo@centry21.com
Web: YoonBoston.com

주택 매매, 콘도, 수익성 부동산 투자, 렌트 전문
고객의 입장에서 성실하게 도와드리겠습니다.

Newton, Needham, Brookline, Belmont,
Boston, Wellesley, Weston, Cambridge,
Lexington 전문

"휴식과 회복이 있는 곳"

은혜 한의원

Grace Acupuncture & Oriental Medicine

원장: 백승희 (경희한의대 42기)
각종 상해, 의료보험 취급 / 편리한 주차

전화 781.862.1842

442 Marrett Rd. Suite 6, Lexington, MA 02421
www.graceaom.com



이명덕, Ph.D., Financial Planner
 & Registered Investment Adviser (RIA)
 Copyrighted, 영민엄마와 함께하는 재정계획사
 rights reserved
 www.billionsfinance.com
 248-974-4212

영민엄마와 함께하는 재정계획 (201) 정부 섯다운과 빚 한도액

한 상황에서도 투자자는 놀라울 정도로 큰 동요가 없습니다. 5년 전 (9/2008) 리먼 브라더스 파산을 시작으로 워싱턴 뮤추얼과 와쇼비아가 파산했으며 AIG는 거의 파산 직전까지 갔습니다. 이때 \$7,000억 달러라는 긴급구조 비용이 의회에 상정되었습니다. 의회는 이 상정안을 부결했습니다.

다우 존스 지수가 지난 노동일을 기준으로 최고치를 기록했습니다. 그 이후 5% 하락했습니다. 아이들이 가지고 노는 요요처럼 오름과 내림을 반복합니다. 올라갈 때야 상관 없지만 내려갈 때는 두려운 마음이 가득해집니다. 우리가 사실을 모를 때 불안한 마음이 더욱 커집니다. 정부와 국회가 주식시장에 어떠한 영향을 주며 일반 투자자는 어떻게 해야 하는지를 함께 알아봅니다.



인식되고 있습니다. 국채를 소유하고 있는 투자자는 정해진 이자를 받고 만기가 되면 원금을 돌려받기 때문입니다. 이것은 국가가 파산하지 않았을 경우입니다.

디폴트가 시작되면 연방정부는 지출을 33% 삭감해야만 합니다. 투자자들이 이성을 잃는다면 증시는 폭락하고 소비자들은 지갑을 닫을 것입니다. 전 세계 투자자들이 국채의 가치를 재평가하게 되면 대출시장마저 얼어붙을 수 있습니다. 미국채는 수조 달러에 달하는 대출과 금융거래에서 담보로 잡혀있기 때문입니다.

2011년 3월 이후 부채 상한선 문제에 대해서 6번을 경험하며 주식시장 역시 약 3.0%까지 하락했습니다. 그러나 부채 상한선이 합의된 후 21일 이내에 주식시장은 3% 증가했습니다. 지난 7월과 9월 3일간 2% 하락했지만, 그 후 이를 만에 주식시장은 다시 2.2% 상승했습니다.

일반 투자자의 마음가짐:
 국가가 직면한 디폴트라는 위급

부결된 결과는 다우 존스가 778 포인트가 하루(9/28/2008) 만에 급락했습니다. 무려 7% 하락입니다. 상원은 급히 이 상정안을 조금 변경하여 10월 1일 통과시켰습니다. 이를 후 하원도 바로 통과시켰습니다.

현재 정부와 공화당은 팽팽히 맞서고 있습니다. 주식시장이 커다란 변동이 없기에 그리 급한 마음이 아닌 것 같습니다. 부시 정부에서 재무 장관이었던 헵킨스는 말합니다. 영어로 직접 표현합니다. "These guys may threaten to take their mother hostage, but they'll never hurt their mother."

제대로 하는 투자자는 신문, 잡지, TV, 등 주식시장 소식이 의해서 투자하는 것이 아닙니다. 투자자는 투자자의 투자목적, 기간, 위험성 등을 고려해서 형성된 포트폴리오를 운용해야 합니다. 기차가 나에게 달려 오고 있다는 사실을 미리 알고 있으면 분명히 피할 수 있습니다. 국가의 디폴트는 정부나 의회나 양쪽 모두가 바라는 바가 아닙니다.

섯다운(shutdown):

정부가 사용할 돈의 규모를 정부와 국회가 합의합니다. 물론 정해진 날짜에 합의가 이루어지지 않으면 지금처럼 정부가 섯다운 됩니다. 1981년 이후 지금까지 포함에서 정부 섯다운을 12번 경험했습니다.

경험을 해봐서 그런지 정부 섯다운은 주식시장에 커다란 영향을 주지 않았습니다. 1995년 정부가 21일 동안 문을 닫았지만, 주식시장은 하락하지 않고 오히려 0.1% 상승했습니다. 또한, 섯다운이 끝난 이후 2주 후에는 주식시장이 2.1% 증가했

며 한 달 후에는 평균 2.5% 상승했습니다.

정부 섯다운은 주식시장에 아무런 영향을 주지 않는다고 말할 수 있습니다.

빚 한도액(debt ceiling):

10월 17일 연방부채가 현재 16조 7,000억 달러로 설정된 상한선에 도

달하게 됩니다. 연방정부 부채가 상한선에 도달할 때까지 연방의회가 상한선 증액합의에 실패할 경우, 재무부는 더는 국채를 발행하지 못하고 만기 채권에 대한 원금과 이자를 상환하지 못하는 디폴트(채무불이행) 상황이 발생하게 됩니다.

미국채는 위험성이 없는 투자로

The grass IS greener on our side of the fence...

Switch to Mt. Washington Bank and earn up to \$150!

- \$50 when you sign up for BillPay***
- \$50 for current debit card and unused checks*
- Money Market 1.17% APY^A Guaranteed through 4.30.13
- 13-Month CD 1.17% APY^{AA} Minimum deposit \$1000
- \$50 when you sign up for direct deposit**

NOW OPEN IN ALLSTON!
 181 Brighton Ave., Allston

Switch to Totally FREE Checking at Mt. Washington Bank and earn up to *\$150! Stop by our Allston office located at 181 Brighton Ave., and we'll help you make the SWITCH to Mt. Washington Bank!

Plus, get a FREE T-Shirt just for stopping by!

While supplies last

Mt. Washington Bank
 A Division of East Boston Savings Bank

New customers only. *We will credit your account \$25 when you bring in your checks and \$25 when you bring in your debit card from your current bank. ** \$50 will be credited to your account for direct deposit within 45 days of account opening and ***\$50 when you enroll in Online Banking with BillPay AND pay 3 bills online through BillPay within 45 days of checking account opening. ^{AA} 13-Month CD Annual Percentage Yield (APY) effective 1/28/13 and assumes interest will remain on deposit until maturity. Minimum balance to open and obtain APY is \$1,000. New money only. Upon maturity, CD will automatically roll into the 12-month CD interest rate and term. Rate is subject to change without notice. Fees may reduce earnings. ^A Money Market Account APY as of 1/28/13. \$2,500 minimum balance to open and earn APY. Balances of \$10 up to \$2,500 earn .15% APY. Balances below \$10 earn 0% APY. Fees may reduce earnings. Rates subject to change without notice. Substantial penalty for early withdrawal. Cannot be combined with any other offers or promotions. The bank is required to report value from bonus offer(s) on form 1099-INT. Recipient is responsible for all applicable taxes. Offer valid one time per customer. Offers valid at Allston location ONLY.

Member FDIC/Member DIF

Dedicated to Your Health

Icon Dental

아이콘덴탈
 Ultimate Smile

Quality Dental Care

렉싱턴과 콩코드에 편리하게 위치한 아이콘 덴탈은 여러분과 가족 모두에게 적합한 맞춤형 치료 계획을 통해 미용치과, 성인 및 소아 치열교정 및 최신 임플란트 시술에 이르기까지 모든 분야의 치과 진료를 제공하고 있습니다. 최신 기자재와 진료기술 그리고 편안하며 현대적인 진료실에서 친절한 스태프와 함께 양질의 치과 진료를 제공하기 위해 최선의 노력을 다하고 있습니다.

대표원장 치의학박사 안형준

57 Bedford St. Suite 220, Lexington MA 02420
전화 781-861-8978

97 Lowell Rd. Suite A8, Concord MA 01742
전화 978-369-0254

이메일 info@icodentallexington.com
 www.icodentallexington.com

Dr. 차 영 주
 치과 일반의

Dr. James Kim
 치과 일반의

Dr. Larisa Turkenich
 치과 일반의

Dr. Charles Braga
 임플란트 및 잇몸 수술 전문의

Dr. 오 동 헌
 교정 전문의

TASTE OF KOREA
코리아나
 KOREANA RESTAURANT



BEST OF BOSTON
2006

BEST OF BOSTON
2001

BEST OF BOSTON
2000



모든 테이블에 최신 바베큐그릴을 설치, 한결같은 맛을 즐기실 수 있습니다



Parking Information

1. 주유소주차, Broadway Gas Station (Mon~Sat: After 6pm), (Sun, Holiday: All Day)
2. 건물 뒤 주차장, Drive Way(Behind Building) (Lunch: 4 Cars), (Dinner: 2 Cars)
3. 도로주차, Broadway Play Ground 옆 (2 Hours Free Parking: 8am~6pm), (After 6pm: Free) (Sun: All Day Free)

*이외에도 Free Parking 가능한 곳이 Restaurant 가까이에 여러곳이 있습니다. 전화로 문의해 주세요.

617.576.8661
www.koreanaboston.com

영업시간
 일요일-목요일(11:30AM~10:30PM)
 금요일-토요일(11:30AM~12:00AM)
 154 Prospect St, Cambridge, MA 02139



이명원

공인회계사
617-455-8073
mwlee@kicpa.or.kr 또는
tomwlee1125@gmail.com

상속세 및 증여세(9)

한국의 부(父)가 미국 영주권자인 자녀에게 미국의 부동산을 증여하면?

미국영주권자인 김한국씨는 한국에 거주하는 부(父)로부터 보스톤에 있는 부동산을 증여 받을 예정입니다. 이 경우 한국과 미국에서 증여세를 내야 하나요?

이 사례는 한국의 입장에서 보면 한국의 거주자가 비거주자에게 외국에 있는 재산을 증여하는 경우에 해당하며, 미국의 입장에서 보면 미국의 비거주자가 거주자에게 미국에 있는 재산을 증여하는 경우에 해당합니다. 이와 같이 한국과 미국의 거주자 사이에 증여가 발생하면 두 나라간의 입장이 서로 달라 두 나라는 각각 자국의 세법에 따라 증여세를 과세합니다. 이번 주는 이에 대한 내용을 살펴보기로 합니다.

1. 미국에서의 과세

미국은 증여자에게 납세의무를 부과하는데, 증여자가 비거주자인 경우 미국에 있는 유형 자산(tangible property)에 대해서만 증여세를 부과합니다. 따라서 비거주자가 미국내 재산을 증여하는 위 사례의 경우, 증여자인 김 한국씨의 부(父)가 미국에 증여세를 납부하여야 합니다. 이 때 수증자인 김 한국씨는 연대납세의무를 지게 됩니다.

그럼 미국의 증여세법 중 비거주자에게 적용되는 규정에 대해 좀 더 살펴보기로 합니다.

거주자 여부는 주소(domicile)와 거주의도(intention)등에 따라 결정

상속세·증여세법에서 말하는 거주자 개념은 연방소득세(federal income tax)에서 규정한 거주자(resident alien)와는 달리 현재 ①거주하는 주소(domicile)와 ②거주의도(intention)등에 따라 사실 판단하여 결정됩니다. 일반적으로 영주권자는 상속세·증여세법상 거

주자로 구분됩니다. 그러나 외국인중 실제체류기간이 183일을 초과하여 연방소득세법상 거주자로 구분된 자라도 거주의도에 따라 상속세·증여세법에서는 비거주자로 구분될 수도 있고, 반대로 183일을 초과하지 않아 연방소득세법상 비거주자로 구분된 자라도 상속세·증여세법상으로는 거주자로 구분될 수도 있습니다.

증여세는 미국에 있는 유형자산에 대해서만 과세

비거주자에게는 기본적으로 미국에 있는 유형자산(tangible property)을 증여한 경우에만 증여세가 과세됩니다. 따라서 미국외의 다른나라에 있는 자산이나 미국에 있더라도 무형자산(intangible property)에 대해서는 증여세가 부과되지 않습니다.

비거주자에게 증여세가 부과되는 유형자산으로는 미국에 있는 부동산(real estate)과 보석·가구·수집품 등의 동산(tangible personal property) 등이 있으며, 과세가 되지 않는 무형자산(intangible property)으로는 미국내 은행계좌(U.S bank account)와 미국회사주식(U.S. corporate stock) 등이 있습니다. 한편, 현금(bills and coins)은 동산(tangible personal property)으로 간주되어 현금 증여의 경우 증여세가 과세되지만, 수표(Check)를 통한 증여는 증여세가 과세되지 않습니다.

비거주자도 연간 \$14,000까지는 과세안돼

증여자가 증여세를 내지 않고 수증자(donee) 1인에게 1년간 증여할 수 있는 금액을 '연간증여면제액(annual exclusion)'이라 하는데, 2013년도는 \$14,000입니다. 이 규정은 비거주자에게도 적용됩니다. 따라서 비거

주자가 증여세 과세대상 재산을 타인에게 증여하면 이 증 연 \$14,000을 제외한 나머지 금액에 대해서만 증여세가 과세됩니다. 한편 '부부분할증여(gift splitting)' 규정은 부부가 모두 시민권자이거나 거주자여야 적용되는 규정 이므로 비거주자에게는 적용되지 않습니다.

비거주자는 부부간 증여공제(marital deduction)를 받을 수 없어

부부간 증여공제는 증여를 받는 배우자(donee spouse)가 반드시 미국시민권자여야 적용됩니다. 따라서 증여를 받는 배우자가 시민권자가 아니라면 부부간 증여공제를 받을 수 없습니다. 그러나 증여를 받은 배우자가 시민권자가 아니라도 위의 연간증여면제(annual exclusion)규정은 적용됩니다. 이 때의 연간증여면제 금액은 연간 \$14,000이 아닌 \$143,000입니다.

비거주자는 통합세액공제(unified tax credit) 못 받아

수증자 1인에게 증여한 금액이 연간 \$14,000을 초과해 증여자에게 그 초과액에 대해 증여세가 과세되더라도 거주자의 경우 통합세액공제(unified tax credit)를 받아 세금을 내지 않을 수가 있습니다. 그러나 비거주자는 증여에 대해 통합세액공제를 받을 수 없습니다(상속의 경우는 비거주자도 \$13,000의 통합세액공제를 받을 수 있음).

2. 한국에서의 과세

한국에서는 수증자에게 증여세를 과세하는데, 수증자가 비거주자이면 한국에 있는 재산에 대해서만 과세합니다. 따라서 위 사례는 미국의 거주자가 미국에 있는 재산을 증여받는 경우이므로 한국의 증여세법상으로는 증여자

나 수증자 어느 누구에게도 증여세를 과세할 수 없습니다. 한국사람이 소유하고 있던 부동산이 증여됐는데도 한국에서 증여세를 과세할 수 없다는 것이 쉽게 이해하기 힘들지만 상속세및증여세법상으로는 과세할 수 없다는 것이 사실입니다.

그런데 이런 경우도 한국에서 증여세를 과세할 수 있는 근거가 되는 법이 있는데 그것이 바로 '국제조세조정에 관한법률' 입니다. 이 법에 따르면 위 사례와 같이 한국의 거주자가 비거주자에게 외국에 있는 재산을 증여한 경우, 한국 거주자인 증여자에게 증여세를 부과합니다. 다만 외국에 있는 재산에 대해 외국의 법령에 의해 증여세가 부과되는 경우(세액을 면제·감면 받은 경우 포함)에는 한국에서 증여세를 부과하지 않습니다

위의 내용을 김한국씨의 사례에 적용해 보면, 증여자인 부(父)가 한국에 증여세를 내야 합니다. 하지만 위에서 보았듯이 미국에서 김 한국씨의 부(父)에게 증여세를 부과할 것이므로 한국에서는 증여세를 부과하지 않습니다.

한편, 2013년 1월 1일부터 비거주자에 대한 증여세 과세대상 범위가 확대 되었는데, 비거주자가 거주자로부터 증여받은 국외 예금이나 국외 적금 및 국내소재 재산을 50%이상 갖고 있는 외국법인의 주식에 대해서는 한국에 증여세를 내도록 해 해외재산유출을 통한 변칙적인 증여에 대한 과세를 강화하였습니다.

*이 내용은 현행 법령을 기준으로 일반적인 내용을 안내한 것입니다. 따라서 실제 개별적인 세무신고시에는 반드시 전문가의 조언을 받아 처리하시기 바랍니다

JESSICA BEAUTY

한국 종합 화장품 | 참존 화장품 직영

시선집중 잡티개선, 주름개선, 탄력개선, 미백까지...

“화장품에도 당신의 인격과 품격이 묻어납니다”

나만의 화장품으로, 내 피부는 내가 만든다. 소비자의 선택을 도와주고 행복하게 만들어 드리겠습니다.

드디어 상륙 참존 스킨타운샷에서 피부관리 하시는 멤버에게만 사용하는 제품

처진 피부에 희소식

스킨타운 프리미엄 리와이징 크림으로 처진 피부를 개선 (탄력강화, 조직이 살아납니다) 잡티 개선 참인셀 비타민C.E크림



617.770.0188
온라인 쇼핑몰 오픈 | 무료배송

JessicaSecret.com

219 Quincy Ave. #31-A, Quincy, MA 02169
金門 Kam Man Food 중국마켓 안에 있습니다

H MART

Yes, We are **OPEN 365** days a year!
SALE WEEK OCT. 18, 2013-OCT. 24, 2013
ONLY FOR HMART BURLINGTON STORE

STORE HOURS: SUN.-THU. 8:00 AM - 9:00 PM | FRI.-SAT. 8:00 AM - 10:00 PM
 All prices are based on availability. Typographical errors may be present in the prices and descriptions.
 수량에 따라 세일이 일찍 끝나는 경우가 있습니다. 본 광고를 수정하는 과정에서 인쇄에 오류가 있을 수 있는 점 양해바랍니다.

BIG SAVINGS FOR SMART SHOPPERS LIKE YOU!

SMART SAVINGS CARD

오늘부터 H마트 스마트 카드로 똑! 소리나게 장보세요.

HEALTHY & WEALTHY WISE SALE!

KEEP YOUR HEALTH IN MIND AND YOUR WALLET IN LINE. TRY KOREAN BIBIMBAP FRESH VEGGIES AND RICE, AT A GREAT PRICE.

H마트에서 건강은 물론, 세일까지 모두 챙기세요!

CHUNGJUNGONE VINEGREAT DRINK
 청정원 마시는 흥초
 석류(2) + 블루베리(1) / 석류(2) + 복분자(1)
 900mL x 3btl/pkg.
\$15.99

KOREAN WONHWANG PEAR
 한국 원향배 box
\$20.99

ORGANIC FARM ORGANIC HAIGA MAI RICE
 유기농장 유기농 배아미 15 lbs.
\$28.99

KADOYA SESAME OIL
 가도야 참기름 56 fl.oz.
\$12.99

ORGANIC VALLEY ORGANIC LOWFAT MILK
 유기농 저지방 우유
 Whole/Chocolate/Vanilla/Strawberry
 8fl.oz. x 12 ea./pkg.
\$9.99

FOODCELL CODONOPSIS
 푸드셀 더덕 3 lbs.
\$11.99

BEEF TENDERLOIN (WHOLE PIECE)
 소 안심 lb.
\$6.99

CHUNGJUNGONE RED PEPPER PASTE
 청정원 순창 고추장 6.6 lbs.
\$11.99

H마트가 제안하는 가을 건강식과 함께하세요!

BIG SAVINGS FOR SMART SHOPPERS LIKE YOU! 오늘부터 H마트 스마트 카드로 똑! 소리나게 장보세요!

| | | | |
|--|---|---|--|
| NONGSHIM Shin Ramyun 농심 신라면 120g x 16ea./box \$10.99 | HAIOREUM Seafood Mix 해오름 해물모듬 2 lbs. \$7.99 | Cut Beef Knuckle Bones 냉동 자른 도가니 lb. \$1.49 | Thinly Sliced Beef Rib Eye Shabu Shabu 등심 대패 샤브샤브 lb. \$7.99 |
|--|---|---|--|

| | | | | |
|---|---|--|--|---|
| Napa Cabbage 배추 box \$12.99 | Koimo Sweet Potato 코이모 고구마 lb. \$0.99 | JINGA/SOONYEOWON Tofu 진가/수녀원 두부 All Varieties/16oz. \$0.88 | Ginger 생강 lb. \$0.99 | Pork Neck Bone 돼지 목뼈 lb. \$0.99 |
|---|---|--|--|---|

| | | | | |
|---|--|--|--|---|
| Marinated Pork Butt 양념 돼지 목살 lb. \$4.99 | Pollock 동태 7통 700-800/lb. \$1.99 | TONGTONGBAY Dried Anchovy 통통배 볶음멸치 5oz. \$5.99 | Salted Atka Mackerel 자반 임연수 lb. \$3.49 | Faroe Island Salmon Steak 패로아일랜드 연어 스테이크 lb. \$4.99 |
|---|--|--|--|---|

| | | | | |
|--|---|--|--|--|
| White Bass 화이트 배스 lb. \$1.99 | FOODCELL Red Pepper Powder Coarse 푸드셀 굵은 핫고춧가루 5 lbs. \$12.99 | KOKUHO Rice (Yellow) 국보 쌀 (옐로우) 15 lbs. \$8.99 | HAIOREUM/NATURE'S Black Beans 해오름/자연담은 검은콩 4 lbs. \$7.49 | BEKSUL Fried Dumpling 백설 군만두 2 lbs. \$5.99 |
|--|---|--|--|--|

| | | | | |
|---|--|--|---|---|
| JACK LINK'S Beef Jerky 잭링크스 육포 Original/Teriyaki 10oz. \$7.99 | COWZEL Luster Kitchen Sponge 코우젤 루스터 주방 스펀지 ea. \$1.99 | ZOJIRUSHI Electric Rice Cooker 조지루시 전기밥솥 NS-YAC18(10cups)/ea. \$249.99 | TOTAL ART Rose Bowl 토탈아트 대장미 우동기 ea. \$5.49 | SUNHAK ELECTRIC Elec. Pad 선화전기 분리형 전기요 EM-210/ea. \$62.99 |
|---|--|--|---|---|

On Yes! It's Fresh Oysters!

Caught live and packaged in the deep, blue seas. Haioreum Oysters, Freshness Guaranteed.

하나하나 깨끗하게 잘려 더욱 신선한 해오름 청정생굴

HAIOREUM Frozen Oyster
해오름 청정생굴 8 oz.
\$3.49

So many options of SOMEN!

해오름 막국수는 면발이 쫄깃하고 부드러운 기본종은 한끼로 그만입니다.

HAIOREUM Korean Style Noodles-Somen
해오름 막국수 5 lbs.
\$4.99

WE'RE NEVER CLOSED
 Store hours vary between locations. Please call the one nearest you for exact times.
H마트는 1년 365일 항상 오픈합니다.



I-93 NORTH: Exit 37B (into I-95S / MA-128S) toward Waltham, Exit 32B-32A toward Burlington, Follow signs for Middlesex Turnpike / Arlington, Turn left (at the light) and Turn Left when you see the Hmart sign (near Market Basket)
I-3 SOUTH: Exit 25A (into I-95S / MA-128S) and follow signs for Middlesex Turnpike (South), Turn Left (at the light) and Turn left when you see the Hmart sign (near Market Basket)
 43 Middlesex Turnpike, Burlington, MA 01803
 Hmart Cambridge store COMING SOON

AND THAT'S WHAT YOU GET WITH THE BUYING POWER OF 45 STORES.

H마트는 최고의 신선함과 뛰어난 품질, 합리적인 가격으로 고객님의 만족을 위해 노력하고 있습니다. 미전역 45개 매장을 통합관리하는 구매력으로 온가족의 건강을 지키는 최상의 식품을 공급하겠습니다. Our mission is to offer the freshest products. If that means we have to get our fish from the Fulton Fish Market, we do it. If that means we have to negotiate directly with farmers, it's done. If that means we have to go out of our way, and bend over backwards for the best price, it's not a problem. So when the time comes to make that "magical" meal... Hmart think your ingredients had better be, better than the best.

Find us on: **facebook**

H마트 페이스북에 놀러오세요!
www.facebook.com/hmartofficial
 Scan our Qr-code with your smart phone for more information.

CUSTOMER SERVICE
 T. 877.427.7386
 Customer_care@hmart.com
 The following sale information can be found on our website www.hmart.com

위기의 스테이플스, 최저가 판매정책 실시한다

아마존 겨냥, 온오프 라인 어느 곳과도 가격 매치

(보스톤 = 보스톤코리아) 한새벽 기자 = 보스톤 인근 프래밍햄(Framingham, MA)에서 시작해 전미 브랜드로 성장한 스테이플스(Staples Inc.)가 경영난을 극복하기 위한 가격할인 정책을 실시한다.

스테이플스는 온 오프라인에서 최저가를 보장하는 가격매치 정책을 펼칠 것이라고 밝혔다. 오는 11월 3일부터 프라이스 매치 보장 정책을 실시한다는 것. 이 정책에 따르면 스테이플스는 아마존닷컴을 비롯한 여타 판매업체의 동일한 물품에 대해 온라인 및 상점에서 최저가로 매

치해서 판매하게 된다. 스테이플스의 이 같은 정책은 아마존닷컴과 일대일 맞불작전 중의 하나다. 스테이플스는 최근 캘리포니아의 소프트웨어 회사인 루나를 인수해 실리콘 벨리 본부에 이커머스 연구소를 설치한다. 스테이플스는 또 아마존닷컴의 본부가 있는 시애틀에도 두번째 이커머스 센터를 설치할 예정이다.

아마존닷컴은 지난해 12월 쉐어포인트에 이커머스 센터인 벨로시티 랩의 문을 열었는데 이에 대한 맞대응이란 게 언론의 지적이다.

“쉬웠어요”가 회사의 기본 정신인 스테이플스는 최근들어 다양한 경쟁자의 등장으로 사업이 그리 쉽지 않았다. 연 200억달러의 매출을 올리는 스테이플스는 여전히 수익을 남기고는 있지만 전례없는 판매 부진을 겪고 있는 상태다. 경쟁이 치열해진데다 최근 급격한 테크놀로지 환경의 변화 때문이란 분석이다.

스테이플스 현재의 회사정책을 점차 전환해 온라인 활동을 강화하고 대신 실제 매장을 줄인다는 방침이다. bostonkorean@hotmail.com



미국 기업인들, 공화당에 노골적 불만 표출

(보스톤 = 보스톤코리아) 한새벽 기자 = 미국 기업인들이 전통적으로 정책적 동맹 관계였던 공화당에 노골적인 불만을 드러내고 있다.

미국 기업인들은 감세, 규제 완화 등 정책 측면에서 공화당을 지지해왔다. 하지만 연방정부의 부채한도 증액 협상 과정에서 미국 경제를 사상 초유의 국가 디폴트(채무 불이행) 직전까지 몰고 갔던 정치권의 벼랑 끝 대처 이후 공화당에 대한 기업인들의 시선이 꺾이게 되었다.

미국은 지난 16일 정치권의 막판 극적 타결로 디폴트를 피했지만 미국 국민들 사이에서는 이번 위기와 관련해 공화당의 책임이 더 크다는 여론이 압도적으로 우세하다. 기업인들의 생각도 여론과 다르지 않다. 17일 월스트리트저널(WSJ)에 따르면 많은 기업인은 공화당 의원들에게 연방정부의 섣다운(부분 업무정지)과 디폴트 위기가 경제에 심각한 피해를 유발할 수 있다고 경고했지만 무시돼 실망했다고 말했다. 일부 기업인은 워싱턴의 정치 행태가 역겹다고 노골적으로 불만을 나타냈다.

기업인들은 정치권이 실용적인 접근을 했더라면 위기를 피할 수 있었다면서 아쉬움을 보였다. 기업인들 사이에

서는 공화당의 보수성향 유권자 단체인 '티파티' 세력을 제거하려는 움직임까지 나오고 있다. 미국 상공회의소는 내년 공화당 예비선거에서 '티파티' 세력을 대체할 수 있도록 친기업적이고 실용적인 정치인들을 지원하는 방안을 검토하고 있다.

WSJ는 기업인들과 '티파티' 세력의 현재 관계를 교차로에 비유했다. 기업인들은 또 정치권의 대립이 업계의 관심사인 이민과 세제 및 복지 정책 등에도 영향을 미칠 것으로 우려하고 있다.

이들 문제의 해결을 위해서는 타협이 필수적이지만 지금의 정치권에서는 이를 찾을 수 없다는 게 기업인들의 판단이다. 발전기 부품 제조업체인 알레키스키 인터스트리(Alle-Kiski Industries Inc.)의 케빈 하트퍼드 사장은 "현재까지 공화당 후보들을 지지했지만 현재의 공화당은 비전과 지도력이 없고 지리멸렬한 상태"라고 말했다. WSJ는 공화당에 대한 불만으로 수십년간 계속된 기업인들과 공화당의 관계가 단절되는 것을 내다봤다. 기업인들은 여전히 조세, 규제 등 많은 부문에서 공화당의 정책에 연대감을 갖고 있어 공화당과 기업인들의 관계는 계속 유지될 것으로 신문은 전망했다.

bostonkorean@hotmail.com

우리는 보험에 가입되어 있습니다.

헬스 플랜이 우리가 받아야 할 치료를 커버하고 필요한 지원과 답변을 제공해 줄 것이라고 확신합니다.



모든 헬스 플랜 옵션에 대한 질문은 Health Connector 월 - 금, 오전 8시 - 오후 6시에 877-623-6765 (TTY: 877-623-7773) 로 전화하거나, 온라인 MAhealthconnector.org 을 방문하십시오.

 Network Health

888-257-1985

 **대한통운 보스톤 지사**
<http://www.keboston.com>

대한통운 과 CJ 아시아 최고의 물류시장 오픈 !!
뉴잉글랜드의 모든 이사를 맡겨 주십시오.

귀국이사 · 로컬이사 · 타주이사
한국 및 타주 자동차 운반

고국의 전지역 일주일 도착을 보장하는 **항공택배**

24시간 이사상담



978-461-2424 / 1-888-239-9377

e-mail 상담 : huny@keusa.com

51 Knox Trail, Acton, MA 01720



가주 순두부 & 샤부샤부

한식&일식

하버드지점 Grand opening

영업시간은
오전11시~ 밤11시까지 입니다.

(구)샤부야

(617) 864- 6868

(구)신라야

57 JFK st. Cambridge, MA 02138

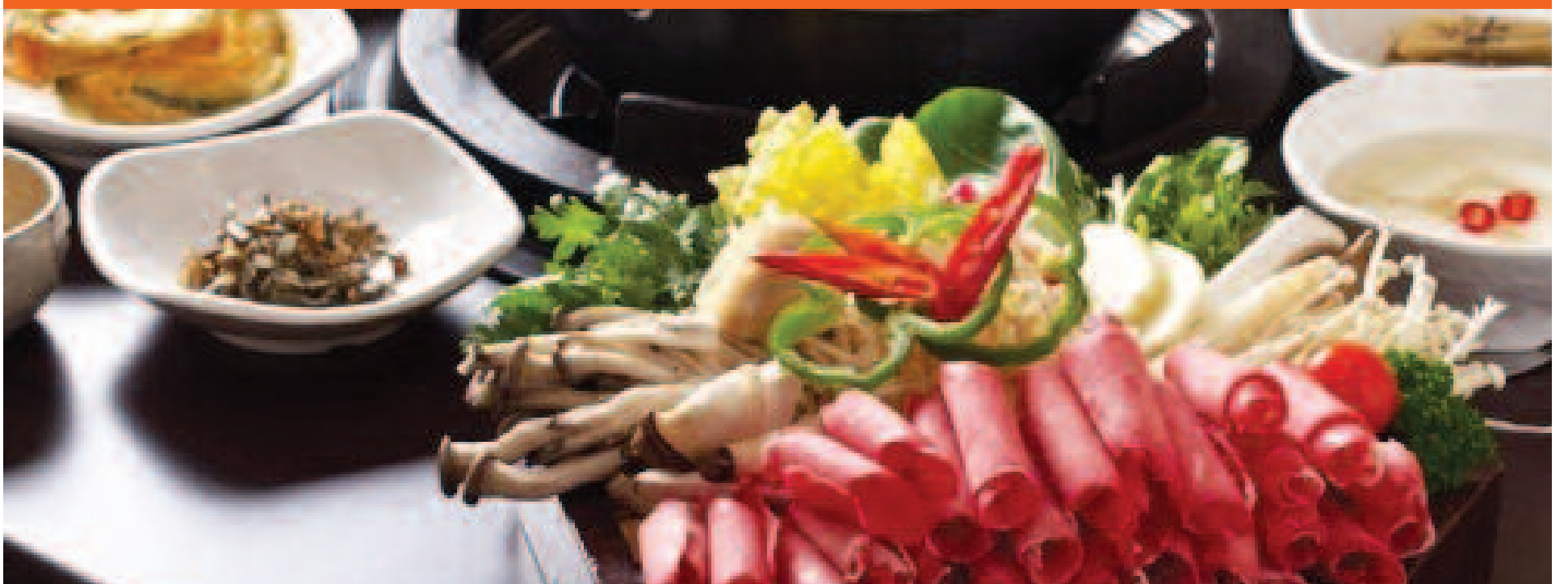

단체예약과 문의 가능



제 64회 홍하상의 일본상인 탐구

18. 쇠를 금이라 해도 믿는 신용
- 호리킨 박분 (屈金 箔粉) 300년

금각사가 금으로 도배했다는 것은 정확하게 말하면 금칠을 한 것이 아니라 금박 판을 입혔다는 뜻이다. 1987년 공사의 경우 건물 전체에 가로·세로 10.7cm의 정사각형 금박 판을 20만 장 가량 붙였다. 무려 7의 금이 소요됐다.

오사카성 7층에 가면 도요토미 히데요시가 만든 황금다실이 있다. 차를 좋아했던 그는 황금다실을 만들어 놓고, 안에서 다회를 열었다. 황금다실을 만드는 데도 약 40만 장의 금박 판이 쓰였다. 무게로 치면 14t가량이다.

도요토미 히데요시가 너무 화려한 황금다실을 만들자 다도 스승이었던 센노리큐는 '다도는 검소 정신의 발현인데, 사치가 극에 달했다'고 비판했다가 할복자살을 명받아 죽었다. 오사카 신사이바시에는 그 황금다실을 본뜬 '오키'라는 선술집도 있다. 오키는 실내가 온통 금판이다.

1만분의 1mm 두께 만드는 기술 일본은 1000여 년 전부터 금박 기술을 가지고 있었다고 하는데, 금박 기술이 본격적으로 발전하기 시작한 것은 1600년대 이후다.

도요토미 히데요시는 가나자와(金澤)에서 임진왜란 때 출병하는 성주 마에다 토시아에에게 조선의 금박기술자를 잡아오라고 명령했다. 그는 포로로 잡아온 조선의 금박기술자를 데려다 가나자와에 살게 했다. 그 후 일본의 금박기술은 급속도로 발전한다.

오늘날 가나자와는 교토와 더불어 금박기술의 메카다. 기록에 나타난 가장 오래된 금박 가게는 서기 1700년에 창업한 교토의 '후쿠다 금박' 이고 이어 '호리킨 박분(屈金箔粉)' 이 1711년 교토에서 개업했다. 가나자와에서는 '가타니'라는 금박 업체가 400년 전인 1600년대에 문을 열었지만 기록상의 창업은 1899년으로 전해진다.

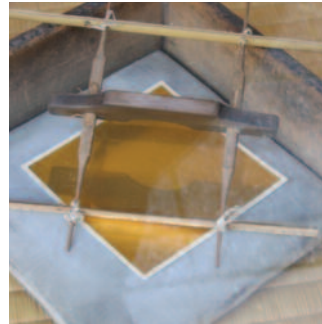

교토 시내 데라마치 도리 윗길 대로변에 '호리킨 박분' 가게가 있다. 가게에는 쇼윈도가 설치된 10평 남짓한 매장이 있고, 그 안에 사무실이 있다. 이 가게 매장에서는 자전거, 벽시계, 프린터, 노트북, 기타, 금골프공(홀인원 기념) 따위의 각종 기념품에 금박을 입혀 팔고 있다.

호리킨은 우리가 흔히 아는 금도 금 가게가 아니라 금을 얇게 펴서 물건에 금박을 입히는 회사다. 이처럼 금을 얇게 펴는 기술을 '박타지'라고 한다. 금박의 두께는 금을

몇 번 두드렸느냐로 결정된다. 일본 금박기술은 10원짜리 동전 크기의 금을 1만 번 정도 두드려 다다미 한 장 크기로 만들 수 있다. 1만분의 1mm 두께로 펴는 것인데 그 정도 두께면 콧김에도 날아갈 정도다.

호리킨은 매상의 95%를 콘텐서, 인쇄용 프린트 기관, 상품 포장지, 고급 건축자재 등 납품 분야에서 올려왔다. 일반 가정집에서 사용하는 식기, 초콜릿, 과자 포장지, 금으로 쓴 글씨가 필요한 특수분야 등에서도 독보적인 입지를 구축해 왔다.

통상 금박 제품은 금 96%, 은 3%, 동 1%의 합금을 의미한다. 그러나 호리킨은 순도 99.9%의 금박을 만들어냈다. 30년 전부터는 일본 청주에 금가루를 넣기 시작하면서 몸에 해로운 구리 함유량을 아예 없애고 99%의 순금가루를 개발, 청주병 속에 넣은 것이다.

금가루를 청주 속에 넣으면 미관상 아름답기도 하지만, 금이 류머티스 치료에 특효약이기 때문이다. 청주를 좋아하는 중년의 세대는 관절이 약해지므로 의학적으로도 타당성이 있다. 또 근래에는 생선초밥에도 금가루를 뿌려 먹기도 한다. 이 경우 가격이 비싸지만 아름답고, 관절염 치료에도 좋아 인기만점이다.

일본 사람들도 홍콩 사람들 만큼 금을 좋아한다. 유명한 교토의 금각사는 금으로 도배를 한 전각이다. 1950년, 그 절의 수도승은 '너무나 아름다운 것이 미워서' 거기에 불을 질러 버렸다. 그걸 소재로 쓴 소설이 미시마 유키오의 유명한 단편 소설 『금각사』이다. 그때 대대적인 금박 작업이 한 번 있었고, 1987년에도 다시 한 번 금박 작업이 있었다.



하버드, 프린스턴, 컬럼비아 등 아이비리그 대학과 MIT, 스탠포드에 90% 합격률을 유지하는, 보스톤의 최강 강사진으로 구성된, **선진학원**에서 다음 강의를 오픈합니다.

| 방학 내용 | 기간 | 강좌 내용 | 강사진 |
|-------|-----------------------|--|---|
| 탱스기빙 | 11/23 ~ 12/ 2/2013 | SAT I / All subjects AMC 10,12 (수학경시) | Olivia (Milton, MIT졸, 다년간 보스톤 및 서울 유명학원 강사유경험자) |
| 겨울방학 | 12/20/2013 ~ 1/5/2014 | SAT I / All subjects AMC 10,12 (수학경시) | Richard (Columbia대학원 역사전공졸, 보스톤 및 서울 유명학원 강사유경험자) |
| 봄방학 | 3/5~3/23/3014 | SAT I / All subjects AMC 10,12 (수학경시) | Daniel (MIT수학과 졸업, 수학박사과정중, 보스톤 지역스타강사) |

* 상기 기간은 개별학교의 Break 기간이 다르므로 학생별 기간을 선택할수 있습니다.

영문학, 미국 역사, 세계사 박사 소지자로서 선진학원 다년간 강사 경험자 참여함. 물리, 화학, 컴퓨터, 라틴어 강의도 합니다.

년중 매주 월, 수, 금(4~6시), 토, 일 (10~12시, 1~3시) :SAT 그룹강의 개설:클래스당 3명 이상시 강의 개설함.

학부모님 학원 예약 방문시 무료 대입및 고입 상담

차별화된
특강

- 강의 기간동안 학생들을 위한 대학 진학 가이드 및 원하는 학생들을 위한 대학 투어도 가능 기타 자세한 사항은 전화나 이메일로 상담 하시기 바랍니다.
- 위 기간동안 그룹 강좌 외에 개인 강좌를 원하는 학생들을 위해서는 전과목 강의 가능함.
- 개인 학생별 상담하여 중학교, 고등학교 수업기간별 마스타 플랜 작성해줌.
- 미국 현지의 최고 수준의 과목별 강의와 맞춤형 Extra Curriculum 제공

1050 Waltham St. Suite#320 Lexington, MA 02451

781-863-0677 icarus766@gmail.com

미국 유학성공 가이드



오승준 (Albert Oh)
SD Academy 원장
SDAcademyOnline.com
617-505-1852, 510-387-0735
info@SDAcademyOnline.com

명문대 합격을 위한 최소 스펙 (1)

지금 당장 프린스턴에 지원한다면, 약 7%의 확률로 합격할 수 있다는 이야기가 절대 아니다. 프린스턴이 직접 발표한 합격생 통계를 한번 살펴보자.

오른쪽의 차트는 프린스턴 대학교 홈페이지에 나와 있는 지원 학생의 고등학교 내신 성적(GPA)에 따른 합격률이다. (GPA는 4.00 만점의 Unweighted, 즉, AP나 Honors 수업에 의한 가산점 없이 계산되었다.) 당연하게도 GPA가 높을수록 합격률이 높고, GPA가 낮을수록 합격률도 낮다. 게다가 '평균' 합격률인 7.4% 이상이 되기 위해서는 내신 점수가 적어도 3.90 이상이어야 한다. 성적표에 "A-" (A 마이너스) 조차도 없는 완벽한 4.00 만점의 내신 점수라면 합격률이 10% 이상으로 훌쩍 오른다. 지원 학생들의 SAT 점수와 합격률을 비교해봐도 상황은 비슷하다. Reading, Mathematics, Writing, 세 영역에서 골고루 700점 이상을 맞아 2100점 이상을 받아야 겨우 평균 합격률인 7.4%를 넘기게 된다. 즉, SAT 점수가 2100점 미만이라면 프린스턴에 합격할 확률이 평균 합격률인 7.4%조차 안 된다는 이야기다. 참고로 SAT에서 2100점 이상을 받는 학생은 SAT 전체 응시자 중 4% 뿐이다. 합격률을 2배 이상으로 높이기 위해 SAT에서 2300점을 받고 싶다면 매년 SAT에 응시하는 160만 명 중 상위 0.5%인

| PERCENTAGE OF APPLICANTS ACCEPTED BY GPA RANGE | |
|--|------------|
| GPA | % ACCEPTED |
| 4.00 | 10.4 |
| 3.90 - 3.99 | 8.7 |
| 3.80 - 3.89 | 6.6 |
| 3.70 - 3.79 | 5.9 |
| 3.60 - 3.69 | 4.8 |
| 3.50 - 3.59 | 3.5 |
| Below 3.50 | 2.5 |

| PERCENTAGE OF APPLICANTS ACCEPTED BY SAT RANGE | |
|--|------------|
| SAT SCORES | % ACCEPTED |
| 2300-2400 | 16.5 |
| 2100-2290 | 7.5 |
| 1900-2090 | 4.1 |
| 1700-1890 | 1.8 |
| 1500-1690 | 0.5 |
| Below 1500 | 0 |

매력이 있다는 이야기다. 숫자로만 학생을 판단했다면 SAT에서 2300점 이상을 받고도 프린스턴에 합격하지 못한 83.5%를 설명할 수 없을 테니까. 하지만 SAT 1700점 미만으로 프린스턴에 지원한 학생 중 99.5%, 그리고 1500점 미만의 점수로 지원한 학생의 100%가 불합격 통지를 받은 것 또한 부정할 수 없는 사실이다.

조금 더 이해하기 쉬운 예를 들어보자. 보스턴 대학교 (Boston University)는 올해 BU 합격생 (Class of 2017)의 '평균' 스펙을 공개했다. 학교내 순위 (Average Rank in High School Class): 상위 9%, 평균 내신 (Average Overall Grade): A-, SAT 점수: 2016 점, ACT 점수: 30 점, 평균 합격률: 36%. 말 그대로 올해 BU에 합격한 학생들의 평균 수치이기 때문에 SAT 2016점 정도의 A-를 받는 학생이라면 Boston University에 지원했을 때 합격할 확률이 36%라는 이야기다. 즉, 단순히 자신의 SAT 점수와 내신 성적이 2016, A- 이상이라면, BU에 합격할 확률이 36% 이상이고, 아니라면 그 반대겠다.

(다음 칼럼에 계속)

8,200명 안에 들면 된다.

물론 GPA나 SAT 점수가 상대적으로 낮다고 해서 프린스턴 대학교에 합격하는 것이 아주 불가능한 것은 아니다. 단지 그 가능성이 굉장히 낮아질 뿐이다. 입학생들의 '평균'보다 더 낮은 점수 혹은 성적에도 불구하고 합격 허가를 받는 학생들은 바로 눈에 보이는 스펙 이상, 그 무엇인가를 보유한 학생들이다. 즉, 점수나 성적을 포함한 다양한 요소로 학생을 판단했을 때, 낮은 점수를 상쇄할만한 다른

Copyright © 2013 Albert Oh. All Rights Reserved.
칼럼 내용이나 상담, 수업에 관한 문의는 전화(617-505-1852) 또는 이메일(info@sdacademyonline.com)로 해주십시오.

GRAND OPENING

JEI-Burlington 재능교육

무료 등록 및 진단 10월 중

(대상: Pre-K 부터 9학년 까지)

- ✓ JEI Math**

컴퓨터진단 처방학습을 통해 수, 연산, 도형, 측량, Relation & Function 등 수학의 모든 영역을 교육
- ✓ Problem Solving Math**

사고력과 응용력을 길러주는 응용수학은 2학년에서 6학년 학생들에게 문제해결능력 배양
- ✓ JEI English**

컴퓨터진단 처방학습을 통해 단어, 읽기, 쓰기, 문법 등 Language Arts의 모든 영역을 교육
- ✓ Reading & Writing**

엄선된 문학작품들의 독해를 통한 분석적 독서능력습득. 창작 및 편집문의 작문. 시, 기사, 연설문 등 다양한 문학장르와 요소에 대해 공부

JEI FACEBOOK FAN GIVEAWAY!

"Like" JEI Learning Center's page and share this post for a chance to win a 16GB white iPad mini when we reach...

1,000

https://www.facebook.com/jeilearningcenter

www.jeilearning.com

Visit our website for a complete list of JEI Learning Centers throughout the U.S. and Canada.

원장: 박창진 **JEI** Learning Centers

T. 781-365-0075

JEI Self-Learning System, Inc. 11 Adams St, Burlington MA 01803 E. burlington@jeilearning.com

Diamond International Wholesale

Import | Export

편한 한국말 상담(무료)

- + 최저 가격 보장
- + 안전하게 한국으로 가져갈 수 있도록 세팅
- + 10 million dollar 이상의 다이아몬드 보유
- + 유일한 한인 wholesaler
- + 미국 유명 연예인 다량구매
- + 세계 최고 권위 GIA 감정서
- + 보스톤 다운타운 줄러리 빌딩 내 사무실

JIN CHONG 대표 | 정진규

주문 및 예약문의 | 617-921-8999 by appointment only

Jewelers building | Downtown Boston

333 Washington St. Boston MA 02108

오늘, 다시 읽는 미국사 보스톤코리아 컬럼니스트 소피아 us.herstory@gmail.com

이 컬럼은 본지의 편집방향과 다를 수 있습니다

컬럼과 관련하여 궁금하신 점은 WisePrep 소피아선생님 (617-600-4777, us.herstory@gmail.com)에게 문의하시기 바랍니다.

공화당의 역사 (1)

“연방 정부 폐쇄 사태가 공화당 내부의 보다 골 깊은 갈등을 수면위로 드러내다” (Shutdown fight reveals deeper splits within GOP, 보스턴 글로브 2013년 9월 30일자)

2013년 10월 1일, 미국 연방 정부 멈추다

오바마 행정부의 건강보험 개혁 플랜인 일명 “오바마케어” 를 둘러싼 민주당과 공화당 간의 정치적 대립이 극단으로 치닫게 되면서 연방정부 일시 폐쇄라고 하는 초유의 사태가 발생했다. 먼저 공화당(Republican Party, 혹은 GOP)이 다수 의석을 확보하고 있는 하원 (House of Representatives)에서 다음 연도 예산안의 의결 조건으로, 상원의 원안을 수정하고 오바마 케어 관련 지출을 1년 유보한 새 예산안을 상원에 올려보냈다.

그러자 민주당 (Democratic Party)이 다수인 상원 (Senate)은 이를 거부하여 하원에서 상정된 새 예산안을 돌려보내면서 원안 그대로의 예산안을 통과할 것을 하원에 촉구했다. 하원이 이를 거부하면서 1일 시작하는 새 회계연도의 예산안이 통과 기한인 지난 달 30일 자정까지 통과되지 못했고, 이에 따라 연방 정부가 부분적으로 폐쇄되고 소방과 치안, 우편 업무와 관련된 몇몇 직종을 제외한 대부

분의 연방 공무원들은 무급 휴가 상태로 업무가 정지되었다.

이미 여기 저기서 불편의 목소리가 터져나오고 있다. 게다가 만약 양당이 조만간에 채무 상환 조정안에 합의하지 못하면 미국은 채무불이행 상황에 빠지게 될 것이고, 이로 인해 국가부도 사태에까지 이를 수 있는 상황이다. 목요일인 오늘 (10월 3일) 재무부 보고서에 따르면, 채무 불이행에 대한 우려스러운 전망만으로도 국가 경제에 상당히 부정적인 영향을 끼치고 있다고 한다. 당연히 양당은 책임 공방 중.

공화당 온건파의 속사정

여론 조사 결과 약 1/3 가량의 미국 국민들은 이 사태의 책임이 애초에 건강보험 개혁을 추진한 오바마 대통령에게 있다고 보지만 그보다 훨씬 많은 절반에 가까운 이들은 공화당의 책임이 더 크다고 보고 있다. 애초에 2010년 공화당이 하원의 다수 의석을 확보할 때부터 공화당 내 보수파 혹은 ‘티파티’ 로 대변되는 공화당 우파의 입장은 하원의 다수 의석을 바탕으로 오바마 케어를 저지하는 데에 총력을 다 하겠다는 것이었다. 오바마 케어 저지에 관한 공화당의 벼랑끝 전술이 지금 목도하는 것처럼 연방정부의 폐쇄 사태와 국가 부

도의 위험이라는 것이 지배적인 여론인 상태에서, 공화당의 내적인 정치적 부담도 적지 않을 것이다. 벌써부터 하원 찍고 내년 상원 선거에서 석점하려던 공화당의 야심적인 계획에는 빨간 불이 들어왔다.

시간이 지나면서 공화당의 내용이 점점 수면 위로 드러나고 있는 듯하다. 가령 메케인 같은 이들은 오바마 케어 저지라고 하는 단 한 가지 목표에 치중하여, 정부 폐쇄와 같은 극단적인 상황을 지렛대로 삼고 절대 타협하지 않겠다는 태도로 일관하는 티파티 그룹의 전략이 자기 파괴적이라고 비판하기 시작했다. 지난 해 공화당의 대선 후보였던 미트 롬니는 “오바마 케어가 문제가 있는 것은 사실이지만, 나는 우리 당의 전술에 전적으로 동의할 수 없다” 고 했다. 또 다른 온건파 공화당 의원이자 자칭 블루-칼라 보수주의자인 피터 킹 역시 티파티 공화당 그룹과 선을 긋고 온건파 의원들과 회담을 갖기 시작했다.

흥미롭게도 공화당 내부 인사들도 “만약 연방정부 폐쇄 사태의 장기화를 막기 위해 민주당과 공조하여 예산안을 처리할 지의 여부를 무기명 투표를 통해 표결할 경우, 반수 이상은 그리 판단할 것” 이라는 이야기까지도 나온다는 것. 물론 실제 그런 종류의 표결을

진행했을 경우 결과는 누구도 장담할 수 없다. 그러나 이러한 판단의 근거에는 사실상 지난 3~4년 간 사실상 외부조직인 티파티의 혹은 당내 소수에 불과한 티파티 멤버로 구분되는 보수파의 어젠더에 밀려 제 목소리를 내지 못한 채 표류하고 있는 공화당 온건파의 정체성에 대한 위기 의식도 감지된다. (어쨌거나 2009년 생겨나기 시작한 나름 ‘풀뿌리 운동’ 티파티와 Grand Old Party인 공화당이 결합하게 된 계기는 오바마식 의료보험 개혁에 대한 전략적인 혹은 이데올로기적인, 때로는 계급적인 반대를 위한 연대가 가능했기 때문이다.) 그러나 만약 이번 연방정부 폐쇄 사태의 파국이 심각해질 경우, 공화당은 티파티와 결별하든지 주력상품을 바꾸든지 해야 할 상황 아닐까?

공화당의 정체성?

US History 를 듣는 학생들이 첫 학기 중 반쯤해서 아주 심각하고도 진지하게 물어오는 질문이 있다. 그리고 이 질문 꽤 많이 들어봤다.

“선생님, 링컨은 민주당 아니었나요?” (학생들의 뇌리 속에 공화당은 복지를 위한 증세에 반대하고 마이너리티에 대해 더 차별적인 정당이기 때문에 노예 해방의 아버지 링컨이 공화당이었던리는 없다는 생각이 깊이 박혀 있다)

공화당은 노예제를 준주로 확대해도 좋을지에 대한 문제를 놓고 남북이 대립하던 무렵, 남부의 민주당을 제외한 다양한 정치세력의 제휴로 탄생 약 150여년 동안 존속한 정당이다. (다음 주 컬럼으로 이어집니다.)



Residential, Commercial, Business Specialist

Kwang O Kim / 김광오
Vice President
Direct: 617. 792. 8615



미주 최대 한인 부동산 그룹 / 20여년 역사 / 1500여명 이상의 에이전트 / 연 300억불의 매출 실적 / 50여 지역 미국 지사 / 한국 및 캐나다 지역 지사



Woburn
단독주택 / \$384,900
방 4, 화 2, 1562 sf.
새로 수리된 깨끗한 집
하이웨이에 근접



Boston
콘도 / \$425,000
방 1, 화 1, 654 sf.
Top quality condo
Fenway, B.U. Area



Acton
단독주택 / \$979,900
방 4, 화 3.5, 4100 sf.
Unique design
Quality construction

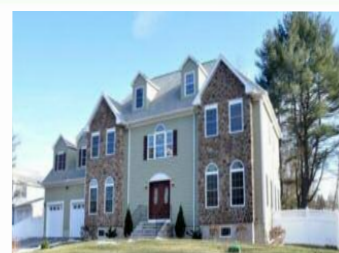

Concord
단독주택 / \$1,129,786
방 5, 화 3, 4176 sf.
Sunny young home
Close commuting routes

13년의 탄탄한 경력과 노하우로 최고의 부동산 서비스를 제공해 드립니다.

Lexington Office
40 Waltham St.
Lexington, MA 02421
Tel 781. 259. 4989
Fax 781. 259. 4959

Newton Office
1111 Washington St.
Newton, MA 02465
Tel 617. 969. 4989
Fax 617. 969. 4959

BostonNewStarRealty.com
NewStarRealty.com



Concord
단독주택 / \$1,398,800
방 3, 화 3.5, 4850 sf.
Standout new home



Winchester
단독주택 / \$814,900
방 4, 화 2.5, 2550 sf.
Spacious open floor plan



Winchester
단독주택 / \$1,899,000
방 5, 화 4.5, 4300 sf.
2012년에 지은 새 집



Acton
단독주택 / \$490,000
방 4, 화 2.5, 1824 sf.
Charming brand new house



가을엔 편지를 하겠어요

김화옥 (보스톤코리아 객원 칼럼니스트)

이는 기름 바른 어깨근육처럼 보일 것이고, 군대 시절 물 없이 먹던 마른 건빵처럼 퍼석일 뿐이다.

빠름과 믿음은 자판의 매력이고, 완강함 일 때에, 육필은 느리다만, 한숨 쉴 수 있는 힘의 미학인가 한다. 사각거려 고평히 쓰는 만년필글 쓰는 소리는 자판에서 찾을 수 없다. 눌러 쓴 만년필 자욱은 사람 냄새 그득한 움직임과 같이 한다는 말이다. 코끝을 들이 대고 킁킁 거릴 수 있어 잉크냄새가 그윽하다 해야 한다. 자판을 두들긴다면, 대신 맞아서 톡톡따각 울리는 건조한 울림만 있을 게다. 그래서 공허하다. 하긴 자판 소리도 귀에 익숙해지면, 그리 나쁘지만은 않다.

아무 생각 없이 앞만 보고 달려온 나의 인생처럼 세월이 삶을 밀고 있다. 세차게 미는 세월이 야속하고, 당기는 시간이 조급하다. 세월이 자판처럼 급하다 해도, 이젠 앉아 땀 식히고 싶었고, 쉬었다 갔으면 한다. 아직도 갈 길이 멀기에 하는 소리다. 이 태백의 투정이 귀에 울린다. 백발이 삼천장인가. 길어졌고, 더욱 희어진 코털을 깎아 내야 할까 한다.

머리는 복잡하고 속이 울렁거리는데, 햇살이 오늘은 짙다. 날이 맑지 않으니 서쪽이 붉게 물들이지는 않을 게다. 그래서 인가 오늘 자판과 스크린에 눈이 시리다. 눈물이 맺히는가?

컴퓨터가 발전 했다. 한동안 논문도 타자기로 한자 한자 쳐서 완성 했던 시절이 있었다. 신문도 활자를 뽑아서 문장을 만들었다는 말이다. 한번 오타가 나오면 골치 아프고, 문단을 바꾸는 작업은 쉽지 않았다. 모두 아는 이야기다. 하나하나한 말을 덧붙였다.

연전年前에 신영각선생께서 엽서를 보내주셨다. 여전히 당신은 원고지에 글을 쓰신다 했으니, 엽서는 당연히 육필로 쓰여졌다. 읽으면서, 내용도 내용이지만, 그의 육필에서 숨결을 적나라하게 느꼈고, 내스스

로 언제 만년필로 편지를 썼으나 아득한 옛날처럼 막연하기만 했다.

생각은 빠르고, 손은 느리다. 쓰기는 한 없이 느리다만, 생각은 매우 빨리 달려가고, 달리는 생각들은 느림보의 육필을 급하게 당긴다. 추월은 없고, 앞서가는 생각을 허겁지겁 쫓아가기 바쁜 모양새 인가. 돌아간 작가 최인호가 악필이었다 했는데, 성격이 매우 급했던 모양이다. 생각을 손이 쫓아 가야 하니 악필일 수밖에 없다. 아니면 난필亂筆이든지. 하지만, 한 숨 쉬며 썼던 육필에서 글들을 지우고, 구기고, 커피를

원고지에 흘려, 글을 번지는 잉크자국도 아름답다.

자판은 빠르고 세차게 생각을 밀고 간다. 쫓기는 생각은 세월처럼 밀린다. 이제는 생각과 자판은 뒤엉켜 정열되지 않아 앞과 뒤가 뒤섞일 수밖에 없다. 아니 차라리 자판이 생각을 앞지르니 그냥 두드린다 해야 옳겠다. 오히려 자판이 생각을 인도하는 게다. 내 뜻과 상관없는 글자들이 메워진다는 말일게다.

기계음과 같은 토닥임은 귀뚜라미 소리와 다른 진대, 규칙적이다. 근육질의 번쩍



보스톤 정관장이 당신의 '할수있다'를 응원합니다

정관장 정품은 정관장만 취급하는 "브랜드 스토어"에서 구입해야 안전합니다.

정관장이면 믿을 수 있습니다.

- 1** 100% 계약제배를 통해 생산된 청정원료만을 사용합니다.
- 3** GMP인증의 첨단제조 시설에서 무결점 제품만을 생산합니다.

- 2** 110여년의 제조 노하우와 투철한 장인정신으로 만들었습니다.
- 4** 세계 최고의 홍삼전문가들이 고객의 건강한 미래를 위해 연구합니다.

보스톤 정관장 브랜드스토어
 Burlington점 안에 위치해 있습니다

문의 전화 **781-238-0303**
 3 Old Concord Rd., Burlington, MA 01803

배송 서비스 안내
 \$100 이상 구매시 무료배송
 \$100 이하 구매시 \$5 배송비

KGC인삼공사

의술의술 환절기엔 역시 홍삼입니다!

요즘같은 환절기엔 우리 몸이 밤낮 온도변화에 적응하기 힘들어 면역기능이 약해지기 쉽습니다. 정관장 홍삼으로 가족건강 지키고 면역력도 높이세요!



생명수가 넘치는 비전교회

치유와 회복, 그리고 찬양

거침없는 은혜

세상은 인과의 법칙을 우리에게 가르칩니다. 노력한 만큼 결과를 거두고 특정한 결과를 바라거든 적절한 원인을 제공하라는 것입니다.

하나님의 법칙은 세상의 법칙과는 커다란 차이가 있습니다. 포도원 주인의 비유에서 보듯 하나님은 늦게 온 자나 먼저 온자나 품삯을 똑같이 주십니다.

많은 크리스천들은 하나님을 알고 은혜를 맞고 나면 그 은혜에 보답하기 위해 주의 일을 하려고 많은 수고를 아끼지 않습니다. 그러나, 하나님이 가장 원하시는 것은 우리가 하나님을 성품으로 닮은 인격체로 변화되는 것입니다. 하나님은 우리들이 은혜를 겸손히 받아들이며 우리와 세상의 관계가 어떻게 변화되는지를 보여 주기를 원하시기 때문입니다.

주일예배: 주일 오전 10시 | 유스예배: 주일 오전 10시
 금요일예배: 금요일 오후 8시 | 청년모임: 주일 오후 12:30
 새벽기도: 월-금 오전 5:30 | 여성성경공부: 월요일 오전 10시

80 Mt Auburn St., Watertown, MA
www.kumchurch.org

하나님을 기뻐하는 교회 삶을 노래하는 교회

나사렛사람의교회

KOREAN CHURCH OF THE NAZARENE

주일예배 오전 11시

“하나님은 가까이 계시십니다.
 나사렛사람의교회도
 가까이 있습니다.”

900 Main Street
 Reading, MA 01867
 보스턴 북쪽
 I-95 Exit 38B
 (Rt. 28N)로 나와서
 2 마일 왼쪽에 있습니다.
 Tel. 781.439.1840

www.npeople.org
 담임목사 유경렬

미주한인예수교장로회 세빛교회 NEW LIGHT KOREAN CHURCH

주일예배: 오전 11시 30분
 주일영어예배 (EM): 오전 11시 30분
 주일학교 (유, 초, 중, 고): 오전 11시 30분
 수요일예배: 오후 8시
 금요일기도회: 오후 8시
 새벽기도회: 오전 6시 (월요일 제외)

담임목사 김대업
 730 Main St. Waltham, MA 02451
 781-652-0001 / NewLightKC.org

뉴햄프셔한인교회

New Hampshire Korean Christian Church

주일예배 • 오후 1시 30분
 담임목사 • 장계은

12 Station Rd. Bedford, NH 03110 (GPS 주소: 8 Hawthorne Dr. Bedford)
 603-264-6799 • 603-264-6798 • www.newkcc.org

Boston Renewal Church

보스톤새힘교회

보스톤 남부지역의 한인교회 | 담임목사 김무경

주일예배 11시

5 Cabot Pl. 3L
 Stoughton,
 MA 02072
 617 6579191
 617 8450877

갈 바를 모를 때

“주님은 나의 최고봉” 중에서

아브라함처럼 갈 바를 알지 못한 채 나아간 적이 있습니까? 하나님께 다음에 무엇을 하실지 여쭙본 적이 있습니까? 주님은 결코 대답하지 않으실 것입니다. 대신 주님이 누구신지 볼수 있도록 당신의 눈을 열어주실 것입니다.

www.bostonrenewal.org / weveavision@daum.net

St. Antoine Daveluy Korean Catholic Church at Corpus Christi 성 앙투안 다블뤼 보스톤 한인성당

하느님에 대하여,
 진리에 대하여,
 삶에 대하여,
 함께 고민하고 찾아 나서고자 하는
 여러분을 초대합니다.
 성 앙투안 다블뤼 한인 성당에서는
 새입교자를 위한 교리반을
 9월부터 시작합니다.

45 Ash St. Newton MA02466
 617-558-2711, 617-244-9685
office.kccb@gmail.com / stdaveluychurch.org
 Mass: 10am(주일학교가 있는주)
 11:30am(교중미사), 4:30pm

보스톤 서부 장로교회

Boston-West Korean Presbyterian Church

어머님 마음 같은 교회

주일예배: 오후 2시 | 주일학교: 오후 2시
 중고등부: 오후 2시 | 대학부모임: 주일 12시
 금요일기도회: 오후 8시 | 구역모임: 구역별로

담임목사: 김학수
www.bostonwestchurch.org

657 Boston Post Road, Weston, MA 02493
 교회: 781.894.3958 목사관: 617.969.5809

임마누엘 연합교회

주일예배: 오후 1시 30분
 새벽기도: 오전 6시 (월~금)
 담임목사: 김 덕 기

★ 청년부 사역자 찾습니다. ★

60 Forest Park Rd, Woburn,
 MA 01801
 617-939-3903

성경말씀을 생명기쁨으로 나누는 제칠일안식일예수재림교 보스톤한인교회 담임목사: 송연호

안식일 학교: 토요일 오전 9:30
 안식일 설교예배: 토요일 오전 11:00
 중고등부 학생반: 토요일 오후 2:00
 금요일 예배: 저녁 7:30
 새벽기도회: 일요일 오전 6:00
 제자훈련: 화요일 저녁 8:30(스카이프)
 영어교실: 화요일 오전 10:00

부설: 보스톤 생활 센터 / 17년간 만연들을 위해 매달 무료 진료를 제공해오고 있습니다.



주 소: 4 Spring st. Stoneham, MA. 02180
 전화: 781-279-3270 bkadventists@gmail.com
www.bkadventists.com

보스톤근교에 사무실 위치

김성희 변호사

Sarah S. Kim, Esq.

매사추세츠·연방지방법원 면허

형사법, 가정법 전문
 민법, 상법

전화 문의 및 상담 환영

sarahskim@verizon.net
 617 - 884 - 1360
 617 - 884 - 1046

디지털카메라의 이해와 활용 컬럼 179 Nabis Studio Creative Director 양성대 ozic@hotmail.com

진짜 표정

사람들은 흔히 그 사람의 뒷모습이 거짓 없는 그 사람의 진짜 표정이라고 한다. 맞는 말이다. 앞모습은 포용력이 있어 보이지만, 뒷모습은 자신의 이익에만 급급해 미쳐버린 모습이다. 앞모습은 학식이 있고 지혜로워 보이지만, 뒷모습은 자신의 독선에 빠진 바보 모습이다. 좋고 나쁨의 얘기가 아닌, 사진에 있어서 사진가는 주체의 본모습을 이해하고, 그것을 제대로 표현하는데 많은 시간을 쏟아야 함을 얘기하는 것이다. 이번 컬럼에서는 사진 촬영을 함에 있어서 화려한 메이킹업과 조명, 구도, 색채 등에 가려 보이지 않는 모습을 찾아보는 과정으로 뒷모습의 예를 들어 얘기해 보자.

사진 예술의 영역에 있어서도 인간의 뒷모습으로 훌륭한 작품을 쏟아내는 작가들이 적지 않다. 프랑스의 사진작가 '에두아르 부바'가 대표적이다. '아무런 일도 일어나지 않은 순간'을 예술로 승화시키는 탁월한 능력은 타인들에 대한 관심에 역점을 둔 전후 미술 성향과 조화를 이루어 훌륭한 작품을 만들어 냈다.



프랑스 문화 미셀 투르니에 (Tournier)는 사진가 에두아르 부바 (Edouard Boubat)가 찍은 사람의 뒷모습 사진에 글을 붙여 '뒷모습'이란 책을 낸 바 있다. 책에서 투르니에는 "뒷모

습이야말로 꾸밀 수 없는 진실의 표정"이라고 웅변했다.

축 처진 부모님의 어깨, 조심조심 밟을 때는 소녀, 실업자의 무거운 뒷모습. 이들의 뒷모습을 통해 우리는 굳이 몸을 돌려세워 표정을 확인하지 않아도 그 감정과 마음, 때론 성격까지도 짐작할 수 있다. 인물 사진을 찍을 때 때론 뒷모습이 중요한 것도 이 때문이다. 보통 인물을 찍을 땐 앞모습과 옆모습에 집중하기 마련이지만, 뒷모습만 잘 포착해도 의외의 결과를 얻을 수 있다.

뒤통수, 뒷모습을 찍는 것은 신문사진 쪽에선 전통처럼 내려온 불문율이다. 과거 인쇄기술이 발전하지 않은 시절, 검은 색은 디테일이 살지 않고 뭉개져 인쇄 작업에서 신문 양면이 붙어버리는 등의 문제가 빈번하게 발생했다. 이런 이유로 70-80년대를 거친 사진기자들은 검은 색에 민감하게 반응하고 기피하는 경향이 생겼다. 뒷모습을 꺼리는 또 다른 이유는 앞모습에서 만들어지는 인물의 표정, 손짓, 몸짓 등의 직관적인 시각 정보가 뒷면 보다 훨씬 효과적으로 전달되기 때문이다. 이런 까닭에 앞모습은 정확한 정보 전달을 목적으로 하는 보도사진의 특성과 사이 좋게 어깨를 맞춘다.

하지만 항상 앞쪽이 진실이고 정답은 아니다. 남자든 여자든 사람들은 자신의 얼굴로 표정을 짓고 손짓을 한다. 몸짓과 발걸음으로 자신을 표현한다. 이 모든 것이 정면에 나타나있다.

1948년 6월 13일, 위대한 야구선수 베이브 루



We Are Boston Gala Official Photographer / Photograph by SoungDae Yang

스는 자신의 등번호를 영구결번하는 행사에 참여했다. 모두가 이 영웅의 멋진 얼굴을 클로즈업하기 위해 일찍부터 나와 자리를 잡았다. "전성기 흠뻑을 찼을 때처럼 유니폼을 입고 카메라를 향해 웃어달라구!" 하지만 그 날 찍은 사진 중 가장 오랫동안 회자된 작품은 남다른 위치에서 영웅을 바라보았던 뉴욕 해럴드 트리뷴의 Nathaniel Fein의 손에서 나왔다. 이 날 단 한 명의 사진기지만이 이 영웅의 쓸쓸한 뒷모습을



담았기 때문이다. 한때 영광을 거머쥐었던 늙은 영웅의 뒷모습과 그에게 열광하며 인사하는 건 강한 관중이 대비되어 있다. 역사의 별이 반짝이며 등장했다가 이내 소멸하는 아름답고도 슬픈 장면을 너무나 잘 표현한 작품이다. 베이브 루스는 이 행사에 참석한 뒤 얼마 지나지 않아 세상을 떠났다.

사진에 대한 평가는 주관적이지만, 만약 여러 사람이 좋은 사진이라고 얘기하는 게 있다면, 아마도 그런 사진을 만들기 위해 가장 먼저 중요하게 다루어야 할 것이 '사진가의 시선'이 아닐까? 피사체를 사진으로 담는 사진가의 시선이야말로 사진을 만드는 핵심이다. 때로는 진짜 표정을 찾아 보자.

* 나비스 스튜디오 / 영상, 사진, 그래픽디자인 전문 / 상담환영
* 이벤트 영상촬영, 사진촬영, 리셉션 영상제작, 그래픽디자인에 대한 문의와 예약은 연락해 주세요.
(617.756.5744 ozic@hotmail.com)



SUSHI RESTAURANT & BAR

○ 한식, 일식, 메뉴 그리고 각종 스페셜 마끼와 스시

○ 하버드 스퀘어에서도 즐길 수 있는 \$10~\$15 포장마차 메뉴와 Full Bar

○ 각종 이벤트를 즐길 수 있는 장소 (예약 바람)

Mondays to Wednesdays 11:30 AM to 2:30 PM & 5 PM to 11 PM

Thursdays 11:30 AM to 2:30 PM & 5 PM to 2 AM

Fridays & Saturdays 11:30 AM to 2 AM

Sundays 11:30 AM to 11 PM

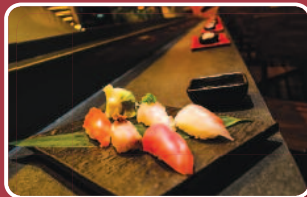

1 Eliot St. Harvard Square
Cambridge

T. 617-945-9450

For Free delivery at
www.osushicambridge.com

BRING THIS AD TO GET 15% OFF ALL FOOD ITEMS
(one per table only not valid Fridays & Saturdays)

SUSHI RESTAURANT & BAR

신영의 세상 스케치

419 회

시인 신영은 월간[문학기]로 등단, 한국[전통문화/전통춤] 알림이 역할 등 활발한 활동을 하고 있다.



skyboston@hanmail.net

구름처럼 만나고 헤어진 많은 사람 중에...

십년이면 강산이 변한다는 말은 이제는 호랑이가 담배피던 시절의 얘기처럼 옛말이 된지 오래다. 그래, 오랜만에 한 번씩 한국을 방문해 보면 그 변화에 놀라지 않던가. 어디 환경과 문화 뿐만 아니라 사람들도 어찌나 많이 변해 있던지 그 속에 있는 나는 '촌 사람'이 되곤 한다. 미국의 내 집에 돌아와서야 제대로인 나를 만나는 평안한 느낌처럼 새로운 변화속에 있는 나는 높은 하늘이 풍선처럼 동동 떠있는 불안감이 들때도 있었다. 하지만 그 변화속에서 만난 몇몇 지인들은 내 평생에 잊지 못할 귀한 인연으로 10년이란 세월 속에 더 깊은 정을 쌓고 삶을 나누고 있는 것이다.

"구름처럼 만나고 헤어진 많은 사람 중에 당신을 생각합니다
바람처럼 스치고 지나간 많은 사람 중에 당신을 생각합니다
우리 비록 개울처럼 어우러져 흐르다 빨빨이 흩어졌어도 우리 비록 돌처럼 여기저기 버려져 말없이 살고 있어도 흙에서 나서 흙으로 돌아가는 많은 사람 중에 당신을 생각합니다
이 세상 어느 곳에도 없으나 어딘가 꼭 살아 있을 당신을 생각합니다."
-도종환님의 "구름처럼 만나고 헤어진 많은 사람 중에"

가만히 생각해보면 때때마다 스치고 지나간 이들도 참 많았

다는 생각이다. 문학과 예술을 좋아하는 이들의 만남이 그러하듯이 웃음이 흐르고 정이 흐르는 그런 모임의 자리에서 얼마나 많은 이들을 만났던가. 서로 만나서 반가움을 채 누리기 전에 반가운 마음을 뒤로하고 미리 헤어져야 하는 아쉬운 마음을 걱정해야 하는 때가 더 많았다는 생각을 한다. 이렇게 여러 가지 모양과 색깔의 만남과 헤어짐을 경험하면서 지천명인 오십에 올라 깨달은 것이 있다면 만남과 헤어짐에 대해 미리 염려하거나 걱정하지 말고 물 흐르듯이 그냥 흘러가게 놔두면 된다는 것이다.

옛그제는 사촌 시누이의 딸아이 둘이라 돌 잔치에 다녀왔다. 외손녀의 돌 잔치를 위해 정성스럽게 차린 음식을 맛있게 먹는 자리에서 오랜만에 만나 반가운 얼굴의 한 분이 말씀을 해오신다. 어릴 적 내 친구와 나의 사이를 잘아시는 까닭에 서로 변함 없는 우정에 칭찬의 말씀을 해주시는 것이다. 30년이 넘은 오랜 친구가 함께 아무 탈없이 잘 지내는 것을 보니 너무도 보기 좋다는 말씀을 말이다. 그렇다, 타국에 살면서 외로움을 달래고자 친구나 친척을 중신해 데려오는 경우가 종종 있다. 하지만 다정했던 첫 마음을 이어가지 못하고 불편한 관계로 사는 이들도 적지 않다.

마침 곁에 우리와 비슷한 관계에 있는 60이 넘으신 두 친구분이 계셨다. 그분들은 연세가 있으시니 우리보다도 세월이 더욱 길고 깊은 우정을 지켜온 사이의 친구분들이다. 식사를 나누는 자리에서 서로의 우정에 대해 얘기를 하다가 공통분모를 발견했다. 미국 이민 생활이 그러하듯이 서로 바쁘니 그 두 친구분도 일주일 정도 바쁘게 지내다 보면 전화 한 통화 못 하고 지낼 때가

있다는 것이다. 어쩌면 서로 무뎠던 성격의 두 분이기에 친구와의 우정도 세월의 더께만큼 더욱 깊어지고 오래도록 정을 이어가고 있는지 모를 일이다. 두 분의 우정이 참으로 고와 보였다.

우리도 30년이 훌쩍 넘은 어릴 적 친구지만, 서로 세 아이를 키우기 바쁘고 비즈니스와 생활에 쫓기며 살다 보니 비슷한 모습으로 지내고 있기는 마찬가지였다. 일주일 동안 전화 한 통화 못 해 목소리조차 듣지 못하고 지낼 때가 얼마나 많은지 모른다. 미국에 내가 먼저 와 몇 년 있다가 결혼을 하게 되고 친구와 서로 애뜻한 우정과 보고픔을 달래다가 한동네에 살고 있는 지금의 친구의 남편(사돈총각)을 친구에게 소개 아닌 소개로 이어져서 큰이 다 된 노총각 노처녀가 결혼하게 된 것이다. 지금은 쌍둥이 딸들이 대학교 4학년이 되었고 늦둥이 아들 녀석이 10학년이 되었다.

도종환님의 시편을 빌리지 않더라도 인생 중반의 길을 걸어가며 만났던 수많은 이들과의 인연 속에서 구름처럼 만나고 헤어진 많은 사람 중에 생각하고 불릴 이름이 몇이나 될까. 바람처럼 스치고 지나간 많은 사람 중에 기억되고 잊히지 않은 인연으로 남은 이들이 몇이나 될까. 나는 또 그 누군가에게 생각나고 기억될 사람으로 얼마만큼 그 인연의 가슴에 남아 있을까. 잠시 '인연'에 대해 생각을 하다가 깊은 묵상(명상)에 잠긴다. 구름처럼 만나고 헤어진 많은 사람 중에 바람처럼 스치고 지나간 많은 사람 중에 내가 생각할 인연은 몇이나 되고 생각할 그 당신은 몇이나 될까.

진료과목

통증치료 여성질환
알러지 여드름 비만
성장침 수험생보약

한방피부미용 불임
피부질환 불면증

한의원 선유당

1208B VFW Parkway #201 Boston, MA 02132
Tel 617.327.1812 www.sunudang.com

bostonhanjin.com

여러분 가까이 있습니다!

한진

175 Harvard Ave. Allston, MA 02134
T: 617.782.2424 F: 617.782.2421

귀국이사 / 로컬이사 / 포워딩 / 택배 서비스

여권사진 / 이벤트 사진 / 영상 촬영 및 편집 결혼식비디오예약중
그래픽디자인 서비스 / 디지털 포토 & 포토샵 튜터링 Nabis Studio



글쓴이: 정철화, Ph.D.
978-726-6979
jungc811@hotmail.com
Stow Acres Country Club
58 Randall Rd, Stow, MA 01775



설렘과 두려움

인생을 통하여 우리는 무언가를 끊임없이 배우고 있다. 학교에 다니는 학생의 경우 학교에서 가르치는 여러가지 과목들을 배운다. 결국은 삶에 필요한 것들도 있지만 주된 목적은 상급학교에 진학하기 위함이라고 볼 수 있다. 대부분의 경우는 좋은 대학에 진학하는 것에 커다란 비중을 두고 있다. 학교를 졸업하고 난 후에 자신의 전공을 살려서 직업을 선택하여 먹고 사는 문제를 해결하는 사람도 있지만 적지 않은 사람들이 학교에서 배운 것과는 관계가 적은 일에 종사하고 있는 것이 현실이다.

익숙하지 않은 것을 새로이 접할 때면 의례 찾아오는 것이 두가지가 있다. 설렘과 두려움. 자신의 인생에 있어서 한번도 가보지 않은 길을 접하고 그것을 선택하게 될 때 그

앞에 펼쳐져 있는 아름다운 꿈의 결과들을 생각하면 마음이 절로 설레일 수밖에 없을 것이다. 하지만 친숙하지 않은 길이기 때문에 뭔가 어색하고 삐걱거리고 수월하게 일이 진행되지 않는 것을 생각하면 두려운 마음이 생길 수밖에 없을 것이다. 인생이란 끊임없는 선택의 연속인 것이다. 이것도 좋고 저것도 마냥 좋을 수는 없을 것이다. 우리의 바램은 모든 것이 다 만족되는 것이겠지만 어차피 선택의 때는 오는 것이다. 설렘의 마음을 따라서 도전의 마당으로 나가느냐 아니면 두려움의 마음에 눌러 가던 길을 그냥 가느냐 하는 것이다.

살아 있다는 것은 계속적인 변화를 동반한다. 우리의 몸을 이루고 있는 대부분은 끊임없이 바뀌고 있다. 어떤것은 몇시간만에 바뀌고 어떤 것은 몇달만에 새것으로 바뀌게 되어 있다. 우리의 환경 또한 바뀌고 있다. 우리의 생각 또한 끊임없이 바뀌고 있다. 끊임없이 변화하고 있는 가운데 끝까지 지켜나가야 할 것도 물론 있다. 원리, 원초적인 진리, 이것만은 지켜나가야 할 것이다. 그것마저도 변할

수 있다는 궤변을 내놓는다면 그건 할수 없지만 상식적인 수준의 사고라면 무엇을 말하는지 우리는 알고 있다.

골프라는 것을 배우는데 있어서도 마찬가지다. 배워야 할 기술들은 끊임없이 생겨난다. 그것은 골프의 수준이 계속 변하기 때문이고 골퍼 자신이 가지고 있는 신체적인 조건이 계속 바뀌고 있고 골프 하는 수준의 기대치가 끊임없이 변하기 때문이다. 일반적으로 변화하는 패턴을 살펴보면 초보자의 경우 드라이버에 강한 집착을 가지고 있다. 어느정도 수준이 오르면 흔히들 세컨샷이라고 하는 것들의 중요성을 절감하게 되고, 실력이 높아지면 높아질수록 그린 주위에서의 정교한 샷들에 더 정성을 쏟게 되어있다. 사람에 따라서



환경에 따라서 많은 것들의 다양성이 있지만 변하지 말고 지켜나가야 하는 것들이 있다면 골프라는 놀이 속에서 지켜져 내려오는 골프의 정신 (The Spirit of Golf) 이다. 많은 어려움속에서도 미국이라는 나라가 존립할 수 있는 것은 미국의 정신 (The Spirit of America)이 있듯이 자연과의 만남속에서 이루어지는 골프라는 놀이를 통하여 면면히 내려오는 정신이 무엇인지 한번쯤은 생각해 봄직하다.



영어를 배우면서 합법적으로 미국에 머무르세요

기초영어부터 어드밴스 아카데미 영어까지 다양한 레벨!



- 무료 튜터링
- 온라인 토플 준비
- 미국인 영어 교사
- 최신의 교실과 컴퓨터 랩
- 필드 트립 그리고 그룹 프로젝트

ESL 아카데미에서 제공하는 여러가지...

- J-1, B1/B2 비자를 F-1으로 신분 변경
- 다른 학교로 전학 용이
- 해외에서 학생비자 취득 안내

ESL.CSINOW.EDU

지금 전화주세요!
888-886-5740

CHARLESTOWN
WORCESTER

CSI is accredited by NCA CASI and is authorized under federal law to enroll nonimmigrant alien students.



NAMU
 꿈을 키우는 부동산
 NaMuRealEstate.com

2001 Beacon Street, Ste. 101
 Boston, MA 02135
 info@NaMuRealEstate.com
617.858.NAMU (6268)

Commercial · Rental · Purchase · Sale · Residential · Rental · Purchase · Sale

NAMU REAL ESTATE은 모기지(mortgage)와 부동산 지식을 두루 갖춘 전문가들이 설립한 컨설팅 기업입니다.
 고객님들의 주택 및 상업용 부동산 구매와 렌트에 필요한 일반적인 절차와 금융관련 정보를 쉽고 친절하게 제공하여 드립니다.
 골치 아픈 부동산 매매를 믿고 맡겨 주십시오.
 고객님의 부동산 자산과 함께 성장하는 나무 Real Estate이 되겠습니다.



형사법
 상법/회사법
 유언장/ 상속
 민사법
 부동산법

스티븐 김 변호사
 보스톤 검사 경력
 (Steven S. Kim)

617.879.9979
 stevenkimlaw.com

The Law Office of Steven S. Kim

2001 Beacon Street, Suite 101,
 Boston, MA 02135

Steven@stevenkimlaw.com

주택 구매용자, 재융자,
 부채통합 용자
 Conventional Loan / FHA Loan
 / Portfolio Loan
 상업 구매용자,
 재융자
 Conventional Loan
 / SBA Loan

류 영욱
 Young Uk Lew
 NMLS#164694

Cell: 617.777.2929
 Fax: 617.284.6196
 ylew@indmortgage.com



Boutique broker for individualized residential & commercial loans

경험과 신뢰를 자랑하는 보스톤의 모기지 박사

we arrange but do not make loans. The Commonwealth of Massachusetts, Licensed by the Division of Bank and Loan Agencies, NMLS #641207



NFL 6주차 파워랭킹 TOP 5

(보스톤 = 보스톤코리아) 정성일 기자 = 2013년 NFL 정규 시즌이 시작할지 6주가 지나면서 각 팀마다 정규 시즌의 1/3 이상을 소화했다. 시즌이 중반으로 치달으면서 팀마다 명암이 엇갈리고 있다.

뉴잉글랜드 패트리어츠는 주전 선수들의 잇따른 부상과 악재에도 불구하고 5승 1패라는 준수한 성적을 거두고 있다. 특히 지난 주 세인트루이스의 경기에서 경기 종료 5초를 남기고 역전 터치다운에 성공하며 패트리어츠의 승리를 이끈 쿼터백 탐 브래디는 아직 실력이 녹슬지 않았음을 보여주었다.

6주차를 마친 상태에서 스포츠 전

문지 블레처스 리포트 (<http://bleacherreport.com>)에서 선정한 NFL 파워랭킹 중 상위 5팀을 소개한다.

5위 New Orleans Saints (5승 1패)
 지난 주에 패트리어츠에 패하면서 세인트루이스는 이번 시즌 첫 패배를 기록했다. 비록 패트리어츠에게 졌지만 여전히 세인트루이스는 NFL 최고 강팀 중 하나로 꼽힌다.

사실상 당장 오늘 정규 시즌이 끝나고 플레이오프가 시작한다고 가정하면 세인트루이스는 NFC의 탑시드 중 한 자리를 차지할 수 있다. 특히나 시즌 첫 패배로 기록된 패트리어츠와의 경기

에서 세인트루이스가 교훈을 얻는다면 세인트루이스는 더욱 강한 팀으로 성장할 수 있을 것이다.

4위 New England Patriots (5승 1패)
 올해의 패트리어츠는 예전에 보여줬던 강력함이 사라졌다. 비록 승리를 거두고 있지만 매 경기마다 리시버들은 볼을 떨어뜨리고, 레드존에서는 터치다운을 보기 힘들고, 쿼터백 브래디는 연신 싹을 당하며 경기장에 바닥에 처박히곤 한다.

패트리어츠의 로스터 중 13명이 루키다. NFL 팀들 중에서 루키가 가장 많고, 특히나 쿼터백 브래디의 패스를 받고 있는 리시버들이 대부분 루키다.

그럼에도 불구하고 패트리어츠는 경기에서 승리하고 있다.

패트리어츠가 승리할 수 있었던 큰 요인 중 하나는 탄탄한 수비였다. 그러나 수비의 핵심인 빈스 윌포크가 부상으로 시즌을 마감한데 이어 제라드 메이요마저 이번 시즌에 더 이상 볼 수 없게 되었다. 쿼터백 브래디의 어깨가 더욱 무거워질 수밖에 없다.

3위 Seattle Seahawks (5승 1패)
 시호크스는 이번 시즌 홈 경기의 이점을 분명히 보고 있다. 홈 경기에서 상대 팀을 압도하는 강력함이 원정 경기에서는 상대적으로 약해진다.

앞으로 2주간 시호크스는 연이어 원정 경기를 갖게 된다. 특히 앞으로 상대할 두 팀이 수비와 턴오버에 강한 팀들이기 때문에 시호크스가 NFC 서부지구에서 끝까지 1위로 살아남을 수 있을지를 가늠해볼 수 있는 좋은 기회가 될 것이다.

2. Kansas City Chiefs (6승 0패)
 치프스의 올해 초 활약은 눈이 부실 정도다. 6연승을 거두고 있는 치프스는 이미 지난 시즌 전체에서 거두었던 승리보다 3배나 더 많은 승리를 거둔 셈이다. 지난 시즌 치프스는 2승 14패를 기록했다.

치프스의 이번 시즌 성공은 강력한 수비를 바탕으로 한다. 지난 경기에서 한 경기 10개의 싹을 기록할 정도로 패스 러시가 강하다. 앞으로 11주차 경기까지는 비교적 쉬운 팀들을 상대하기 때문에 플레이오프 진출까지는 큰 문제가 없어 보인다.

1. Denver Broncos (6승 0패)
 브롱코스는 여전히 무패를 기록 중이다. 지난 주 경기에서 재규어스가 초반 공세를 펼쳤지만, 브롱코스에게 패배를 안기지는 못했다.

브롱코스에는 최고의 전성기를 구가하고 있는 페이튼 매닝이 있고 어떤 팀보다도 많은 득점을 올리고 있다. 이번 시즌에 브롱코스를 꺾을 수 있는 팀을 찾기는 쉽지가 않아 보인다.

jsi@bostonkorea.com

화랑도(花郎徒)와 성(性) 그리고 태권도(跆拳道) 9 삼국시대의 무술 - 백제의 신검

박선우 (박선우태권도장 관장)

한 우리나라에서 무술로서는 유일하게 택견만이 중요무형문화재(제76호)로 지정되어 있는데, 백제의 신검도 중요한 전통무술로서 무형문화재의 지정 가치가 있다고 본다. 맨손 무술인 택견과는 달리 무기술이 많은 신검술, 1500여년의 명맥을 이어온 전통무술의 빛이 한껏 발하기를 후예무사들로 부터 기대해 본다.

15) 계백階伯(? - 660)은 아마도 백제 역사상 가장 유명한 장군일 것이다. 하지만 삼국사기나 기타 정사에는 기록이 얼마 없다. 이름은 승상이고 성은 부여이다. (김정호의 대동지지) 백제의 멸망을 예감했는지 처자를 모두 죽이고 3-5천의 군사로 3만의 나당연합군과 맞서 4차례나 승리하고도 수적 열세로 결국 전투에 지고 황산벌에서 전사하였다. 계백이 무술 수련을 연마한 백총재와 천등산 이야기 한마디; 부여에서 흠머니 밑에서 태어난 그는 낮에는 무술을 연마하고 밤에는 공부를 하였다. 백총재는 백제의 충신들이 넘나드는 고개로 천당리와 청남리를 연결하는 고개이다. 그는 백총재에서 천등산의 과녁으로 화를 쏘고 화살보다 먼저 가는 훈련을 했다. 아무리 많이 반복해도 불가능한 일이었는데 어느날 호랑이가 자기의 말을 물어죽이고 타기를 권했다. 이 호랑이 등에 타고 천등산에 도착한 후 화살이 과녁에 명중하였다. 이 호랑이가 바로 전설로 전해 오는 '계백의 비호飛虎' 이다.

13) 해상삼록은 현재는 전하지 않는 책이며 조선상고사에서 재인용, 14) 기독교의 성경이 가장 많이 팔린 책이라는 것은 서양 중심의 통계이다. 도덕경은 도경과 덕경으로 된 책이다. 이 책 속에는 많은 지혜가 들어 있다. 그 중의 하나 '옳은 것은 천년이 가도 옳고, 그른 것은 만년이 가도 그르다.' 2,500여년 전에 노자가 쓴 글, 지금 읽어도 구구절절 옳은 내용이다.

백제의 현존하는 무술사 문헌 역시 신라에 비해 적을 뿐만 아니라 고구려의 그것보다도 상대적으로 비교가 되질 않는다. 하지만 몇가지 사실史實로만 보아도 당시 무술의 비중은 결코 신라나 고구려에 뒤지지 않았다. 구당서에 의하면 백제는 일본을 속국으로 두었고 그들의 영토가 중국의 산동절강까지 이르렀다고 한다. 그리고 한반도에서는 백제가 처음으로 중국의 10만여 이상의 병력이 침입했을 때 격퇴하였다. 490년 위나라가 두번이나 백제로 쳐들어 왔지만 동성왕이 그들의 10만이나 넘는 군사들을 쳐부수었다. 이 동성왕이 바로 신라 화랑의 원조인 원화중의 한명인 남모의 외할아버지이다. 그러니까 남모의 어머니 보과 공주 부여씨가 동성왕의 딸이며 법흥왕의 부인이다. 백제는 일본을 속국으로 두었기에 그런지 몰라도 일본과 무술을 교류한 흔적이 보인다. 일본 서기에 기록된 "백제의 사인使人 대좌평, 지적 등을 일본에서 초청하여 일본무사들과 상박相撲을 하였다," 는 것을 보면 현재

의 태권도 '겨루기' 와 같이 아무런 무기가 없이 맨손으로 서로 '치고 때리고 차기' 를 한 것이다. 백제의 시조인 온조와 비류 등 지배층이 부여 출신이기에 당시의 언어와 풍습 및 종교등이 고구려와 같았다. 그런 관계로 고구려 태조때 설치된 것으로 보이는 선비제도 같은 것이 백제에도 있었으리라 추측된다. 후일 백제가 나당연합군에 의해 망하고난 후 백제파 전역에서 일어난 무사들의 '다물운동多勿運動' 은 고구려의 안장왕때 을밀선도들이 다물방자기를 부르며 태평성대로 되돌아 가자는 운동과 일맥상통하며 '되물린다/회복한다' 라는 뜻의 다물 역시 고구려나 백제에서 사용한 같은 언어이다. 정사에는 자세하게 보이지 않지만 야사와 구전을 통해서 내려오는 백제의 신검神劍은 현재도 전수되고 있으며 일부 계승자들이 수련을 하고 있다. 백제의 13대 근초고왕 近肖古王(? - 375년, 재위 346 - 375년) 때에 무사들을 양성하는 기관이 있었다. 수준과 능력에 따라 태랑太郞, 월랑月郎, 사비랑 등의 등급이 주어졌으며, 사비랑의 교육을 이수하면 병사로 차출되어 역시 그 무술의 역량에 의하여 차사借士, 역사力士, 무사武士 등의 별칭이 주

압구정

영업 시간 월요일~목요일: 11:30~3:00, 4:30~10:30
금요일~일요일: 11:30~3:00, 4:30~11:00



신나는 토요일

불타는 이밤

불타는 금요일부터 아쉬운 일요일까지
마음껏 즐기시라고 “압구정” 이 쏩니다!!!



1. 소주(참이슬) \$5.99 “Anytime”

2. B.B.Q 를 주문하신 손님에게 물냉면, 비빔냉면 Only \$7.99
(정상가격 물냉면: \$13.99, 비빔냉면: \$14.99)



3. 강호동 백정 불판 사용

4. Only #1 Bluefin Tuna 사용

5. 단체행사를 위한 30인, 50인 연회석

6. 100대까지 수용가능한 여유있는 파킹 공간
(하바드에비뉴 에서 차로 10 - 15분 거리)



압구정 Apgujung 1114 Beacon St., Newton, MA 02461

Tel. 617.527.7888 or 7999 Fax. 517.527.7788

웨이터, 웨이트레스 구함

보스톤 한국콜택시
Boston Hankuk Jonghap Service, LLC

- 공항 픽업/관광 ● 소형 이삿짐/카지노
- 미니밴/승용차 ● 쇼핑몰(아울렛 몰)

617.461.9270

한인업소록

Korean Business Directory

이민법 전문 변호사



스티브 서

비자 / 영주권
투자이민/취업이민
Lawcity7@gmail.com

www.Stevesuh.com

617-877-3435

Vol 9. No.41 October 18 2013

한인들과 함께하는 좋은 신문 Bostonkorean@hotmail.com

발행처 : The Boston Korea

161 Harvard Avenue, Suite 13, Allston, MA 02134 전화: 617-254-4654, 광고문의 전화: 617-775-8474

한진택배
HANJIN EXPRESS
보스톤 대리점

Tel 617.782.2424
175 Harvard Ave St14A, Allston, MA

하버드 스퀘어 '가주 순두부'

“정말 한국적인 맛집”으로 자리

한치 물회 비롯 새로운 메뉴 보완

업소탐방 215

가주순두부 하버드점

801 Massachusetts Ave, Boston, MA
02118, 617-989-9988

선 가든 힐링센터

지압 침 기치료

617.953.4988

(보스톤 = 보스톤코리아) 김현 천 기자 = 떡볶이 순두부 전문점으로 통하는 '가주순두부(대표 미셸 서)'가 하버드 스퀘어에 또 하나 지점을 오픈했다. 예전 '샤부야'를 인수해 순두부 및 한식과 스시, 그리고 샤부샤부를 아우르는 대형 한,일식당으로 새단장했다.

한인 유학생들에게는 고향의 맛을 느끼게 할 뿐 아니라 외국인 유학생들에게는 한식을 알려 나가고 있는 것. 미셸 서 대표는 이 곳을 오픈하며 모든 재료를 최상으로 사용해 “맛과 건강한 음식”을 컨셉으로 한다고 말했다.

그런 이유로 이곳에서는 “올개니 순두부를 사용한다”는 미셸 대표. “조미료 사용을 최소화하고 있으며 원하지 않을 경우 첨가하지 않는다”고 말했다. 천연조미료가 준비돼 있는 점

또한 고객의 기호를 배려한 처사. 집을 떠나 있는 한인유학생들에게는 떡볶이에 담아 나오는 순두부찌개와 밥, 그리고 대야섯 가지 밀반찬과 누룽지 송송을 하버드 스퀘어 한복판에서 맛볼 수 있다는 것이 너무도 획기적인 일. 하버드 대학원에 재학중인 제니퍼 씨는 “한국식 순두부와 송송을 전문화 된 음식점에서 먹을 수 있어 좋다”고 흡족함을 표했다.

순두부와 돌솥비빔밥, 불고기, 갈비구이 등을 함께 즐길 수 있는 콤보 메뉴는 외국인 친구들에게도 인기를 얻고 있다.

한편, 하버드 스퀘어 가주순두부는 기존 스시를 좀더 탄실하게 보완해 제공하고 있으며, 회덮밥, 한치 물회 등 새로운 메뉴를 보강했다. 새콤 달콤한 한치물회는 소면과 함께 제공돼 한끼 식사로도 훌륭하다.

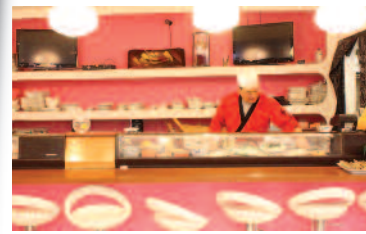

한편, 미셸 서 대표에 의하면, 샤부샤부 또한 육수에서부터 육류까지 새롭게 단장, 깊고 풍부한 미감의 육수를 사용하는 한편 고기는 블랙 앵거스 등 양질을, 야채는 버섯을 비롯해 풍성하게 제공된다.

전체 120여 석을 보유하고 있으며 오전 11시부터 오후 11시까지 오픈한다. 단체 모임도 가능하며 외부 모임에 필요한 스시 캐터링도 인기를 얻고 있다.

hckim@bostonkorea.com



“주님의 사랑으로 모든 이들을 환영합니다!”

하나님의 사랑이 살아 숨쉬는 한 가족 같은 사랑공동체에서 참 기쁨과 평화, 영원한 생명을 함께 누리시길 기도합니다.

주일예배: 오후 12:30 담임목사: 최형락

보스톤 사랑의교회
www.bostonvechurch.com
1 Church St., Wakefield, MA 01880 (978)869-2596

장 음식 주문

- 김밥 및 떡 전문
- 생일잔치, 교회모임
- 돌, 회갑, 계모임 음식
- 대학교 파티, 결혼식
- 저렴한 가격
- 맛있고 풍부한 음식

Tel:781-648-0584

보스톤 봉사회

의료보험안내
무료세금보고

508-740-9188

코리아 여행사

617.267.7777
1.800.473.1922
650 Beacon St(Suite #205)
Boston, MA

보스톤코리아 업소탐방

신청 방법:
전화번호 617-254-4654
bostonkorean@hotmail.com

오리엔트 여행사

Orient Travel
781.665.0004
145 Main st Melrose, Ma 02176
theorienTtravel@yahoo.com

CHOISIGNS & DESIGN

LED Sign, Channel Letter, Truck Lettering, Banner, Poster, Window Letter, Car Sign, Lighted Box, All Types of Signs.

간판 및 사인

617.470.1083
e-mail choisigns@yahoo.com

▶광고 마감: 매주 화요일 오후 5시 (신문) ▶수표 보내주소: Payable to: The Boston Korea 161 Harvard Ave, Suite 13 Allston, MA 02134

**사업의 시작은
이경혜 부동산**

Tel 800.867.9000
Cell 508.962.2689
email: kayleebrokers@aol.com
www.leebrokers.biz

알뜰 나눔터 안내

보스톤코리아는 2013년 5월 1일부터 새로운 알림광고 요금정책을 적용합니다. 보스톤 코리아 네이션 와이드 광고를 선택하시면 LA, 애틀란타, 뉴욕, 시카고, 애틀란타, 달라스, 시애틀 및 보스톤까지 총 미주 8개 지역의 오프라인 신문을 통해 광고를 동시에 내보내도록 합니다. 네이션 와이드의 광고는 총 5줄까지 가능하며 한 달 광고료는 \$50입니다. 여러분의 많은 이용 바랍니다. **N**은 보스톤 지역 외 네이션 와이드 광고임을 알려 드립니다. 만약 보스톤 지역 광고만을 원하실 경우 한 달에 \$30입니다. 결제는 그레딧카드로 하실 수 있으며 개인수표 또는 머니 오더 등을 보내주셔도 됩니다. 신문 광고 마감은 매주 화요일 오후 5시입니다. 보스톤코리아닷컴 광고는 신청 당일 업데이트 가능합니다.

구인

광고 문의 617-254-4654

보스톤지역에 개척교회를 세우기 원하시는 신학생이나 전도사, 목사님은 연락주세요. 978-886-2868

세탁소를 운영하고 계신가요?

드롭스토어 하고 계신분, 셔츠머신 없는 세탁소 셔츠출세일 공장이 새롭게 오픈했습니다. 현재상태에 만족 못하신다면, 덕만에게 전화 한 통으로 해결됩니다.

대표 이덕만 T: 617-840-1833

새기계 및 중고셔츠기계 관심 있으신 분 셔츠프레스 해보실분 연락주세요

사고 팔고

광고 문의 617-254-4654

Big Sale
귀국 관계로 살림살이와 Toyota Camry(105,000mil.) 포함 적당한 값에 팝니다. 아파트는 월세 \$1,300 즉시 입주 가능. 보스톤 근처 전화 1-617-458-6625 or yonhnam@gmail.com

N 친정맘
워싱턴 유일의 출산 관리 전문 회사 한국 친정맘 대표가 직접 운영 타주 파견 가능 Mom1004.com 253-358-0937

겨울에도 손님 많은 Nail Shop

JuJu Nails & Spa

지역: 웨슬리(Wellesley, 고급 동네, T Green-line D-line, Woodland Station 라이드 가능)
자격조건: 자격증 소지자 및 취득 가능한 젊고 참신한 남, 녀
타주 라이선스(트렌스퍼 가능하신분), 기숙사 무료 제공
근무형태: 풀 타임 및 파트타임 (주 7일 오픈) 주중, 주말 및 원하시는 요일 하루도 가능함
급여: 주급제 (팁: 매상의 20% 보장제)
홀리데이 페이 및 보너스 지급
지원방법: 전화통화 후 내방

(347)892-0007
(774)208-3369

첸스포드 세탁소 카운터 볼 사람 구함 781-738-2627

보스톤근처 세탁소 테일러, 프레스 구함 215-740-1025

룸렌트 및 매매

광고 문의 617-254-4654

N 상황버섯
알래스카 자연산 암,당노,혈압특효 907-230-8966

N 미용실매매
3년째 영업중인 미용실 주변에 전문대와 4년제 대학 있음 다민족(아시아인)사람들이 많이 거주함 메디칼마사지룸과, 맛사지룸이 성업임 미용실도 잘됨 개인사정으로 급매 425-297-3730

주방 쿡/주방보조 구함

주방 쿡(중식경험자)/ 주방 보조(초보가능) 풀, 파트 타임 구합니다 (603)889.0055 (문의 3시 이후)

일식당에서 같이 일하실 분

경험있는 매니저, 웨이트레스, 주방보조 구함 뉴버리스트릿에 위치, 편리한 교통 T: 617-777-7695

4989 부동산매매는 —————
뉴스타부동산
617-969-사구팔구
www.newstarrealty.com

N 런더러,알터레이션,세탁소 포함
개인사정으로 인한 급매 꼭 필요한 사람만 연락주세요 면적 2,800 sf 월렌트비 \$1,200.00 404-245-9885

N 맛사지 Shop 매매 (플로리다)
저렴한렌트, 단골, 관광객 많음 5년이상 무사고 귀국으로 급매 727-595-1234

Boston Tax International, Inc.
www.bostontaxint.com

신뢰할 수 있는 파트너가 되어 드리겠습니다.

Daze Lee (데이즈 리)
공인회계사 / 공인관리회계사

Boston Tax International, Inc. 대표회계사

주요 담당업무:

- 각종 조세 신고 및 납부
- Payroll Service (Pay stub 관련 서비스)
- Workers Compensation 관련 자문
- 불법 체류자 조세 자문 및 사업 관련 자문
- 이중 국적 납세자의 조세 관련 자문
- 해외 송금 및 해외 금융재산 신고 관련 자문
- 유산, 상속, 증여세 관련 자문
- 자녀 학자금 신청 관련 자문
- 연방국세청 (IRS) 혹은 주정부 과다 조세 채무 관련한 자문
- 개인 및 사업 절세 상담
- 택스 아이디 신청 및 사업신고, 폐쇄 신고
- 사업 관련 구상과 관련된 재무 설계 상담
- 사업 관련 계약서 검토 및 자문
- 토지 및 주택 구입시 내용 검토 및 자문

Providence College 경영대학원 MBA (석사)
University of Massachusetts 법과대학원 (법학박사과정)
(현) Bunker Hill Community College 회계, 재무학 교수
(현) Massachusetts College of Pharmacy and Health Sciences 겸임교수
(현) Massachusetts Bay Community College 겸임교수
(현) Bay State College 겸임교수
(현) Santa's Magic, Inc. 감사위원
(현) American Institute of CPAs 회원
(현) Massachusetts Society of CPAs 회원
(현) Institute of Management Accountants 회원
(현) Chartered Global Management Accountants 회원
(현) Korean-American CPA Association in Greater New York 회원

상담 전화 **(508) 250-6954**
P.O. Box 86, Randolph, MA 02368
Fax) 781-885-7758 / dazeleecpa@gmail.com

한인업소록

Korean Business Directory

현재 한인업소록의 각종 전화번호를 업데이트 하고 있습니다.
 혹 누락된 번호가 있으면 617-792-6876이나 bostonkorean@hotmail.com으로 바로 연락 주십시오.
 즉각 반영해서 올리도록 하겠습니다.

한인들과 함께 하는 좋은 신문

보스톤코리아

BOSTONKOREA.com

긴급 주요 전화

| | |
|------------------|--------------|
| 가정폭력상담소(Ex. 33) | 617-338-2352 |
| 건인 | 800-632-8075 |
| 고등교육위원회 | 617-727-7785 |
| 고등교육정보센터 | 800-442-1171 |
| 공중위생국 | 617-624-6000 |
| 구세군 | 617-536-7469 |
| 국제청 | 800-829-1040 |
| 날씨문의 | 617-976-6200 |
| 로간국제공항 | 800-235-6426 |
| 미아찾기 | 888-477-6721 |
| 백베이어 | 617-345-7958 |
| 보스턴공립학교 | 617-635-9000 |
| 보스턴수도 | 617-989-7000 |
| 보스턴시청 | 617-635-4500 |
| 보스턴총영사관 | 617-641-2830 |
| 사우스익 | 617-345-7958 |
| 사회보장국 | 800-772-1213 |
| 성폭행 | 781-237-9110 |
| 성폭행 | 617-492-8300 |
| 시간은행 | 617-637-123 |
| 아동보호 | 617-748-2000 |
| 아동학대 | 800-792-5200 |
| 알코올/마약 | 617-445-1500 |
| 여성학대 | 617-248-0922 |
| 온라인허 | 617-351-4500 |
| 웹페이지 | 617-348-8500 |
| 자원봉사 | 800-522-8086 |
| 적십자 | 800-564-1234 |
| 전화신청 (Verizon) | 800-941-9900 |
| 전화고장신고 (Verizon) | 617-555-1515 |
| 텍시 | 617-343-4475 |
| AAA | 800-222-4357 |
| FBI | 617-741-5533 |
| MBTA | 800-392-6100 |
| NSTAR가스 | 800-572-9300 |
| NSTAR 전기 | 800-592-2000 |
| RCN케이블TV/전화 | 800-746-4726 |

한인회

| | |
|------------|--------------|
| 뉴잉글랜드 한인회 | 781-933-8822 |
| 뉴햄프셔 한인회 | 603-767-1356 |
| 로드아일랜드 한인회 | 401-368-0467 |
| 메인한인회 | 207-756-0092 |
| 버몬트 한인회 | 802-734-2521 |

주요 단체

| | |
|--------------|--------------|
| 국립일본어연구소(한일) | 978-407-7554 |
| 국제일본어연구소(한일) | 603-889-8201 |
| 뉴잉글랜드공립협회 | 617-438-9763 |
| 뉴잉글랜드공공근우회 | 978-902-8305 |
| NE교역자협의회 | 978-394-3060 |
| 뉴잉글랜드문인협회 | 978-688-3137 |
| 뉴잉글랜드산악회 | 774-270-1948 |
| 뉴잉글랜드시인협회 | 508-962-2689 |
| 뉴잉글랜드교회협의회 | 978-394-3060 |
| 뉴잉글랜드해병대전우회 | 617-833-1360 |
| 대미사주세태권도협회 | 603-894-5425 |
| 민주평통보스톤협의회 | 413-535-0916 |
| 보스톤 대한체육회 | 781-326-9009 |
| 보스톤산악회 | 978-569-3256 |
| 보스톤한미노인회 | 781-480-4778 |
| 재미과학기술자협회 | 857-998-7043 |
| 재향인회 | 339-298-7187 |
| 세타인협회 | 508-826-5270 |
| 이북도도민연합회 | 978-514-3399 |
| 한인학교NE협회 | 781-424-5269 |
| FH인인경제인협회 | 401-481-4900 |
| 한인인양아동보호(메인) | 207-878-5652 |
| 6.25참전유공자회 | 978-725-9597 |

동창 향우 동호회

| | |
|-------------|--------------|
| 건국대학교동창회 | 401-738-8735 |
| 경기고등학교동창회 | 508-995-7242 |
| 경기대학교동창회 | 781-861-0437 |
| 경복고동창회 | 617-921-8799 |
| 고려대학교 교우회 | 617-795-1779 |
| 뉴잉글랜드산악회 | 774-270-1948 |
| 배재중,고등학교동창회 | 978-474-4780 |
| 보스턴 산악회 | 978-569-3256 |
| 보스턴한인사회관 | 617-789-4964 |
| 산사랑 | 774-270-1948 |
| 서강대동문회 | 978-314-9620 |
| 서울고 동문회 | 617-792-2635 |
| 서울대학교동창회 | 978-821-9434 |
| 서울신학대학교동창회 | |
| 성균관대학교동창회 | 802-734-2521 |
| 양정고등학교동창회 | 508-541-6969 |
| 연세대학교 동문회 | |
| 이화여고동창회 | 617-277-0730 |
| 이화여대동창회 | 978-390-1552 |
| 중앙대학교동창회 | 603-622-8883 |
| 강원대민회 | 617-875-1801 |
| 충청향우회 | 678-717-8800 |
| 한양대동문회 | 508-455-1490 |

언론

| | |
|-----------------|--------------|
| 보스톤코리아 | 617-254-4654 |
| 한인일보 | 781-933-8822 |
| 중앙일보(뉴욕) | 718-361-7700 |
| 한국일보(뉴욕) | 718-482-1111 |
| Grapevine Times | 781-548-9945 |

종교

| | |
|--------------|--------------|
| 기독교 | |
| 구세군 물든교회 | 617-792-8780 |
| 그린랜드 연합 감리교회 | 603-430-2929 |
| 글로벌 미션 보스톤교회 | 617-913-3074 |
| 나사렛사람의교회 | 781-439-1840 |

| | |
|-------------|--------------|
| 뉴잉글랜드감리교회 | 617-969-0507 |
| 뉴튼 아름다운 교회 | 617-869-8159 |
| 갈보리교회 | 413-789-9888 |
| 구세군물든교회 | 617-792-8780 |
| 그레이트연합감리교회 | 203-459-8517 |
| 그리니치연합교회 | 203-861-1134 |
| 그린랜드연합감리교회 | 603-430-2929 |
| 나사렛사람의교회 | 781-439-1840 |
| 내수아한마음교회 | 603-888-8040 |
| 뉴잉글랜드감리교회 | 617-969-0507 |
| 뉴잉글랜드한미교회 | 413-567-9142 |
| 뉴튼 아름다운 교회 | 617-869-8159 |
| 뉴햄프셔정교회 | 603-437-5134 |
| 뉴햄프셔한인교회 | 603-264-6799 |
| 라이코교회 | 978-387-1115 |
| 로디안한인침례교회 | 508-926-8236 |
| 로드아일랜드감리교회 | 401-351-2347 |
| 로드아일랜드제일교회 | 401-944-0520 |
| 로드아일랜드중앙교회 | |
| 미생명의길장로교회 | 401-821-2311 |
| 메리백 교회 | 978-806-1363 |
| 목양교회 | 617-223-1690 |
| 무지개교회 | 207-774-1617 |
| 밀알한인교회 | |
| 렉싱턴 동성교회 | 617-953-0856 |
| 버클랜드 침례교회 | 617-864-5948 |
| 보스턴 국제교회 | 617-459-6479 |
| 보스턴 감리교회 | 781-393-0004 |
| 보스턴 사랑교회 | 978-869-2596 |
| 보스턴 사랑제일교회 | 978-844-2404 |
| 보스턴 산성교회 | 617-997-6165 |
| 보스턴 새로남교회 | 617-947-6765 |
| 보스턴 새생명교회 | 781-777-1800 |
| 보스턴 생명의 교회 | 978-578-6987 |
| 보스턴서부장로교회 | 781-894-3958 |
| 보스턴 성결교회 | 781-275-8233 |
| 보스턴 성령교회 | 781-396-1004 |
| 보스턴 소망교회 | |
| 보스턴인식교회 | 781-279-3270 |
| 보스턴 온누리교회 | 781-933-7044 |
| 보스턴웨슬레감리교회 | 781-393-0004 |
| 보스턴 장로교회 | 508-435-4579 |
| 보스턴 제일교회 | 617-458-2733 |
| 보스턴 주님의교회 | 617-966-9608 |
| 보스턴 중앙교회 | 617-230-5004 |
| 보스턴침례교회 | 857-636-9985 |
| 보스턴 한인교회 | 617-739-2663 |
| 보스턴 한우교회 | 978-454-0454 |
| 보스턴한인연합교회 | 617-923-9581 |
| 북부보스톤감리교회 | 978-470-0621 |
| 비전교회 | 617-308-2391 |
| 새빛교회 | 781-652-0001 |
| 새메루살렘교회 | 774-249-0022 |
| 선한목자장로교회 | 904-400-9386 |
| 성요한 교회 | 781-861-7799 |
| 순복음 보스톤교회 | 617-413-5372 |
| 스프링필드한인장로교회 | 413-789-4522 |
| 스프링필드제일교회 | 413-781-2477 |
| 시온감리교회 | 401-739-3849 |
| 아름다운교회 | 617-869-8159 |
| 안다국 교회 | 978-534-3394 |
| 열방교회 | 617-620-3352 |
| 에이이 베냐민교회 | 978-274-2369 |
| 엘리트 한인장로교회 | 413-549-6495 |
| 엘리트 시온교회 | 413-549-9200 |
| 우서드 교회 | 508-799-4488 |
| 워싱턴프론티어 교회 | 918-876-2815 |
| 임마누엘 연합교회 | 978-394-3060 |
| 자연교회 | 603-437-6151 |
| 좋은영교회 | 978-930-6613 |
| 지구촌방주교회 | 434-382-9450 |
| 케임브리지한인교회 | 617-491-1474 |
| 케임브리지연합장로교회 | 781-861-3877 |
| 퀸시영생장로교회 | 617-770-2755 |
| 하바드 한인교회 | 617-441-5211 |

| | |
|-----------|--------------|
| ABC골프 | 603-401-7990 |
| 최현주 골프 레슨 | 339-223-4700 |

공인 회계사

| | |
|----------|--------------|
| 김양일 회계사 | 617-901-0707 |
| 김창근 세무사 | 781-935-4620 |
| 노성일공인회계사 | 781-863-2232 |
| 이현주 회계사 | 781-944-2442 |
| 이명원 회계사 | 617-455-8073 |
| 정진수 회계사 | 508-584-5860 |
| 한미선 회계사 | 617-792-2355 |
| 한성애 회계사 | 617-283-7151 |

꽃

| | |
|-------|--------------|
| 미스틱화원 | 617-666-3116 |
| 데코플라워 | 617-875-0648 |
| 앤더슨꽃집 | 781-894-1843 |

금융/모기지

| | |
|------------|--------------|
| 인디펜던트(투영욱) | 617-777-2929 |
| 에이저리 | 781-591-2722 |
| 이중수파이낸스 | 617-799-6158 |

냉동/에어콘/히팅

| | |
|-------------|--------------|
| JK 플러밍 | 978-303-7000 |
| Nirvana Air | 508-473-3429 |

노래방

| | |
|--------|--------------|
| 도레미노래방 | 617-783-8900 |
| 진 노래방 | 617-782-9282 |

도서관

| | |
|-----------|--------------|
| 뉴햄프셔한인도서관 | 603-644-1991 |
| 보스턴공립도서관 | 617-539-5400 |

당구장

| | |
|--------|--------------|
| 울스트당구장 | 617-782-0969 |
|--------|--------------|

동물병원

| | |
|-----------|--------------|
| 김문소 동물병원 | 978-851-3626 |
| 윤상대 동물병원 | 978-343-3049 |
| 제임스킴 동물병원 | 978-658-5282 |

떡/잔치/반찬

| | |
|-------|--------------|
| 형제떡집 | 978-975-3303 |
| 장운주떡집 | 781-648-0584 |
| 한아름 | 617-547-8723 |

미용실

| | |
|-------------------|--------------|
| 가위소리 | 617-782-8111 |
| 그레이트스키어 | 978-468-0039 |
| 그레이트커팅클럽 | 617-331-1011 |
| 단오 헤어살롱 | 617-206-4560 |
| 뷰티풀 헤어살롱 | 857-284-3879 |
| 세리 미용실 | 781-676-7374 |
| 압구정동열골방 | 617-437-0378 |
| 웨스트메인헤어 | 508-734-0446 |
| 티케이헤어디자인 | 508-768-7675 |
| 프루페셔널헤어디자인 | 978-772-7886 |
| 헤어 스킨 | 617-787-1735 |
| 헤어 센스 | 617-773-1220 |
| 헤어 Collage | 617-354-4660 |
| 미용실 코리아LEE | 617-913-3559 |
| AYER BEAUTY SALON | 978-772-6555 |
| 최지혜아티스탈 | 617-818-5596 |

돌상 대여

| | |
|------|--------------|
| 해피돌상 | 617-583-2339 |
|------|--------------|

방송국

| | |
|-----------|--------------|
| 앤티브보스톤사업국 | 617-650-6656 |
| 한국디지털위성 | 617-567-1346 |

변호사

| | |
|-------------------|--------------|
| 김영식특허변호사/변리사 | 617-239-0839 |
| 김성근 변호사 | 781-438-6170 |
| 김성희 변호사 | 617-884-0002 |
| 김연진변호사 | 617-742-7707 |
| 김영식특허변호사/변리사 | 617-239-0839 |
| 김성근 변호사 | 781-438-6170 |
| 김성희 변호사 | 617-884-0002 |
| 김연진변호사 | 617-742-7707 |
| 박현중특허변호사 | 978-474-8880 |
| 성기주변호사 | 617-504-0609 |
| 스티브 서 변호사(미인법) | 203-852-9800 |
| 워드랜드/액커먼변호사 | 203-324-6155 |
| 장우석 변호사 | 781-712-1706 |
| 정선진변호사 | 617-230-0005 |
| 피터전변호사 | 203-386-0503 |
| JOHN DOWNEY 법률사무소 | 647-964-5809 |
| STEVEN S. KIM 변호사 | 617-879-9979 |
| Joy Lee 변호사 | 617-624-0292 |
| Young Lee Danesh | 617-367-4949 |

병원

가정의

| | |
|-----------|--------------|
| 가정의 김 가정의 | 978-475-5656 |
|-----------|--------------|

내과

| | |
|-------------|--------------|
| 오상익 | 617-632-1070 |
| 허버트벤가드(이재용) | 617-421-2282 |
| 한서동내과 | 401-722-0305 |

산부인과

| | |
|---------|--------------|
| 최의웅산부인과 | 401-726-0600 |
| 이은노산부인과 | 508-427-3000 |

소아과

| | |
|---------|--------------|
| 장영미 소아과 | 978-687-2119 |
|---------|--------------|

심리상담

| | |
|----------|--------------|
| 배주은심리상담사 | 617-566-1055 |
|----------|--------------|

| | |
|-----------|--------------|
| ABC골프 | 603-401-7990 |
| 최현주 골프 레슨 | 339-223-4700 |

공인 회계사

| | |
|----------|--------------|
| 김양일 회계사 | 617-901-0707 |
| 김창근 세무사 | 781-935-4620 |
| 노성일공인회계사 | 781-863-2232 |
| 이현주 회계사 | 781-944-2442 |
| 이명원 회계사 | 617-455-8073 |
| 정진수 회계사 | 508-584-5860 |
| 한미선 회계사 | 617-792-2355 |
| 한성애 회계사 | 617-283-7151 |

꽃

| | |
|-------|--------------|
| 미스틱화원 | 617-666-3116 |
| 데코플라워 | 617-875-0648 |
| 앤더슨꽃집 | 781-894-1843 |

금융/모기지

| | |
|------------|--------------|
| 인디펜던트(투영욱) | 617-777-2929 |
| 에이저리 | 781-591-2722 |
| 이중수파이낸스 | 617-799-6158 |

냉동/에어콘/히팅

| | |
|-------------|--------------|
| JK 플러밍 | 978-303-7000 |
| Nirvana Air | 508-473-3429 |

노래방

| | |
|--------|--------------|
| 도레미노래방 | 617-783-8900 |
| 진 노래방 | 617-782-9282 |

도서관

| | |
|-----------|--------------|
| 뉴햄프셔한인도서관 | 603-644-1991 |
| 보스턴공립도서관 | 617-539-5400 |

당구장

| | |
|--------|--------------|
| 울스트당구장 | 617-782-0969 |
|--------|--------------|

동물병원

| | |
|-----------|--------------|
| 김문소 동물병원 | 978-851-3626 |
| 윤상대 동물병원 | 978-343-3049 |
| 제임스킴 동물병원 | 978-658-5282 |

떡/잔치/반찬

| | |
|-------|--------------|
| 형제떡집 | 978-975-3303 |
| 장운주떡집 | 781-648-0584 |
| 한아름 | 617-547-8723 |

미용실

| | |
|-------------------|--------------|
| 가위소리 | 617-782-8111 |
| 그레이트스키어 | 978-468-0039 |
| 그레이트커팅클럽 | 617-331-1011 |
| 단오 헤어살롱 | 617-206-4560 |
| 뷰티풀 헤어살롱 | 857-284-3879 |
| 세리 미용실 | 781-676-7374 |
| 압구정동열골방 | 617-437-0378 |
| 웨스트메인헤어 | 508-734-0446 |
| 티케이헤어디자인 | 508-768-7675 |
| 프루페셔널헤어디자인 | 978-772-7886 |
| 헤어 스킨 | 617-787-1735 |
| 헤어 센스 | 617-773-1220 |
| 헤어 Collage | 617-354-4660 |
| 미용실 코리아LEE | 617-913-3559 |
| AYER BEAUTY SALON | 978-772-6555 |
| 최지혜아티스탈 | 617-818-5596 |

돌상 대여

| | |
|------|--------------|
| 해피돌상 | 617-583-2339 |
|------|--------------|

방송국

| | |
|-----------|--------------|
| 앤티브보스톤사업국 | 617-650-6656 |
| 한국디지털위성 | 617-567-1346 |

변호사

| | |
|-------------------|--------------|
| 김영식특허변호사/변리사 | 617-239-0839 |
| 김성근 변호사 | 781-438-6170 |
| 김성희 변호사 | 617-884-0002 |
| 김연진변호사 | 617-742-7707 |
| 김영식특허변호사/변리사 | 617-239-0839 |
| 김성근 변호사 | 781-438-6170 |
| 김성희 변호사 | 617-884-0002 |
| 김연진변호사 | 617-742-7707 |
| 박현중특허변호사 | 978-474-8880 |
| 성기주변호사 | 617-504-0609 |
| 스티브 서 변호사(미인법) | 203-852-9800 |
| 워드랜드/액커먼변호사 | 203-324-6155 |
| 장우석 변호사 | 781-712-1706 |
| 정선진변호사 | 617-230-0005 |
| 피터전변호사 | 203-386-0503 |
| JOHN DOWNEY 법률사무소 | 647-964-5809 |
| STEVEN S. KIM 변호사 | 617-879-9979 |
| Joy Lee 변호사 | 617-624-0292 |
| Young Lee Danesh | 617-367-4949 |

병원

가정의

| | |
|-----------|--------------|
| 가정의 김 가정의 | 978-475-5656 |
|-----------|--------------|

내과

| | |
|-------------|--------------|
| 오상익 | 617-632-1070 |
| 허버트벤가드(이재용) | 617-421-2282 |
| 한서동내과 | 401-722-0305 |

산부인과

| | |
|---------|--------------|
| 최의웅산부인과 | 401-726-0600 |
| 이은노산부인과 | 508-427-3000 |

소아과

| | |
|---------|-----|
| 장영미 소아과 | 978 |
|---------|-----|

한주간



시청률 순위 20

2013년 10월 07일 ~ 10월 13일



1위
KBS2 주말연속극 왕가네 식구들 26.8%



2위
KBS1 일일연속극 지성이면 감천 26.5%



3위
KBS 9시 뉴스 19.4%

| | | | |
|----|------|-------------------------------------|------|
| 4 | SBS | 월화드라마 굿닥터 | 19.1 |
| 5 | MBC | MBC 스포츠 축구(하나은행초청국가대표팀친선경기전 한국:브라질) | 18.9 |
| 6 | KBS2 | 개그콘서트 | 17.8 |
| 7 | KBS1 | 러브인아시아 | 17.3 |
| 8 | MBC | 일밤(아빠어디가,리얼입대프로젝트진짜사나이) | 16.4 |
| 9 | KBS1 | KBS 뉴스7 | 14.5 |
| 10 | MBC | 무한도전 | 14.4 |
| 11 | SBS | 정글의법칙 IN 사바나 | 14.2 |
| 12 | MBC | 일일연속극 오로라공주 | 14 |
| 13 | KBS1 | 한국인의 밥상 | 13.8 |
| 14 | MBC | 주말특별기획드라마 스캔들 | 13.7 |
| 15 | KBS2 | 수목드라마 비밀 | 13.5 |
| 16 | SBS | 특별기획 결혼의 여신 | 12.9 |
| 17 | KBS1 | 인간극장 | 12.6 |
| 18 | KBS2 | 일일드라마 루비반지 | 12.4 |
| 19 | SBS | 순간포착 | 11.9 |
| 20 | KBS1 | 가요무대 | 11.8 |

* 한국 TV KBS, MBC, SBS를 월 \$24.99에 볼 수 있는 엔TV (617-955-9112) 지금 신청하세요!

한주간 음원 차트 순위 10

| | | |
|----|-------------------------|-----------|
| 01 | 분홍신 | 아이유 |
| 02 | 처음엔 사랑이란게 | 버스커버스커 |
| 03 | 누구나 비밀은 있다 (Feat. 가인) | 아이유 |
| 04 | 착해 빠졌어 (Stupid in love) | 소유, 매드클라운 |
| 05 | 잘할 걸 | 버스커버스커 |
| 06 | 나란 놓이란 | 임창정 |
| 07 | 사랑은 타이밍 | 버스커버스커 |
| 08 | 을의 연애 (with 박주원) | 아이유 |
| 09 | Tiuch Love | 윤미래 |
| 10 | 입술사이 (50cm) | 아이유 |

숫자 퍼즐 (Sudoku) >> 정답은 9면에

| | | | | | | | | |
|---|---|---|---|---|---|---|---|---|
| | | 2 | 5 | | | 9 | 4 | 7 |
| | 4 | 9 | 3 | | 7 | | | |
| | 7 | 8 | 9 | | | | 6 | 3 |
| | 9 | 6 | | 5 | | 8 | 1 | 4 |
| | | | 6 | | 9 | | | |
| 8 | 2 | 5 | | 3 | | 6 | 7 | |
| 9 | 5 | | 2 | | 6 | 1 | 3 | |
| | | 3 | 4 | 1 | 5 | 7 | 9 | |
| 7 | 6 | 1 | | | 3 | 4 | | |

10월 6일 ~ 10월 12일

재미로 보는 주간 운세 지문 철학원

www.askjiyun.com
213-739-2877



쥐띠 | 영양섭취에 신경을 쓰고

- 운수: 정신적으로 육체적으로 기력이 모두 떨어질 시기입니다. 영양섭취에 신경을 쓰고 휴식을 취해야 할 것입니다.
- 금전: 이익과 계산이 너무 앞서면 판단력이 흐려져서 실수를 하기 쉽습니다.
- 애정: 어떤 말로 마음이 상할 때 그것을 계속 곱씹을 게 아니라 그 말이 어떻게 들려서 마음이 상하는가를 살펴야 할 것입니다. 84, 72, 60, 48, 36, 24년생은 21, 26일 길일, 20, 22일 주의

소띠 | 갈등이 생기는

- 운수: 정신을 차려야 합니다. 잘 생각해 보면 해롭기만 한 행동을 자기도 모르게 되풀이하기 쉬운 주입니다.
- 금전: 남에게 도움만 주었지 자신에게는 아무런 이득이 없는 때입니다. 그러나 훗날에 가서는 두 배가 되어 돌아올 것입니다.
- 애정: 고정관념이나 선입견, 고집 때문에 부모와 자식 간에, 남편과 아내 사이에 갈등이 생기는 시기입니다. 85, 73, 61, 49, 37, 25년생은 22, 25일 길일, 20, 23일 주의

범띠 | 신선한 아이디어로

- 운수: 남들이 하지 않는 신선한 아이디어로 일을 새롭게 시작하면 발전을 기대할 수 있을 것입니다.
- 금전: 평소보다는 수입이 증가하게 되는 때입니다. 직장인은 노력한 만큼의 결과가 따라올 것입니다.
- 애정: 쉽게 마음을 주지 않던 사람도 드디어 짝을 만나게 됩니다. 자신도 거역할 수 없는 힘spell에 따라가고 있습니다. 86, 74, 62, 50, 38, 26년생은 23, 25일 길일, 21, 24일 주의

토끼띠 | 서로가 편해지고

- 운수: 자신의 능력을 최대한 발휘할 수 있습니다. 동료와 조화를 이뤄서 큰일을 도모할 때입니다.
- 금전: 확실하게 하던 일만 그대로 진행시키도록 하세요. 금전 운은 좋아질 것입니다.
- 애정: 실질적으로 마음의 통화가 생기기 시작하고 있습니다. 좀 더 폭넓게 상대를 대하면 서로가 편해지고 가까워질 것입니다. 87, 75, 63, 51, 39, 27년생은 23, 24일 길일, 22, 25일 주의

용띠 | 도움을 요청해 보도록

- 운수: 말을 잘하면 천 냥 빚도 갚을 수 있지만 말을 잘못하면 잘되던 일도 망칠 수도 있지요. 상대방 생각도 안하고 말을 함부로 해서는 안 됩니다.
- 금전: 금전적으로 어려워니 고민이 많습니다. 주위에 도움을 요청해 보도록 하세요.
- 애정: 계속 엇갈리는 때문에 전화 통화도 만남도 힘이 드는군요. 정말 안타까운 마음이 들뿐입니다. 88, 76, 64, 52, 40, 28년생은 21, 25일 길일, 20, 23일 주의

뱀띠 | 수입에 비해 지출이 클 때

- 운수: 여간 조심하지 않으면 눈치 채기도 어려워져 자기 잘못하는 줄도 모르고 함정에 빠지는 셈이 될 수 있습니다.
- 금전: 수입에 비해 지출이 클 때입니다. 절약하는 길만이 살길이라는 것을 기억해야 합니다.
- 애정: 감정이 격해지더라도 말조심을 해야 할 것입니다. 서로의 마음을 상하게 하는 대화가 오고갈 수 있습니다. 89, 77, 65, 53, 41, 29년생은 22, 26일 길일, 23, 24일 주의

말띠 | 꺼져가는 불씨에 다시 불이 붙는

- 운수: 꺼져가는 불씨에도 다시 불이 붙는 주이니 계획된 일들이 순조로이 진행될 것입니다.
- 금전: 재물도 따라주고 성취욕도 강하게 작용하고 있습니다. 수입과 연결되는 좋은 조건의 일도 생기게 됩니다.
- 애정: 세상사람 모두 용서할 수 없는 일이라 해도 바보 같은 짓이라 해도 한 번쯤은 행복해지고 싶다는 생각이 강하게 드는 때입니다. 90, 78, 66, 54, 42, 30년생은 20, 23일 길일, 25, 26일 주의

양띠 | 가는 말이 고와야

- 가는 말이 고와야 오는 말이 곱다는 말을 한 번쯤 살펴보는 것이 필요한 주입니다.
- 금전: 분수에 맞지 않은 일은 하지 마세요. 실질적으로 어려워면서 걸로는 화려하게 보입니다.
- 애정: 마음이란 붙잡으려 할수록 자꾸 멀어지는 법입니다. 한 생각 돌이켜서 상대가 어떻게 하든 한결같이 사랑의 마음으로 대해보세요. 91, 79, 67, 55, 43, 31년생은 21, 24일 길일, 23, 26일 주의

원숭이띠 | 마음을 넓게 가지고

- 운수: 마음을 넓게 가지고 눈높이를 낮춰 작은 일에 감사하는 마음을 갖도록 하세요.
- 금전: 수입이 늘어나 여유가 생기는 주입니다. 광고나 영업 직 종사자는 평소보다 나은 실적을 올리게 될 것입니다.
- 애정: 서로가 서로를 바로 알지 못하는 상대를 정확하게 이해했다고 할 수 없는 것입니다. 상대에 대한 깊은 관심이 필요한 때입니다. 92, 80, 68, 56, 44, 32년생은 22, 25일 길일, 20, 24일 주의

닭띠 | 부지런히 노력해야 하는

- 운수: 발 벗고 따라가야 합니다. 남과의 경쟁에서 밀리지 않도록 부지런히 노력해야 하는 주입니다.
- 금전: 자신에게 유리하게 작용해주고 있으니 금전적인 면에서 걱정하지 않아도 됩니다. 단, 충동적인 결정을 주의하세요.
- 애정: 이성간에 변화가 생기니 시간적 여유를 가지고 침착하게 판단하여 원만한 분위기를 만들어 보세요. 81, 69, 57, 45, 33, 21년생은 21, 26일 길일, 20, 25일 주의

개띠 | 옳고 그름이 가려지게 되는

- 운수: 구태여 자기주장을 내세울 필요는 없습니다. 저절로 옳고 그름이 가려지게 됩니다.
- 금전: 투자를 하기에 적합한 시기를 만났다고 하였습니다. 문서로 인한 이익이 기대되고 횡재수도 있습니다.
- 애정: 우선 머리를 식힌 후 생각하세요. 생각하는 시간을 가지면 자신이 미처 알지 못했던 것을 발견하게 됩니다. 82, 70, 58, 46, 34, 22년생은 21, 23일 길일, 20, 26일 주의

돼지띠 | 재도전하는 기회를

- 운수: 어깨를 펴고 자신감을 갖도록 하세요. 재도전하는 기회를 잡게 됩니다.
- 금전: 어느 때보다도 주관을 세우고 흔들림 없이 행동해야 할 것입니다. 순간의 판단이 이익과 손해에 있어서 큰 변수로 작용할 수 있습니다.
- 애정: 혼자 지내왔던 상대라면 이상형의 상대를 만나서 야기 자기만 사랑을 속삭일 수 있는 시기입니다. 83, 71, 59, 47, 35, 23년생은 20, 25일 길일, 21, 24일 주의

배우 이영애 9년만에 생방송, 근황 전해



(보스톤 = 보스톤코리아) 양성대 기자 = 배우 이영애가 9년 만에 MBC 생방송에 출연한다. 이영애는 오는 18일 오후 5시 30분에 방영되는 드라마 '대장금' 방영 10주년 특집 공연 '대장금에서 나가수까지' 생방송에 출연한다. 그는 2003년 '대장금' 을 통해 연기력을 인정받아 그 해 연기대상을 수상하고 그 다음 해인 2004년 MBC 연기대상에 시상자로서 생방송에 출연한 이후 약 9년 만에 시청자에게 생방송으로 근황을 전하게 됐다.

이영애는 그동안 문화 사절단으로서 활동과 육아에만 전념했다. 이번 출연은 전 세계 9개국으로 '대장금' 이 수출되며 지난 10년간 수많은 팬들에게 꾸준한 사랑을 받아 왔기에 팬들의 성원에 보답하기 위한 것으로 알려졌다.

그는 이번 방송에서 해외 팬들이 보내온 질문들

을 직접 답변을 할 예정이다. 단순히 인사만 전하는 것이 아닌, 팬들과의 직접적인 소통에 큰 의미가 있을 것으로 보인다.

한편 이번 방송은 방송인 김성주와 아역 배우 김유정이 진행을 맡았다. s.yang@bostonkorea.com

배우 하정우 '나 혼자 산다' 깜짝 출연

은 아들 하정우의 감독 데뷔작인 영화 '톨러코스터' VIP 시사회를 찾았다.

하정우는 이날 '나 혼자 산다' 방송에서 자신을 찾아온 아버지와 함께 티타임을 가졌다. 평소에도 자주 전화하며 남다른 부자관계를 자랑하는 두 사람만큼 화기에애한 분위기가 이어졌다는 후문이 전해졌다.

'하정우 나 혼자 산다' 소식을 접한 누리꾼들은 "하정우 나 혼자 산다, 정경호도?" "하정우 나 혼자 산다, 정경호 웃기더라" "하정우 나 혼자 산다, 정경호·하정우 환상의 조합이야" "하정우 나 혼자 산다, 정경호·하정우 짱" 등의 다양한 반응을 보였다.

한편, 하정우가 특별 출연하는 MBC '나 혼자 산다'는 오는 18일 오후 11시 20분에 방송된다.

s.yang@bostonkorea.com

소녀시대 태연 청순 미모 셀카 공개

(보스톤 = 보스톤코리아) 양성대 기자 = 아이돌 걸 그룹 소녀시대의 태연이 청순한 미모를 자랑하는 사진을 공개해 화제가 되고 있다.

태연은 17일 밤 자신의 사진 SNS인 인스타그램을 통해 별다른 메시지 없이 사진 한 장을 게재했다.

사진이 조명 효과가 청순한 태연의 미모를 더욱 돋보이게 하고 있다. 평소 귀엽고 발랄한 이미지의 태연이 청순미까지 자랑한 것.

한편, 소녀시대는 지난 12일 싱가포르 인도어 스타디움에서 펼쳐진 '2013 걸스제너레이션 월드투어 Girls & Peace' 공연을 개최하며 1만여 관객들을 만났다.

s.yang@bostonkorea.com



(보스톤 = 보스톤코리아) 양성대 기자 = 하정우가 '나 혼자 산다'에 깜짝 출연한다.

최근 녹화된 MBC 예능프로그램 '나 혼자 산다'에서 김용건

천지보살

운명사주합신점

전화예약 617-947-6799

전화로도 상담해드립니다

West Main Hair

아이롱 펌, 디지털 펌, 헤어 매니큐어, 염색, 코팅, 볼륨 매직 스트레이트 펌

*일요일 예약손님에 한해서 영업

예약문의 508-734-0446

3 West Main Street Westborough, MA 01581

화-목 10am-7pm
금-토 7am-7pm
일-월 휴무
로터리 피자 옆

김원태 건축사

Registered Architect • NCARB • CDT • LEED AP
Design • Construction • Management

건축 & 시공

15년 이상의 전문적인 경험
무료 상담 및 견적
하우스 리모델링
각종 건물 신축 • 증축 • 개축

otk212@gmail.com 617.620.8242



미주 최대 한인 부동산 그룹 / 20여년 역사 / 1500명 이상의 에이전트 / 연30억불의 매출실력 / 50여 지역 미국지사 / 한국 및 캐나다 지역지사

전 미주 지역의 Network과 Teamwork 그리고 다년간의 경험과 New Star 부동산만의 노하우를 바탕으로 고객의 성공과 이익을 위해 최선을 다하겠습니다.



백영주
617-921-6979



Kwang O Kim
617-792-8615



Joanne Song
206-734-1407



Sue Rong Tsai
617-792-8842



Yukai Sun
860-830-8599



Qiang Ma
617-319-7367



이제봉
781-654-5281



애나 정
617-780-1675



최진민
617-877-0387



Ritika Chopra
617-697-1191



Michael Yun
617-459-5985



Kimberly Moon
857-204-0174

단독주택 Single Family



\$634,000
Sharon, MA
3 Beds, 2.5 Baths, 2090 sf.
깨끗하고 좋은 구조의 집
미주 살기 좋은 도시 1위
이현주 401-935-3397



\$529,900
Easton, MA
4 Beds, 2.5 Baths
조용하고 넓은 공간
New Roofing
Jason Jeon 617-642-5670



\$649,500
Burlington, MA
넓고 쾌적한 공간 3000 sf.
Fully renovated kitchen
H-Mart, Burlington Mall 근접
Jason Jeon 617-642-5670



\$1,089,900
Lexington, MA
4 Beds, 2.5 Baths
좋은 학군, 햇빛 좋은 남향집
Near I-95, H-mart
Anna Jung 617-780-1675

단독주택 Single Family



\$799,000
Andover, MA
4 Beds, 2.5 Baths, 4001 sf.
Gorgeous colonial home
SJ Park 617-304-7001



\$399,900
Northborough, MA
3 Beds, 2.5 Baths, 2289 sf.
짜임새 있는 구조, 좋은 가격
Michael Yun 617-459-5985



\$550,000
Danvers, MA
4 Beds, 3 Baths, 2620 sf.
Large lot
Easy access to I-95
Jason Jeon 617-642-5670



\$889,000
Newton, MA
5 Beds, 4.5 Baths, 2450 sf.
Spacious home for big family
Anna Jung 617-780-1675

단독주택



\$210,000
Weymouth, MA
3 Beds, 1 Baths, 1180 sf.
Beautiful ocean view
Jin Choi 617-877-0387

콘도 Condominium



\$850,000
Cambridge, MA
2 Beds, 2.5 Baths, 1374 sf.
깨끗하고 좋은 구조의 콘도
Joanne Song 206-734-1407

콘도 Condominium



\$294,000
Cambridge, MA
1 Bed, 1 Bath, 433 sf.
아담하고 좋은 가격의 콘도
Joanne Song 206-734-1407

아파트 렌트



아파트 렌트
방 3, 화 1, 1200sf. \$2,850
방 4, 화 2, 1800sf. \$3,100
Brookline, MA
Jason Jeon 617-642-5670

Investment
E-2 & EB-5 투자
문의: 781-259-4989

Condo
Cambridge/ \$460,000
2 beds, 2 full baths
Greenline extension
Jason Jeon 617-642-5670

Condo
Cambridge/ \$349,000
Charming 1 bedroom condo
Close to Harvard Sq.
Joanne Song 206-734-1407

리커스토어
Allston
\$1,000,000
S.J Park 617-304-7001

차이나타운 식당
건물까지 가능
보스톤에 5개 뿐인
24시간 영업 허가
S. J Park 617-304-7001

Cleaner
\$220,000
Milford, 건물 가능
주차공간, 사무실
S.J Park 617-304-7001

Drop off Store
Sharon, MA/ \$18,500
급매, 좋은 위치
Potential to grow
Jason Jeon 617-642-5670

Restaurant
\$320,000
엘머스트 downtown/ 일식당
Beer Wine License
Won T. Ra 617-642-3156

Lexington Office
40 Waltham Street, Lexington, MA 02421
Tel. 781.259.4989 Fax. 781.259.4959
www.BostonNewStarRealty.com

Newton Office
1111 Washington St. Newton, MA 02465
Tel. 617.969.4989 Fax. 617.969.4959
www.NewStarRealty.com

Agent 모집합니다. 781.259.사구팔구 617.969.사구팔구



1111 Washington St. Newton, MA 02465
40 Waltham Street, Lexington, MA 02421

www.BostonNewStarRealty.com
www.NewStarRealty.com

미주 최대 한인 부동산 그룹 / 20여년 역사 / 1500명 이상의 에이전트 /
연30억불의 매출실적 / 50여 지역 미국지사 / 한국 및 캐나다 지역지사



김형진
781-956-0409



박성종
617-304-7001



제이슨 전
617-642-5670



헤이즐 승
617-895-7676



Shell Yu
781-526-2416



황수진
617-538-6973



나원태
617-642-3156



Steve Yoo
617-386-3451



신보경
508-361-6064



Claudia Lee
617-817-사구팔구



Osan Torossian
781-915-7838



이현주
401-935-3397

| PC Cafe | Restaurant | Frozen Yogurt Store | Fish Market |
|---------|------------|---------------------|-------------|
| | | | |

\$250,000
Boston, MA
PC cafe w/ 프로즌 요거트,
버블 티, 아이스크림
Anna Jung 617-780-1675

\$250,000
Boston, MA
Boston downtown 중심에 위치
Great potential to grow
Jason Jeon 617-642-5670

RED MANGO
\$375,000
SJ Park 617-304-7001

\$245,000
Brockton, MA
Located in busy Mall
Great business opportunity
Won Ra 617-642-3156

| 식당 + 가게 | Full Plant 세탁소 | Dry Cleaner | Full Plant Cleaner |
|---------|----------------|-------------|--------------------|
| | | | |

\$139,000
Chelsea, MA
2200 sf./ Convenience Store
멕시코산 푸드 & 피자
Lottery & Cigarette
Jin Choi 617-877-0387

\$200,000
Middleton, MA
안정된 Full Plant 세탁소
Milldeton mall 내 위치
Jason Jeon 617-642-5670

Call for Price
North Andover, MA
년 매출 \$180,000
Price reduced
고정 손님 확보
Jin Choi 617-877-0387

\$110,000
Mass Ave. Arlington
Gross Sales: \$200,000
Tons of foot traffic
Call Jason for more detail
Jason Jeon 617-642-5670

| Drop Off Store | Restaurant | Grocery | Restaurant |
|----------------|------------|---------|------------|
| | | | |

\$70,000
Concord, MA
잘 운영되는 drop store
Great business opportunity
Anna Jung 617-780-1675

\$690,000
Allston, MA
맥주, 와인, 소주
S.J Park 617-304-7001

Ask agent for price info.
Allston, MA
1100 sf.
Hot Business Spot
Anna Jung 617-780-1675

\$195,000
Allston, MA
한국 식당 급매
좋은 위치, 잘 운영되는 비즈니스
Jason Jeon 617-642-5670

| | | | |
|--|---|---|--|
| Investment E-2 & EB-5 투자 문의 781-259-4989 | Laundry \$280,000 South Boston 100% 리테일/ 안정된 수익 Won T. Ra 617-642-3156 | Convenience Store \$120,000 Worcester downtown Great business potential Won T. Ra 617-642-3156 | 울스톤 식당 건물까지 가능 플리커, 450 capacity 현 1.85M 매출 S.J Park 617-304-7001 |
| Restaurant \$179,000 Nashua, NH 잘 운영되는 Asian Restaurant Jason Jeon 617-642-5670 | 커머셜 커머셜 건물 투자 S.J Park 617-304-7001 | 울스톤 역 앞 5,000 Sf. 빈자리 렌트 최고 한인 비즈니스 자리 S.J Park 617-304-7001 | APT Rental 보스톤 아파트 전문가! 가격, 지역, 방 갯수 등 원하시는 조건에 맞추어 찾아 드립니다. David Kim 781-956-0409 |

최고의 실력과 탄탄한 경력을 갖춘 에이전트들이
여러분을 위해 기다리고 있습니다.

지금 곧 전화하세요 !!!

신영각 (보스톤코리아 칼럼니스트)

전(錢)



돈(錢)을 사랑치 말고 있는 바를 족한 줄로 알라 그(하나님, 여호와)가 친히 말씀하시기를 내가 과연 너희를 버리지 아니하고 과연 너희를 떠나지 아니하리라 하셨느니라: Keep your lives free from the love of money and be content with what you have, because God has said, "Never will I leave you, never will I forsake you." - 히브리서 13장5절
"너희가 하나님과 재물을 겸하여 섬기지 못하느니라" : "You can not serve both God and money." - 마태복음 6장24절

한국 건강보험 직장 가입자 중 월급이 가장 많은 사람은 매달 17억을 받는 '자생한방병원'의 S씨다.

국회 보건복지위 김현숙의원(새누리당)에게 제출된 건강보험공단 자료에 의하면 '김앤장 법률사무소'에서는 148명이 건강보험료 상한 부과기준인 보수 월액 78,100,000원 이상 급여를 받는 것으로 나타났다.

이 봉급이 삼성전자(62명), SK에너지(28명), 법무법인 광장(20명), 현대자동차(14명), 삼일회계법인(12명), 대신증권(11명), KTB투자증권(9명), SK텔레콤(8명), 매리츠증권(8명) 순으로 고소득 직장 가입자가 많았다.

월급이 17억이면 년 204억원. 건강보험공단은 이니셜만 S씨로 기재했으나 자생병원원은 '신준식' 이사가이 경영자이다.

그 다음으로 대륙산업개발의 J씨 14억 3천 1백 만원 (이 회사는 법원 인터넷에도 확인이 안됨), 삼성전자 S씨 14억 3천 1백 만원, 한국정밀 L씨 13억 4천 만원, 삼성엔지니어링 M씨 13억 1천 5백 만원, 삼성전자 L씨 10억 5천 8백 만원, 영신공업사 Y씨 10억 5천 만원 등 7명이 한 달에 10억 이상 17억까지 월급을 받는 것으로 나타났다.

이밖에 라피메디앙스 정형외과 K씨 9억 2천 6백 만원, 밝은성모안과의원 K씨 8억 9천 3백 만원, 흥oo법률사무소 H씨 7억 6천 4백 만원, 고oo병원 K씨 7억 5천 8백 만원, 봄빛병원 K씨 7억 4천 만원 등 의사, 변호사들이 고액 월급 20위 안 여럿이 포함돼 있다.

월 1,000만원 이상 고소득 직장인은 2009년 130,988명에서 2013년 5월 253,286명으로 4년 만에 2배 가까이 늘었다.

錢에 문혀 사는 사람들이 많은가 하면, 錢에 쫓겨 목숨을 끊은 사람, 문제의 동양증권 소속 제주지사의 고(高)모 여대리(42세), 아반떼 차량에서 냄비에 번개탄 두 개를 괴워놓고 10월 2일 자살했다.

남편(44세)과 아들, 딸 남매를, 그리고 노모를 남겨두고 '자신을 믿고 동양증권에 투자한 지인들께 미안해 자살을 택한' 동양증권 10년 근속사원. 이 고대리 사건 탓에 동양증권 노조는 현재현 동양그룹 회장을 '살인마'라고 표현하고 특정경제범죄 가중처벌법상 '사기죄'로 검찰에 고발했다.

현재현 회장을 보낸 고대리 유서엔 "회장님, 제 고액님들 돈 전부 상환 꼭 해주십시오"

錢:貨幣과화:돈 전. 이 '돈 전' 자는 ①金:쇠 금 곧 땅에서 캐내는 모든 쇠붙이를 일컫거나 또는 일상생활에 없어서는 안될 '돈'을 일컫는 이름. 또는 성(姓)으로는 '김'이라 부른다. 이 金에 ②彡:委積 | 위적신신 - '쌓아 올릴 전'자와 합성된 글자. 그런데 戈:戰爭전쟁을 표시하는 창과 또는 전쟁 과자로 金을 쌓는 경쟁이 "전쟁처럼 처절"하다는 뜻이 담겼다. 세상에 살면서 돈(錢)이 필요치 않는 사람이 있을까? 뿐만 아니다. 錢이 인간사회를 구별해 놓는 척도(尺度)역할을 하기도 한다. 하여 세계는 선진국, 중진국, 후진국 등으로 분류된다.

지난 10월10, 11일 워싱턴에서 열린 G20 중앙은행장·재무장관회의는 공동성명을 통해 "미국의회가 미국재정정책에 대한 불확실성을 해소하기 위해 즉각적인 행동에 나서야 한다"고 의제에도 없던 긴급동의로 처리한 것도 錢이 가진 힘을 과시 한 것.

한국의 현오석 부총리겸 기획재정부장관도

"미 연방정부 패쇄가 장기간 계속되고 채무한도 증액마저 조기에 합의되지 않으면 미국경제 뿐만 아니라 세계경제 회복의 불씨마저 꺼뜨릴 수 있다"고 걱정했다.

錢을 관리 감독하는 G20 개국 중앙은행장 및 재무장관들의 간곡한 권유가 헛되지 않고 미국은 10월1일부터 섀다운(정부기능 부분정지)을 17일부터 원상회복에 들어갔다.

16일간 정부 섀다운이 가져온 피해액은 \$240억(25조6천억원)에 이른다. 세계 3대 신용평가회사 중 하나인 스탠더드 푸어(S&P)가 추산했다.

오바마케어(Obamacare) 보험법을 둘러싼 미국의 의회는 17일 정부기능이 시한부로 내년 1월15일까지, 최장 2월 7일까지 부도가 나지 않도록 연방정부 채무한도를 늘렸다. 민주당 주도의 상원에서는 가81:부18표로 공화당 주도의 하원에서는 가285:부144표로 각각 통과시켜 오바마 대통령이 법 시행 서명을 한 것은 16일 밤 12시 거의 법정시한을 다 채운 셈이다.

위기를 넘긴 백악관은 "상원의 전적인 협조로 전체의회가 미국의 부도를 막았다" 했고 하원의 리드(Reid:원내 대표)는 "국가의 재정적 재난(Financial disaster)을 피할 수 있게 활려 고 민주당 공화당의 견해 차"는 지금부터 따져 나갈 것이라 했다.

錢 문제로 미국의 연방정부가 16일간이나 문을 닫은 것은 세계경제를 크게 불안케 했었다.

해서 예수님이 분명히 말씀 하신다. "너희가 하나님과 재물을 겸하여 섬기지 못하느니라" (마태복음 6장24절)고 경고 하신 후 오직 너희를 위하여 보물 하늘에 쌓아 두라 거기는 좁이나 동록이 헤하지 못하며 도적이 구멍을 뚫지도 못하

고 도적질도 못하느니라: But store up for yourselves treasures in heaven, where moth and rust do not destroy, and where thieves do not break in and steal. - 마태복음 6장20절

이유는 자세히 錢을 들여다 보면 金 속에 "인자(人子) 예수님(人)이 구원(入)의 王(왕)으로 자리하고 계신다."

하여 錢은 "金を 쌓는 것(錢)이 아니고 金속에 묻힌 예수님의 구원을 잡되 꼭 잡고 하늘나라에 동행하는 것"이 '쌓아 올릴 전(錢)'자의 본 뜻. 뭘 쌓아 올려? 한 마디로 "사랑"이다. 이유는?

하나님도 그 외아들 예수님도 "사랑"이어서, 예수께서 가라사대 "네 마음을 다하고 목숨을 다하고 뜻을 다하여 주 너의 하나님을 사랑하라 하셨으니 이것이 크고 첫째 되는 계명이요. 둘째는 그와 같으니 네 이웃을 네 몸과 같이 사랑하라 하셨으니 이 두 계명이 온 율법과 선지자의 강령이니라" : Jesus replied;" Love the Lord your God with all your heart and with all your soul and with all your mind. This is the first and greatest commandment. And the second is like it; Love your neighbor ad yourself." - 마태복음 22장 37-40절.

錢속에 숨어 있는 이 사랑, 즉 하나님사랑과 이웃사랑을 위해 지구상의 모든 사람이 존재한다. 이 두 사랑이 성경 66권에 가득 차 있다.

하여 錢은 땅 위에 존재하는 모든 사람들을 한 사람도 빼놓지 않고 하늘나라로 다 옮겨 앉혀서 하나님과 예수님 그리고 성령님과 함께 영원히 살게 하는 비밀을 담고 있다. 사랑으로만 풀리는-

CHUNG DAHM ReadWrite the critical reading & writing experts



이번 가을학기부터 청담어학원 뉴튼센터에서 자녀분들의 영어학습능력을 향상시키세요!
info@BostonReadWrite.com or 617-960-8877

전화나 이메일로 문의 하시면 무료 진단평가와 학업상담을 스케줄 하실 수 있습니다. 스케줄후 방문해 주시면 학업전문 선생님께서 자세한 수업내용은 물론 학생실력에 관한 상담을 해 드립니다. 청담 ReadWrite은 읽기/쓰기를 집중적으로 가르치며 학생들이 수업마다 관련된 책을 읽고 내용에 관해 토론하고 분석하는 수업을 위주로 하고 있습니다. 커리큘럼은 3학년부터 12학년 대상이며 학교에서의 영어 실력 향상은 물론 전체적인 학업 성취도를 올릴 수 있습니다.

Literary Analysis

| 문학적 분석

문학소설에 관한 관심을 늘릴 뿐만아니라 더 깊이 분석하며 이에 따른 에세이를 작성

Expository Analysis

| 설명문/비소설 분석

많은 학생들이 어려워 하는 설명문/비소설을 빠르고 정확하게 이해할수 있는 능력을 키우고 거기에 따른 에세이 작성

Issue Analysis

| 이슈 분석

시사문제나 과학,상식 등의 폭 넓은 화제들을 토론하고 다양한 이슈를 작문에 응용하여 작성

청담의 SAT수업은 강화된 SAT 모의고사와 지문에 대한 정확한 분석을 가르쳐주며, 학생들이 핵심 정보와 SAT의 함정들을 깨달을 수 있도록 해줍니다.



상담을 원하시거나 질문이 있으시면 전화나 이메일로 연락주세요.

www.BostonReadWrite.com | info@BostonReadWrite.com | (617) 960-8877

이선영원장의 한방 칼럼



한의원 선유당 원장 이선영
617-327-1812
1208B VFW parkway
suite 201 Boston MA 02132
www.sunudang.com, info@sunudang.com

침으로 하는 화상 치료



제가 몇 일 전에 오븐 안에 있는 팬에 손바닥을 데인 적이 있습니다. 사과파이를 구우려고 오븐을 켜 놓았는데 그만 그 안의 팬을 놓아둔 것을 깜박 잊고 있다가 갑자기 생각이 나서 오븐을 열어보니 팬들이 들어 있어서 당황한 나머지 맨 손으로 뜨겁게 달구어진 팬 손잡이를 잡고 말았습니다.

부엌에서 요리를 하다 보면 조금씩 불에 데이긴 하지만 어린 시절 이후 이렇게 큰 화상은 처음이라 어찌할 바를 몰랐습니다. 무척이나 뜨겁고 아리고 육신거리는 통증으로 눈물이 날 지경이었습니다. 왼손바닥의 절반과 두 개의 손가락이 심하게 데였습니다.

우선 흐르는 찬물에 손을 대고 오래도록 식혔지만 겉의 피부가 익어서 감각이 둔하고 아픈 통증이 계속되었습니다. 다행히 피부가 벗겨지지 않아 응급실엔 안가고 가정에서 처치를 할 수 있는 상태였습니다.

화기운과 통증이 쉽게 가라앉지 않자 어찌할 바를 몰라 많은 생각이 떠올랐습니다. 알코올에 손을 담구어 볼까, 바세린을 바를까, 열을 잘 빼는 탄닌산이 풍부한 흑차를 우려내어 손을 담글까, 여름철 햇볕 화상에 쓰는 알로에를 바를까, 상처 회복에 빠른 엔자임이 들어있는

우유에 담귀볼까, 소독효과가 있는 식초물에 담구어 볼까, 아니면 치약을 발라볼까 등 별의 별 생각이 다 떠올랐습니다.

막상 닥치고 보니 너무 뜨겁고 통증이 심해 바로 침 놓은 생각은 들지 않았습니다. 일단은 열을 식히고 침을 놓아야겠기에 흑차도 써보고 알로에도 써보고 소주도 써 보았습니다.

이것 저것 써보아도 열을 식히는 데는 무엇보다 흐르는 찬물이 제일 효과적이었습니다. 얼음을 띄워 놓고 2-3 시간 정도 찬물에 손을 담그고 있으니 통증이 좀 가셨고 바로 손바닥과 중지와 약지에 침을 놓기 시작했습니다. 손끝 발끝은 너무 아파 침을 한두 곳에 놓기도 힘든데 불에 데인 통증으로 인해 아픈 줄도 모르고 많은 수의 침을 자침했습니다. 그리고 열을 갈아서 뜨거운 통증이 있을 때마다 뿌려가며 밤을 거의 세우다시피 했습니다.

너무 아파서 평소 찾지 않던 통증 완화제를 먹고서야 새벽녘에 잠을 잘 수 있었습니다. 화상 통증이 이렇게 고통스러운지 미처 몰랐습니다.

손을 심하게 데여서 별걸고 수포가 차오르고 벗겨질 것 같은 피부가 다음 날이 되니 수포가 없어지고 피부가 뜸 것이 가라앉아 진정되

어 있었습니다. 상대적으로 덜 데인 손가락 부위는 많이 가라앉아서 이틀째부터 일을 할 수 있었습니다.

피부가 벗겨질 것으로만 생각하고 있다가 가라앉으니 침의 효과가 참으로 대단하게 느껴졌습니다. 매일 매일 침을 놓으니 정말 빠르게 회복되고 있습니다.

화상으로 한의원을 방문하는 사례는 거의 없기 때문에 침이 화기운을 빼내는 데 대단히 효과적이라는 배워서 알고는 있었지만 이렇게 빨리 아무는지는 미처 생각지 못했습니다. 심한 화상을 입은 사람들은 몇 년이 지나도 뺏속까지 아픈 통증이 계속되는 경우가 많습니다.

침은 쇠로 만들어져 매우 차므로 금(金)기운이 화기운(열)을 식힙니다. 한의학에서 화상 치료의 임상례를 보면 매우 다양한 종류의 화상에 침치료를 적용하고 피부가 재생되는 시간이 대단히 빠르게 진행됨을 알 수 있습니다.

우선 화상을 입으면 무엇보다 흐르는 찬물에 식혀야 합니다. 아주 오랜 시간을 들여 뜨거운 통증이 완화될 때까지 찬 얼음물에 담그고 있어야 합니다. 수포가 생기면 진물이 나오면서 피부가 벗겨질 수 있기 때문에 오래도록 식혀서 피부가 벗겨지는 것을 막는 것이 회복을

빠르게 합니다.

뜨거운 통증이 어느 정도 진정되고 나면 바로 침을 맞기 시작하고 하루에 한번 이상 매일 침을 맞는 것이 좋습니다.

제 경험으로 비추어보니 심하게 데어서 응급실에 가야 하나 망설일 정도였는데 바로 침을 맞기 시작해서 매일 유침하니 3일째부터 정상적으로 손을 사용할 수 있었습니다.

만약 수포가 생기거나 이미 피부가 손상되어 벗겨지는 중증 2도나 3도 화상이라면 빨리 응급실에 가서 치료를 받는 것이 좋습니다. 응급실 치료를 받은 후거나 혹은 피부 이식을 하였다 하더라도 침치료를 병행하면 피부 재생이 빠르고 회복이 훨씬 빨라집니다.

화상 치료는 매일 침을 맞아야 하므로 임원 치료가 가능한 한국에서는 매우 활발히 시행되고 있지만 미국 실정상 매일 침을 맞기는 쉬운 일이 아닙니다.

비용이 많이 드는 단점이 있기는 하지만 침 치료는 화상 통증을 줄여주고 흉터를 적게 만들고 피부의 원상회복력을 높여주어 훌륭한 치료라 하겠습니다.

Crouser & Suh PLLC

크라우저 & 서 로펌



이소영
이민 변호사



조규성
민법/상법 변호사



스티브 서
이민 변호사



양선영
이민 변호사

이민법/국제법 전문 미국 로펌
한인 변호사들의, 한인들을 위한
최상의 법률 서비스!

- 전문인력 취업비자 (H-1B)
- 단기연수인 비자 (H-3)
- 주재원 비자 (L-1)
- 특기자 비자 (O-1, P-1)
- 취업이민 (NW, EB-1, EB-2, EB-3)
- 투자비자 (E-2) / 투자이민 (EB-5)
- 종교 비자 (R-1) / 비자 변경 및 연장
- 가족초청 이민 / 시민권 신청
- 추방 재판 / 각종 이민 관련
- 비즈니스, 민사 등 각종 소송 관련

Crouser & Suh PLLC

1111 Washington Street, Newton, MA 02465

Tel: 617.877.3435 / 617.969.7979

Fax: 617.969.4959 www.stevesuh.com / www.suhladyer.com

B2B, C 사업설명회

재정의 궁핍에서 운택으로

거대 금융회사에서 진행하는 **정말 안정적인 행복 행복 금융 재테크 사업**에 여러분을 적극 초대합니다.
(본인만 하셔도 됨)

| 투자별 (구좌) 수입표 | | | | |
|-------------------|---------|---------|--------------|-------------|
| 투자액 구좌 | 매일 총수입 | 매일 찾는돈 | 장래 수입을 위한 적립 | 전세계 가입자 수입 |
| \$2,000 (1구좌) | \$32 | \$16 | \$16 | \$22,953 |
| \$20,000 (10구좌) | \$320 | \$160 | \$160 | \$229,530 |
| \$200,000 (100구좌) | \$3,200 | \$1,600 | \$1,600 | \$2,295,300 |

생각을 넓히고, 바꾸어 보세요 **당장 실행해 보세요!**

힘든 델리, 세탁소, 네일 등등 사업의 영역에서 렌트비, 인건비, 걱정 없는 금융사업으로 조명, 전환해 보세요

원금은 넉넉히 4~5개월이면 환원됩니다

이후부터는 여행도 준비해보시고... 인생에 보상도 받으시고... 여유로운 노후도 설계 해 보세요.

- ★유학생이나, 유학생을 둔 부모
- ★전세계로 이 사업을 확장할 의향이 있는 분
- ★3개월 내에 매일 2,000불 이상 수입을 원하시는 분

매일 찾는 돈? 회사 Check 본인 Bank Account 입금
회원 상호간 이체 (현금 지급)

장래 수입을 위한 적립? 미래 수입을 위한 저축

전세계 가입자 수입? 전세계 가입자 (1구좌)가 생길때 마다
매일 1구좌당 \$7 수입

기타 수입
- 조지 커미션 - 전세계 구매 수입
- 크레딧카드 사용수입 - 회원 멤버카드 사용 수입

사업설명명회(수시상담가능) | John Nam

오피스 NY: 162-27 Depot Rd. 2Fl,
Flushing, NY 11358

NJ: 23 Broad Ave. 2Fl #3,
Palisades Park, NJ 07650

상담문의

718-612-1579 / 201-388-7989 / 516-410-1725

* 보스톤지역 리더 구함

문화와 예술 섹션에서는 무료, 유료 예술작품 전시, 연극, 강연, 예술가 소식, 예술 작품관람 팁, 뮤지엄의 가족 프로그램 등 예술과 관련된 다양한 소식을 전합니다.



John Singer Sargent, Venice: Under the Rialto Bridge, 1909

48

문화/예술 컬럼니스트 장동희

Museum of Fine Arts, Boston 강사
 보스턴 아트 스튜디오 원장
 167 Corey road, suite 205, Boston MA 02135/ph)
 857 756 2557
 jandonghee@bostonartstudio.com
 / www.bostonartstudio.com

아름다운 기억의 잔상, 사전트의 수채화

John Singer Sargent Watercolors

Museum of Fine arts, Boston October 13, 2013 - January 20, 2014 Ann and Graham Gund Gallery (LG31)

수채화에는 특별한 매력이 있다. 겹겹이 쌓여져 깊이 감이 배어나오는 유화와는 달리 단숨에 툭툭 던지는 붓터치와 물감의 번짐, 얼룩이 그대로 작품의 일부가 되기 때문에 폴록의 추상화처럼 시원하고 즉흥적인 느낌이 있고 동시에 동양화와 같이 마스터 페인터의 필력을 잘 느낄 수 있기도 하다.

보스턴 박물관 (Museum of Fine Arts, Boston)에서 수채화의 매력에 깊이 빠져볼 수 있는 특별한 전시가 기획된다. 미국 미술사를 대표하는 초상화 작가 존 싱어 사전트 (John Singer Sargent, 1856-1925)의 수채화 특별전이 바로 그것이다. 그는 주로 유화로 상류사회의 초상화를 남긴 것으로 많은 사람들에게 잘 알려져 있지만 기회가 될 때마다 여러 나라를 여행하며 마음속 오랜 열정이었던 풍경화를 수채화로 남겼다. 약 90여 점의 매력적인 수채화를 감상할 수 있는 이번 특별전은 MFA와 뉴욕 브록클린 박물관이 각기 소장하고 있는 사전트의 수채화

작품을 모아 그 동안 쉽게 접할 수 없었던 그의 다양한 수채화 작품을 한 자리에서 만나볼 수 있는 특별한 전시가 될 예정이다.

전시에 소개 될 대부분의 수채화 작품들은 1902-1911년 사이 제작된 작품들로 사전트가 유럽과 미국에서 화가로서의 인지도를 확고히 굳히며 예술가 커리어의 정점에 올랐던 시기에 제작된 작품들이다. 이 시기 엄청난 고가에도 불구하고 사전트에게 들어오는 초상화 요청은 끊이지 않았다. (당시 그의 작품당 초상화 가격은 약 \$5,000 이며 이는 현재 시가로 약 \$130,000이다) 고액의 커미션을 받고 그리는 초상화 그림이 사전트에게 '일' 이었다면 수채화는 일종의 휴식이었다. 휴대하기 손쉬울 뿐 아니라, 쉽게 마르기 때문에 작업 속도가 빠르고 즉흥적인 효과를 낼 수 있는 수채화 도구를 들고 그는 야외로 나가 공원에 분수, 정원, 건축물, 가족, 친구의 모습 등을 화폭에 담았다. 중요한 커

미션 작업을 마치면 그는 종종 여행길에 오르기도 하였는데, 이때 그린 수채화 작업들은 자유롭게 자신만을 위해 그린 그림들이라 할 수 있다. 스페인, 그리스, 포르투갈, 스위스, 이탈리아, 시리아, 팔레스타인 등의 나라에서 그린 풍경화에는 사진으로는 표현할 수 없는 이국적 정취가 아름다운 기억의 잔상처럼 담겨 있다. 그는 평생 약 2000여점 가량의 수채화 작품을 남겼고 그 중 수 백장의 작품은 베니스에서 제작이 되었다. 특히 그는 도시를 연결하는 작은 배 곤돌라에 앉아 많은 작품들을 남겼다.

사전트가 여행을 좋아하는 성향의 예술가가 되기에는 어린 시절 환경의 영향이 컸다. 안과 의사였던 매사추세츠 출신 아버지와 필라델피아 출신 어머니 사이에서 태어난 그에게는 누나가 있었는데 두 살이 되던 해 세상을 떠난다. 사전트의 부모는 아이를 잃은 아픔을 이겨내고자 미국동부에서의 삶을 뒤로하고 유럽으로 향한 후 플로

렌스에서 사전트를 낳고 이탈리아, 프랑스, 독일 등지를 옮겨가며 생활하였던 것이다.

사전트는 어려서부터 미술을 좋아하여 13세부터 본격적으로 독일 풍경 화가에게서 수채화 레슨을 받기 시작하였고, 풍경화에 매료되어 수많은 풍경화 습작을 남겼다. 그는 17세에 전업 작가가 되기로 결심 한 후, 유명한 초상화가인 카를로스 듀란의 아틀리에에서 인물화를 배웠다. 듀란에게서 그는 유화제작 방식 중 알라 프리마 (Alla Prima)라는 기술을 익혔는데 이는 캔버스에 구체적 스케치 과정을 생략하고 붓으로 큰 톤을 칠해가며 유화 물감이 마르기 전 순발력 있고 생동감 있게 작품을 완성하는 방식으로 이 후 사전트의 초상화에서 지속적으로 나타났던 설전은 듀란의 아틀리에에서 유일하게 파리 최고 국립대학인 에콜데보자르에 입학하기도 하였다.

사전트는 꾸준히 초상화 작업을 하였는데, 상류층의 초상화를 그리는 것은 풍경화나, 역사화에 비하여 커미션을 얻기가 비교적 쉬웠을 뿐 아니라, 작품을 살롱전에 출품함으로써 작가로서 이름을 알리고 생계를 이어가기 효과적인 수단이었다. 미술뿐만 아니

라 음악, 문학을 즐겼고 불어, 이탈리아어, 독일어 그리고 영어를 유창하게 구사했던 매력적인 사전트는 꾸준히 클라이언트를 확장하며 성장하였다.

그가 뉴욕과 보스턴을 찾았던 1887-88에는 약 20 여 점의 커미션 작품을 제작하였는데 그 중에는 보스턴의 유명한 예술 후원자인 이자벨라 스튜어드 가드너의 초상화도 몇 점 포함 되어있다. 그는 또한 보스턴에서 22점의 작품을 모아 개인전에서 선보이며 미국에서 작가로서의 입지를 확고히 굳혔다. 그가 유럽으로 돌아간 후 몇몇 미국의 부호들은 직접 사전트의 영국 작업실로 찾아가 작품을 의뢰하기도 하였다. 존 락펠러의 초상화를 완성했던 1917년경, 사전트는 이미 미국을 대표하는 대가의 반열에 올랐다. 그러나 20세기 초에는 큐비즘과, 퓨처리즘 등 추상적 성향의 새로운 예술이 주목받기 시작하였는데 꾸준히 고전적, 사실적 작품을 고집했던 사전트의 작품은 진보적 성향의 비평가들에게 변화하는 현실과 완전히 동떨어진 그림이라며 비아냥을 받기도 하였다. 그는 그러한 비판을 조용히 받아들이며 말했다. "(고전적 그림의 대가인) 앵그르, 라파엘, 엘그레코... 이들이 내 찬미의 대상이다. 그리고 그것이 내가 좋아하는 작업이다."



좌: John Singer Sargent, Bedouins, 1905-1906, 우: John Singer Sargent, Genoa: The University, about 1911



행복한 미소가 그리우십니까?
1st 초이스가 고객님의 미소를 되찾아 드리겠습니다

Special!

모든 진료를 편리하게 한곳에서!

- ★치아교정
- ★사랑니발치
- ★임플란트수술
- ★보철/비니어
- ★신경치료
- ★소아치과
- ★치아미백
- ★악관절(TMJ)
- ★수면진정마취
- ★3DX-Ray(CT스캔)

치아교정 무통상담
(2.015-12-5(매일))

Dr. Jeong Sook Lee (이정숙 선생님)

서울대학교 치의학대학원, DDS/Ph.D
Tufts School of Dental Medicine, DMD
Harvard School of Dental Medicine,
Practice limited to prosthodontics



Dr. Michael Kang (강종원 선생님)

University of Pennsylvania, DDS
Harvard Dental Resident
Practice limited to endodontics



Dr. Samuel Lee (이순호 선생님)

UCLA School of Dentistry, DDS
Harvard Dental Resident
Practice limited to perio, implant, & ortho





11 Cambridge St. Burlington, MA 01803



IMPLANT • BRACES • COSMETIC

DENTAL

1st.CHOICE DENTAL

한국인 직원을 찾아주세요

781.273.2233

www.1cdental.com

11 Cambridge St. Burlington, MA 01803

H

마트

에서

5분

거리

내 삶의 문제들 왜 그렇게 꼬여왔는지 왜 내 삶에 기쁨이 사라졌는지
내 가정의 문제도, 자녀들의 문제도, 내 직장과 사업의 문제도...

인간 관계의 문제들도 뒤집어 보면 보입니다!!

(10-1:28 권 :공급) 20월(월)월02 | Y9 (월)월02
 (21-1:4 권 :공급) 19월(월)월01 | Y7 (월)월01
 (2-1:35 권 :공급) 18월(월)월01 | Y7 (월)월01

Y9년 Y9년
Y9년 Y9년



2013.10.18~10.20 | 성요한 교회

인간 관계의 문제들을 뒤집어 보면 보입니다!!

Y9년 Y9년 | Y9년 Y9년

복음이면 충분합니다!

10월 18일부터 20일 까지
성요한연합감리교회에서 벌어지는
뉴잉글랜드한인교회협의회
가을부흥회에서 그 해답을 찾습니다.



김용복 목사
- 런던 순복음교회 담임
- 순복음교회 유럽총회장
- 코스테 (COSTE) 강사
- 성경이 말하는 기도,
성경이 말하는 성령님 등 저자

성요한 교회 2600 Massachusetts Avenue,
Lexington, MA 02421
Phone: (781) 861-7799

WOOL&COMFY™

erom
Good for Human, Good for World
안간을 아깝게, 세상을 아깝게

이롬 천연

프랑스산 양모

온열매트 & 양모이불



“전자파가 없으니
바스니가
이불이 사랑해요!”

온열매트 &
양모이불 함께 구입시
10% 할인 + 순면
매트 커버
증정



전자파 없는
천연양모 온열매트에
천연 온열요법까지!
잠자는 동안 피로를 싹 풀어줍니다!

- ▶ 완벽한 전자파 제거 ▶ 피로를 풀어주는 원적외선 온열요법 ▶ 보온선이 뛰어난 100% 프랑스산 천연 양모
- ▶ 듀얼 온도&타이머 조절 ▶ 실내 공기까지 훈훈, 전기로 절감되는 복사열 난방

이롬천연양모이불

원산지에서 가공방법, 원단, 끝마무리까지 꼼꼼하게~
건강기업 이롬이 까다롭게 만들어 더 따뜻하고 포근합니다.



■ 사계절 사용가능한 프랑스산 천연양모 100%

양모는 보온성과 흡습성면의 10배이 뛰어나 위생적이고 항상 쾌적한 상태를 유지하며, 통기성이 좋아 겨울에 따뜻하고 여름에는 시원합니다.

■ 항균, 방축, 살균처리로 항알러지 효과

■ 순면 60수 고밀도 울프루프(Wool Proof) 가공
실크감촉 순면 60수의 고밀도 울프루프 가공원단을 사용하여 내구성과 촉감이 뛰어나며, 양모가 밖으로 빠져나오지 않습니다.

■ 물세탁 가능한 Wash Wool, 편리한 이불고리



이롬 100% 천연 식물 발효 화장품 다섯가지 기능이 하나로! 하루종일 촉촉!

스킨, 로션, 에센스, 아이크림 (5 in One) **하나만 바르면 끝!**
세 방울의 기적 건강한 내 피부로 다시 살아나는 **피부 생식**

EK-5



선물세트 1
세럼 2개 + 비누 + BB크림
~~\$152~~ → \$125

선물세트 2
세럼 + 비누 + BB크림
~~\$107~~ → \$90

선물세트 3 (여성용)
세럼 + 비누
~~\$75~~ → \$65

선물세트 4 (남성용)
세럼 + 비누
~~\$65~~ → \$55



이롬황성주동부지사
Tel: 718-747-7722
www.eromhealth.com

159가 코리안타운플라자 내
917-748-8212

Great Neck 한아름 생활관 내
718-644-9167

플러싱 홈옴
718-445-4772

NJ 주부랜드
201-363-0077

로랜드
718-352-3099

엘머스트
917-533-0544

2013 국정감사, 새정부 출범 후 첫 평가

구태 벗어나 정책·민생 치중해야

(보스톤 = 보스톤 코리아) 오현숙 기자 = 난 14일 시작된 2013년 국정감사가 다음달 2일까지 20일간의 대장정을 이어가고 있다. 이번 국감은 새 정부 출범 8개월을 평가하는 자리라 어느 때와는 의미가 사뭇 다르다.

여야 지도부는 정쟁을 지양하고 정책·민생에 치중한 국감을 실시하겠다고 공언하고는 있지만, 국감이 시작되기 직전까지 NLL 대화록 폐기, 국정원 정치개입 의혹, 채동욱 검찰총장 사퇴, 기초연금 공약 후퇴, 4대강 사업 비리 의혹 등 굵직 굵직한 사안들이 정국을 주도해 온 상황에서 이들 이슈들이 국감장을 점령할 것이라는 예측이 우세하다.

피감기관 630곳 역대 최대규모
여당은 국감을 정부의 국정과제를 뒷받침하기 위한 장으로 만들겠다고 밝힌데 대해 민주당은 민생과 민주주의를 살리는데 역점을 두겠다고 맞섰다.

윤상현 새누리당 원내수석부대표는 13일 "정책·민생·체감 국감이 되도록 노력할 것"이라며 "야당의 무분별한 공세에 대해서는 단호히 대응하겠다"고 밝혔다.

반면 정호준 민주당 원내대변인은 "민주주의 살리기, 약속 살리기, 민생 살리기를 통해 국민의 기를 펴게 하는 국감을 할 것"이라며 "국민에게 희망을 일구는 새로운 국정감사의 전형을 보이기 위해 최선의 노력을 다하겠다"는 각오를 밝혔다.

이번 국감에서 피감기관은 국가기관 285개, 광역자치단체 및 시도교육청 31개, 공공기관 280개, 유관기관 34개 등 총 630곳이다. 1988년 국감이 부활한 이래 최대 규모다. 또한 일반 증인으로 채택된 기업인의 숫자는 총 1% 명으로 '경제민주화 바람'이 불어 닥친 지난해와 비교해 32명 많은 수준이며 2011년에 비해서는 두 배 이상 늘어났다.

국감기간 중 주말과 공휴일을 제외한 15일 동안 하루 평균 42개 기관을 감사해야 하기 때문에 올해 국감이 자칫 졸속으로 끝나지 않을까 하는 부정적 전망이 나오고 있다.

복지위, 기초연금안 공방
국감 첫날 가장 치열한 공방이 벌어진 곳은 보건복지위였다. 복지위 소속 야당 의원들은 정부의 기초연금안을 '공약 후퇴' 라고 몰아친 반면 여당 의원들은 '재정의 지속가능성을 위한 어쩔수 없는 판단'이라며 정부측을 옹호했다.

복지위 양승조 민주당 의원은 "대선이 끝나자마자 기초연금 공약을 후

퇴시킨 것은 애초에 지킬 의지가 없었던 것 아니냐"며 대선 때 기초연금 실무를 맡았던 이영찬 복지부 차관의 사퇴를 요구했다.

정부 기초연금안은 국민연금 장기가입자와 미래세대가 손해를 본다든지 적도 나왔다.

정부는 국민연금 장기가입자가 상대적으로 기초연금을 덜 받지만 손해는 아니라고 반박했다. 또 소득대비기 초연금을 지급하는 것보다 수혜 대상이 더 넓고 재정 부담은 적다고 주장했다.

새누리당 의원들은 정부 편에서 기초연금을 옹호했다.

정무위 유일호 새누리당 의원은 "연금보험료를 성실하게 납부하는 것이 손해라는 것은 사실이 아니다"라며 "국민연금은 납부한 것에 비해 많이 받기 때문에 20만원을 받지 못하더라도 연금을 포기하는 것이 손해"라고 설명했다.

'사초폐기' vs. '국정원 사전기획설'
2007년 남북정상회담 대화록을 둘러싼 논란은 국감장에서도 재연됐다. 국감 첫날 열린 안전행정부 국감장에서 새누리당 측은 '사초폐기' 문제를 강조한 반면 민주당 측은 '국정원 사전 기획설' 등을 강조하며 날선 공방을 벌였다.

새누리당 강기훈 의원은 "완성본에 가까운 남북정상회담 초안도 대통령기록물인 만큼 국가기록원에 이과하지 않고 임의로 삭제한 것은 법을 위반한 것"이라며 "수사결과에 따라 혐의가 인정되면 현행법에 따라 강력

한 처벌을 받아야 할 것"이라고 지적했다.

반면 민주당 백재현 의원은 "국가기록원 대통령기록관이 국가정보원 보관 기록물도 대통령기록물에 준해 관리돼야 한다고 유권해석해 통보했지만 국정원은 대화록 공개를 강행했다"며 "이는 국정원이 대선 불법 개입을 덮기 위해 대화록 공개를 사전 기획했음을 입증하는 것"이라고 강조했다.

4대강 사업은 대운하 사업이다, 아니다?

국토교통위원회의 국토교통부 국정감사에서는 4대강 사업과 관련한 여야 의원 간 뜨거운 공방전이 벌어졌다.

민주당 등 야당은 과거 이명박 정부가 대운하를 염두에 두고 4대강 사업을 추진했으며 이 과정에서 국토부도 공조했다고 비판했다. 반면 새누리당은 "4대강 사업은 대운하 사업이 아니다"며 야당은 사실과 다른 내용을 주장하고 있다고 반박했다.

민홍철 민주당 의원은 "함안보 등은 현재 쇄굴(강바닥이 파이는 현상)이 진행 중"이라며 "보에 대한 안전성 논란이 일고 있고, 4대강의 녹조 현상도 심각하다"고 말했다.

반면 여당 의원들은 4대강 사업과 관련한 논란을 야당이 불필요하게 키우고 있다고 주장했다. 조현룡 새누리당 의원은 "녹조 현상은 최근 고온 현상 때문이지 4대강 사업 추진만으로 나타난 현상이 아닌데도 야당은 왜곡하고 있다"며 "4대강은 수심이 얕아 화물선이 다니지 못하며 대운하와는



황교안 법무부 장관이 17일 법무부 청사에서 열린 국회 법제사법위원회 국정감사에서 의원들의 질의에 답하고 있다

전혀 다르다"고 말했다.

'호통' '면박' ... 국감 구태 여전

국정감사는 아직 초반인데 벌써부터 구태의 조짐이 일고 있다.

"웬만한 보고는 생략하세요. 통상 임금 문제는 의원들도 잘 알고 있으니 전교조(전국교직원노동조합) 문제나 보고하세요." (신계륜 환경노동위원회)

"부사장님 아들이 거기서 일해도 그렇게 합니까. 진짜 용광로 한번 꺼져 봐야 정신차립니까." (이종훈 새누리당 의원)

국정감사 첫날 각 국감장에서는 피감기관과 증인들을 향한 국회의원들의 '호통'이 재연됐다. 질문을 받고 대답을 하는 장·차관 및 민간 기업 증인들의 말을 끊기는 예사고 미리 준비된 자료만 읽으며 증인을 면박주는데 급급한 구태도 되풀이됐다.

여야 지도부가 앞장서 정책·민생 국감을 외치고 나섰지만 올해 역시 '호통 국감' '망신주기 국감'이 반복되고 있다는 비판의 목소리가 나오고 있다.

증인불참·선서거부, 파행 국감

해마다 파행을 거듭해 '불량 상임위'라는 불명예를 안았던 교육문화체육관광위는 올해도 여전했다. 교학사의 고교 한국사 교과서 집필진을 증인으로 채택하는 것을 놓고 여야간 공방으로 14일 교육부 등에 대한 국감은 오전 내내 열리지 못하다가 오후가 돼서야 국감을 시작했다.

미래위 국감에선 언론계 인사에 대한 증인이 불참하자 민주당은 동행 명령장 발부를 요청했지만 새누리당은 언론 자유를 침해할 우려가 있다며 반대했다.

이 와중에 여야 간 고성이가 오가며 충돌을 빚었고, 민주당은 규탄 성명으로 맞불을 놔다.

증인의 선서 거부 문제도 도마 위에 올랐다.

경찰청 국정감사에 출석했던 김용관 전 서울경찰청장의 선서 거부가 논란이다. 김 전 청장이 지난 8월에 이어 이번에도 선서를 거부해 야당은 물론 여당 의원들의 질타를 받았다.

hs0h@bostonkorea.com

국민연금 임의가입자 탈퇴 급증

정부의 국민연금 기초연금안 발표 이후 본격화

(보스톤 = 보스톤 코리아) 오현숙 기자 = 정부가 기초연금을 국민연금과 연계하겠다는 기초연금 도입안을 발표한 이후 국민연금 임의가입자 탈퇴가 급증하고 있는 것으로 나타났다.

지난달 25일 정부가 국민연금 연계 기초연금안을 발표, 국민연금 장기가입자에 불리하다는 의견이 나오자 탈퇴 건수가 대폭 상승한 것.

국회 보건복지위원회 소속 최동익(민주당) 의원이 국민연금공단으로부터 받은 '임의가입자 탈퇴 현황'에 따르면 지난달 1일부터 24일까지 국민연금을 탈퇴한 사람은 하루

평균 257명이었지만 국민연금 연계 기초연금안이 발표된 지난달 25일부터 이달 10일까지 하루 평균 탈퇴자는 365명으로 이전보다 40%나 급증한 것으로 나타났다.

반면, 매년 증가세를 보여온 국민연금 임의가입자수는 10월 초 현재 지난 연말보다 2만 2천 명 가까이 감소했다.

정부가 발표한 기초연금 방안에 따르면 국민연금 가입기간이 길수록 상대적으로 불이익을 받게 된다.

국민연금이 없거나 가입기간이 10~11년 이하인 소득하위 70% 노인은 월 20만원을 받고 가입기간이 1

년 늘 때마다 1만원씩 깎여 20년 이상은 모두 10만원만 받는다.

하지만 정부 당국은 결코 국민연금 장기가입자가 손해를 입지 않는다고 해명했다.

앞서 양성일 보건복지부 연금정책국장은 "국민연금 수급자는 절대 손해 보지 않으며 오래 가입할수록 유리하도록 마련했다", 최원영 청와대 고용복지수석은 "보험료를 성실히 납부하시는 분들이 손해를 본다는 이야기는 결코 사실이 아니다"고 공식입장을 내놓은 바 있다.

현재 국민연금은 의무가입 방식

으로 운영되기 때문에 소득이 있는 18세 이상 60세 미만의 국민연금의 무가입 대상자는 탈퇴가 어렵다. 사실상 국민연금에서 탈퇴하려면 직장을 그만두는 것 외에는 방법이 없는 실정이다.

하지만 사업장가입자나 지역가입자 외 임의가입자들은 본인이 원할 경우 가능하다. 임의가입자는 소득이 없는 전업주부나 학생 등으로 이들은 예외적으로 국민연금 가입과 탈퇴의 자유가 주어진다.

한편, 최 의원은 "정부가 기초연금을 하겠다면서 그동안 공들여 쌓아온 국민연금의 신뢰를 한순간에 무너뜨리고 있다"며 "임의가입자부터 시작된 탈퇴추세는 지역가입자의 대규모 미납사태로 이어질 가능성이 매우 크다"고 지적했다.

hs0h@bostonkorea.com



서울설렁탕

11월 4일 오픈 예정

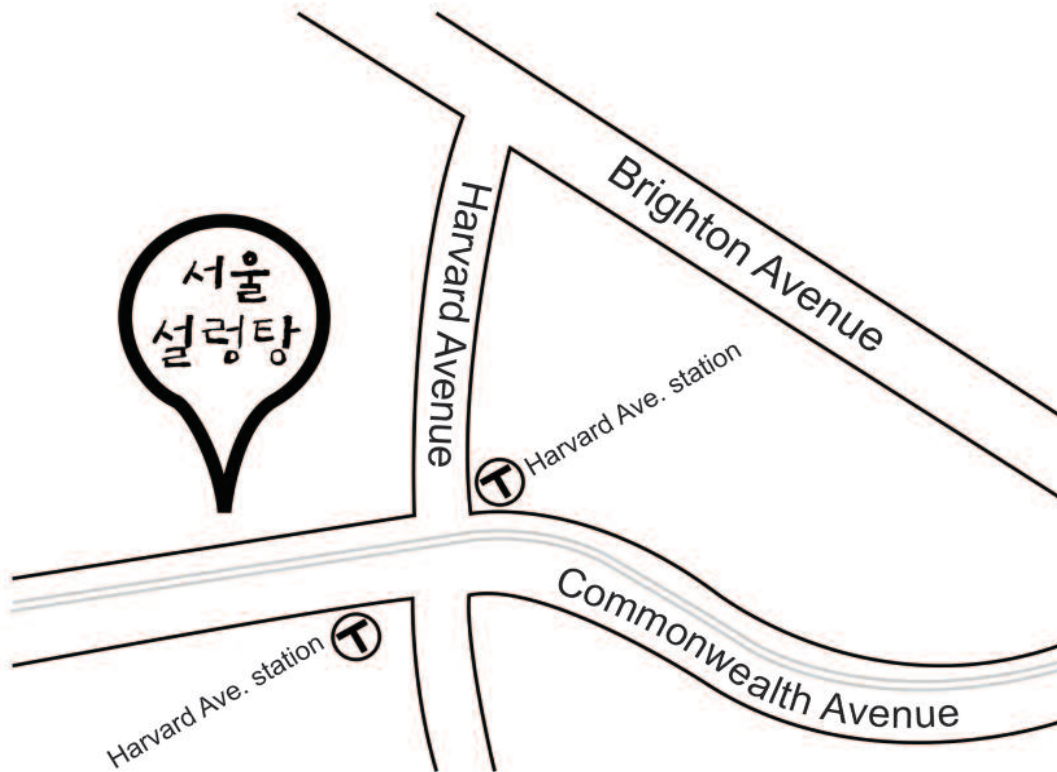

1245 Commonwealth Avenue, Allston

가족처럼 함께 일하실
성실한 직원을 모집합니다.
(서버, 찬모)

문의: 774.270.4578

THANK YOU EVENT

아모레 매장을 이용해주시는 고객님께 감사드리며 아모레에서 준비한 고객 감사 이벤트에 고객님을 초대합니다.
We appreciate you for being our valued customer. Please come join us at our Thank You Event. And receive your gift!

October 20th ~ 26th



\$150 이상 구매 고객님께
려 샴푸 3종을 드립니다
(\$30 VALUE)

Receive a Ryeo 3pc set (\$30 value) with \$150 purchase or more



\$90 이상 구매 고객님께
or 바이오에센스 구매 고객님께
올리브 핸드크림을 드립니다

Receive a Happy Bath Olive Hand Cream (60ml) with any IOPE Bio Essence or \$90 minimum purchase



실크인텐스 립스틱 구매시
모디네일을 드립니다

Receive a MODI nail with purchase of any LANEIGE Silk Intense Lipstick

프로모션 상품은 조기 품절될 수 있습니다. 상기제품은 사전 고지 없이 변동될 수 있습니다. Limited Quantity. Promotion is subject to change without prior notice.

AMORE Boston Inside H-Mart 3 Old Concord Rd. #210 Burlington, MA 01803 Tel. (781) 229-6800

www.pospay24.com



POWERED BY
WorldPayTM
Authorized Representatives Agent of
Citizen Bank, Providence, RI

PROSPay



크레딧 카드 서비스

마켓

요식업

뷰티전용 POS

도/소매 인터넷 쇼핑몰

저희 **PROSPay**가 도와드리겠습니다.



Agent / 상담원 모집

TEL_ **617 - 466 - 2212**

TOLL FREE_ **888 - 604 - 2190**

150 Eastern Ave #2FL Chelsea, MA 02150

ATM

Opening Hours

Monday~Friday
9:30am~9:00pm
Saturday
9:00am~9:00pm
Sunday
10:00am~8:00pm

릴라이어블 Market



Sale Week 10월 18일(Fri)~10월 24일(Thu)



타마키 골드
Tamaki Gold
\$21.99/15Lbs



햇 현미
CJ Het Brown Rice
\$13.99/15Lbs



스키야키(돼지)
Sukiyaki (Pork)
\$4.99/Lb



뉴욕불고기 NY Bulgogi
\$6.99/Lb



마루찬 야끼소바
Maruchan's Yaki Soba
\$2.99/17oz



서울순대
Korean Sausage
\$9.99/1.5Lbs



해태 고등어 소금구이
HAITAI Salted Mackerel
\$4.99/14oz



CJ 삼호
부산 어묵(종합)
CJ Samho Busan
Fish Cake
\$5.99/852g



아지노모토
새우만두
Ajinomoto Seafood
Dumpling
W/Shrimp (Family Pack)
\$6.99/24.7oz



CJ 생 오이 물만두
CJ Cucumber &
Meat Dumpling
\$6.99/28oz



시라키쿠 게맛살
Shirakiku
Imitation Crab Stick
\$4.99/1.1Lbs



624g
왕 공치캔
Wang Caned
Mackerel Pike
\$1.99/400g



사조 로하이
매운 바베큐 참치
BBQ Flavored
Canned Tuna(Hot)
\$6.99/3can(Bundle)



동원 참치3캔
DongWon Tuna
\$8.99/8.82oz
x3cans



생 재래 조선김
Season Laver
\$5.49/12pk



아씨 보리차
Rosted Barley Tea
\$ 7.99/4Lbs



CJ 쇠고기 다시다
CJ Dashida (Beef)
\$9.99/2.2Lbs



백설 햇 자른 당면
Beksul Sweet
Potato Noodle
\$3.49/500g



삼양 라면
Samyang RaMen
\$13.99/20pc(Box)



일본 우동
Myjo Tokusen Udon
\$3.99/36.45oz



광동 진한 까망콩 두유
Black Soymilk
\$6.99/12pk(Box)



빼빼로 Pepero
\$2.99/180g



아몬드 빼빼로 Almond PePero
\$3.49/128g



에이스 Ace Cracker
2 for \$1/4.27oz



연양갱
Sweet Red Bean Jelly Bar
2 for \$1/1.94oz



릴라이어블 마켓

전화 | 617-623-9620, 주소 | 45 Union SQ, Somerville, MA 02143

릴라이어블 비디오, 한국 드라마, TV쇼 DVD 대여 합니다.

사업의 시작은

Lee Associates

이경해 부동산

1.800.867.9000



Broker & Realtor(1985년부터 보유) 사업 및 부동산 무료 상담

상가건물, 콘도, 아파트건물 투자하실 분 환영
1031 Exchange 서비스, 비즈니스 용자 알선
미 전역 프랜차이즈 비즈니스
항상 리스팅 60-70보유

E2 비자 사업체, 비즈니스 무료상담
크고작은 세탁소들, 론드로맷(Laundromat) 많음
주유소, 식당, 편의점, 주류판매점등 다양한 사업체
항상 원하시는 사업체를 찾아드립니다.

Cell.....508.962.2689
Tel.....781.297.5679
www.leebrokers.biz
Email..kayleebrokers@aol.com

- 캠브리지 세탁소+셔츠유닛 연매상 \$280,000 매매가격 \$210,000
- 보스톤 남쪽 피자 연매상 \$300,000 한국식당으로 전환 가능
- 부동산+세탁소(1층) 연매상 \$280,000 2unit Apartment(2층, 렌트 월 \$2,800)
- 보스톤 남쪽: 중식+스시 연매상 \$ 1M+ Full Liquor 면허증
- 다운타운 보스톤 로비샵 (Lobby shop) 주 6일 오픈 로터리포함, 매매가격 \$79,000
- 전국 체인 델리, 고급 몰 안에 위치 연매상 \$560,000
- 보스톤 남쪽: 데어리퀸/오린지줄리어스, turnkey 경영, 연매상: \$300,000
- 식당 아침, 점심 보스톤 북쪽 주 6일 오픈 연매상 \$180,000
- 뉴튼 세탁소: 연매상: \$120,000+ 홀세일: \$100,000 오너 파이낸스(50%)
- 아침+점심(5일) 보스톤 점심만, 연매상 \$250,000 아침 첨가할 수 있음
- 동양그로서리 연매상 &800,000+부가수익, 비어+와인, 로터리 저렴한 매매가격 \$129,000
- 보스톤 북쪽 세탁소 Full Plant 연매상 \$250,000 소유자 은퇴
- 보스톤 동북쪽 세탁소 Full Plant 연매상 \$370,000 매매가 285K 소유자 은퇴
- 론드로맷: 보스톤 연매상 \$180,000 새 장비들 (2010년)

- 드롭오프: 보스톤 북쪽 연매상 \$208,000 소유자 부재중 경영, 좋은 렌트
- 타이식당: 보스톤 서쪽, 바로 영업 가능, 연매상 \$350,000
- 상가건물 4, 5 유닛 고급동네, 100% 수리 완료 매매가격 \$789,900
- 섬머빌 론드로맷 연매상 \$180,000
- 세탁소 Full Plant +셔츠유닛, 뉴햄프셔, 연매상 \$100,000 Owner finance 가능
- 세탁소 Full Plant +셔츠유닛, \$300,000 +Owner finance 가능
- 론드로맷 +부동산, 연매상 \$230,000 소유자 부재중 경영, 카드시스템, 물값 절약가능-우물보유
- 론드로맷: 연매상 \$60,000 캠브리지, 부수입! 무인 자동시스템 완비, 소유자 부재
- 드롭오프 +루트세일: 연매상 \$280,000 공장가능, 소유자 사망, 좋은 매매 가격
- 드롭오프: 보스톤 서쪽 연매상 \$140,000 Full Plant로 할 수 있음
- 뉴튼지역 세탁소 +셔츠 유닛, 연매상 \$160,000
- 동양식당: 연매상 \$250,000 새 시설, 학교 급매매 Any Offer 받음
- 세탁소 뉴튼지역, 연매상 \$145,000 19년 경영, 매매가격 \$139,000
- 드롭오프+론드로맷: 연매상 \$455,000-100% 소유자부재 Working owner 매상증가 가능성



보스톤 교육원

Secondary/College Process

- 중/고/대학 진학 상담
- 전학수속 및 인터뷰
- 원서 작성 / Essay 교정 외...

학원 프로그램

- 교포 학생들을 위한 주중/주말 프로그램
- 유학생을 위한 주말 프로그램
- 단기간 방학 프로그램 외...

가디언쉽 / 유학유무

- 학기 별 학교 방문/교사 및 교과목 상담
- 각 종 봉사활동 / Extra-curricular 제공
- Summer Program 제공 외...

SAT1 주말(토요일) 준비반

- SAT 시험 일정: 10/5, 11/2, 12/7
- 수업 기간: 9월14일 ~ 12월1일(토)
- 수업 시간표:
09:00 ~ 10:00 : Vocab. Test
10:00 ~ 12:00 : Reading/Writing
12:00 ~ 1:00 : Lunch
1:00 ~ 3:00 : SAT1 실전 문제 풀이

지도 교사

- [Heather Morton]
- SAT1 Reading Section
 - PH.D in English
 - Teaching at BEW for 3 years

BEW 추수 감사절 프로그램

- 프로그램 일정: 2013.11.23 ~ 11.30 (11월 28일 추수감사절 당일은 휴강)
- 프로그램 내용
✓ SAT1 / SSAT/ TOEFL Class (4명이상)
✓ SAT2 Subject Test prep (Math/ Science / History/ Language)
✓ All subjects for Private tutoring
✓ National Contest(AMC10&12)
✓ Presentation for Secondary / College admission strategy (11/30(토))
- 프로그램 정보: www.bostonedu.org
* Ride & homestay 서비스 제공

최근 3년 교육원생 대학 입학 현황

Harvard(2), MIT(4), Dartmouth(4), Duke(4), NYU(10), Johns Hopkins(7), UPenn(2), Coenell(4), Emory(9), Princeton(3), Stanford(1), Oxford(1), Brown(3), Columbia(8), Michigan(1), Georgetown(3), UC계열(3) 등.

최근 3년 교육원생 중.고등학교 입학 현황

Brooks(5), Kimball Union Academy(4), Middlesex(4), Phillips Andover(2) Phillips Exeter(1), St. Mark's(8), Choate Rosemary Hall(1), Cambridge School of Weston(1), NMH(3), Fay(1), Kent(2), Cushing(2), Canterbury School (CT)(1), Dana Hall(1), Concord(2), Governor's(1), St. Paul's(2), Loomis Chaffee(1)

Boston Education World, Inc. 보스톤 교육원
128 Wheeler Rd. #301, Burlington, MA 01803 3
tel. 339.234.5255 / fax.339.234.5258
www.bostonedu.org
문의: info@bostonedu.org
수업 문의: academicservices@bostonedu.org