

160 main street  
Stoneham, MA02180  
438.6170  
www.sengkkimlaw.co

# 보스톤코리아

BOSTONKOREA.com

뉴스타 부동산  
주택 / 콘도  
비즈니스 / 건물  
1280 WASHINGTON ST, SUITE 1330  
DORCHESTER, MA 02122  
www.starrealty.com

POSTMASTER: Send Address Changes to 161 Harvard Avenue, Suite 13, Allston, MA 02134    전화: 617-254-4654, 광고문의 전화: 617-775-8474    ISSN 1554-6942

## 박성호 씨 마샬 장학생 선정

웨스턴고 거쳐 예일대 졸업  
34명 장학생 중 유일한 한인

(보스톤 = 보스톤코리아) 김현천 기자 = 보스톤 지역 출신 한인 박성호(미국명 데렉 박) 씨가 한인으로서 유일하게 2014 마샬 장학생으로 선정돼 화제를 모으고 있다.

지난 5월 생태학과 진화생물학 전공으로 예일대를 졸업한 박성호 씨는 현재 플로리다주 탐파에 있는 '모르핏 암 연구센터'에서 연구원으로 근무하고 있으며 내년 9월부터 영국의 옥스포드대로 유학할 예정이다.

마샬 장학생은 영국 의회가 제정한 장학제도로 매년 전국 우수 대학 졸업생 가운데 학점 3.7이상인 30~40명을 선정하고 있다. 선정 기준에는 성적 외 인성, 지도력, 전문 지식 등 다방면의 심사가 이루어지는 것으로 알려져 있다.

뉴욕을 비롯한 미 전국 8개 도시에 있는 영국 대사관과 영사관 등에서 심사를 하고, 선정된 장학생들에게 옥스

포드와 캠브리지 등 영국 대학에서 최소 2년을 유학하도록 혜택을 주고 있다. 마샬 장학생 출신 한인으로는 미 국무부 법률고문과 예일대 법대학장을 역임한 고흥주 현 예일대 국제법 정교수와 석지영 하버드대 중성교수 등이 있다. 웨스턴에 거주하며 2009년 웨스턴고등학교를 졸업하고 지난해 예일대를 졸업한 박씨는 부모와 학교 지도교수들에게 감사의 뜻을 전하며 "앞으로 더욱 정진하여 >>7면으로 계속



유일한 한인으로 마샬 장학생에 선정된 박성호 씨. 웨스턴 고등학교 출신으로 예일대를 우수한 성적으로 졸업했다

## 보스톤한인성당 보스톤 대교구 본당 승격

기념미사 산 오말리 추기경 집전  
월남, 중국, 히스패닉 앞서 정식 본당

(보스톤 = 보스톤코리아) 김현천 기자 = 보스톤한인성당(이하 성 앙투안 다블뤼 성당)이 뉴잉글랜드 지역에서 한인성당으로서는 유일하게 정식 본당으로 승격받아 오는 성탄절을 앞둔 12월 22일 일요일 오전 11시 30분, 기념 미사를 개최한다. 이번 미사는 보스톤 대교구 장 산 오말리 추기경이 집전할 예정이다.

보스톤한인성당은 본당 승격과 동시에 정식 명칭 '성 앙투안 다블뤼 성당'으로 개칭되며 보스톤 대교구의 지침을 따르게 된다.

성당의 명칭을 딴 앙투안 다블뤼 성인은 조선 시대 순교한 103인의 성인 중 한 명이다. 도미니코 정광호 신부는 "외국에 나와 사는 이민자로서 그분의 선교 정신을 기리기 위해 그분의 이름을 사용했다"고 밝혔다.

성 앙투안 다블뤼 성당은 1976년

7월 25일 프란치스코 성당에서 원필호 신부와 30여명의 유학생 및 한인들이민자들의 자생적 모임으로 시작, 37년만인 지난 7월 교구로부터 정식본당으로 인정 받았다.

도미니코 정광호 신부에 의하면 미국 내 한인성당의 본당 승격은 열 손가락 안에 꼽힐만큼 드문 일이며, 200년 이상의 역사를 지닌 보스톤 교구 내에서는 처음 있는 일이다.

신앙공동체로서의 발전과 한인의 위상을 보스톤 지역 미국 카톨릭 지역사회에 널리 알린 것 외 보스톤 로만 카톨릭 역사에서 아주 특별한 의미를 지니고 있다는 것.

보스톤 대교구 산하에는 한인성당보다 많은 신자를 가진 월남, 중국, 히스패닉 성당이 있지만, 한인성당은 이들보다 우선해 정식으로 교회법적 지위를 인정 받은 것이다.

현재 700여명의 등록 신자를 두고 있는 성 앙투안 다블뤼 성당은 남쪽으로 로드아일랜드와 북쪽으로는 뉴햄프셔, >>4면으로 계속

이민법  
상법  
민·형사소송  
부동산 매·무동산법

**성기주 변호사**  
Kiju Joseph Sung

617-504-0609  
Cambridge Office  
929 Massachusetts Ave.  
Cambridge, MA 02139  
www.kelylee.com

11월, 2014년 2월, 3월, 4월 필수개항  
보스톤 → 인천 (왕복) ONLY stop

**\$1073** 부터

▶ 본국으로 되돌아갈 때 항공권 구매비  
▶ 미국-중국 왕복시 4월 1일 출발 시 100달러  
▶ 도시권 내 무료 공항픽업, 호텔, 라운지 및 4시간 무료 주차 서비스

1-888-810-4223 (Toll Free) / 617-424-9986

한국어 상담 | 월~금 12pm - 6pm  
예약센터 | 영어, 일어 only 1-877-480-4223 (24hr)

미메일 helm@face-korea.com  
홈페이지 www.face-korea.com  
페이스북 www.facebook.com/face-travel-korea

**FACE TRAVEL**

이예셀 Ezer Lee  
(NMLS#859995)

주택용자, 재용자전문

✓ 무료 P&S 변호사 검토  
✓ 노포인트, 노클로징비용  
✓ 신뢰와 성실로 끝까지

내 집 마련 꿈을 이루어드립니다

One Brattle Square  
Cambridge, MA 02138  
ezer.lee@gmail.com

**T. 781.591.2722**  
Boston Korean Mortgage.com

뉴스타 부동산의 나원태, 제이슨 전의  
경험과 전문성으로 명쾌한 해답을 드리겠습니다

Lexington, Newton, Allston, Brighton, Cambridge, Boston

MA, RI 전 지역의 리스팅 구축, 빠른 정보 전달, 정확한 정보, 철저한 분석으로 최적의 결과 창출, 완벽한 팀워크를 통한 차별화된 부동산 마케팅 제공

**나원태 Realtor**  
매주 전체 뉴스타 부동산 금탑 다수 수상  
Direct: 617.642.3156  
wonra@newstarrealty.com

**Exclusive Listing: 외주 상점**

- Mattapan, 성업중인 옷가게
- 안정적인 수입, 모든 inventory 포함
- Asking \$100,000

**제이슨 전 Realtor**  
매주 전체 뉴스타 부동산 금탑 다수 수상  
Direct: 617.642.5670  
jason.jeon@newstarrealty.com



# 개천에서 용 나는 보스턴

장명술 | 보스턴코리아 편집장 editor@bostonkorea.com

세상일은 뒤집혀야 재미있다. 영화는 마지막 반전이 흥미를 키운다. 스포츠는 역전승이 가장 짜릿하다. 삶도 예외일 수 없다. 그런 의미에서 보스턴은 반전의 도시다. 보스턴에 살면서 그것을 아직 피부로 절감하지 못하고 있다면 보스턴의 삶을 만끽하고 있지는 못하다는 증거다.

보스턴 연고 프로 풋볼팀 뉴잉글랜드 패트리엇츠는 매년 뒤집는 경기의 진수를 보여주는 팀이다. 올해 7점 이하로 승부가 난 게 무려 10경기, 이중 8경기를 승리했다. 소위 팬들의 가슴을 들뜨게 했다. 지난 달 21일 NFL 최강팀으로 꼽히는 덴버 브랑코스를 꺾었던 역전승은 백미였다. 초반 연이은 실책으로 전반전까지 24-0으로 뒤져있었다. 그러나 후반들어 34점을 몰아 득점하며 승부를 연장으로 이끌었다. 연장에서 패트리엇츠는 필드골을 성공, 37대 34로 극적인 승리를 거뒀다.

쿼터백들의 인생도 흥미롭다. 패트리엇츠의 탐 브래디와 브랑코스 패이튼 매닝은 현시대 최고 쿼터백으로 꼽힌다. 정상에 있는 이들이지만 걸어온 길은 달랐다. 패이튼 매닝은 대학시절부터 NFL급 쿼터백으

로 꼽히며 1순위로 프로에 드레프트됐다. 반면 브래디는 2000년도 드레프트에서 6라운드 199번째 선수로 뽑혔다. 지금은 패이튼 매닝과 나란히 특급 쿼터백이다. 하지만 그는 매닝과의 대결에서는 압도적으로 우세했다. 그런 그가 또 한번의 역전승을 일궈냈으니 삶도 경기도 반전이였다.

지난해 꼴찌 팀에서 올해 월드 시리즈 우승을 일궈낸 보스턴 레드삭스의 승리도 극적이였다. 레드삭스가 우승 과정 중 가장 힘든 경기를 치렀던 것은 디트로이트 타이거즈와의 아메리칸리그 챔피언십 시리즈였다. 1차전에서 1대 0으로 무너졌다. 2차전도 다르지 않았다. 올해 최고의 투수 마크 서저가 선발로 나서 5와 3분의 1이닝 동안 퍼펙트 게임으로 레드삭스 타선을 틀어 막았다. 그러나 5-1로 뒤지던 8회말 데이비드 오티즈의 동점 만루홈런이 모든 흐름을 바꿔 버렸다. 짜릿한 역전승을 거둔 레드삭스는 우승까지 일궈냈다.

데이비드 오티즈는 당대 레드삭스의 최고의 클러치 히터다. 그러나 그의 시작부터 각광받지는 못했다.

도미니칸 리퍼블릭에서 고등학교를 졸업하고 시애틀 매리너스의 마이너리그에서 선수생활을 시작했다. 이후 미네소타 트윈스로 트레이드됐다. 그곳에서 메이저리그와 마이너리그를 오르락 내리락했다. 부상으로 이렇다 할 성적을 내지 못했던 그는 2002년 시즌 후 방출됐다. 갈 곳 없던 그를 보스턴 레드삭스가 대타로 쓸 요량으로 힐값으로 데려왔다. 그러나 2003년부터 그의 반전이 시작됐다. 2004년엔 끝내기 홈런, 끝내기 안타로 레드삭스를 3게임을 내주고 4연속 승리를 거둔 메이저리그 역사상 최초의 팀으로 만들었다.

지난 11월 끝난 보스턴 시장 선거도 역전승으로 마무리됐다. 마틴 월시 시장 당선자는 선거 내내 여론조사에서 같은 아이리쉬 출신인 존 카넬리 후보에게 뒤져 있었다. 하지만 점차 격차를 좁혀가더니 막판 뒤집기에 성공했다.

일부는 노조의 힘으로 당선됐다고 평가한다. 그가 일궈온 삶의 과정이 서민들의 마음을 움직인 데 있었다는 것을 간과한 이야기다. 그는 1950년대 이민 온 아일랜드계 부모 사이에서 태어나 도체스터에서 자

랐다. 7살 겨울 암 진단을 받았다. 의사는 그다음해 봄을 보지 못할 것이라 예측했다. 젊었을 때 알코올 중독 일 정도로 술을 마셨다. 1990년 술집에서 다름으로 인해 다리에 총상까지 입었다. 95년 이래 술을 마시지 않고 있는 그는 아직도 중독자들의 심리치료 모임인 <알코올 어나니머스>에 참석하고 있다.

정치인이었던 아버지와 판사였던 어머니 사이에서 유복하게 자라나서 변호사를 하다 보스턴 광역구 시의원을 지낸 카넬리와 완벽하게 대비되는 인생인 것이다. 3루에서 출발하는 카넬리보다는 알코올 중독자 마틴 월시에게 사람들의 마음이 모여진 것이다. 인생의 쓴 맛을 경험한 그가 서민과 소수민족의 아픔을 잘 이해할 수 있다는 판단이 그에 대한 선택으로 이어졌다고 볼 수 있다.

뒤집을 수 있다는 것은 꿈을 꾸어도 좋다는 반증이다. 어려움을 성공으로 만들고 꿈을 현실로 만드는 반전이야말로 사회가 건강하다는 의미다. 자본주의가 300년이나 된 미국사회 특히 보스턴에서 이 같은 반전과 역전을 목격하는 것은 우리에게

개 아메리칸 드림을 여전히 간직해도 된다는 보증서 같은 것일 수 있다.

인터넷과 소셜미디어를 떠도는 <8살의 꿈>이란 노래가 있다. “나는 부산 초등학교를 나와서 국제중학교를 나와서 민사고를 나와서 하버드대를 갈거다. 그래 그래서 나는 내가 하고 싶은 정말 하고 싶은 미용사가 될거다”. 자본주의 60년의 한국사회에서 이런 왜곡된 반전이 가슴 아프게 한다. 본질보다는 치장이란 껍데기가 중요한 사회분위기를 반영한다. 실력보단 학위가 중요하니 가짜 논문이 판을 친다. 과연 이런 한국에서 알코올중독자가 서울 시장에 당선될 수 있을까.

12월 달력이 한장 밖에 남지 않았다. 기일이 얼마 남지 않았지만 무언가 삶의 반전을 만들기에 충분한 시간이다. 한 해가 간다는 것에 매달리기 보다는 충분히 꿀꿀 수 있다는 사실에 주목하자. 지금 어려움을 겪고 있다면 그게 자산이다. 여기는 반전의 도시, 아직도 개천에서 용나는 보스턴이다. 보스턴은 미용사를 하다가 하버드대에 입학하는 반전이 현실화될 수 있는 곳 아닌가.

**<진료 과목>**  
 \* 일반 치과 \* 잇몸 질환 치료  
 \* 신경 치료 \* 보철 전문  
 \* 보톡스 & 필러

**주요 보험**  
 Delta, BCBS, Aetna,  
 Cigna, MetLife,  
 MassHealth,  
 etc.

## 케임브리지 덴탈

**큰 웃음을 드립니다**

**Cambridge Dental Associates**  
 126 Inman Street  
 Cambridge, MA 02139  
 (617) 492-8210  
 한국어 진료 상담 가능

www.gracesalonsboston.com  
 영업 시간 월요일~금요일 10시~7시  
 토요일: 9시~8시  
 예약을 하시면 기다리지 않아도 됩니다.

각종 헤어 컷과 펌 그리고 스킨케어  
**젊음과 아름다움을 창조하는 곳!**

- 매직 스트레이트 Magic Straightening
- 브라질 케라틴 브라질 케라틴 Brazilian Keratin Treatment
- 스레딩 Threading
- 디지털 펌 & 셋팅 펌 Digital Perm & Setting Perm
- 아이론 펌 Iron Perm
- 헤어 컬러링 Coloring (GOLDWELL 사용)
- 헤어 에니큐어 (핸들링) Hair Manicure
- 헤어 큐어 & 피디큐어 Manicure & Pedicure
- 왁싱 Waxing
- 얼굴 마사지 Facials
- 웨딩 서비스 Wedding Services

**Grace Salon**  
 프리미엄 토탈 헤어 샵  
**그레이스 컷팅 클럽**  
 617-623-2430  
 56 Union Sq. Somerville, MA 02143  
 한국관광진흥원 건물에 위치해 있습니다.

## 올해의 한인상 수상자 박석만 씨

40여년 간 한인회 후원  
한인회 연말 맞아 푸짐한 시상 준비

(보스톤 = 보스  
톤코리아) 김현천  
기자 = 뉴잉글랜드



드한인회(회장 한선우)가 올해의 한인상에 40여년 간 꾸준히 한인회를 후원해온 박석만 씨(84세)를 선정했다.

한인회는 주로 한인회 활동과 직접적인 연관이 있는 한인인 우선적으로 선정해 왔으나 올해는 오랜 지역 원로이자 드러나지 않는 봉사를 일관해온 한인인을 조명, 지역 한인들에게 한층 가까이 다가갔다.

한선우 회장은 “물심양면으로 한인회를 도와온 원로다. 이사들과 임원들 모두 의견의 일치를 보았다” 며 오는 15일 개최되는 한인회 연말파티에서 시상할 것이라고 말했다.

박석만 씨는 37년 전 보스톤 지역으로 이민, 자동차 정비업체 ‘오토바디’를 운영하며 한해도 빠짐없이 한인회비를 납부하는 한편, 한인회를 후원해 왔다.

“부끄럽다. 아무 한 일도 없는 나는 자격이 없다” 며 겸손함을 표한 박석만 씨는 “한인회를 도와야

한인회가 일을 하지 않느냐. 옛날에는 보스톤 지역에 한인들이 얼마 없었다. 그래서 더욱 한인사회를 위해 수고하는 한인회를 도와야 한다고 생각했다” 고 말했다.

한편, 한인회는 올해 수상을 늘려 총 4개 부문에서 시상식을 한다. 올해의 한인상 외 총영사상으로는 이학렬 노인회장을 선정했고, 코리아나의 김영순 사장에게는 감사장을 전달한다. 또한 단체상에는 보스톤 한인합창단이 수상자로 선정됐다.

한선우 회장은 “매년 한인회 연말파티에 도네이션을 하는 등 한인회를 후원하고 있는 코리아나의 김영순 사장에게 감사의 마음을 전하고자 한다” 고 밝혔다.

또한 이학렬 노인회장은 지난 임기동안 화목하게 노인회를 이끌었으며, 보스톤합창단 또한 한인회와 한인사회를 위해 다방면으로 많은 활동을 해 주었다고 선정 이유를 밝혔다.

hckim@bostonkorea.com

## 한선우 회장은 주지사 표창장 수여

미국 대통령 표창도 목표

(보스톤 = 보스톤코리아) 김현천 기자 = 한인회가 올해 시상 부문을 대폭 늘려 풍성한 연말 분위기를 연출하는 가운데 한선우 회장이 매사추세츠 주지사 드별 패트릭으로부터 표창장을 전달 받았다.

한인회 측에 의하면 드별 패트릭은 상장과 함께 보내온 서신을 통해 한인 사회의 화합과 단결을 위해 힘써온 한선우 한인회장의 노고를 치하했으며, 미국 내의 소수민족이 서로 화합하고 단결함으로써 미국 주류사회의 발전에 크게 이바지하고 있다고 전했다.

또한 이러한 화합이 소수 민족간의 화합으로만 그칠 것이 아니라 상호 연계하며 함께 발전할 수 있는 모델도 제시해 주길 부탁했다.

한선우 회장은 “이번 표창이 갖는

의미는 개인적인 영광에 그치는 것이 아니라 향후 한인회를 위해 많은 희생과 노력을 마다하지 않는 한인회장들에게 주지사로부터 감사의 표창을 받을 수 있는 발판을 마련한 데 있다” 고 전했다.

한선우 회장은 한인사회를 위해 봉사하고 있는 한인회장들에게 향후 명예적 보상이 돌아갈 수 있도록 임기중에 많은 노력을 기울이겠다고 전했다. 한 회장은 미국 대통령으로부터 표창장을 받을 수 있는 길 또한 모색하겠다는 의지를 밝혔다.

hckim@bostonkorea.com



드별 패트릭 주지사가 한인회 쪽으로 보내온 감사표창장(상단우측)과 한국전 참전용사 보은행사에서 감사의 인사를 하고 있는 한선우 회장

보스톤코리아  
BOSTONKOREA.com



**Publisher & C.E.O**  
장명술 Myong Sool Chang

**Writer**  
김현천 HyunCheon Kim  
정성일 SungIl Jung  
최선희 SunHee Choi  
박현아 HyunAh Park  
오현숙 HyunSook Oh

**Graphic Designer**  
양성대 SoungDae Yang  
최선희 SunHee Choi  
조태령 TaeLyoung Cho

**Marketing**  
최성우 SeongWoo Choi

**Web Master**  
정한웅 HanWoong Chung

**Contribution part**

백린 Rin Paik  
신영각 YoungGak Shin  
공정원 JungWon Gong  
김은한 EunHan Kim  
백영주 YoungJoo Paik  
성기주 KiJoo Sung  
신영 Young Shin  
윤희경 HeeKyung Yoon  
이명덕 MyoungDuck Lee  
앤드루콕 Andrew Koak  
앤젤라엄 Angela Um  
정준기 JoonKi Jung  
이선영 SunYoung Lee  
소피아 Sophia  
홍하상 HaSang Hong  
오승준 Albert Oh  
이명원 Myung Won Lee  
장동희

**& TV 사업국**  
617-955-9459

**레이디경향**  
617-775-8474

제휴업체 | 연합뉴스 | 미션협 회원사 | 세한연 회원사



맞춤식 교육 Mathematics • Verbal • Testing Skill

# SAT Plus

## SATI 및 SATII 준비 전문학원

TEL: 781-398-1881

2 Winter Street Suite 104, Waltham, MA 02451

### SAT Plus Fall Schedule

Starting September 7, 2013

Class	Time
PSAT/SAT Prep (Grade 11)	9:00AM - 11:00PM Saturday
PSAT/SAT Prep (Grade 10)	11:30AM - 1:00PM Saturday
Reading/Math (Grade 9)	1:30PM - 3:00PM Saturday
SAT Prep (Grade 12)	4:00PM - 6:00PM Saturday
<b>One on One Tutoring</b>	<b>3:00PM - 10:00PM Sunday - Thursday</b>



Rocky Hill School 과학 및 수학교사 Disciplinary Committee  
MIT 생물학 학사학위  
Who's Who Teachers of America-1992년 선출  
Tandy Award Finalist(수학 및 과학분야 우수교사 표창)  
지난 10년간 SAT I 및 SAT II 개인교습

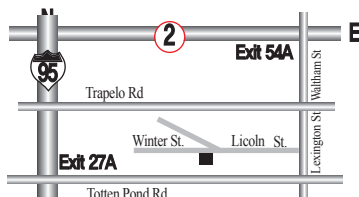

“항상 Tutoring이 가능합니다!!”

English Writing, Biology, History, Chemistry, Math, Physics

10년 이상의 지도경력으로 우수한 학생을 배출하신 한상훈 선생님이 항상 지도하시고 계십니다.

# 한국에 “성탄 및 연말 선물” 서두르세요

## 성탄선물

### 16일까지 발송해야

(보스톤 = 보스톤코리아) 김현천 기자 = 크리스마스와 연말연시를 맞아 한국의 친지나 친구들에게 선물을 보내고자 하는 한인들은 오는 12월 중순까지 택배 업체를 통해 물품을 배송해야 할 것으로 보인다.

보스톤 지역 택배업체에 따르면, 해마다 이맘때 블랙 프라이데이를 전후해 배송물량이 폭주한다는 것.

따라서 연말 또는 설날에 맞춰 선물이 도착하길 원한다면 택배 배송기간 및 한국의 통관절차 등을 감안해 서두르는 편이 좋다.

성탄에 맞춰 선물을 보낸다면 늦어도 16일까지는 발송해야 하며 새해 선물은 크리스마스 이전에 부치는 것이 좋다.

보스톤 한인택배 김경신 팀장은 “블랙프라이데이를 낀 연말 물량이 폭주하고 있으나 고객들의 소중한 물품을 조금이라도 빠르게 배송하기위해서 최선의 노력을 다하고 있다” 며 세관통관에 지연되지 않도록 “상품 주문 및 신청서 작성 시에 조금만 더 신경 써 주기” 를 부탁했다.

즉, 신청서 작성 없이 물건부터 입고



된 경우, 트래킹 번호를 기재하지 않은 경우, 신청서와 실제 도착상품이 일치하지 않는 경우(상품명, 수량, 색상, 사이즈 등), 실제 도착할 상품이 여러 개 이나 신청서에 대표 품목 하나로만 기재한 경우, 수취인의 주소와 연락처가 정확하지 않은 경우에는 물품이 배송되지 않는다.

또한 군부대 주소로는 택배를 보낼 수 없다.

와인을 선물할 경우는 개인이 보낼 수 있는 양은 1병으로 제한되어 있으며 최근 블랙 프라이데이 때 한국의 친지나 지인으로부터 주문이 폭주했던 TV 같은 전자제품의 경우, 수취인이 FCC 740 Form 제출해야 한다.

선물용 섬유나 신발류는 정식통관이 필요하지 않으나, ‘One Ladies wool sweater for Birthday Gift(생일 선물 목적인 여성 스웨터)’ 와 같이 구

체적이고 정확한 문구를 기재해야 한다. 비타민 & 건강보조식품(오메가3, 칼슘 등)을 선물로 보낼 경우는 최대 6병이 개인통관으로 가능하다

아울러 수취인의 주민번호를 요구하므로 접수할 때 미리 알려주는 것이 훨씬 통관이 수월해진다.

그의 화장품은 ‘BioCell Collagen II(소해면상뇌증 관련품목으로 콜라겐(젤라틴)포함)’, ‘ACNE (free, anti)’ 등 단어가 반영된 제품은 통관이 안되므로 선물 용품에서 제외하는 것이 좋다.

보다 자세한 것은 관세청 홈페이지 (<http://www.customs.go.kr/kc-shome/index.jsp>) 또는 한인택배 홈페이지 (<http://www.bostonhanjin.com/>)를 참고하면 된다.

hckim@bostonkorea.com

## 성 앙투안 다블뤼 성당, 신자들 보여준 믿음이 큰 힘



정광호 도미니코 신부

▶▶1면에 이어서 그리고 매사추세츠 주 서쪽 스프링필드에서도 교인들이 미사에 참여하고 있다.

수차례 이전을 하던 성당은 1996년, 와반에 위치한 성 필립 네리 (St. Phillip Neri)로 이전해 미사를 보던 중 지난해 말 뉴튼에 소재한 콜푸스 크리스티 교회를 구입, 이전을 했고 올해 승격하는 겹경사를 맞은 것.

성 앙투안 다블뤼 성당의 교인 김성군 변호사에 의하면 지난 2007년 정광호 도미니코 신부가 부임하면서 성당 리더십들과 더불어 미국 교구 쪽과의 소통에 힘썼다.

정 신부는 캐나다 수도원 출신으로 영어 소통이 원활해 미국 교구에 한인공동체의 발전을 알리고

본당건물 인수에 힘썼으며, ‘정식교구’ 로 인정 받고자 주력했다

정광호 신부는 “신자들이 보여주는 믿음이 가장 큰 힘이 됐다.”며 “이는 교구 측에서 한인 신앙공동체의 입지와 발전을 인정한 것” 이라고 말했다.

hckim@bostonkorea.com



뉴튼에 소재한 성 앙투안 다블뤼 성당 모습

## 나쁜 치아를 만났다면 좋은 의사를 만나야 합니다.



진료과목  
일반치과  
신경치료  
잇몸질환치료  
보철전문  
보톡스&필러

주요 보험  
Delta, BC/BS,  
Aetna, Cigna,  
Metlife, etc

한국인  
진료 상담 가능  
응급치료 가능

캠브리지 덴탈 어넥스  
**Cambridge Dental Annex**

617.871.1482

Tel 617.871.1482  
Fax 617.871.1483

www.yasuboston.com



## 야수 레스토랑

자녀를 위해 요리하는 엄마의 마음을 담았습니다

야수는 작은 나뭇잎에서부터 요리 하나하나까지 자녀들을 기르는 어머니의 마음으로 만듭니다. 직접 만들어 손맛이 들어있는 야수의 음식 - 맛과 건강을 생각하신다면 야수를 찾아주세요.

YASU RESTAURANT  
Telephone 617.738.2244  
1366 Beacon Street, Brookline, MA 02446

단체예약  
주문음식



# 재외동포 유공자 포상전수식 공관서 개최

유한선 전NE한인회장, 이강원 RI주립대 교수, 장수인 한인합창단장 수상

(보스톤 = 보스톤코리아) 편집부 = 주보스톤 총영사관은 지난 11월 27일 수요일 오후 뉴튼 소재 공관에서 2013년도 재외동포 유공 포상자에게 상장 및 표창을 전달했다.

이날 전수식에서 유한선 전 뉴잉글랜드한인회장은 대통령 표창(훈장)을, 이강원 로드아일랜드주립대학 교수는 대통령 표창을, 그리고 장수인 보스톤합창단 단장은 국무총리 표창을 박강호 총영사로부터 각각 전수받았다.

포상전수식에는 한선우 한인회장과 이학렬 노인회장, 남궁연 한인회관 재산관리 위원장 등 한인 사회 대표들과 포상자 가족 및 친지들이 참석해 축하해 주었다.

한인회보에 의하면 대통령 표창을 전수받은 유한선 전 한인회장은 “지난 4년간 한인회장으로서 맡은 바 소임을 묵묵히 수행했을 뿐인데 이런 큰 상을 받게 되어 송구스럽다” 며

“오늘의 이 훈장은 한인사회를 위해 아낌없는 노력과 봉사를 해 오신 전임 한인회장들을 대신하여 받는다고 생각한다” 고 수상 소감을 전했다.

또한 국무총리 표창을 전수받은 장수인 보스톤 합창단장 역시 “한인사회를 위해 열심히 봉사에 준 합창단 단원들에게 모든 영광을 돌린다” 고 수상 소감을 밝혔다.

이강원 로드아일랜드주립대 교수는 개인적인 사정으로 포상 전수식에 참석하지 못했다.

한국 정부는 ‘제7회 세계 한인의 날’ 을 맞아 동포들의 권익 신장과 한인 사회의 발전에 공헌한 재외동포들을 선정했고 뉴잉글랜드 지역 유공자에 이들 세 명을 선정, 지난 10월 5일 포상했다.

박근혜 대통령을 대신해 증서와 훈장 등을 전달한 박강호 총영사는 “동포사회와 한미 관계의 발전을 위해 공헌한 데에 진심으로 존경을 표한다” 고 축사를 전했다.

bostonkorean@hotmail.com



지난 11월 27일 주 보스톤 총영사관에서 거행된 2013년도 유공 해외동포에 대한 포상 전수식, (좌로부터)박윤주 영사, 유한선 전한인회장, 장수인 보스톤합창단장, 박강호 총영사, 박재휘 부총영사

## 한인 2세 청소년 뮤지컬 콘서트 성황

(보스톤 = 보스톤코리아) 김현천 기자 = 지역 한인 청소년들로 구성된 뮤지컬 팀이 크리스마스를 앞두고 콘서트를 개최, 지역 한인들의 호응을 얻었다.

지난 12월 1일 일요일 오후 브루클라인 메인 도서관 콘서트홀에서 열린 ‘뮤지컬 하이라이트 콘서트’에는 100여명의 지역인들이 참석해, 미스사이공, 사운드오브뮤직, 렌트등 주옥같은 솔로 듀엣 합창 및 귀에 익은 클래식들을 감상하며 격려의 박수를 보냈다.

Boston Korean Musical Singers에서 두번째로 주최한 이 콘서트는 크리스마스를 맞아 ‘아름다운 곡으로 세상을 밝히는 콘서트’ 로 기획된 것이다.

디렉터를 맡은 소프라노 정종은 씨는 “아이들은 뮤지컬 노래의 기

분 발성과 감정을 배우는 과정과 무대에서 최선을 다한 후 많은 변화가 생겼다” 며 “미국 속에서 자라는 한인청소년들에게 뮤지컬을 통해 자신감을 길러주고 싶다” 고 말했다.

정종은 씨는 한국에서 오페라의 유령, 미녀와 야수, 지저스 크라이스트 슈퍼스타 등에서 주인공을 맡아왔으며, 대학에서 뮤지컬을 가르친 바 있다.

“오디션 중 미녀와 야수에서 우리나라 최초 스윙(모든 등장인물의 커버)이라는 역할을 통해 무대 전체와 캐릭터를 볼 수 있는 눈을 키웠다” 는 정종은 씨는 보스톤 컨저버토리에서 성악과 뮤지컬로 석사과정을 졸업한 후 현재 음악회의 디렉터로도 활동하고있다.

hckim@bostonkorea.com



크리스마스를 앞두고 흥흥한 뮤지컬 콘서트를 개최한 한인청소년들과 디렉터 정종은 씨(우측)



ASC English

# ASC Boston #1 ESL School

ASC학원은 연방법에 의해 비 이민자 학생들을 입학시킬 수 있는 허가업체입니다. 본 학원은 외국 학생, 지역 편입학 학생, 신문변경 학생들의 입학을 허가합니다!

“ASC프로그램은 보스톤 여러 대학에서 인정해 입학시 보증을 면제 받을 수 있습니다.”



Live Group Discussions

- 집중 영어회화
- iBT 토플
- 기초반
- 집중 SAT 반
- 회화반
- 종합 작문
- 비즈니스 영어



The Most Experienced Teachers

### ASC만의 혜택

- 외국학생들을 위한 현대식 교육환경
- 대입 교육 / 원어민 강사들과 대화의 자리
- 대입 지원서 카운슬링 / 무료 에세이 편집
- 대학 입학 보장



State of the art Learning Environment

무료 청강 가능  
매월 신규반 시작

입학정원이 제한되어 있음

전화요망 : 617.730.3705, 617.338.5288  
Website: www.ascenglish.com

ASC English

Location: 1108 Commonwealth Ave, Boston, MA, 02215  
Downtown Campus: 65 Harrison Ave, 6th FL, Boston, MA, 02111

# I-94 검색, 이름 없어 황당한 경우

## 무비자 입국자들 정보 정확히 입력해야

(보스톤 = 보스톤코리아) 김현천 기자 = I-94(입국 신고서)가 종이양식 대신 전자방식으로 전환되면서 일부 여행객과 이민 신청자들이 큰 혼란을 겪고 있다.

I-94(입국 신고서)는 유학생 등 비이민비자 소지자 및 무비자 방문자들이 미국 입국 때 입국심사관으로부터 발급받던 양식으로, 외국인들이 미국에 합법적으로 입국했음을 증명해 주는 서류다. 또한 미국에서 비자기한을 연장하거나 영주권 신청 등 체류 신분을 변경할 때 반드시 필요한 서류다.

이민당국은 지난 4월부터 종이 양식의 I-94를 더 이상 발급하지 않고 대신 I-94가 필요한 경우에 한해 연방 세관국경보호국(CBP) 웹사이트에서 자신의 I-94를 검색하도록 하는 방식으로 전환했다. 하지만 이후 일부 여행자나 이민 신청자들이 이를 찾지 못하는 경

우가 많아 CBP에 민원을 제기하거나 이민번호를 찾는 경우가 늘어나고 있는 추세다.

이에 CBP는 웹사이트(www.cbp.gov)에서 자신의 I-94를 검색했으나 '찾지 못함' (Not Found)란 메시지가 뜰 경우, 대부분

정보입력 실수라고 밝히며, 검색창에 자신의 성명, 비자, 출신국가 등의 정보를 제대로 입력해 줄 것을 당부했다.

이름은 자신의 여권에 기록된 것과 동일하게 이름을 입력해야 하며, 이때, 이름과 이름 사이에 대시를 사용해선 안 되며, Mr.나 Ms.와 같은 타이틀을 입력해선 안 된다.

hckim@bostonkorea.com

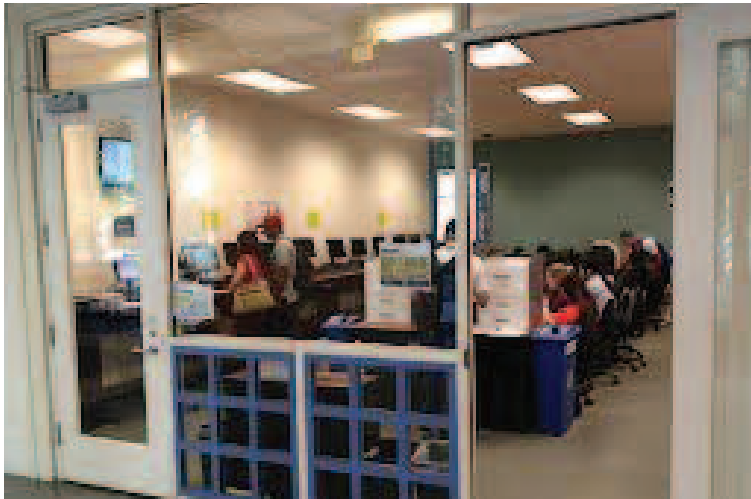

# 여권신청 한결 간편

## 전자서명제 및 얼굴영상 실시간취득 시스템 시행

(보스톤 = 보스톤코리아) 김현천 기자 = 재외국민들의 한국 여권 신청이 전자서명제 및 얼굴영상 실시간 취득제 도입으로 한결 간편해졌다.

외교부는 2012년부터 시범 도입한 여권업무선진화 사업의 일환인 '여권신청 전자서명제'를 이번 12월 1일부터 한국 지방자치단체에 설치된 43개 여권사무대행기관으로 확대 시행한다고 밝혔다.

또한 이 시스템을 여권신청 접수창구에서 사진을 직접 촬영하는 '얼굴영상 실시간 취득시스템'과 함께 24개 재외공관으로 확대 시행한다고 덧붙였다.

외교부는 2016년까지 여권업무선진화 사업인 종이서류 없는(pa-



여권신청이 더욱 간편해집니다  
-여권신청전자서명제 및 얼굴영상실시간취득시스템 확대 시행-

perless) 여권신청 구현을 위한 시스템을 전 재외공관으로 확대하고, 국내 여권사무대행기관(총 236개)에 대해서는 '여권신청 전자서명제'를 전면 시행할 예정이다.

이와 관련해 외교부는 올해 6월 1일부터 여권신청용 영수필증을 모두 전자화하였으며 앞으로도 여권신청 민원인의 편의 증진을 위해 더욱 노력할 계획이라고 밝혔다.

hckim@bostonkorea.com

# 최고의 경영대학원은 역시 하버드

## 2위 스탠포드, 시카고 유펜 제끼고 3위 부상

(보스톤 = 보스톤코리아) 김현천 기자 = 하버드가 미국에서 가장 최고의 경영대학원으로 선정됐다. 최근 MBA 전문사이트 '포이츠앤퀀츠(Poets&Quants)'가 블룸버그, 비즈니스위크, 이코노미스트, 파이낸셜타임스, US뉴스 등의 MBA 대학원 랭킹을 토대로 매긴 '2013년 최고의 미국 MBA 대학원 순위'에서 하버드가 100% 평가를 받아위를 차지했다. 이로써 하버드는 4년 연속 최고 순위를

고수했다. 하버드의 뒤를 이은 2위는 스탠포드대. 포이츠앤퀀츠의 평가에서 99.6% 평가를 받아 하버드에 뒤졌지만, 졸업생 중 창업에 성공하는 학생들의 비율은 18%로 7%대에 그친 하버드대를 능가했다.

한편 올해 유펜(와튼)을 제끼고 3위에 진입한 시카고대는 MBA 대학원 랭킹의 판도를 완전히 바꿔 놨다는 평가를 받고 있다.



그외 유펜의 뒤를 이어 컬럼비아, MIT, 노스웨스턴, 다트머스, UC버클리, 듀크 등이 명문 경영대학원으로 평가 받았다.

hckim@bostonkorea.com



**무료전화 1-888-666-1708**

- 한국, 아시아, 미국내, 유럽, 남미 등
- KE, UA, DL, AA 등 모든 항공사 취급
- 항공권 특별 할인 제공
- 통역, 번역 서비스

**유니버스 여행사**  
대표 최한권

Tel 617.739.2888 / www.ulsboston.net

Universe travel services  
100 Hancock Street #23A, Allston, MA 02134

**정진수**

- Harvard University 경영대학원 졸업(MBA)
- Pricewater House Coopers 감사부장 경력
- 현재 Baystate Tax Principal

**개인 및 사업체 세무보고**

- IRS문제 상담 및 해결
- 사업체 법인 설립과 해체
- 회계처리 및 감사
- 경영진단 및 절세 상담
- 융자 상담 및 재무재표 작성
- 급료(Payroll)서비스

TEL 781-849-0800, 508-580-3946 (한인전용)  
FAX 781-849-0848  
220 Forbes Rd., suite 206, Braintree, MA. 02184

**개인 및 사업체 세무보고**

- 개인 및 사업체 세무보고
- 사업체 법인 설립과 해체
- 경영진단 및 절세 상담
- 회계정리

미 연방정부로부터 공인된 세무전문가  
Licensed to Practice Before the IRS

TEL: (781)935-4620 FAX: (781)935-4187  
165-M New Boston St. Suite 278, Woburn, MA. 01801

# 성탄 및 연말 맞아 한국 영화 봇물

## '친구2', '동창생' 뉴욕 개봉, 보스턴은 잠잠

(보스턴 = 보스톤코리아) 김현천 기자 = 성탄절 및 연말을 맞아 미주 동부 지역에 한국영화가 쏟아져 들어오고 있다. '친구 2(Friend: The Great Legacy)', '동창생(The Commitment)' 등 최신 흥행작들이 12월 초 뉴욕을 비롯해 미주 지역에서 개봉하는 것.

오는 6일 LA지역과 동시에 개봉하는 '동창생' 은 박병의 '탑'이 주인공으로 나서 더욱 주목을 받는 영화다.

배급사 웰고USA 측에 따르면 오는 6일 뉴욕을 비롯해 LA 하와이 등 16개 지역 상영관 22곳에서 개봉이 확정됐다.

박홍수 감독이 메가폰을 잡은 이 작품은 원빈 주연의 '아저씨'를 뛰어넘는 최승현(탑)의 카리스마와 연기력이

돋보이는 작품으로 일찌감치 제작 단계에서부터 일본, 싱가포르 등 아시아 국가에도 판매돼 화제를 모았다.

영화는 19세 소년 남과공작원 리명훈(최승현)이 자신의 여동생을 지키기 위해 임무를 수행해 나가는 과정을 담았다. 낮에는 고등학생으로 밤에는 공작원으로 살아가는 명훈에게 같은 반 친구 해인(한예리)이 눈에 들어오면서 이야기가 더욱 복잡해진다.

최승현은 2010년 영화 '포화속으로'를 통해 스크린 데뷔를 한 뒤 그해 백상예술대상과 청룡영화상에서 신인상을 휩쓸며 연기력을 인정받았다. 이번 영화는 최승현의 첫 스크린 주연작으로 더욱 관심을 끌고 있다. 상영소식은 [www.fb.com/HitKMMovie](http://www.fb.com/HitKMMovie)에서 찾아볼 수 있다.

한편 13일 개봉되는 '친구2' 는 지난 2001년 개봉해 수많은 유행어를 남긴 영화 '친구'의 속편으로 유오성, 주진모, 김우빈 등이 주연으로 나선만큼 인기몰이에 성공, 역대 청소년 관람불가 영화 중 최고의 오프닝 스코어(30만명) 최단 기간 100만 관객 돌파(3일)라는 기록을 세웠다.

영화는 동수(장동건)의 죽음으로 마무리 된 전편에 이어 17년 뒤 감옥에서 출소한 준석(유오성)이 동수의 숨겨진 아들 성훈(김우빈)을 만나게 되면서 펼쳐지는 일들을 그렸다.

전편 장면이 중간중간 플래시백으로 등장해 12년 전 영화관을 찾았던 관객들에게는 향수를 불러일으킨다는 평가다. 상영소식은 [www.facebook.com/AsianMovies-NMore](http://www.facebook.com/AsianMovies-NMore)에서 찾아보면 된다.

hckim@bostonkorea.com



## 한인 마샬 장학생, 창의적이며 늘 성실

▶▶1면에 이어서 한인사회와 미국사회에 도움이 되도록 노력하겠다" 고 소감을 말했다. 또한 "지식에 더하여 너그럽고 따뜻한 마음이 함께할 때 많은 의미있는 일들을 할 수 있다" 고 소신을 밝혔다.

또한 옥스포드에서 수리생물학(integrated mathematical /computational system biology) 분야의 박사학위를 받은 후 미국의과대에 진학, 의학연구에 몸담을 것이

라고 덧붙였다. 한편, 박씨의 동생 박성주 씨는 지난 2011년 대통령 장학생에 선정되기도 했다.

성호, 성주 씨의 아버지 박찬진 씨는 "두 아이들에게 결과에 관계없이 항상 최선을 다하라. 그리고 항상 겸손하고 감사하라고 조언해왔다" 며 "성호는 창의적이었으며 늘 성실했다" 고 말했다.

hckim@bostonkorea.com

## 한울바이오파마, 아토피 화장품 미국 진출

(보스턴 = 보스톤코리아) 김현천 기자 = 영유아 소비자를 중심으로 매출 성장세를 타고 있는 한국 아토피 화장품이 최근 미국시장에 진출, 주목을 받고 있다.

한울바이오파마(대표 김성욱·박승국)는 자체 개발한 화장품 '아토피홍'(미국명: Ato pink·사진)을 최근 미국 시장에 진출시켰다고 지난 11월 28일 밝혔다.

로션과 젤 타입으로 구성돼 있으며, 피부 가려움 진정효과가 있고 보습효과가 뛰어나 겨울철 건조하고 민감한 피부에 도움을 주는 이 제품은 한국과 일본, 캐나다를 비롯한 총 11개국에 특허를 등록했으며, 미국과 유럽에서도 현재 특허 심사 중이다.

이 제품은 피부 세포막을 통과할 수 없는 수분물질의 피부 투과성을



증진, 세포 내로 투입시키는 리포솜 기술을 사용한 것이라고

또한 인체에 필수적이고 무해한 비타민 B12 유도체인 아데노실코발라민을 함유한 화장품으로, 민감한 피부를 가진 유아와 소아도 안전하게 사용할 수 있다.

제품에 관심 있는 미국 내 한인들은 '아 토 핑 크 몰(atopinkmall.com)' 과 아마존 등 온라인에서 구입이 가능하다.

hckim@bostonkorea.com

**Kim Law Offices, L.L.C.**

**성심을 다해 변호하겠습니다**

Yeon J. Kim, Esq.

**주요 경력**

- 前미연방 이민국 심사관
- Boston지사 에서 만여건의 영주권 시민권 심사
- 前 미연방 세관 특별수사관
- NY지부 연방 범죄 관련 직접 수사
- 前 미국 육군 심문관

**업무분야**

이민법 / 상법  
형사법 / 가정법

Tel: (781) 932-0400 Fax: (781) 932-0403  
3 Baldwin Green Common, Suite 210 Woburn, MA 01801

**Attorney at Law**

**장우석 변호사**

개인회생-고령사고, 미납세입, 낙상사고, 동물 물림  
채무상환, 세금-신용카드, IRS, 사업 거래처 조정, 합의  
파산법, 이민법, 추방소송 디렌스, 비즈니스 회계, 세무, 중개, 개개  
민사소송, 형사소송 디렌스

상담문의: (781) 712-1708 CHANG & ASSOCIATES, P.C.  
One Burlington Business Center  
67 South Bedford Street, Suite 400 West,  
Burlington, MA 01803

**한미선 공인회계사**  
Master of Science in Taxation

**IRS, MA DOR 와의 세금 문제 해결**  
**사업체 세무보고 및 회계/경영 자문**

- 회사의 설립 및 해체/ 회계처리/회계 감사
- QuickBooks Set-up - 비즈니스의 성격 및 구조에 맞는 기본설치 및 운영상담
- Payroll 서비스 및 고용주의 세금납세 내빙

**개인 세무 보고**

- 해외 소득, 임대소득, 주식 등 투자
- Self-employed 사업자, 자산 처분, Clergy, Military, FI, JI Visa holders

한국과의 Tax Treaty 하에 있는 분 등

**각종 세금 공제 및 절세를 위한 세무 상담**

Tel: 617-792-2355 Fax: 617-849-5852  
E-mail: michelshen.cps@gmail.com  
400 TradeCenter, Suite 300, Woburn, MA 01801-7182

# 이민자들, 텍사스 경제성장에 '기여'

(뉴욕코리아) 김홍식 기자 = 이민이 텍사스 경제에 도움을 준다는 보고서가 발표돼 눈길을 모으고 있다.

3일(화) '달라스 모닝뉴스'가 보도한 바에 따르면 달라스 페더럴리저브뱅크의 경제학자와 아그네스 스캇 대학은 최근 이민이 텍사스 경제에 미치는 긍정적인 효과를 강조하는 보고서를 발표했다.

'Gone to Texas: Immigration and Transformation of the Texas Economy'라는 제목의 이 보고서는 이민자가 텍사스 노동 인구의 21%를 차지하고 있지만 실제 경제 성장에 미치는 영향은 그 이상이라는 결론을 내리고 있다.

텍사스로의 이민은 1990년대 급증했다. 당시에는 주로 외국 이민자들이 주를 이뤘고 2006년부터는 캘리포니아·뉴욕·플로리다와 같은 국내 인구 유입이 미국 내에서 최고를 기록하고 있다.

1990년대부터 텍사스내에서 이민인구가 가장 많은 도시는 달라스-포트워스 지역이 아닌 엘파소와 휴스턴인 것으로 나타나고 있다.

하지만 달라스-포트워스 지역의 이민자 수는 어스틴이나 샌안토니오보다 많아 이민자들이 주로 선택하는 지역 가운데 하나다.

현재 휴스턴에 있는 외국 태생의 이민자는 23%에 이르고 달라스-포트워스 지역의 외국 태생 이민자는 18%에 이른다. 어스틴은 15%다.

이 보고서를 만든 달라스 페더럴리

저브뱅크의 경제학자 피아 오레니우스는 "텍사스주의 경제 성장은 외국 이주 국내 이주든 외부 인구 유입이 없었으면 불가능했을 것"이라며 "이 보고서가 많은 이민자들로 인해 생기는 도전과 책임에 대해 어떻게 대응해야 할지를 결정하는 독자들에게 도움이 되기를 바란다"고 밝혔다.

이민자들이 텍사스 경제에 도움이 되는 만큼 긍정적인 시각을 가져야 한다는 것이다.

하지만 그로 인한 그림자가 없는 것도 아니다.

다른 주에 비해 낮은 세금과 낮은 수준의 공공서비스는 문제가 된다.

보고서에 따르면 텍사스 이민 인구의 교육 수준과 의료보험 가입 비율이 낮고 극빈자 비율이 높은 것으로 나타나 있다.

텍사스 성인 이민자 가운데 절반 가까이 고등학교를 마치지 못했고 텍사스 이민자 가운데 60%는 멕시코 사람이다.

게다가 외국인 태생 주민의 43%인 180만명이 불법 거주자들이고 이는 전체 텍사스주민 인구의 7%에 해당하는 수치다.

일부 고학력 자들도 있기는

하다. 24세 이상의 외국 태생 텍사스주 이민자 가운데 16%가 대졸 이상이다.

국내 다른 주로부터의 유입인구 중에서는 15%가 대졸 이상이다. 이는 텍사스 전체 인구 가운데 학사 이상 비율인 9%를 상회한다.

낮은 수준의 공공 서비스나 낮은 수준의 안전도에도 불구하고 비숙련 노동 이민자들이 텍사스로 몰리는 이유에 대해서는 이 보고서 또한 뚜렷한 해답을 내놓지는 못하고 있다.

다만 생활비가 타주에 비해 적게 들고 멕시코와 국경이 맞닿아 있다는 점, 그리고 불법 이민자가 많다는 점을 그 이유로 추측하고 있을 뿐이다.

한편 이 같은 기사가 달라스 모닝뉴스에 실리자 많은 독자들은 "많은 불법 이민자들 때문에 결국은 세금을 내는 합법적인 텍사스 주민들이 손해를 보고 있다"며 기사 내용에 불만을 표시하는 모습도 보이고 있다.



이민이 텍사스 경제에 도움을 준다는 보고서가 발표돼 눈길을 모으고 있다

# 오픈뱅크 사회환원 올해 더 커졌다

(헤럴드경제) 성제환 기자 = 오픈뱅크(회장 민 김)는 매년 시행하고 있는 사회환원 프로그램인 '청지기 프로그램(Stewardship Program)'을 올해도 실시하며 이에 대한 수혜단체 신청을 받고 있다.

오픈뱅크가 설립한 비영리단체인 오픈 스투워드십(Open Stewardship)재단에서 실행하는 청지기 프로그램은 미주 한인사회 및 주변지역사회에 헌신하는 기독교 단체 및 비영리 봉사 단체들의 현재 활동을 향상 및 확장하기 위해 마련된 사회환원 프로그램이다.

오픈 스투워드십 재단은 지역 사회 봉사 활동 지원을 목적으로 올해 오픈뱅크에 의해 설립된 비영리 단체로 오픈뱅크는 지난 2010년 은행명을 오픈뱅크로 변경하면서 수익의 10%를 지역 사회에 환원한다고 공표한 바 있다.

지난해에는 이 프로그램을 통해

총 52개 단체에 24만4000달러를 지원했다.

특히 올해는 수혜단체 구분 프로그램을 기존 3개에서 4개로 늘렸고 지원금도 커졌다. 기존 '사랑 프로그램'의 경우 최대 1만달러까지로 지난해와 같지만 '믿음 프로그램'의 경우 최대 5000달러에서 올해는 700달러까지로 늘어났고 '소망 프로그램'은 최대 3000달러에서 5000달러까지 늘려서 지원하게 된다. 또한 '은혜(Grace) 프로그램'을 신설했으며 이 프로그램은 최대 3000달러까지 지원하게 된다.

수혜단체 접수 마감은 오는 12월 31일까지이며 발표는 내년 2월 28일에 하게 된다. 수혜단체 신청은 오픈뱅크 웹사이트(www.myopenbank.com)를 통해 신청서를 다운로드한 뒤 작성해 제출하면 된다.



# 뉴욕 일대 '한국학교 40년사' 발간

편찬위 구성... 2014년1월 출판 예정

뉴욕 일대 한국학교의 40년 역사를 담은 책이 2014년 1월 출간된다. 뉴욕한국교육원(원장 박희동)은 “

미동부지역 한인들이 교육을 통해 어떤 노력을 기울였고 어떤 성과를 이뤘는지 기록으로 남길 필요가 있어 한국

정부로부터 지원을 받아 뉴욕 일대 한국학교 현대사를 집대성하는 사업을 시작한다”고 밝혔다.

그는 “이 사업은 어려운 여건 속에서도 2세 교육에 대한 열정과 봉사정신으로 살아온 교사들과 남다른 교육열을 가진 학부모들, 그리고 무엇보다 기

성세대의 뜻을 잘 이해해준 학생들 기리는 일”이라고 말했다.

뉴욕 일대 한국학교 40년사 편찬 사업은 편집위원장에 이광호 전(前) 재미한국학교협의회 이사장, 편집위원에 민병갑 쿼츠칼리지 교수와 박종권

뉴욕한국학교 교감이 참여한 편집위원회를 구성해 사업을 진행한다.

재미한국학교동북부협의회(회장 김경욱)가 주관하고 뉴욕한국교육원이 후원하며 내년 1월 출판기념회를 개최할 예정이다.



**부동산 중개인**



**Chris H. Kim, GRI**  
Realtor

정직하고 성실하게 도와 드립니다

주택 무료 감정

Cell 617.694.0985

**Brookline Office**  
622 Hammond Street  
Chestnut Hill, MA 02467  
(B) 617-566-2447

**Newton Office**  
1261 Centre Street  
Newton, MA 02459  
(B) 617-969-2447

Covering Boston, Brookline, Newton, and Greater Boston

Chris.Kim@NEMoves.com

Birchtree Properties, R.E.

## 이정선 부동산

부동산 비즈니스 세일



Cell 781.883.5984

Fax 781.874.9587

Work 781.874.2087

Email Chunglee7@gmail.com

33 third street medford, Ma 02155

www.btpusa.net

## 헤민한의원

**PARK Acupuncture & Herbal Medicine**

원장: 박미경 (Mikyung Park)



여성질환 (통경, 산후보양, 경락기통), 한방다이어트, 소화기질환, 통증 및 운동손상, 알러지, 백염, 천식, 수험생보양 및 허약아 체질개선

“한방다이어트로 체중도 감량하고 건강도 회복하세요.”

경포푸로진료  
(세부사항은 홈페이지에서 확인하세요.)  
관료여약 : 617-787-0789  
60 Leo M. Birmingham Parkway, Suite 101  
Belmont, MA 02156  
http://www.acupark.com

# 추방명령 받은 오바마 삼촌, 영주권 받아

샤피로 판사 1972년 이후 거주자 영주권 발급 법안 인용

밝혔다. 판사는 “나에게는 젠틀맨으로 보인다” 고 말했다.

(보스톤 = 보스톤코리아) 한새벽 기자= 20여년 전 받은 추방명령을 무시하고 미국에 계속 거주해온 버락 오바마 대통령의 삼촌이 4일 미국 잔류를 허락 받았다.

레오나드 샤피로 이민 판사는 올해 69세인 온안고 오바마가 지난 50년간 미국에서 생활했고 열심히 일했으며 소득세를 납부했던 것 등을 바탕으로 이 같은 잔류 가능 판결을 내렸다.

오바마 대통령의 작고한 아버지의 이종 동생인 온안고 오바마 씨는 지난 1963년 학생비자로 입국한 이래 미국에 거주해 왔다. 1980년대에 몇번의 이민법 위반 심리를 거친 끝에 1992년 추방명령을 받았다.

그는 판사에게 케임브리지에 있는 고등학교를 졸업한 이후 보스톤 대학(BU)에 진학해 철학 학사학위를 받았으며 조용하고 단순한 삶을 살아왔다고 증언했다. 그는 보스톤 서쪽에 위치한 타운 프레밍햄 소재 리커스토어에서 매니저로서 일해왔고 수십년간 아프리카 이민자들의 주택을 알선하고 정착을 돕는 활동을 해왔다고 밝혔다.

온안고 오바마 씨는 미국내 가족관계에 대해 묻자 미국내에 누나와 두명의 여조카가 있다고 말하고 “한명의 조카도 있다” 고 말했다. 그의 이름이

뭐냐는 질문에 “버락 오바마, 미국 대통령” 이라고 답했다. 그는 “판사님 미국은 기회의 나라입니다” 라고 말하기도 했다.

온안고 오바마는 지난 2011년 프레밍햄에서 음주운전으로 체포되면서 이민신분이 노출됐다. 그는 체포당시 경찰에게 “백악관에 전화하겠다” 고 밝혔었다고 경찰은 주장했다. 검사도 이 사실에 대해서 묻자 그는 그렇게 말했다 수도 있지만 기억이 나지 않는다고 답했다. 그의 음주운전혐의는 1년간의 보호관찰과 14주의 음주교육을 받은 후 기각됐다.

샤피로 판사는 1972년 이전에 미국에 입국한 경우 불법체류자들이 계속해 미국내에 거주하고 성실한 도덕적 품성을 갖춘 경우 영주권을 부여하는 법을 인용해 거주를 허용한다고 밝혔다.

판사는 그의 품성 판단의 근거로 주위 사람들이 “친절하고 착한 사람” 이라고 적은 편지, 음주운전 기록, 그리고 20-30년 전 이민관계자들에게 말한 것과의 진술의 차이를 고려했다고

판결 후 오바마 씨는 종종히 법정을 나섰으며 언론과의 인터뷰에 응하지 않았다. 오바마의 변호를 담당할 클리블랜드 소재 로펌의 마가렛 워 변호사는 결코 온안고 오바마 씨가 특별 대우를 받지 않았으며 판사의 결정에 기쁘다고 밝혔다.

백악관은 별다른 성명을 내놓지 않았으며 판결 전 이번 케이스도 다른 사람들과 똑같은 방식으로 판결되기를 기대한다고 밝혔었다.

온안고 오바마는 버락 오바마 대통령의 가족 중에 불법으로 미국에 거주하다 발견된 두번째 가족이다. 그의 누이동생 제이투니 온안고 씨는 2010년 난민 신청이 허락되었다. 그녀의 난민 신청은 2002년 기각됐고 2004년 추방명령을 받았었다.

hsb@bostonkorea.com



오바마 대통령의 삼촌 온안고 오바마. 1992년 추방 명령 후 20년간 이를 무시했지만 구제법에 의한 판결로 영주권을 받게 됐다

## 웰슬리 비클레어 콘도 최소 1백 40만불

2,3베드룸 30가구 고급 콘도 건축 시작

(보스톤 = 보스톤코리아) 한새벽 기자= 웰슬리의 워싱턴 스트리트에 위치한 구 웰슬리 인 자리에 들어서는 고급 콘도미니엄 가격이 최소 1백 40만불에서 최고 3백만불에 달할 것으로 알려졌다

다. 9천 500백 스퀘어피트의 건평에 30개의 2베드룸과 3베드룸 콘도 건축을 위한 공사가 지난 4일 착공됐다. 개발업체인 노안넷 그룹이 발표한 보도자료에 따르면 고급 콘도 단지에는 최소

5개의 어포터블 하우스도 포함되어 있어 중, 저소득층도 훨씬 저렴한 가격에 이 콘도를 구입할 수 있을 것으로 보인다.

이 콘도 단지는 주상 복합단지로 건축되며 점포와 레스토랑도 이 콘도단지 내에 포함될 것으로 알려졌다.

이 단지는 지난 2005년 개발업자에게 팔려서 새로운 프로젝트를 진행키

위해 구 웰슬리 인을 허물었지만 이 프로젝트가 중단되면서 타운 한 가운데 공터로서 수년간 방치되어 왔다. 지난해 주상복합 콘도단지 건축을 제안해 타운으로부터 승인을 받았다.

이 단지는 빌딩 뒤에 가든 야드를 조성하고 피트니스 센터와 사우나, 스토리지 및 주차시설 그리고 엘리베이터 등도 설비된다. 각 콘도는 대형 유리창 발코니와 테라스 등도 갖춘다.



자 세 한 사 항 은 belclarewellesley.com에서 확인할 수 있다.

hsb@bostonkorea.com

**성진우 카이토프랙틱**

다음과 같은 이유로 통증을 느끼십니까?

- 교통사고 후유증으로 인한 고통
- 두통
- 어깨, 둔부, 무릎 통증
- 허리와 목 통증
- 좌골 신경통

**우리가 해결해 드리겠습니다.**

126 Merrimack Street  
Methuen, MA 01844  
(978) 688-6999  
[www.DrJinSung.com](http://www.DrJinSung.com)

**“당신의 환한 미소가 마름답습니다.”**

거의 모든 보험 받으신다  
매스헬쓰도 받으신다

**978.689.9363**  
(한국어문의)

**김동원치과**

465 South Broadway Lawrence MA 01843

**가족 물리치료 병원**  
GB Family Physical Therapy

**매사추세츠 최초 REDCORD식 치료법 도입**

**진료분야**  
목, 허리 통증, 디스크  
어깨, 팔, 무릎, 다리 및 각종 운동 후 통증  
척추 측만증 및 자세교정

**교통사고/직장상해 보험, 유학생/여명자 보험, 메디케어 외 정부보험 및 미국보험**

대표: 781-365-1876 한국어 781-365-1867  
83 Cambridge St, Suite 2B Burlington, MA 01803  
[www.gbfamilypt.com](http://www.gbfamilypt.com)



조기유학 및 학업지도 대표 기관



www.bosec.com

보스톤유학원은 가장 오래 전통을 가진 유학원으로 많은 학생들을 명문 중/고등 사립 학교와 명문 대학에 입학 시켜온 교육 컨설팅 대표기관입니다. 보스톤 유학원은 학생들이 미국에서의 학업에서 성공하도록 최상의 컨설팅과 수준높은 학업지도를 제공합니다

## Educational Consulting Department

1. 조기유학, 초/중/고 /대학 입학, 전학, 인터뷰 가이드 전문
2. 한국에서 갓 전학 온 학생 교육컨설팅
3. 대학 입학 상담, 지원서 작성 (College Consulting) : 하버드 입학담당관 출신이 전문위원으로 활약
4. 가디언, 홈 스테이, 여름/겨울 캠프
5. 주말 봉사활동, 특활 지원
6. 상세 사항: 웹사이트 참조 [www.bosec.com](http://www.bosec.com)

- 컨설팅 서비스의 특징: 다년 간의 경험을 바탕으로 학생을 철저하게 분석하여 성공적 상급 학교 진학을 보장하는 컨설팅을 제공합니다.
- 서울 사무소: 부모님 들의 편의를 위해서 도곡동 타워팰리스 단지 내에 서울 사무소를 운영하고 있습니다. (아래 주소 참조)
- 합격한 중, 고등 학교: Fay, Choate Rosemary, St. Paul, Milton, Groton, Kent, NMH, Loomis Chaffee, Hotchkiss, Lawrenceville, St. George, Middlesex, Concord, Governor Dummer, Eaglebrook, Cardigan Mountain, Fessenden, Cushing, Brooks, Westover, Dana Hall, Holderness, Kent, Worcester Academy, Eaglebrook, Philips Academy, Pomfret 등. 상세 사항 웹사이트 참조.
- 합격한 대학: Harvard, Yale, Stanford, Cornell, Columbia, NYU, Bowdoin, Dartmouth, Trinity, Emory, U. Mich., U. Penn. Brandeis, Boston College, Bowdoin 등 다수

## 튜터의 자질과 경력을 보고 프로그램을 선택하세요!

## Academic Tutoring Department

SAT, SSAT, TOEFL, Writing 전문 학원

대표 강사 부원장: James Kim, Harvard, Yale 철학 전공

책임 강사: Robin Burns,  
Stanford Univ. English Major, MS, BA, 수석 졸업,  
SAT Verbal 800

- 대상 학생: Native Speaker, 유학생, 보딩스쿨/데이스쿨 학생
- 한국식 엄격한 지도. 숙제 관리. 공부를 하지 않을 수 없게 지도 함.
- 시험 요령 습득이 아닌 실력 향상 위주.
- SAT, TOEFL, SSAT수강생 전원에게 정선된 필수 단어 목록 제공

### Private Tutoring

Math, Essay Writing, Physics, Chemistry, Biology, History, Spanish, French, Latin, TOEFL, SSAT, ISEE SAT, ACT

\$70-100/hr

여름 방학 특강 (보스톤)				
SAT 집중반	7월6일-8월 20일, 월, 수,	10 AM-1PM	\$1250	실전 테스트 5회
개인 지도	학생이 지정		\$60-\$80 여름 특별가	전 과목

단 주 1회 실전 테스트 일은 10 AM-1:30 PM, 최소 인원 3명

### 여름 방학 특강 (서울)

개인지도 혹은 4인 이하 소 그룹: 문의 02-579-9731

지도과목: SAT, ACT, AP US History, AP English, SSAT, TOEFL, Reading/Writing

## 기숙학교 연중 프로그램(안전한 홈스테이, 항공, 교통편 제공)

Program	기 간	그 룹 지 도	개 인 지 도	제공서비스
추수 감사절	11월 중순-말	SAT, SSAT, TOEFL, ESSAY	전과목	교통편/항공편, 숙식
성탄 휴가	12월 중순-말	SAT, SSAT, ESSAY	전과목	교통편/항공편, 숙식
봄방학	3월중 3주간	SAT, SSAT, TOEFL, ESSAY	전과목	교통편/항공편, 숙식

이 프로그램 들은 2001년 부터 6년 째 제공되고 있는 정평있는 프로그램입니다. 학부모가 이 기간 중 한국에서 오시는 경우 편안한 장기 투숙 안내 제공.

- 주말 교통편, 홈 스테이, 학업 지도, 봉사 활동 제공 - 학생이 필요한 과목별 개인 지도, 유학생을 위한 집중 영어 쓰기 지도 제공
- 한 학교에서 3명 이상이 같은 프로그램으로 오는 경우 할인 혜택
- SAT는 CR과 Writing점수목표가 650-750사이인 학생을 목표로 함. SSAT는 80-99%를 목표로 하는 학생을 위한 클래스임.

### 보스톤 유학원

미국: 545 Concord Avenue, Suite 214,  
Cambridge, MA 02138

한국: 서울 강남구 도곡동 대림 아크로텔 2402호  
(삼성 타워팰리스 단지 내 02-579-9731)

대표: 원장 공학박사 송영두

Tel 617-491-0041  
617-491-0043

- \* 교사 수시 모집: [info@bosec.com](mailto:info@bosec.com) 으로 resume를 보내 주십시오.
  - \* 홈스테이 가정 수시 모집: 뉴잉글랜드 전역. [info@bosec.com](mailto:info@bosec.com) 으로 메일 주시기 바랍니다. 전화 사절.
  - \* 사무 직원 모집: 미국에서 중/고등학교를 다닌 분. [humanresource@bosec.com](mailto:humanresource@bosec.com) 로resume를 보내 주십시오.
- "주차는 보스톤유학원 옆의 Fresh Pond Mall 의 Whole Foods Market에 하시면됩니다."

# MBTA 내년 봄부터 주말 연장 운행

새벽 3시까지, 1년 동안 시범적으로

(보스톤=보스톤코리아) 정성일 기자 = 마침내 MBTA가 전철과 버스를 연장 운행하기로 결정했다. 내년, 2014년 봄부터 1년간 한시적으로 주말에 모든 전철과 이용자가 가장 많은 15개 버스 노선이 새벽 3시까지 운행될 예정이다.

MBTA의 고질적인 적자 문제가 완전히 해결되지 않았고 매사추세츠 주 정부 역시 대중 교통에 추가 예산을 편성할 만큼 여유로운 상황은 아니다. 그러나 드벌 패트릭 주지사는 기업들의 후원으로 2천만 달러의 자금을 확보해 MBTA 연장 운행을 가능케 했다.

전철과 버스에 대한 연장 운행 요청은 그동안 끊임없이 있어 왔다. 보스톤 지역과 인근의 대학생들, 그리고 IT 업계는 늘 전철이 일찍 끊기는 게

불만이었다.

MBTA의 전철과 버스 운행은 현재 새벽 1시에 종료된다. 그러나 보스톤 지역의 술집과 레스토랑은 새벽 2시에 문을 닫는다. 게다가 늦게까지 공부하는 대학생들과 야간 업무가 많은 IT 업계에서는 T의 운행 시간이 문제라고 지적해 왔다.

대중 교통의 연장 운행은 보스톤 시장으로 당선된 마틴 월쉬가 선거 운동 당시 공약으로 내세운 것이기도 하다. 그러나 패트릭 주지사가 이 문제를 해결했기 때문에 월쉬 당선자는 해야 할 일이 하나 줄어든 셈이다.

패트릭 주지사는 보스톤 글로브와



내년부터 주말에는 T가 새벽 3시까지 운행된다

의 전화 인터뷰에서 “굉장히 즐거운 일이지 않은가?”라며 “이번 결정은 우리가 시스템을 경제 성장에 맞춰 어떻게 현대적으로 만들지에 관한 것이다. 혁신적인 분야에서 일을 하는 사람들은 우리와 다르게 살고 있다”고 말했다.

MBTA 연장 운행은 내년 3월이나 4월부터 시행되며 1년간 시범적으로 적용된다. 이후에 결과를 검토하여 계속 시행할지를 결정하게 된다.

jsi@bostonkorea.com

# 크리스마스 트리 안전 수칙

(보스톤=보스톤코리아) 정성일 기자 = 지난 해 크리스마스 연휴 기간 동안 매사추세츠 주에서는 크리스마스 트리로 인한 화재 사고가 단 한 건도 없었다. 이런 분위기를 계속 이어가기 위해 매사추세츠 주 소방부는 크리스마스 시즌을 앞두고 몇 가지 팁을 소개했다.



크리스마스 트리로 인한 화재는 인명 피해로 직결되기 때문에 주의가 필요하다

스티븐 코엔 매사추세츠 소방서장은 “크리스마스 트리로 인한 화재를 미연에 방지하는 가장 좋은 방법은 매일 물을 뿌려주는 것이다”라며 “특히 전기를 이용한 전등은 안전하게 사용하고 크리스마스가 지나면 트리를 빨리 정리해야 한다”고 밝혔다.

연방 소방부에 따르면 미국 내에서 크리스마스 트리로 인한 화재의 1/3은 전기에 의해서 발생하며 1/6은 트리 근처에 난방 용품이 너무 가까이 있어 발생하고 있다.

관계 당국은 크리스마스 전등을 살 때는 반드시 공인된 기관에서 인증된 제품을 사고, 일반적으로 사용하는 전등보다 전력 사용량이 낮은 제품을 사라고 권하고 있다. 또한 트리에 사용되는 전구는 나무를 비롯해서 다른 장식품 등에 직

접 닿지 않아야 한다.

트리로 인한 화재의 위험을 줄이는 또 다른 팁은 가능한 신선한 나무를 구입하고, 안정적으로 크리스마스 트리를 세우는 것이다. 또한 혹시 트리가 쓰러지더라도 다른 물건에 닿지 않도록 주위가 넓고 깨끗해야 한다. 야외에 설치하는 전등의 경우에는 야외용(outdoor use) 제품을 사용해야 한다.

크리스마스 트리 때문에 화재가 발생하는 경우가 그리 흔한 것은 아니다. 그러나 다른 화재에 비해 크리스마스 트리 화재 사고에서 인명 피해가 크기 때문에 더욱 조심해야 한다. 연방 소방부 자료에 따르면 일반 화재 사고에서는 142건에 한 번 꼴로 사망자가 발생하는 반면 크리스마스 트리 화재는 40건에 한 번 사망자가 발생하고 있다.

jsi@bostonkorea.com

## 숫자 퍼즐(Sudoku)

정답

▶▶ 문제는 34면에 있습니다.

3	1	4	6	5	9	2	7	8
5	2	6	1	7	8	3	4	9
8	9	7	2	3	4	5	1	6
6	3	1	9	8	7	4	2	5
2	7	5	4	6	3	9	8	1
9	4	8	5	1	2	6	3	7
7	6	3	8	4	5	1	9	2
4	5	9	7	2	1	8	6	3
1	8	2	3	9	6	7	5	4



**Frank Y. Shin, D.M.D.**  
현 Tufts 치과대학 부교수



## 신영목치과

- 치아 이식 수술 (Implants)
- 미용치과 (Veneers/Bleaching)
- 아말감 대신 치아색으로 [Composite Fillings]
- 응급환자 당일치료
- 토요일도 진료함
- 각종보험 지정병원

[www.drfrankshin.com](http://www.drfrankshin.com)

# 617.265.5606

1428 Dorchester Ave. Boston, MA 02122

# 하나여행사

HANA TRAVEL



- 한국, 아시아, 미국내, 유럽, 남미 등 항공권 할인
- 관광 패키지



전문가와 함께 편안한 여행을 설계하세요.

**617-713-HANA(4262)**  
Cell phone: 617-818-2772  
email: hanatravel@gmail.com

**Toll Free 1-800-368-6977**

# 브루클라인, 일회용품 금지 조치 연기

## 내년 1월까지 재고 사용, 대체용품 개발 시급

(보스톤=보스톤코리아) 오현숙 기자 = 브루클라인에서 지난 1일부터 일회용 비닐봉지와 폴리스티렌 용기 사용금지 조치가 시작됐지만 전면 사용금지까지는 좀더 시간이 걸릴 것으로 보인다.

브루클라인 보건복지부는 소매상점들이 현재 남아있는 재고를 사용한 후 대체 용기로 바꾸는 것을 허가했다. 또 음식서비스 업체에 대한 허가가 12월에 마무리 되는 관계로 식음료를 담는 폴리스티렌 용기에 대한 제재도 1월 초까지 연기됐다.

“1월 이후 경고와 강화된 교육이 있을 것” 이라고 보건복지부 임원인 앨런 발삼은 말했다.

당초 브루클라인 타운미팅은 이러한 제품들이 환경에 악영향을 끼칠 수 있다는 우려로 2012년 11월에 금지법안을 승인하고 12월 1일부터 시행하기로 결정했다.

매사추세츠주 다른 지역의 경우, 난터킷(Nantucket)은 비닐봉지의 사용

을 몇년 전부터 금지해 왔고 맨체스터 바이더시(Manchester-by-the-Sea)와 그레이트 배링턴은 지난 봄 비닐봉지의 사용 금지법안을 승인했다. 5월에는 서머빌이 폴리스티렌 용기의 사용을 금지하는 법안을 통과시켜 2014년 5월부터 시행될 예정이다.

브루클라인에서는 약 70개의 사업체가 일회용 비닐봉지 금지령으로 인한 영향을 받게 되고 약 350개의 음식업체가 폴리스티렌 용기 금지령으로 인한 영향을 받게 된다.

보건부 관계자들은 정보제공회의를 열어 사업체들이 변화를 가지도록 유도했지만 일부 사업체들의 폴리스티렌 용기 재고는 아직도 많은 상태다. 적당하고 저렴한 대체용품 개발이 시급한 과제다.

따라서 브루클라인의 여러 사업체들이 폴리스티렌 용기 사용금지 시행을 6개월 미뤄줄 것을 요구할 것이라고 발삼은 전했다. 그 업체 중 하나는 던킨 도넛이라고 예상하는 발삼은 그



지난 1일부터 시작된 브루클라인의 일회용품 금지조치가 업체들의 재고 누적과 대체용품 미비로 전면시행이 미뤄질 전망이다

이유를 던킨이 이번 금지령에 맞춰서 새로운 컵을 고안했지만 아직 뚜껑에 대한 해결책이 연구 중이기 때문이라고 설명했다.

일회용 비닐봉지 사용 금지령은 최소 2,500스퀘어피트의 면적을 가진 소매점이나 또는 브루클라인에 적어도 3개 이상의 지점을 가지고 있는 점포에 적용된다. 브루클라인에 최소 2개의 지점을 둔 소매약국도 일회용 비닐봉지를 제공하는 것이 금지되며 연간 총 매출액이 최소 백만불인 슈퍼마켓도 이에 해당된다.

hsoh@bostonkorea.com

# 매사추세츠주 아이스링크 개장

(보스톤 = 보스톤코리아) 오현숙 기자 = 공공 스케이트장 개장은 겨울의 시작을 알리는 또다른 신호탄이다.

매사추세츠주 산림 보호국(Department of Conservation and Recreation)은 8개의 실내 스케이트장이 지난달 27일 개장해 현재 운영 중이라고 발표했다. 더불어 보스톤의 자메이카 플레인 인근에 위치한 야외 스케이트장인 켈리 링크(Kelly Link)도 날씨만 가능하다면 이달 중순 경에 개장한다고 밝혔다.

이외에 도시나 타운 또는 외부 그룹에 의해 관리되는 주 내 여러 스케이트장들도 개장한 상태. 대부



매사추세츠주의 8개 실내 아이스링크가 지난달 말 모두 개장했다

분의 스케이트장이 렌탈 코너와 스넥바를 갖추고 있다.

스케이트장의 리스트와 개장 시간, 위치 등 자세한 정보는 DCR의 웹사이트 (<http://www.mass.gov/eea/agencies/dcr>)에서 확인할 수 있다.

hsoh@bostonkorea.com

# 내년 수렵면허 구입 허가

(보스톤 = 보스톤코리아) 오현숙 기자 = 새해는 아직 몇주 남았지만 2014년도 수렵면허(Hunting License)는 지금 미리 준비할 수 있다.

매사추세츠주 수산 야생동물 사업부(The Massachusetts Division of Fisheries and Wildlife)는 2014년도 사냥(총기나 낚시)을 사용하는 사냥 포함) 및 낚시면허를 지난 2일부터 구입 가능하도록 허가했다.

면허는 지역 면허공급업체, MassWildlife District 사무실, West Boylston Field 본 부와

MassFishHunt.org에서 구매할 수 있다.

15세 이상이면 누구나 사냥 또는 민물낚시를 할 때 면허가 필요하다. 단, 민물낚시 면허는 미성년자인 15세~17세까지 무료이며 온라인으로 얻을 수 있다.

이 부서는 또한 사냥꾼들이 엽총 시즌 동안 잡은 모든 사슴들은 반드시 검사소에서 확인 과정을 거쳐야 한다고 경고한다. 온라인 검사는 12월 2일~14일까지 사용할 수 없다.

hsoh@bostonkorea.com

# 얼스톤에 자전거 우선표시(Sharrow) 등장

## 자전거와 차선 공유, 좁은 공간에 효율적

(보스톤 = 보스톤코리아) 오현숙 기자 = 얼스톤의 브라이언 에비뉴 도로에는 눈길을 끄는 표시가 있다.

사이클리스트 용어로는 ‘Sharrow’ 라고 하는 이 표시는 자전거와 자동차가 함께 사용하는 도로임을 알리기 위해 도로바닥에 그린 V형 무늬와 자전거 모양을 뜻한다. 이 표시가 있을 경우 자동차는 반드시 자전거와 차선을 공유해야 한다

브라이언 에비뉴 양방향 맨 우측에

그려진 이 자전거 우선 표시(bicycle-priority icon)는 획기적인 자전거 편의시설을 위해 국가 차원에서 실시하는 여러 실험 중 하나다.

교통 당국은 자전거 도로를 만들 공간, 자금 그리고 정치적 의지가 없을 경우, 자전거 이용자들을 위한 최소한의 공간을 확보하는 가장 손쉬운 방법으로 이 표시를 이용한다. 하지만 미국내에서 단지 다른 2개 도시에서만 실험되고 있어 흔히 볼 수 있는 표시



얼스톤 브라이언 에비뉴에 표시된 일명 'Sharrow'

는 아니다.

이 아이디어는 노스이스턴 대학의 토목공학 교수이자 자전거 기반시설 전문가인 피터 펄스 교수가 2009년 그의 연구논문에서 처음 발표했다.

그는 이 표시에 대해 “좁은 공간에서도 자전거 전용도로 같은 안전함과

편리함을 제공하도록 도울 수 있다”고 논문을 통해 설명했다.

몇 달 후면 보스톤 바이크(Boston Bikes)의 직원이 얼마나 많은 사이클리스트가 이용했는지 조사해 연장 여

부를 결정하게 된다. 또 내년 봄에는 점선 구간 사이를 녹색으로 칠하고, 그 반응을 이용자들에게 설문 조사할 계획이다.

hsoh@bostonkorea.com

신입회원및 학생회원의 참가를 환영합니다.

# 보스톤 중앙대 동문회 제18회 정기총회



안건: 18차 정기총회  
일시: 2013년 12월 14일 (토요일 오후 5시)  
장소: 청기와 레스토랑  
29 Riverside Ave., Medford MA 02155  
문의처: 회장 김세형: 508-330-6380 / 총무 조재석: 978-558-3567



한 해를 마감하면서 동문들간의 사랑과 정을 나누고자 동문님과 가족 여러분을 모시고 18차 정기총회 및 2013년 연말모임을 가지하고자 합니다. 부디 참석 하셔서 청룡 중앙인의 사랑과 화목의 자리를 빛내 주시고 명수대 언덕 추억의 강가를 함께 거니는 보스톤 중앙인의 기쁨을 누리시기 바랍니다.

## BOSTON 중앙대학교 동문회원 (순서없음)

- |               |           |           |            |            |            |              |
|---------------|-----------|-----------|------------|------------|------------|--------------|
| 김정숙(경제 54)    | 한운영(심리55) | 김섭(사사62)  | 신영각(경영대학원) | 이진주(화학60)  | 김재숙(화학64)  | 이경빈(신방59)    |
| 김광수(정외75)     | 박성규(심리64) | 김유상(국문64) | 이기환(광산65)  | 강천성(기계70)  | 김옥식(심리77)  | 김세형(화공77)    |
| 한호순(문창84)     | 홍영균(경영86) | 이시원(약학83) | 윤정우(약학62)  | 김아람(사진87)  | 이상현(경영62)  | 조재석(디자인91)   |
| 강운주(조소91)     | 유경렬(철학88) | 유영란(불문87) | 이경원(경영85)  | 문송(문창85)   | 정성욱(약학 82) | 장승훈(건축공학 70) |
| 석선욱(경영70)     | 김병호(법학78) | 김영주(교육82) | 이재석(토목89)  | 김배규(피아노96) | 이여름(무용97)  |              |
| 유혜경(음악대학원 98) |           |           |            |            |            |              |

# 블랙프라이데이 온라인 쇼핑이 대세

(보스톤 = 보스톤코리아) 오현숙 기자 = 추수감사절부터 사이버 먼데이까지 이어진 미 최대 쇼핑 대목. 올해 가장 두드러진 특징은 한마디로 오프라인 판매 부진과 사상 최대 매출을 기록한 온라인 판매의 약진이다.

**블랙프라이데이 매출 2년 연속 감소**  
블랙프라이데이 연휴 기간(11월28일~12월1일)에 평상시보다 매장을 방문한 사람은 늘었지만 지출 규모는 오히려 줄어든 것으로 집계됐다고 월스트리트저널(WSJ)이 1일 보도했다.

전미소매연합회(NRF)에 따르면 올해 블랙프라이데이 연휴기간 소비자 지출액이 574억달러를 기록, 작년보다 3% 줄어든 것으로 집계됐다. 쇼핑을 위해 소매업체 매장을 찾은 방문객 수는 1억 4100만명으로 작년 1억3900만명보다 늘었지만 소비자들의 1인당 평균 구매액은 407.02달러를 기록, 작년(423.55달러)보다 4% 줄었다.

이는 2년 연속 감소 추세라는 점에서 그 원인이 더욱 주목을 받고 있다. 일각에서는 지금껏 블랙 프라이데이에 몰렸던 쇼핑객들이 추수감사절과 주말 등

로 분산된데다 온라인 쇼핑이 갈수록 증가하고 있기 때문으로 분석하고 있다.

**사이버 먼데이 사상 최대 매출**  
실제로 오프라인 전체 판매는 감소한 반면 연휴 기간 온라인 쇼핑은 전체 판매의 42%를 차지하며 꾸준히 증가하고 있는 것으로 파악됐다. 블랙프라이데이 연휴 온라인 판매액의 비중은 2006년 26%에서 꾸준히 증가하고 있다고 NRF는 설명했다.

블랙프라이데이 이어 사이버 먼데이(Cyber Monday)인 지난 2일에는 매출이 작년보다 19%나 늘어난 약20억 달러에 달해 사상 최대 매출을 기록한 것으로 집계됐다.

특히 이번 사이버 먼데이에는 모바일 사용자들의 쇼핑이 크게 늘어난 것으로 드러났다. IBM측의 분석에 따르면 지난 2일 밤 9시 기준으로 온라인 쇼핑물을 방문한 총 사이트 접속자 대비 모바일 트래픽이 30%에 이르러 작년보다 58%나 급상승했다.

**애플 아이폰 판매 1위**  
한편, 블랙프라이데이에 가장 많이 팔린 상품은 애플의 아이폰인 것으로 조

사됐다. 지난 2일 시장조사업체 인포스 카우트에 따르면 여러가지 아이폰제 품 비중이 타겟의 블랙프라이데이 전체 매출에서 18%에 달했고, 월마트에서는 아이폰이 미니가 매출의 6.5%를 차지했다.

이같은 추세에 따라 크리스마스로 이어지는 연말 쇼핑시즌의 최종 승자는 애플이 될 것이라는 전망도 나오고 있다.

**'쇼핑 난투극' 여전**  
블랙프라이데이 열기가 예년보다 과열된 가운데 손님들 간 난투극이 올해도 어김없이 발생했다.

버지니아주에서는 칼부림이 벌어졌고, 라스베이거스에서는 매장이 열자마자 물건을 훔치려던 사람이 총에 맞는 사고도 발생했다.

한 유통업체 관계자는 “오전에 매장 문을 열기 전부터 수천명이 입장 대기 중”이라며 “이들의 안전한 쇼핑을 보장할 방법이 없다”고 말했다.

hsqh@bostonkorea.com

## 오바마케어 장애 해결 후 가입자 급증

(보스톤 = 보스톤코리아) 오현숙 기자 = '오바마 케어'의 웹사이트(HealthCare.gov)가 접속 장애를 해결하면서 가입자가 크게 늘어나고 있다.

2일 블룸버그 통신에 따르면 지난달 웹사이트를 통해 보험상품에 가입 및 등록을 마친 국민은 약10만명이다. 이는 웹사이트가 처음 열린 지난 10월 가입자 2만7000여 명의 약 4배다.

이에 앞서 백악관의 제프리 자이언츠 예산관리국 자문위원은 1일 기자들과 만나 “지난 5주간의 기술보안 작업을 거쳐 오바마케어 포털사이트의 업무처리 능력을 두배로 늘렸다”며 “5만 명



지난 1일 백악관은 오바마케어 웹사이트의 접속장애가 해결됐다고 발표했다

의 동시 접속이 가능하고 하루 80만 명의 방문객을 처리할 수 있게 됐다”고 설명했다.

오바마 행정부는 내년 3월 말까지 700만 명이 등록할 것으로 기대하고 있다.

hsqh@bostonkorea.com



지난 블랙프라이데이에 비디오게임을 사려는 사람들로 붐비는 월마트의 한 매장

## 아마존, 드론 이용한 배달시스템 개발

(보스톤 = 보스톤코리아) 오현숙 기자 = 인터넷 쇼핑몰인 아마존이 소형 무인 비행기 '드론'을 이용해 배달 서비스에 나설 계획이라고 밝혔다.

아마존닷컴의 제프 베조스 최고경영자(CEO)는 지난 1일 CBS '60Min-

utes'에 출연해 "무인기 드론을 이용한 택배 서비스인 '프라이머 에어'를 준비중"이며 “소비자가 물건을 구매한 뒤 30분 안에 배달하는 것이 최종 목표”라고 밝혔다.

이 드론은 8개의 프로펠러가 달린

헬리콥터, 일명 '옥토크터'로, 아마존 물류센터 부근 10마일 이내에서 5파운드 이하의 물건을 배달할 수 있다. 아마존닷컴에서 거래되는 물품 90%가 이에 해당한다고 베조스는 밝혔다.



하지만 베조스는 이 서비스 상용화에 3~4년이 걸릴 것으로 보고 있다.

기술 개발과 더불어 미 연방항공청(FAA)의 규제와 관련해 허가를 받아야 하기 때문이다.

USA투데이에 따르면 드론 배달이 허용될 경우 현재 아마존 배달 대부분을 소화하고 있는 페덱스와 UPS같은 물류 운송업체가 큰 타격을 입을 것으로 전망했다.

hsqh@bostonkorea.com

교통사고  
직장상해  
닥터노트  
학생보험

### 물리치료 재활치료 전문병원을 찾으십니까?

전.닥터스 병동 병원 대표 원장  
뉴욕.닥터스 병동 클리닉 대표 원장  
노스미런 대학교 물리치료학 박사  
메모리얼 병원 재활의학과 수석박사  
워싱턴 DC시립병원 원장  
대우대학교 외과 교수  
신숙대학교 외과 교수  
경동대학교 교수 | 미국정  
형외과 협회 재활의학과

617.731.1001  
GOODPT.COM  
44 Washington St, Suite 104 Brookline, MA 02445

**닥터스통증병원**

**Century 21**  
SHAWMUT PROPERTIES

1274 Washington Street  
Newton, MA 02465

**송 윤주 Realtor**  
Yoon Song

Direct: 857-636-0429  
Email: Yoonjoo@century21.com  
Web: YoonBoston.com

주택 매매, 임대, 수익성 부동산 투자, 렌트 전문  
고객의 입장에서 성심하게 노력드리겠습니다.

Newton, Needham, Brookline, Belmont,  
Boston, Wellesley, Weston, Cambridge,  
Lexington 전문

"휴식과 회복이 있는 곳"

## 은혜 한의원

Grace Acupuncture  
& Oriental Medicine

**원장: 백승희 (경희한의대 42기)**  
각종 상해, 의료보험 취급 / 편리한 주차

**전화 781.862.1842**  
442 Marrett Rd. Suite 6, Lexington, MA 02421  
www.graceaom.com



**이명덕, Ph.D., Financial Planner & Registered Investment Adviser (RIA)**  
 Copyrighted, 영민엄마와 함께하는 재정계획세  
 rights reserved  
 www.billionsfinance.com  
 248-974-4212

## 영민엄마와 함께하는 재정계획 (208) 자신에게 묻는 두(2) 개의 질문

'친구 따라 강남 간다.'라는 한국 속담이 있습니다. 이 뜻은 친구가 하는 그대로 생각 없이 따라서 하는 행위를 비유한 말일 것입니다. 이처럼 일반 투자자는 그저 남의 말을 듣고 그대로 따라서 투자하는 경우가 많습니다. 너무 듣기 좋은 말이기 때문입니다. 그러나 이러한 결정은 잘못된 투자로 이어질 가능성이 많이 있습니다.

남의 말이란 골프친구, 사위, 장인어른, 직장동료, 등은 물론이고 신문, 방송, 인터넷 등을 말합니다. 우리가 이러한 사람들로 부터 간접 혹은 직접 투자에 관해서 말할 때 기억해야 하는 두 가지 질문이 있습니다.

첫째는 "누가 말하는지 (Says who)?" 둘째는 "말한 사람은 무엇을 아는지 (What do they know)?"를 본인 자신에게 물어보아야 합니다.

누군가가 '앞으로 경제나 주식시장에 대한 예측'에 대해서 혹은 '놓쳐서는 안 되는 투자' 등을 언급합니다. 이럴 때 우리는 '예측하는 사람이 누구인지?'와 "그 사람이 무엇을



어떻게 아는지?"를 잠시 생각해 봐야 합니다.

2011년 금(gold) 투자로 돈을 많이 벌었다는 사람들이 있었습니다. 투자는 '금'이 최고이며 '금'에 투자하지 않는 사람을 '바보'라고 말할 정도였습니다. 그러나 현재 '금'값이 무려 30% 하락했습니다. 친구 따라 '금'에 투자했다면 당연히 투자손실입니다. 일반적으로 사람은 잘된 부분만을 반복해서 말하고 잘 안 된 부분은 말하지 않습니다.

시장은 항상 변하기에 어느 시점에 어느 특정한 투자가 상승세를 탈 수 있습니다. 본인의 투자종목이 상승한 투자 종목이라고 가정해 봅시다. 이 종목에 투자한 것은 그저 우연일 뿐 무언가를 알아서 투자한 것은 아닙니다. 이것을 착각하고 본인이 똑똑(?)한 결과라고 생각합니다. 자만심만 커집니다. 이러한 자만심은 결국에는 투자실패로 이어집니다. 특정한 주식 종목에 머리 쓰지 않고 주식시장 전체에 투자했다

고 합니다. 지난 5년 동안 주식시장의 연평균 수익률이 15.18%입니다. 이러한 수익률은 오십만불 투자가 5년 후에는 백만불로 불어나는 놀라운 수익률입니다.

다우 존스 30개 회사에서 골라봅시다. 2011년 초 맥단널드(McDonalds)에 투자했다면 연말에 31% 상승했습니다. 행운입니다. 그러나 아메리카 은행(Bank of America)에 투자했다면 59% 하락입니다.

개별적인 투자는 너무 어렵기에 뮤추얼 펀드에 투자한다고 합니다. 뮤추얼 펀드 역시 종류가 수천 개입니다. 투자한 뮤추얼 펀드 선정 이유가 무엇인지 물어봅시다. 일반적인 대답은 "과거의 수익률이 좋았다." 라고 말할 수 있습니다. 그러나 과거의 수익률과 미래의 수익률은 아무런 상관관계가 없다는 것입니다. 단지 과거가 좋았기에 미래에도 계속 되기를 희망하는 것뿐입니다. 희망하는 바가 우연히 한 두 번은 맞을 수 있지만 계속 이어지지는 않습니다.

필자를 포함하여 재정설계사는 투자전문가가 아닙니다. 투자전문가라면 뮤추얼 펀드를 직접 운용하는 펀드매니저들입니다. 그렇다면 펀드전문가들의 수익률은 어떠한지 알아보시다. 2011년 말에 나온 자료(SPIVA)에 의하면 인덱스 펀드가 84%나 펀드매니저가 운용한 뮤추얼 펀드보다도 수익률이 더 높았다는 결론입니다. 재정설계사가 유망한 뮤추얼 펀드를 선택할 것이라는 착각을 해서는 안 됩니다.

자주 언급하는 인덱스(Vanguard Total Stock Market Index Fund) 펀드가 미국 모든 펀드에서 규모가 가장 큰 펀드입니다. 자산 규모는 \$287.7 billion(약 300조원)이며 지난 1년, 5년, 10년 동안의 수익률은 28.91%, 16.08%, 8.14%입니다. 투자하는데 경비는 단지 0.05%입니다. 누군가가 특정한 뮤추얼 펀드에 투자하며 '비싼 것이 그만한 값어치가 있다.'라고 말한다면 이것은 맞는 말이 아닙니다. 금융산업에서는 한 푼이라도 남에게 주지 않는 것이 그만큼 나에게 수익이 됩니다.

일반 투자자는 여기저기에서 투자와 관련된 정보와 충고를 끊임없이 접합니다. 이러한 정보와 충고를 받을 때 항상 상기해야 하는 것은 "누가 말하는지?" 그리고 "그 사람들은 무엇을 아는지?"를 곰곰이 생각해 보시기 바랍니다.

**가주 순두부 & 샤부샤부**  
 한식&일식

**하버드지점 Grand opening**

영업시간은  
 오전11시~ 밤11시까지 입니다.

(구)샤부야 (617) 864-6868  
 (구)신라야 57 JFK st. Cambridge, MA 02138

단체예약과 문의 가능

Dedicated to Your Health

**아이콘덴탈**  
 Ultimate Smile

Quality Dental Care

복싱면과 톤코드에 편리하게 위치한 마이클 멘탈은 여러분과 가족 모두에게 적합한 맞춤형 치료 계획을 통해 미용치과, 성형 및 소아 치열교정 및 최신헤럴트 시술에 이르기까지 모든 분야의 치과 진료를 제공하고 있습니다. 최신키자재와 진로기술 그리고 편안하여 현대적인 진료실에서 친절함 스태프와 함께 양질의 치과 진료를 제공하기 위해 최선의 노력을 다하고 있습니다.

**대표원장 치의학박사 안형준**

57 Bedford St Suite 220, Lexington MA 02420  
**전화 781-861-8978**

57 Lowell Rd. Suite A8, Concord MA 01742  
**전화 978-369-0254**

이메일 info@icondentallexington.com  
 www.icondentallexington.com

**Dr. 차영주**  
 치과 일반의  
 Dr. James Kim  
 치과 일반의  
 Dr. Larisa Turkerich  
 치과 일반의  
 Dr. Charles Braga  
 임플란트 및 잇몸 수술 전문의  
 Dr. 오종현  
 교정 전문의

TASTE OF KOREA  
**코리아나**  
 KOREANA RESTAURANT



BEST OF BOSTON  
2006

BEST OF BOSTON  
2001

BEST OF BOSTON  
2000



모든 테이블에 최신 바베큐그릴을 설치, 한결같은 맛을 즐기실 수 있습니다



**Parking Information**

- 주유소주차, Broadway Gas Station (Mon~Sat: After 8pm), (Sun, Holiday: All Day)
- 건물 뒤 주차장, Drive Way (Behind Building) (Lunch: 4 Cars), (Dinner: 2 Cars)
- 도로주차, Broadway Play Ground 옆 (2 Hours Free Parking: 8am~6pm), (After 6pm: Free) (Sun: All Day Free)

\*이외에도 Free Parking 가능한 곳이 Restaurant 가까이에 여러곳이 있습니다. 전화로 문의해 주세요.

**617.576.8661**  
[www.koreanaboston.com](http://www.koreanaboston.com)

영업시간  
 일요일~목요일(11:30AM~10:30PM)  
 금요일~토요일(11:30AM~12:00AM)  
 154 Prospect St, Cambridge, MA 02139



이명원

공인회계사  
617-455-8073  
mwlee@kicpa.or.kr 또는  
tomwlee1125@gmail.com

# 한국에 거주하는 미국시민권자와 영주권자를 위한 세무가이드(2)

## 급여소득에 대한 한국의 과세특례

미국의 정보통신분야 회사에서 10년이상 근무한 미국시민권자인 김대한씨는 한국의 K 기업에 스카웃되어 2013년 7월 1일부터 한국에서 근무하고 있습니다. 김대한씨와 같이 미국 시민권자가 한국의 근로소득이 있는 경우 한국에서는 어떻게 과세하나요?

### 단기 거주하는 '외국인거주자' 의 국외소득에 대한 특례

세법상 한국의 거주자는 전세계의 모든 소득에 대한 세금을 한국에 신고·납부해야 합니다. 다만, 단기 거주 외국인의 국외소득에 대해서는 특례규정이 있습니다. 이에 따르면, 해당 과세기간 종료일 10년 전부터 국내에 주소나 거소를 둔 기간의 합계가 5년 이하인 '외국인거주자' 의 국외소득은 국내에서 지급되거나 국내로 송금된 소득에 대해서만 과세됩니다.

이 규정은 단기간(5년) 한국에 거주하는 외국국적을 가진 거주자의 국외 소득에 대한 소득세를 완화해 주기 위해 도입 것입니다. 따라서 한국국적을 가진 미국 영주권자는 이 규정을 적용받을 수 없습니다.

세법상 한국의 거주자인 위 김대한씨의 경우 미국시민권자이기 때문에 이 규정을 적용받을 수 있으므로, 미국에서 발생한 소득을 한국으로 송금하지 않는다면 그 소득에 대해서는 한국에 세금신고를 할 필요가 없습니다.

### 급여에 대한 과세특례

세법상 한국의 거주자인 김대한씨는 한국에서 받은 급여에 대해 여타의 한국 거주자와 동일하게 한국세법에 따라 세금을 내야 합니다. 그런데 한국의 세법에는 일정요건을 갖춘



'외국인기술자' 나 '외국인근로자' 의 근로소득에 대해 혜택을 주는 규정이 있습니다.

이는 한국의 '조세특례제한법' 상의 규정으로, 요지는 ① '외국인기술자' 에게는 2년간 세금을 50%감면해준다는 것과 ② '외국인근로자' 는 근로소득의 17%에 해당하는 금액을 세금으로 납부할 수 있다는 내용입니다.

### 외국인 기술자는 50% 세금감면

먼저, '외국인 기술자' 에 대한 세금 감면 규정을 살펴보면,

- 세법에서 정한 요건을 갖춘 '외국인기술자' 가
- 국내에서 내국인에게 근로를 제공하고 받는 근로소득으로서
- 그 외국인기술자가 국내에서 최초로 근로를 제공한 날(2014년 12월 31일 이전인 경우만 해당한다)부터 2년이 되는 날이 속하는 달까지 발생한 근로소득에 대해
- 소득세의 100분의 50에 상당하는 세액을 감면해줍니다.

여기에서 '외국인' 이란 대한민국의 국적을 가지지 않은 사람을 말합니다. 따라서 한국의 국적을 갖고 있는 미국 영주권자는 이 규정 에 의한 세금감면을 받을 수 없습니다.

만약 미국 시민권자인 김대한씨가 법에서 정한 '외국인 기술자' 에 해당되면 그는 2013년 7월 1일부터 2015년 6월 30일까지 발생한 근로소득에 대해 50%의 세금을 감면을 받

을 수 있습니다.

### 외국인 근로자의 근로소득에 대한 17%과세

다음으로 외국인 근로자에 대한 과세특례 규정인 17%단일세율 적용 규정을 보면,

- 외국인인 임원 또는 사용자(일용근로자는 제외)이
- 국내에서 근무함으로써 2014년 12월 31일까지 받는 근로소득에 대한 소득세는
- 해당 근로소득에 100분의 17을 곱한 금액을 그 세액으로 할 수 있습니다.
- 이 경우 소득세와 관련된 각종 비과세, 공제, 감면 및 세액공제에 관한 규정은 적용하지 않습니다.

이를 다시 말하면, 외국인 근로자는 인적공제 등을 포함한 각종 공제나 비과세, 세액공제, 세액감면 등을 무시하고 근로소득에 단일세율인 17%를 적용하여 세금을 내면 된다는 것입니다. 예를 들어 위 김대한씨의 근로소득이 2억원이면 각종 공제 등 모든 것 무시하고 단순히 2억원의 17%인 3천4백만원을 내면 됩니다.

그런데 만약 근로소득에 17%를 곱하여 계산한 세금이 일반적인 세금계산 방식(각종 공제나 비과세 등을 적용하여 계산한 방식)에 의

해 계산한 금액보다 크다면 굳이 이 특례규정을 적용할 필요가 없습니다.

이 규정은 해당 과세연도 종료일 현재 대한민국의 국적을 가지지 아니한 사람에게만 적용됩니다. 따라서 미국영주권자는 이 규정을 적용받을 수가 없습니다.

### 미국의 세금에 미치는 영향

만약 여러분이 위 '50% 감면' 규정과 '17% 단일세율' 규정 둘 다 적용받을 수 있다면 어떤 규정을 적용하시겠습니까?

당연히 세금을 적게 내는 방법을 선택하면 되지 않을까요? 그런데 어느 규정을 적용하는 것이 유리한지는 일률적으로 말하기 어렵습니다. 이는 소득의 규모, 부양가족 여부, 적용받을 수 있는 각종 공제 등을 고려하여 계산해 봐야 합니다.

또 한가지 고려해야 할 사항은 미국시민권자는 한국의 소득도 미국에 신고해야 한다는 것입니다. 이때 한국에 낸 세금은 일정도내에서 외국납부세액공제를 받을 수 있습니다. 결국 미국에 실제로 낸 세금은 한국에서 세금을 얼마나 냈는지에 따라 결정되는데, 일반적으로 한국에 세금을 적게 내면 미국에 많이 내게 되고 한국에 세금을 많이 내면 미국에 적게 내게 됩니다. 따라서 한국에서 선택한 절세 방법이 한국과 미국 전체적으로 봤을 때 세금에 미치는 효과가 미미할 수도 있지만, 한국과 미국의 세법을 전체적으로 고려하여 가장 유리한 방법을 찾기 위한 노력을 기울여야 합니다.

\*이 내용은 현행 법령을 기준으로 일반적인 내용을 안내한 것입니다. 따라서 실제 개별적인 세무신고시에는 반드시 전문가의 조언을 받아 처리하시기 바랍니다

# JESSICA BEAUTY

한국 종합화장품 | 참존 화장품 직영

시선집중 잡티개선, 주름개선, 탄력개선, 미백까지...

"화장품에도 당신의 인격과 품격이 붙어납니다"

나만의 화장품으로, 내 피부는 내가 만든다. 소비자의 선택을 도와주고 행복하게 만들어 드리겠습니다.

**드디어 상륙** 참존 스킨타우샴에서 피부관리 하시는 멤버에게만 사용하는 제품

**처진 피부에 회소식**  
스킨타우 프리미엄 리와이징 크림으로  
처진 피부를 개선 (탄력강화 조식이 실어납니다)  
잡티 개선 참인셀 바타민 C.E 크림

617.770.0188  
온라인 쇼핑몰 오픈 | 무료배송

**JessicaSecret.com**  
219 Quincy Ave. #31-A, Quincy, MA 02169  
金門 Kam Man Food 중국마켓 안에 있습니다

# H MART

A KOREAN TRADITION MADE IN AMERICA. SINCE 1982.

Yes, We are **OPEN 365** days a year!  
**SALE WEEK DEC. 6, 2013-Dec. 12, 2013**  
**ONLY FOR HMART BURLINGTON STORE**

STORE HOURS: SUN~THU. 8:00 AM - 9:00 PM | FRI~SAT. 8:00 AM - 10:00 PM  
 All prices are based on availability. Typographical errors may be present in the prices and descriptions.  
 수량에 따라 세일이 일찍 끝나는 경우가 있습니다. 본 광고를 수정하는 과정에서 인쇄에 오류가 있을 수 있는 점 양해바랍니다.

## Countdown to CHRISTMAS

The best gifts are on sale early, plan ahead and get your gifting going!

올해 크리스마스 선물도 마트에서 미리미리 준비하세요!

**HELLO HOME ELEC. KETTLE**  
 헬로홈 무선 전기주전자  
 F-725/1.8L/ea.  
**\$16.99**

**QUEEN'SENSE GREEN ROAST PAN**  
 퀸센스 그린 원형 구이팬  
 ea.  
**\$19.99**

**ZOJIRUSHI ELEC. RICE COOKER**  
 조지루시 전기밥솥  
 NP-HBC18XA/ea.  
**\$299.99**

**HELLO HOME SLIPPERS**  
 헬로홈 실내화  
 Pink/Blue/Brown/S/L - pair  
**\$3.99**

**NONGHYUP CITRON TEA**  
 농협 곶감 유자차 2.2 lbs.  
**\$5.99**

**Big SAVINGS FOR SMART SHOPPERS LIKE YOU!** 오늘부터 마트 스마트 카드로 똑! 소리나게 장보세요.

**KADOYA Pure Sesame Oil**  
 가도야 참기름  
 56fl.oz.  
**\$11.99**

**HAIUREUM Korean Pancake**  
 해오름 골호떡  
 All Varieties - 6.34oz.  
**\$1.99**

**HAITAI Ace Cracker**  
 해태 에이스 크래커  
 12.55oz.  
**\$2.99**

**Beef Rib Eye Bulgogi**  
 소불고기  
 lb.  
**\$4.99**

**Onion**  
 양파  
 10 lbs./bag  
**\$4.99**

**Koimo Sweet Potato**  
 코이모 고구마  
 lb.  
**\$1.28**

**JINGA/SOONYEOWON Tofu**  
 진가/수녀원 두부  
 All Varieties/16oz.  
**\$0.88**

**Fuji Apple**  
 후지 사과  
 lb.  
**\$1.28**

**Ox Feet**  
 우족  
 lb.  
**\$1.69**

**Sliced Pork Butt**  
 돼지 목살  
 lb.  
**\$3.99**

**Chicken Drumsticks**  
 치킨 드럼스틱  
 lb.  
**\$1.29**

**Marinated Tenderized Pork Single Belly**  
 양념 벌집 삼겹살  
 lb.  
**\$5.99**

**TONGTONGBAY Dried Pollock**  
 통통베 명태 코다리  
 1.5 lbs.  
**\$3.99**

**Squid**  
 오징어  
 600up/lb.  
**\$1.99**

**Yello Tail from Jeju Island**  
 제주산 방어  
 lb.  
**\$1.99**

**Live Whelk**  
 생 굴뱅이  
 lb.  
**\$1.99**

**OHSUNG Hong Ramyun**  
 오성 홍라면  
 Mild/Hot  
 4.2oz. x 5ea./pkg.  
**\$2.99**

**HANSUNG Seasoned Rice Cake w/ Seafood**  
 한성 해물 떡볶이  
 500g  
**\$3.99**

**CHUNGJUNGONE Fish Cake (Slice)**  
 청정원 부산어묵  
 35.3oz.  
**\$5.99**

**HAIUREUM Yogurt Flavored Drink**  
 해오름 요구르트  
 2.2fl.oz. x 20ea./pkg.  
**\$1.99**

**CHUNGJUNGONE Soybean Paste**  
 청정원 순창 재래식 안심 생 된장  
 6.17 lbs.  
**\$7.49**

**FOODCELL Boiled Sweet Corn**  
 푸드셀 찹옥수수  
 29.2oz.  
**\$1.69**

**CHUNGJUNGONE Naturally Brewed Soy Sauce**  
 청정원 자연숙성 진간장  
 1.7L  
**\$4.99**

**OCK DONG JA Roasted Seasoned Seaweed**  
 옥동자 파래/재래김  
 2.64oz.  
**\$2.49**

**PALDO Kokomen/Seafood/Gomtang Cup Noodle Soup**  
 팔도 꼬꼬면/곰탕면 일품 해물 라면(컵)  
 2.29oz. x 6ea./box  
**\$5.99**

**HAIUREUM NATURE'S Barley**  
 해오름/자연담은 보리  
 4 lbs.  
**\$3.99**

**TASTER'S CHOICE Instant Coffee**  
 테이스티스 초이스 인스턴트 커피  
 Original/French Roast  
 7oz.  
**\$6.99**

**CHUNGJUNGONE Dawn Dishwashing Liquid**  
 청정원 주방세제  
 12.6fl.oz.  
**\$0.99**

**PEACE Premium Scissors**  
 평화 주방가위  
 ea.  
**\$11.99**

**ORGANIC FARM Organic Steamed Brown Rice Bowl**  
 유기농장 유기농 현미밥  
 7.4oz. x 6ea./box  
**\$9.99**

**STONYFIELD Organic Milk**  
 스톤필드 유기농 우유  
 All Varieties - 64fl.oz.  
**\$3.49**

**WE'RE NEVER CLOSED**  
 Store hours vary between locations. Please call the one nearest you for exact times.  
**마트는 1년 365일 항상 오픈합니다.**



**I-93 NORTH:** Exit 37B (into I-95S / MA-128S) toward Waltham, Exit 32B-32A toward Burlington, Follow signs for Middlesex Turnpike / Arlington, Turn left (at the light) and Turn Left when you see the Hmart sign(near Market Basket)  
**I-3 SOUTH:** Exit 25A (into I-95S / MA-128S) and follow signs for Middlesex Turnpike (South), Turn Left (at the light) and Turn left when you see the Hmart sign (near Market Basket)  
 43 Middlesex Turnpike, Burlington, MA 01803  
**\*Hmart Cambridge store COMING SOON\***

**AND THAT'S WHAT YOU GET WITH THE BUYING POWER OF 45 STORES.**  
 마트는 최고의 신선함과 뛰어난 품질, 합리적인 가격으로 고객님의 만족을 위해 노력하고 있습니다. 미전역 45개 매장을 통합관리하는 구매력으로 온가족의 건강을 지키는 최상의 식품을 공급하겠습니다. Our mission is to offer the freshest products. If that means we have to get our fish from the Fulton Fish Market, we do it. If it means we have to negotiate directly with farmers, it's done. If it means we have to go out of our way, and bend over backwards for the best price, it's not a problem. So when the time comes to make that "magical" meal... Hmart think your ingredients had better be, better than the best.

Find us on: **facebook**  
 H마트 페이스북에 놀러오세요!  
[www.facebook.com/hmartofficial](http://www.facebook.com/hmartofficial)  
 Scan our QR-code with your smart phone for more information.

**CUSTOMER SERVICE**  
 T. 877.427.7386  
 Customer\_care@hmart.com  
 The following sale information can be found on our website www.hmart.com

The Most **Delightful & Delicious Gift Ever!**  
 "Fresh meat takes gift giving to another level. A great gift for family, friends and business!"  
 H마트 정육선물세트로 소중한 분들과 마음을 전하세요.  
 \*사적 제작 의뢰 가능합니다.\*

**1호 기념세트**      **2호 기념세트**

H마트와 AT한국농수산식품유통공사 함께하는  
**You'll Sing Its Glory! KOREAN SINGO PEARS**

Korean pears are a light, crispy, refreshing alternative to American pears. Try it, and you'll sing it's praises too.

**한국산 신고배 특판전**  
**DECEMBER 6TH - 8TH, 2013**  
**AT HMART BURLINGTON STORE**  
 한국농수산식품유통공사  
 Korea Agro-Fisheries & Food Trade Corporation

H마트와 경상북도가 함께하는  
**WELCOME TO THE GYEONGBUK PROVINCE TRADITIONAL KOREAN MARKETPLACE**  
**경/상/북/도**  
**우수 농수산물 특판전**  
**DECEMBER 13 - 15, 2013**  
**only at Hmart Burlington store**

**종가집**  
 사은품 증정 이벤트

**CELEBRATE AND SAVE BIG WITH CHONGGA! WON'T LAST LONG!**

종가집 총각김치 6.6 LBS. 구매시, 종가집 맛김치 1.1 LBS. (1LIMIT) 무료증정!  
 PURCHASE CHONGGA'S 6.6 LBS. PICKLED YOUNG RADISH KIMCHI AT HMART AND TAKE HOME A FREE CHONGGA MAT KIMCHI 1.1 LBS. (1 LIMIT).  
**DECEMBER 7 - 8, 2013**  
**only at Hmart Burlington store**

**FREE GIFT**

all natural certified delicious  
**HMART ORGANIC**  
 마트 유기농 제품으로 더욱 건강하세요.



**백성주의 부동산 파라잡기**  
Direct (617)-921-6979  
E-mail: clarapaik@newstarrealty.com

## 행복과 성공의 명제

아들이 인격형성의 중요한 시기가 되는 고등학생이 되어서, 엄마로서 한마디 해주고 싶었다. 그래서 입을 열었다. “엄마는 네가 ,,,,, 한 삶을 살기를 바란다” 그런데,, 잠시 주저하게 되었다. 나는 아들에게 과연 어떤 삶을 살기를 원하는 것일까? 아니, 나 스스로에게 어떤 삶을 추구하는 것인가? 성공한 삶? 행복한 삶? 참으로 쉬우면서도 어려운 선택이다. 현실은 성공한 삶을 존용하는 사회를 만들고 있다. 성공한 삶은 이미 대중이 그 성공의 잣대를 만들어서 성공의 정도를 측정하기 쉽게 해주었다. 타고 다니는 차가 고급차인지, 거주하는 주택이 부촌에 위치해 있는지, 학벌은 어느정도 되는지, 손목에 차고 다니는 시계, 들고 다니는 핸드백, 등등,,

최인호 작가가 작고했다. 그는 내가 진정 존경하고 좋아했던 작가였다. 대학시절의 그의 글들은 나에게 많은 감흥과 상상의 나라를 펼쳐게 해주었다. 그러나 나를 가장 가슴 울린 글은 그가 타계하기 전에 발표한 '김유정 생각' 에서였다. 그의 글에는 그가 가장 가고 싶은 곳은 50년전이라고 했다. 가난했지만 가난이 릴케의 장미꽃처럼 아름다웠던 그 시절이라고 했다. 최작가에게는 자신의 인생에서 가장 행복했던 시기가 가난했지만 행복했던 50년 전인 것이다.

수학의 명제처럼 행복과 성공에는 수학적 공식이 숨어있다. “행복한 삶은 성공한 삶이지만

, 성공한 삶은 항상 행복한 삶은 아니다.” 즉, 행복한 삶을 추구하면 반드시 성공한 삶이 된다. 평생을 봉사로 보낸 마더 테레사는 가난했지만 그 누구도 그에게 성공하지 않은 삶이라고 할 수 없을 것이다. 평등과 평화를 위해서 살고 있는 넬슨 만델라는 남아공 최초의 흑인 대통령으로서 성공했다기 보다는 흑백의 인종을 화합시키는 성과에 찬사를 보내고 있다. 행복을 목적으로 길을 떠나면 반드시 성공을 만난다. 행복을 추구하는 것이 절대 추상적인 개념이 아니다. 우리는 하루하루의 일상생활에서 쉽게 찾을 수 있다.

주택매매의 경우 두가지 방향으로 손님들이 접근한다. 성공적인 거래를 위해서, 행복한 거래를 위해서. 성공적인 거래는 가장 싸게 사고, 가장 비싸게 팔고, 수수료는 가장 적게 지불하고, 모든 비용은 가장 저렴하게 하는 것이 목적이다. 그러다 보니, 주택이 매매되기까지 엄청난 스트레스를 받는다. 자신의 뜻대로 일이 안 풀리면 다른 사람들을 원망하고 미워하기까지 한다. 내가 장담하건데, 그 손님의 죽기전에 다시 돌아가고 싶은 시간에는 주택매매기간은 절대 아닐것이다.

반대로 행복한 거래로 방향을 정한 사람은 결과보다는 과정에 의미를 둔다. 즉, 어떤 결과도 나의 행복, 즐거움에는 영향을 주지 않는다는 철학이다. 이 손님은 다시 돌아가고 시간이 너무 많아서 어느때도 돌아갈지를 고민할것이다.

“아들아, 엄마는 네가 행복한 삶을 살기 바란다.”

김성군 변호사의 법 칼럼

## 무비자 (VWP) 입국자의 영주권 수속 시민권직계가족 90일 이후에도 가능

지난 5년동안 한국국적인에게도 시행되고있는 “무비자” 입국은 더 많은 한국인이 미국을 방문하게 하였고, 신속하고 편리한 제도인게 사실입니다. 그러나, 무비자라는 편리함 이면에는, 상당히 불편한 규제 - 절대로 미국내에서 체류기간 연장이나 다른 종류의 비자로 바꿀 수 없도록 합니다.

과거에는 쉽게 방문비자로 입국하여 학생 (F-1)/ 단기취업비자 (H1-B), 혹은 주재원 (L-1) 소액투자인 (E-2)으로 “비자변경” 을 할수 있었지만, 이제는 무비자 방문비자의 경우엔 절대 3개월이상 체류 못하도록 철저히 내려진 것입니다. 그러나, 단 한가지 예외는 미국직계 시민권자 (배우자, 부모 혹은 자녀)가 무비자 방문기한 90일 내에 영주권 신청을 하는 경우인데, 많은 경우 이 기한을 넘겨 초청코자하는 경우도 비밀비재하고, 특별히 90일 방문기한이 넘은 상태에서 미국시민권 배우자를 만나 결혼하는 경우에는 무비자 입국이 엄청난 불이익을 초래하였습니다. 그리고, 지방별 이민국이 서로 다른 재량권으로, 승인과 거부를 남발하여 많은 혼선을 초래하기도 하였습니다. 캘리포니아주는 안되고 뉴욕주는 허락하여, 신청인이 특정 지방이민국으로 쏠려 신청하는 사례도 많았습니다.

이러한 폐단을 개선하는 노력으로, 이민국은 지난 주 11월14일에 POLICY MEMO (전국의 이민국 관리들에게 이민국의 정책을 개선하고 안내하는 정책 메모)를 발표하였습니다. 내용인즉, 무비자 입국을 하여 90일을 넘긴 신청을 하였다 하더라도, 이미국이 특별한 하자(추방명령 받은자; 이민구치소 구금자; 공공안전/이민사기에 연루된자)가 있는 경우를 제외하곤 영주권승인을 할 수 있다는 지침서입니다.

무비자입국과 관련하여, 많은 무비자입국인에겐 어떻게 하면, 체류연장을 할 수 있는지 그리고 연장이 안된다면 비자 혹은 신분변경신청을 할수 있는지

에 여전히 많은 질문을 하고 있습니다. 답은 여전히, 시민권자 직계가족의 배우자/21세 미만 미혼자녀/부모 외에는, 절대로 90일 이상 미국에 체류할 수 없습니다. 특별히, 90일 이후에 30일 더 체류할수 있는 “SATISFACTORY DEPARTURE” 를 지방이민국장에게 받을 수는 있으나, 30일연장이 최대입니다. 따라서, 만일 미국방문 후 다른비자로 변경하여 미국에 장기체류할 목적이라면, 학생비자 (F-1)로 미국에 도착하거나 혹은 무비자 아니라 비자 스탬프 (보통 10년유효)가 있는 방문비자 (B-1/B-2)로 입국하셔야 합니다.

한가지 더, 무비자 방문자가 알아야 할 사항은, 몇 개월 전부터 이민국은 출입국 카드를 발행치 않는다는 새로운 규정입니다. 물론, 본인의 여권내에 날짜가 찍혀 있는 입국스탬프가 있지만, 전혀 카드형식으로 발급하지 않습니다. 입국후에 정확한 입국기록을 조회하거나, 영주권 신청에 필요하다면, 이민국 웹 페이지에 들어가, 여권번호와 이름/생년월일 등등을 기입하여 “상세 입국 기록서” 를 프린트할수 있습니다.

무비자의 장점은 편리하지만 남용은 금물입니다. 무비자의 원래 목적은 90일내에 모국으로 돌아가야한다는 가정과 약속이 전제하기에, 목적외의 어떠한 이용은 금물입니다. 90일 입국이 허용되었으니, 89일 체류하다 캐나다 혹은 멕시코에 방문 다시 미국에 입국하여 추가 90일을 받으려 한다면, 이민관의 고유재량으로 아예 무비자입국을 불허하고 다시는 무비자입국을 못하도록 조치할 수도 있습니다. 90일을 꼭 채워 미국방문하고 출국하였다면, 다음 미국입국은 적어도 몇개월이 지난다음에 이뤄져야 안전하고, 미국출장이 잦은 한국인은 한국주재 미 영사관에 정식 “10년 방문비자 스탬프” 를 받는게 원칙입니다.

bostonhanjin.com

여러분 가까이 있습니다!

**한진**  
175 Harvard Ave. Allston, MA 02134  
T: 617.782.2424 F: 617.782.2421  
귀국이사 / 로컬이사 / 파워딩 / 택배 서비스

결혼식비디오예약중  
Nabis Studio

여권사진 / 이벤트 사진 / 영상 촬영 및 편집  
그래픽디자인 서비스 / 디지털 포토 & 포토샵 튜터링

CJ

**대한통운 보스톤 지사**  
<http://www.keboston.com>

대한통운 과 CJ 아시아 최고의 물류시장 오픈!!  
뉴잉글랜드의 모든 이사를 맡겨 주십시오.

귀국이사 · 로컬이사 · 타주이사  
한국 및 타주 자동차 운반

고국의 전지역 일주일 도착을 보장하는 **항공택배**

24시간 이사상담

978-461-2424 / 1-888-239-9377  
e-mail 상담 : [huny@keusa.com](mailto:huny@keusa.com)

51 Knox Trail, Acton, MA 01720

# 압구정

Apgujung 1114 Beacon St. Newton, MA 02461

Tel. 617.527.7888 or 7999

Fax. 517.527.7788

영업 시간 월요일~목요일: 11:30~3:00, 4:30~10:30  
금요일~일요일: 11:30~3:00, 4:30~11:00



Premium  
최·고·급

양념갈비와 생갈비  
그리고  
육수불고기 & 갈비찜

신나는 토요일, 불타는 이밤  
소주(참이슬)  
\$6.99

불타는 금요일부터  
아쉬운 일요일까지  
마음껏  
즐기시라고  
압구정이 씁니다!!!



- 런치 스페셜 짬뽕 \$9.95
- 강호동 백정 불판 사용
- 단체행사를 위한 30인, 50인 연회석 (단체예약 받습니다)

- 100대까지 수용가능한 여유있는 파킹 공간
- 하바드에비뉴에서 차로 10~15분  
뉴튼센터에서 5분, BC에서 10분  
한인성당에서 10분 거리

웨이터, 웨이트레스 / 중화요리 전문 요리사 구함 T. 617-319-2833



김화옥 (보스톤코리아 객원 칼럼니스트)

늦가을 바람은 모든 걸 걷어간다. 뒹굴던 낙엽도 날려 가는데, 사랑은 가슴에 남는다. '세월이 가면' 이다. 박인환 시인이 빠지면 섭섭할 게다. 박인희 목소리를 타고 낙엽이 날린다. 박인환의 시는 박인희가 읽어야 한다. 현대 박인환과 박인희가 성씨와 이름이 매우 비슷하다. 우연치고는 기이하다. 흐르는 세월은 서늘하고 초겨울 바람은 차갑다.

나뭇잎은 떨어지고/나뭇잎은 흙이 되고  
 나뭇잎은 덮혀서/우리들 사랑이 간다해도  
 지금 그 사람 이름은 있었지만/그 눈동자 입술은  
 내 서늘한 가슴에 있네.  
 (세월이 가면 중에서, 박인환)

십년이면 강산이 변한다 했다. 삼십년이면 한 세대 간격이다. 그러니 강산이 세번 변하면 한 세대가 간다. 현대, 십년

아니라 두어 세대가 지나도 변하지 않는 게 있다. 렉싱턴 타운센터 모습이다. 거리 모습과 배틀그린과 동상과 기념조형물이 바로 그 변하지 않는 풍경이다. 사진으로 보고 확인해 봤는데, 변함이 없다 해도 너무 변하지 않았다. 그 자리에 그 건물들이 그냥 있다. 그 거리가 그 길이고, 건물이 옛적 그 붉은 벽돌집인데. 오직 오고가는 자동차 모델만 다르지만. 물론 거리를 걷는 사람들은 달라졌다. 두어세대 후 사람들이 오고 간다. 상전벽해桑田碧海란 말을 렉싱턴은 허락하지 않는다. 뉴잉글랜드 다른 도시라 해도 크게 다르지 않을게다.

건축학개론. 작년 이맘때, 한국으로 가는 비행기 안에서 본 영화다. 삼십년대 중장년들 감성을 자극하는 영화라 했다. 하지만, 영화는 내게 밍밍하기가 여니 다른 영화와 크게 다르지 않았다. 고공高空에서 입안 깔깔 할때 봐서 그런지 모르겠다. 편치 않은 자리에, 먹은것 제대로 삭일수 없어 더부룩

한 기운에 봐서 그럴지도 모른다. 아니면 좀더 좁은 화면은 건축학 개론을 강의 듣고 보기에 너무 좁아 마땅하지 않았는지도. 설사 그렇다 해도, 내게는 감흥이 덜 했다. 영화속 그 시절을 이미 건너왔기 때문일 거라 혼자 삭였다. 하지만 만나자고 약속했던 그 작은 한옥韓屋은 인상깊어 눈내리던 좁은 마당이 오히려 아련했던 기억이다.

응답하라 1994. 연속극이 한창 인기인가 보더라. 한편을 봤다. 젊음이 부러워서 본 건 아니다. 배경이 되는 건물이 눈에 익었다. 건축물은 아직도 건재했고, 화면에 비친게 더욱 아름답더라. 산화철 섞인 화강암 건축물과 돌계단과 계단식 강의 실이 한 세대 전에 드나들고, 오르내리던 곳이었으니 감회가 남 달랐다. 담쟁이 얽혀 무성하던 건물 앞, 잔디밭이며 벤치가 아련하다는 말이다. 현대, 연속극에선 말이 너무 험하다. 세월이 갔고, 한 세대 이상 흘렀는데 말만 거칠어졌던가. 아니면 사투리 섞인 애교인가. 그렇다고 내가 무슨 범생이 말만 했다는 말은 아니다.

1994년. 복고復古라 해야 한다. 이십여년전이니 말이다. 아니면 올드 패션이라 해야 할 것인가. 하지만 내게 그 시절은 복고는 커녕 오히려 포스트 모더니즘이다. 그것도 아니면 왕복고라 해야 할지도 모르겠다. 뭘 경험해 봐야, 복고인지 고개를 주억이더라도 할 것 아닌가 말이다. 그냥 건너 뛰었던 거다. 자주 등장하는 흔한 '빠빠' 를 한번도 가져본 일도 사용해 본적도 없으니 말이다. 누구나 다 허리춤에 차고 다니던 작은 물건이다. 아직, 미국에선 병원의사들만 지니고 다녔다. 내가 아는 의사선배가 그걸 차고 다녔기에 안다. 나야 무슨 빠빠가 필요했으랴. '무엇에 쓰는 물건인고?' 라고 물었다. 낙엽지고 날이 차가워 지니 옛일이 새삼스럽다. 옛그제는 늦가을 비가 내렸다.

'응답하라' 는 천안함이 침몰했을 때, 상관이 병사들에게 보낸 명령이 아니던가. 응답하라고, 살아서 귀환하라고 말이다. 다시 한번, 삼가 명복을 빈다.

'내가 옛날 곧 지나간 세월을 생각하였사오며' (시편 77:5)



하버드, 프린스턴, 컬럼비아 등 아이비리그 대학과 MIT, 스탠포드에 90% 합격률을 유지하는, 보스톤의 최강 강사진으로 구성된, **선진학원**에서 다음 강의를 오픈합니다.

방학 내용	기간	강좌 내용	강사진
뎡스기빙	11/23 ~ 12/2/2013	SAT I / All subjects AMC 10,12 (9학급)	Olivia (MIT, MIT, MIT, MIT, MIT, MIT, MIT, MIT, MIT, MIT)
겨울방학	12/20/2013 ~ 1/5/2014	SAT I / All subjects AMC 10,12 (9학급)	Richard (Columbia 대학원, Princeton 대학원, MIT 대학원, MIT 대학원, MIT 대학원, MIT 대학원, MIT 대학원, MIT 대학원, MIT 대학원, MIT 대학원)
봄방학	3/5 ~ 3/23/2014	SAT I / All subjects AMC 10,12 (9학급)	Daniel (MIT 대학원, MIT 대학원, MIT 대학원, MIT 대학원, MIT 대학원, MIT 대학원, MIT 대학원, MIT 대학원, MIT 대학원, MIT 대학원)

\* 상기 기간은 개별학교의 Break 기간이 다르므로 학생별 기간을 선택할수 있습니다.

영문학, 미국 역사, 세계사 박사 소지자로서 선진학원 다년간 강사 경험자 참여함. 물리, 화학, 컴퓨터, 라틴어 강의도 합니다.

년중 매주 월,수,금(4~6시), 토,일(10~12시, 1~3시) :SAT 그룹강의 개설:클래스당 3명 이상시 강의 개설함.

학부모님 학원 예약 방문시 무료 대입및 고입 상담

차별화된  
특강

- 강의 기간동안 학생들을 위한 대학 진학 가이드 및 원하는 학생들을 위한 대학 투어도 가능 기타 자세한 사항은 전화나 이메일로 상담 하시기 바랍니다.
- 위 기간동안 그룹 강좌 외에 개인 강좌를 원하는 학생들을 위해서는 전과목 강의 가능함.
- 개인 학생별 상담하여 중학교,고등학교 수업기간별 마스터 플랜 작성해줌.
- 미국 현지의 최고 수준의 과목별 강의와 맞춤형 Extra Curriculum 제공

1050 Waltham St. Suite#320 Lexington, MA 02451

781-863-0677 icarus766@gmail.com

송영두 박사의  
조기유학 물고 답하기

송영두 박사 (보스톤유학원 원장)  
미국 617-491-0041 / 서울 02-579-9731  
Email: ysong@bosec.com / www.bosec.com

## 보딩스쿨에 대기자로 된 경우

**질문:**

약한 학교는 되고 원하는 학교는 안되고 몇개는 대기자가 돼서 난감합니다. 어떻게 해야 될지 모르겠습니다. 그냥 대기하겠다고 하면 되나요? 된 학교 들이 맘에 들지는 않지만 불안해서 안 간다고 할 수도 없구요. 좀 도와 주세요.

**답변:**

보딩이나 데이 모두 3월 10일에 일제히 합격자를 발표했습니다. 최근 2-3년 간 조기 유학생의 증가세가 주춤해지는 경향을 보이고 있으나 주니어 보딩과 1-30 위권 학교들의 경쟁은 전혀 약화되지 않았습니다. 한국 학생들의 지원이 다소 감소했지만 상위권 지원자는 여전히 넘쳐나고 또한 중국 학생들이 빠르게 증가하고 있습니다. 이 추세는 저희가 이미 3-4년 전부터 예측을 하고 대비 하고 있었던 것 입니다.

이제는 묻지마 식의 조기유학은 줄어든 것 같고 사실 바람직합니다. 그러므로 중위권 학교들도 한국 학생들의 입학이 비정상적으로 어려웠던 과거에 비해서는 형편이 많이 좋

아져서 지금이야 말로 원하는 학생 들은 미국 보딩스쿨 유학이 가능해진 때 입니다. 그럼에도 불구하고 여전히 인기있는 학교들은 입학이 어려운 것은 변함이 없습니다.

한국 학생들은 원하는 학교에 대기자가 되

는게 예외가 아니라 사실 일반적 현상입니다. 대기자가 되면 가망성이 전혀 없다고 생각하고 지레 포기하시는 데이 많지만 사실은 대기자에서 합격이 되는 경우도 많으므로 희망을 가지고 노력을 해 보는게 필요합니다. 합



격으로 바뀌는 것은 상위권일수록 어렵습니다만 그 아래 학교 들은 상대적으로 상위권 보다는 확률이 높습니다. 대기자에서 합격으로 바뀌는 것은 빠르면 3월 중 늦으면 6, 7, 8 월까지도 가므로 어느 정도 인내하고 고통을 감내할 준비가 되어 있어야 합니다.

대기자로서 할 수 있는 일은 학교와 교신을 하는 것입니다. 교신은 원서보다도 어떤 면에서는 더 직접적이고 결과에 영향을 줄 수 있는 중요한 작업입니다. 일반적으로 왜 가고 싶은지, 학교가 나를 왜 뽑아야 하는지를 다시 어필하는 형태가 되어야 하는데 민감한 내용이므로 조심스럽게 해야하고 필요하면 도움을 받는게 좋습니다.

학교와 교신을 한다고 합격이 보장되는 것은 아니므로 합격을 하지 못할 경우를 대비해서 백업 플랜을 마련해 놓는 것도 매우 중요합니다. 마음에 대단히 들지는 않더라도 합격된 학교 들 중에서 갈 가능성이 있는 학교에는 의사를 통보하고 서류 조치를 해서 자리가 없어지지 않도록 해야 할 것입니다. 대기자가 합격으로 바뀌는 시점이 바르면 좋지만 안 바뀌거나 4월 10일 이후에 바뀌는 경우에는 deposit (예약금)을 떼일 것을 각오해야 합니다. 일부 학교는 서류에 서명하면 등록금 전부를 낼 책임이 있다고 서류에 명기한 학교도 있으므로 잘 판단해야 합니다.

이곳에 게재되는 답변 내용은 보스톤유학원에 저작권과 판권이 있습니다. 보스톤유학원 허락 없이 전재, 번조, 복사, 양도, 배포, 출판, 전시, 판매하거나 상품 제작, 인터넷 및 데이터 베이스를 비롯한 각종 정보서비스 등에 사용하는 것을 금지합니다.

**GRAND OPENING** JEI-Burlington **재능교육**

대상: Pre-K 부터 9학년 까지

**Parents** ask us if we are like **Kumon/구몬**

**Yes, but...**

- has a scientific diagnostic system. It pinpoints the missing links in learning, and prescribes an individual study program based on specific needs.
- provides a comprehensive curriculum. JEI Math, for example, covers not only number operation but geometry, measurement, and more.

**JEI Math** (Pre-K ~ 9학년)  
점진적 단계 커리큘럼 통해 수, 연산, 도형, 측정, Relation & Function 등 수학의 모든 영역을 교육

**Problem Solving Math** (2학년 ~ 8학년)  
사고력과 창의력을 키우는 상황수업으로서 학생들에게 문제해결능력 배양

**JEI English** (Pre-K ~ 9학년)  
점진적 단계 커리큘럼 통해 듣기, 쓰기, 말하기 등 Language Arts의 모든 영역을 교육

**Reading & Writing** (2학년 ~ 9학년)  
입성된 문학작품들이 독해를 통한 읽고 쓰기, 한자 및 한문교과와 시, 기사, 부록문 등 다양한 문학작품과 인포: 신문

[www.jeilearning.com/burlington](http://www.jeilearning.com/burlington)

Visit our website for a complete list of JEI Learning Centers throughout the U.S. and Canada.

원장: 박 창 진 **JEI** Learning Centers  
T. 781-365-0075

JEI Self Learning System, Inc. 11 Adams St, Burlington MA 01803 E. burlington@jeilearning.com

**Diamond International Wholesale**

Import | Export  
관련 한국말 상담(무료)

- + 최저 가격 보장
- + 안전하게 한국으로 가져갈 수 있도록 세팅
- + 10 million dollar 이상의 다이아몬드 보유
- + 유일한 한인 wholesaler
- + 미국 유명 연예인 다량구매
- + 세계 최고 권위 GIA 감정서
- + 보스톤 다운타운 줄리리 필딩 내 사무실

**Perfect Christmas Gift!**

- #02261 GIA 1.09 ct Round E VS1 \$13,500
- #02262 GIA 1.01 ct Round F VS1 \$10,000
- #02263 EGL 1.25 ct Round F VS1 \$9,000
- #02264 EGL 1.01 ct Round D SI2 \$4,500
- #02265 N/A 1.03 ct Round D SI2 \$3,500

**JIN CHONG** 대표 | 정진규

주문 및 예약문의 | 617-921-8999 by appointment only  
Jewelers building | Downtown Boston  
333 Washington St Boston MA 02108

정준기 원장 교육 컬럼

성적이 좋지 않는 학생이 명문 대학 진학하는 방법

정준기 원장 (보스톤 교육원)

Tel: 339-234-5255 / 5256 / 5257

Fax: 339-234-5258

Email: bostoneducation@hotmail.com

Web: bostonedu.org



미국 대학에 진학하는 방법은 매우 다양하며, 예상치 못한 좋은 결과를 얻을 수 있는 방법들이 많이 있다. 대학 진학 접근법은 매우 다양한 형태가 있기 때문에 학생들의 상황을 정확히 이해하고 그들의 상황에 따라 각기 다른 형태의 진학 지도가 이루어져야 한다. 이 지면을 통해 일반화된 상태에서의 진학 전략을 살펴보기로 하자. 학교 성적의 기준은 9-11학년 까지를 의미한다.

1. 학교 성적이 B-에서 B+ 상태인 경우, 물론 B-이하의 학점이 하나도 없는 경우

가장 대학 진학이 힘든 경우이다. 공, 사립 모두 명문 고등학교 여부가 상당히 중요하고, 학생이 수강하고 있는 과목의 난이도 역시 중요한 요소이다. 또한 SAT 1, 2, AP성적이 좋으면 좋을수록 유리한 조건을 만들 수 있다. 이러한 조건을 모두 충족했다고 아이비리그 대학 진학이 가능한지는 알 수 없다. 일반적으로 미국 최고 명문 대학들 입학은 불가능하다고 생각된다. 이상 상태에서 최고 명문 대학 진학을 원한다면 학생의 뛰어난 특기가 있어야만 한다. 예를 들면, 스포츠에서 리쿠르트, 수학, 과학 경시대회의 우수한 입상경력이 있다면 가능성이 있다. 그렇지 않으면 고등학교 졸업 후 일반 대학에 진학하여 일년 후 우수한 학점을 유지했다는 조건하에 트랜스퍼(Transfer)를 고려하는 것이 최고의 방법이다. 이상의 경우는 가장 일반화된 방법들이다. 필자의 경우

는 10학년 말 성적까지 고려하여 11학년 성적이 비전이 없어보이면 그동안 진행되어온 학생의 활동 중 하나를 선택하여 리쿠르트 될 수 있도록 준비를 시킨다. 물론 쉽지는 않지만 스포츠 리쿠르트와 관련된 전문가와 코치를 영입하여 준비하면 짧게는 일년 동안 준비하여 학교 성적은 B정도를 유지하고, SAT 1, 2는 가능한 고득점을 만들어 아이비리그 대학에 진학 시킨 경우가 최근 여러 번 있었다. 매일 연습하고 주말이면 게임하고, 학교 팀에 소속되어 잘하는 것이 결코 쉽게 이루어지는 것은 아니다. 그러나 불가능한 일을 가능한 일로 만들 수 있는 유일한 방법이 아닌가 생각된다.

또다른 경우는 학교 성적은 B 정도로 11학년까지 유지했고 B-이하의 학점은 하나도 없었다. 그러나 쉼터 기간 동안 대학에서 학점을 받고 리서치도 하고 SAT 1, 2, AP성적이 좋았고 특히 SAT 2 과목 시험 점수를 5개나 가지고 있었다. 물론 모든 점수가 700이상이었다. 비록 아이비 대학들에서는 입학 허가를 못 받았으나 미국 최고 학교 중 하나에 입학할 수 있었다.

결론적으로, 이러한 경우 스포츠 리쿠르트를 제외하고 학업성적으로 아이비리그 대학 진학은 매우 힘든 경우이다. 그러나 대학 편입은 가능성이 아주 높다.

2. 학교 성적이 두개 정도가 B에서 B+이고 나머지 성적이 A-에서 A+의 성적을 가지고 있는

경우

물론 필자가 언급한 성적들은 영어, 수학, 과학, 역사, 외국어 등의 과목 성적을 의미한다. 기타 아트, 음악, 종교학 등의 과목 성적들도 좋아야 한다. 이 경우 선택할 수 있는 대학들이 많이 있지만 명문 대학 선택의 폭이 넓지는 않다. 그러나 가능성은 있다. 아이비리그 진학 접근법이 가장 많은 경우로 학생의 학교수준, 교외활동, 재능, 쉼터 등의 경험을 통해 어떤 아이비리그 대학을 선택 하는지가 가장 중요한 요소이다. 이런 학점으로 아이비리그 대학에 진학하는 방법은 우선 저학년부터 꾸준히 활동하고 있는 (예를 들면, 오케스트라) 액티비티(Activity)를 꾸준히 하면서 학교에서 최고 레벨, 학교 밖에서는 All State 수준까지 만들면서 쉼터 기간 동안 경쟁적이면서도 우수한 쉼터 프로그램에 참여를 해야 한다. 또한 아카데미 성적이 우수하지만 최고의 수준까지는 아니기 때문에 여름 방학 중 한번 정도 대학에서 대학 크레딧 과목을 두개 정도 수강하며 우수한 성적을 받도록 한다. 그리고 조기 지원전까지 시니어 성적이 매우 중요하기 때문에 성적 관리는 어느 때 보다 중요하다.

시니어 진급하기 전 쉼터는 아주 중요한 시기이기 때문에 학생의 상황에 따라 가장 적합한 쉼터와 대학 선정을 통한 준비가 매우 중요하다. 조기 지원 대학 선정은 학생의 현재 학교 수준과 상황에 따라 달라질 수 있기 때문에 등

일한 조건에도 학생들의 지원 전략은 달라질 수 있다. 학교 선정 시 지난 5년간 자신의 학교 입학 데이터를 분석하고 최근 5년간 지원할 대학 입학 현황과 최근 변동되는 상황을 잘 분석해야만 한다. 아이비리그 대학들이 모든 과목에서 A 학점을 요구하지 않기 때문에 대학이 원하는 학생의 성향과 학생 자신의 성향을 잘 조화시켜 준비하면 좋은 결과를 얻을 수 있다.

3. B, C 학점을 모두 가진 학생들의 경우

이런 경우는 미국 명문 대학 진학이 무척 어렵다. 사실 거의 불가능하다. 아이비리그 대학들은 C 학점에 대해 결코 긍정적으로 평가하지 않기 때문에 이런 경우는 커뮤니티 칼리지에서 1년 동안 열심히 공부하여 2학년 과정까지를 해결하여 명문 대학 진학을 목표로 하는 것이 훨씬 유리하다. 이 경우 고등학교 졸업하는 여름 학기부터 수강하는 것이 좋고 학기 중에는 주변 학교나 연구소 등에서 리서치와 병행하는 것을 강력히 추천한다.

결론적으로 성적이 우수하지 못하지만 명문 대학 진학을 원하는 경우는 조건에 따라 약간의 차이가 있지만, 전학(Transfer), 리쿠르트, 유명 경시대입상, Gap Year 등의 과정들을 잘 활용한다면 상당한 가능성이 있다.

필자가 그동안 게재한, 그리고 앞으로 게재할 모든 칼럼들은 보스톤 교육원의 소유물들로서, 보스톤 교육원의 허가 없이 무단 번조, 복사, 양도, 배포, 전 시, 판매, 출판, 그리고 인터넷 블로그 및 각종 정보 서비스 활동 등에 사용하는 것을 금지하며, 이를 위반할 시에는 법적인 제재를 받을 수 있습니다.

**NEWSTAR**  
Realty of Boston

Residential, Commercial, Business Specialist

**Kwang O Kim / 김광오**  
Vice President  
Direct: 617. 792. 8615

<p><b>Woburn</b> 단독주택 / \$384,900 방 4, 화 2, 1562 sf. 새로 수리된 깨끗한 집 하이웨이 근접</p>	<p><b>Boston</b> 콘도 / \$425,000 방 1, 화 1, 654 sf. Top quality condo Fenway B.U. Area</p>	<p><b>Westminster</b> 타운하우스 / \$149,900 방 3, 화 2, 1200 sf. 조용하고 아름다운 타운하우스</p>	<p><b>Acton</b> 콘도 / \$605,500 방 3, 화 2.5, 2574 sf. New home 깨끗하고 아름다운 주택가</p>
<p><b>Acton</b> 콘도 / \$788,899 방 4, 화 2.5, 3198 sf. New external paint</p>	<p><b>Winchester</b> 단독주택 / \$814,900 방 4, 화 2.5, 2550 sf. Spacious open floor plan</p>	<p><b>Acton</b> 단독주택 / \$570,000 방 5, 화 3.5, 3542 sf. Updated kitchen and bath</p>	<p><b>Acton</b> 단독주택 / \$490,000 방 4, 화 2.5, 1824 sf. Charming brand new house</p>

**13년의 탄탄한 경력과 노하우로 최고의 부동산 서비스를 제공해 드립니다.**

**Lexington Office**  
40 Waltham St.  
Lexington, MA 02421  
Tel 781. 259. 4989  
Fax 781. 259. 4959

**Newton Office**  
1111 Washington St.  
Newton, MA 02465  
Tel 617. 969. 4989  
Fax 617. 969. 4959

BostonNewStarRealty.com  
NewStarRealty.com

오늘, 다시 읽는 미국사

보스톤코리아 컬럼니스트 소피아 us.herstory@gmail.com

칼럼과 관련하여 궁금하신 점은 WisePrep 소피아선생님 (617-600-4777, us.herstory@gmail.com)에게 문의하시기 바랍니다.

이 칼럼은 본지의 편집방향과 다를 수 있습니다

# 공화당의 역사 (2) 1980년대: 보수의 전성시대

약 한달 전 치러진 뉴욕시장 선거. 민주당 내에서 거의 존재감이 드러나지 않았던 진보 성향의 빌 더블라지오가 압도적인 표차로 당선되었다는 뉴스가 전해졌다. 흥미롭게도 더블라지오의 정치적 상품성은 여러 모로 공화당-보수층이 그다 달가워하지 않거나 그들에게는 익숙하지 않은 자산을 기반으로 형성되었다.

먼저 더블라지오와 함께 당선을 기뻐하고 있는 아들과 딸의 모습을 포착한 사진을 보면 정치인+정치인 가족 하면 떠오를 법한 전형적인 그림(=중산층 백인 가정)과는 전혀 달라보인다. 언론은 (이태리계 백인인) 더블라지오의 아내 셸레인 매크레이가 흑인이고, 작가이며, 시민운동가이고, 한 때 동성애자였다고 보도했다.

누군가는 더블라지오의 아들 단테의 '아프로 헤어 스타일(둥글게 부풀 곱슬머리),' 딸 키아라와 아내의 '피어싱' '레게 머리'와 같은 스타일에 주목했다. 이들의 스타일은 단지 정치적으로 기획된 코디가 아니라 그들의 일부인 아프리카 아메리칸으로서의 정체성에 대한 긍정과 자부심이었기에, 유색인종들의 표심을 잡는 데 크게 기여했다는 평가다.

선거기간 더블라지오의 공약 역시 다소 급진적이었던 것 같다. 더블라지오는 줄리아니 전 시장과 블룸버그 현 시장의 재임기 동안 뉴욕

은 양극화 현상이 심해져, 사실상 두 개의 도시가 되었다고 주장을 하면서 빈부격차 완화를 위한 부자 증세를 주장했다. 또 한편 현재 절반 가까운 뉴욕 시민은 빈곤층으로 전락해버렸기 때문에, 서민 주택 및 저소득층 교육 공약을 내세웠다.

혹자는 더블라지오의 과거 이력에 관심을 가진다. 더블라지오라는 정치인을 더욱 흥미롭게 만드는 것은 그가 젊은 시절이었던 80년대에 남미 사회주의 운동에 심취했고 니카라과 민족해방전선인 산디니스타를 지원했었다는 전력이 있다. 레이건 행정부 당시 미국은 니카라과에서 사회주의 성향의 산디니스타 민족해방전선이 권력을 잡자 이 체제를 전복시키기 위해 친미 성향 반-산디니스타 (혹은 콘트라 Contra)를 불법적으로 지원해서 물의를 일으킨 적이 있다. (참조: 이란-콘트라 스캔들) 더블라지오의 과거 이력은 그를 레이건 (그리고 부시등)이 상징하는 네오콘 세력의 대척점에서 과격하게 해준다.

그리고 더 확장해서 더블라지오를 다양성, 계급/계층간 불평등 해소, 복지와 같은 키워드로 이해하려 할 때, 그 반대쪽에 위치하는 1980년대 이후의 공화당의 정체성이 더욱 뚜렷하게 드러난다. 다만 지금 뉴욕에서 지지율 바닥을 맞본 그 공화당의 정체성은 1980년대 상층가의

인기를 구가하던 것이었다.

1976년 당시 현직이었던 제럴드 포드 대통령 (닉슨에 의해 부통령으로 지명된 후, 닉슨이 워터게이트 사건으로 사임하자 대통령직을 수행했다)에게 공화당 내 예비 경선에서 패했던, 그리고 이미 고령이었던 레이건은 지지자들의 "내부로부터, 아래로부터의 보수혁명" 1980년 공화당 대선 후보에 지명되면서 화려하게 등장했다. 그리고 당시 현직 대통령이었던 민주당의 카터와 대결하는 본선에 이른 레이건은 "여러분의 살림살이가 4년 전보다 나아지셨습니까? (Are you better off today than you were four years ago?)" 라고 물으면서, "지금은 강력한 리더십이 필요한 때" 라고 주장했고, "작은 정부, 낮은 세금, 자유로운 시장" 을 전면으로 내세웠다. 알려졌듯이 그 결과는 레이건의 대승이었다.

1980년 당시 미국은 워터게이트 이후 형성된 공화당에 대한 불신이 여전히 한편에 자리 잡고 있었지만, 지미 카터 당시 대통령의 '무능'에 대한 질타의 분위기가 더욱 강력했었다. 첫째는 오일 파동 이후 타격을 입은 미국 경제의 성장률이 회복되지 않는데도 인플레이션이 지속되는 독특한 경제 상황에 대해 카터 행정부의 대처 능력이 도마위에 올라있었다. 두 번째로 이란과의 외교 마찰로 인해 1979년 4월 이

후 400명에 이르는 이란 주재 미국 대사관 직원들이 인질로 억류되어 있던 상황, 이들의 구출을 위한 특수 군사 작전도 실패하게 되면서 카터의 리더십에 대한 평가도 최악이었다. 즉, 레이건의 선거 슬로건은 정확하게 카터의 실패를 겨냥했다.

이 선거는 공화당의 경제 정책의 핵심에 "(기업에 대한) 탈규제, 부유층 및 기업에 대한 세금 감세가 뚜렷이 자리 잡는 계기가 되었다. 또 한편 1976년 대선 예비경선에서 메디케이드 및 푸드스탬프를 받으면서 공공부조로 호의호식하는 이른바 "웰페어 퀸" 을 비판했던 레이건은 대통령 임기중 꾸준히 "복지 지출 축소"를 지향했는데, 이 역시 레이거노믹스의, 그리고 그 이후 30여년 간의 공화당 경제 정책의 중요한 요소로 자리 잡게 된다.

1980년대 공화당의 인기는 1960년대 말부터 남부로 스며들어 차근차근 대서양, 대서양적인 것이기도 했다. 1970년대 말부터 <도덕적 다수 Moral Majority>를 위시한 미국 기독교 내부의 보수 단체들은 공화당과 정치적 거리를 좁혔다. <도덕적 다수>는 설립 초창기 교계 내부에서 별다른 호응을 받지 못했다. 그러나 1980년대를 거치면서 낙태반대, 학교 내 종교 교육의 부활, 동성애 반대, 가족의 가치 회복 등이 기독교의 가치이자 공화당의 가치로서 표방되면서 공화당의 보수주의는 저변을 더욱 확대할 수 있었다. 또 한편 레이건에 의해 보수주의는 추락한 미국을 다시 부활시킬 정신으로 표상되기도 한다. 그렇게 공화당이 화려하게 부활한 1980년대는 보수의 전성시대가 되었다. (다음 칼럼에서 계속)

## 홍삼의 효능 제2장 면역력

### 면역력이란 몸에 침투한 세균이나 바이러스 등의 이물질의 공격에 저항하는 능력

홍삼은 면역세포를 증진시켜 환절기 감기예방에 도움을 줄 수 있습니다.

정관장 정품은 정관장만 취급하는 "브랜드 스토어"에서 구입해야 안전합니다.



#### 면역력이란?

면역력이란 우리 몸에 침투한 세균이나 바이러스 등 이물질의 공격에 저항하는 능력을 말합니다. 말하자면 병원균에 노출되어도 병에 잘 걸리지 않고 이겨낼 수 있게 해주는 인체방어 시스템입니다.

바이러스감염 예방 및 암치료에 유효한 인터페론 생성 촉진, 간염방지 효과 우수 (인도 중앙약물연구소 심 박사팀, 1998)

저색소성빈혈과 위 절제 후의 난치성 빈혈에 유효 (일본 도야마 중앙병원 가네기 박사팀, 1984)

#### 고려인삼의 효과

홍삼은 면역세포를 증가시키거나 기능을 조절하여 면역 능력에 도움을 줍니다. 홍삼에 풍부하게 들어 있는 사포닌과 다당류는 T림프구의 면역세포 증식을 촉진하고 면역 효과도 높여줍니다.

면역력 증가는 인플루엔자 바이러스나 헤르페스 바이러스 등의 감염에도 효과적이며 최근 홍삼의 면역력 증가 기능을 여러 질병의 치료와 예방에 응용하고 있습니다. 특히 면역력이 약해 잔병치레가 잦고 감기에 잘 걸리는 사람들에게는 홍삼을 꾸준히 섭취할 것을 권하고 있습니다. 출처: 생활속의 고려인삼 (사단법인 고려인삼학회 /2010)

홍삼정 240g 홍삼정 구입시 30g 추가 증정

홍삼정 120g 홍삼정 구입시 31.5g 홍삼한 추가 증정

홍삼톤골드 10% OFF

보스톤 정관장 브랜드스토어 H-MART Burlington점 안에 위치해 있습니다

전화 주문 781-238-0303 3 Old Concord Rd., Burlington, MA 01803

배송 서비스 안내 \$100 이상 구매시 무료배송 \$100 이하 구매시 \$5 배송비 FedEx

## 언제나 열려 있습니다

열정이 있는 청년부로  
따뜻한 나눔이 있는 부부청년의 모임에  
치유와 회복이 있는 기도와 예배의 자리에  
**여러분을 초대합니다.**

금요찬양예배 저녁 8:00  
**주일예배 오전 10:00**

주일 예배 오전 10:00  
주일학교, 유스 예배 오전 10:00  
금요찬양예배 : 금 오후 8:00  
새벽예배 : 월-금 오전 5:30, 토 오전 7:00  
청년모임 주일오후 12:30  
속회모임 수 - 주일 속회별  
중보모임 화, 목 오후 8:00, 주일 오전 9:30  
성경공부 주일 오후 12:30, 수 오전 9:30, 금 오후 9:30

**비전 교회**  
The people of The United Methodist Church  
80 Mt. Auburn St., Watertown, MA 02472 Tel: 617.744.9557  
www.gracevisionumc.org

하나님을 기뻐하는 교회 삶을 노래하는 교회

## 나사렛사람의교회

KOREAN CHURCH OF THE NAZARENE

주일예배 오전 11시

**“하나님은 가까이 계시십니다.  
나사렛사람의교회도  
가까이 있습니다.”**

900 Main Street  
Reading, MA 01867  
보스톤 북쪽  
I-95 Exit 38B  
(Rt. 28N)로 나와서  
2 마일 왼쪽에 있습니다.  
Tel. 781.439.1840

[www.npeople.org](http://www.npeople.org)  
담임목사 유 경 렬

세빛교회  
NEW LIGHT KOREAN CHURCH

주일예배 : 오전 11시 30분  
주일영어예배 (EM) : 오전 11시 30분  
주일학교 (유, 초, 중, 고) : 오전 11시 30분  
수요예배 : 오후 8시  
금요기도회 : 오후 8시  
새벽기도회 : 오전 5시 (취요일 제외)

담임목사 김대업  
730 Main St. Waltham, MA 02451  
781-652-0001 / NewLightKC.org

뉴햄프셔한인교회  
New Hampshire Korean Christian Church

주일예배 • 오후 1시 30분  
담임목사 • 장계은

12 Station Rd. Bedford, NH 03110 (GPS 주소: 8 Hawthorne Dr. Bedford)  
603-261-6793 • 603-261-6798 • www.newkcc.org

## 임마누엘 연합교회

주일예배: 오후 1시 30분  
새벽기도: 오전 6시 (월~금)  
담임목사: 김 덕 기

★ 청년부 사역자 찾습니다. ★

60 Forest Park Rd, Woburn,  
MA 01801  
**617-939-3903**

St. Antoine Daveluy Korean Catholic Church at Corpus Christi  
**성 앙투안 다블뤼 보스톤 한인성당**

하느님에 대하여,  
진리에 대하여,  
삶에 대하여,  
함께 고민하고 찾아 나서고자 하는  
여러분을 초대합니다.

성 앙투안 다블뤼 한인 성당에서는  
새입교자를 위한 교리반을  
9월부터 시작합니다.

45 Ash St. Newton MA02466  
617-558-2711, 617-244-9685  
office.kccb@gmail.com / stdaveluychurch.org  
Mass: 10am(주일학교가 있는주)  
11:30am(교중미사), 4:30pm

원격의선 끝없는 사랑  
원격의선 복사열을 발산하는 화염관 기술  
신기술 난방지체, 전자파가 없는 친환경 침전난방  
원격의선과 올바른이 방을되는 쾌적한 온돌 문화

원격의선  
교회기도실, 유아실, 오피스텔, 마파르, 병원, 요식업소  
등에서전자파는 없고 전기료를 대폭 절감할 수 있는  
유일한 대안으로 평가

**ondolusa**  
www.ondolusa.com  
**646.670.1810**  
701 hammond st, chestnut Hill, MA 02467

**보스톤 서부 장로교회**  
Boston-West Korean Presbyterian Church

어머님 마음 같은 교회

주일예배: 오후 2시 | 주일학교: 오후 2시  
중고등부: 오후 2시 | 대학부모임: 주일 12시  
금요기도회: 오후 8시 | 구역모임: 구역별로

담임목사: 김학수  
www.bostonwestchurch.org

657 Boston Post Road, Weston, MA 02493  
교회 : 781.894.3858 목사관 : 617.989.5809

**CHUNG DAHM ReadWrite**  
the critical reading & writing experts

신규등록 학생에게는  
**\$50 Discount**가  
적용됩니다!

**아이가 책 읽는건 좋아하는데 라이팅과 스피킹이 부족한가요?**  
청담어학원의 다양한 겨울학기 프로그램으로 Reading, Writing, Speaking 세가지 모두에 자신감을 불어 넣어 주세요!

리딩과 라이팅이 점점 더 중요시 되고 있습니다. 방과후 ReadWrite 수업으로 아이들의 스킬을 길러 주세요!  
2013년 겨울학기는 12월 9일부터 3월14일 까지 (12주 과정)이며 등록은 그후에도 계속 하실수 있습니다.

수업은 크게 4가지로 구성되어 있습니다.

• <b>Expository Analysis</b> Grades 5-12 비소설/설명문 수업	• <b>Literary Analysis</b> Grades 1-9 소설수업
• <b>Issue Analysis</b> Grades 3-9 이슈토론수업	• <b>Writer's Workshop</b> Grades 3-4 라이팅 워크샵 수업

자세한 스케줄은 [www.BostonReadWrite.com](http://www.BostonReadWrite.com) 에서 확인하실 수 있습니다.

문의사항은 이메일이나 전화로 연락하세요.  
[www.BostonReadWrite.com](http://www.BostonReadWrite.com) | [info@BostonReadWrite.com](mailto:info@BostonReadWrite.com) | 857-404-0170

디지털카메라의 이해와 활용 컬럼 185 Nabis Studio Creative Director 양성대 ozic@hotmail.com

# 가족의 탄생

12월이지만, 아직까지 하얀 눈은 없다. 세계 절을 좋아하는 사람이라면, 당연히 겨울엔 눈이 기다려진다. 겨울은 눈이 있어야 하고 추워야 제맛이다. 물론 직업상 눈이 오면 힘이 배로 드는 경우가 있지만, 그래도 눈은 내려야 한다. 추운 겨울에 동상이 결려 고생했던 일도 있지만, 그래도 겨울은 추워야 한다. 눈이 내리고 추워도 사진은 찍을 수 있지만, 눈이 내리기 전에 사진을 좀 더 찍어보고 싶다면 가족사진을 찍자. 이번 컬럼에선 지난 컬럼에서 미처 얘기하지 못했던 가족사진 촬영에 대한 이야기를 좀 더 해보자.

가족사진은 여러 명의 등장인물을 적절히 배치하고, 개개인의 특성도 살려 줘야 하기 때문에 촬영하기 쉽지 않다. 그래도 이런 정도의 어려움에 포기할 우리들이 아니기에 주저 없이 나서자.

황금비율에 근거한 1/3기법을 적용해서 촬영해 보자. 초심자들이 흔히 하는 실수는 인물들 사진 한가운데 배치하는 것이다. 이런 사진은 개성도 없고 답답해 보인다. 화면을 가로 세로로 3등분한 뒤 그 교차점이 만나는 부분에 가족들을 배치하면 훨씬 짜임새 있는 사진이 된다.

촬영시 '하나, 둘, 셋' 을 할 필요는 없지만, 굳이 해야 한다면 '하나' 나 '둘' 에 사진을 찍자. '하나, 둘, 셋' 을 세고 사진을 찍으면, 아무리 가족사진이라도 인물 표정이 경직돼서 어색한 사진이 나온다. '하나' 나 '둘' 에 셔터를 누르면 자연스럽게 모습을 찍을 수 있다.

조점은 눈에 맞추자. 사진에서 눈이 살아 있

으면 인물 전체가 선명해 보인다. 셔터를 '반 누르기' 한 상태에서 눈에 초점을 맞추고 촬영자가 원하는 구도로 움직인 후 완전히 셔터를 눌러 주자. 어중간하게 얼굴이나 혹은 뺨에 대고 그냥 샷을 날리지 말자.

효과적인 구도를 활용해 보자. 가로 사진에는 불필요한 배경이 많이 들어간다. 4명까지 등장하는 가족사진이라면 세로 구도가 좋다. 색다른 구도를 원한다면 하이 앵글(인물보다 높은 위치)과 로우앵글(낮은 위치) 촬영을 시도해 볼 만하다. 하이 앵글은 키가 작아 보이기 때문에 등장 인물이 서 있는 경우에는 피하는 것이 좋지만, 소위 '얼짱각도' 라는 접근으로 촬영을 해 볼 수 있겠다. 로우앵글은 인물의 위엄성을 강조할 때 좋다.

자연광을 이용하자. 형광등은 노란색, 백열등은 붉은색 잡티를 만들어 사진이 칙칙해진다. 빛이 잘 드는 실내나 야외에서 촬영하는 것이 좋다. 어두운 실내에서 촬영해야 한다면 탁상용 스탠드를 켜 준다. 스탠드 빛이 너무 밝을 때는 스탠드 앞에 흰 종이를 대 주면 스튜디오 조명 부럽지 않은 효과를 낼 수 있다. 개인적으로 자연광만 믿고 사진을 공부하기에 좋은 빛은 없다.

옷의 컨셉을 통일하자. 가족사진을 찍을 때는 옷의 컨셉을 동일하게 해서 공동체의 느낌을 주는 것이 좋다. 과거에는 바른 자세로 의자에 앉아 어두운 뒷 배경으로 가족사진을 많이 촬영했지만, 요즘은 밝은 분위기로 가족사진을 촬영하는 것이 대세다. 친숙한 분위기를 주기 위해 흔

하게 입는 의상 컨셉으로는 흰 티셔츠와 청바지다. 같은 컬러의 의상을 입어서 단합된 모습을 보여주고 온화한 분위기를 낼 수 있다. 가족사진 촬영을 계기로 가족티를 구입하는 것도 좋은 방법이다. 그러나 조금 더 응용하고 싶다면, 의상과 소품으로 특별한 느낌을 담아보자. 그냥 가족이 둘러 모여 찍으면 밋밋한 사진이 되기 쉽다. 요즘은 파티용 의상과 소품을 착용하고 색다른 모습을 연출하는 가족이 많다.

미소를 유지하자.

가족사진을 잘 찍기 위해서 가장 중요한 것은 밝은 표정으로 촬영에 임하는 것이다. 아무리 좋은 옷을 입고 좋은 배경에서 사진을 찍는다고 해도 가족들의 얼굴표정이 어둡다면 멋진 사진이 나올 수가 없다. 행복이 넘치는 듯한 미소를 지으며 사진촬영에 임해보자. 즐거운 촬영이 화목한 분위기의 멋진 사진을 완성시킨다. 아이와 함께 촬영 할 때 엄마, 아빠가 먼저 미소를 지어준다면 아이들도 쉽게 미소를 짓는다. 아이에게만 웃는 얼굴을 강요하지 말고 가족들이 함께 밝게 웃어보자.

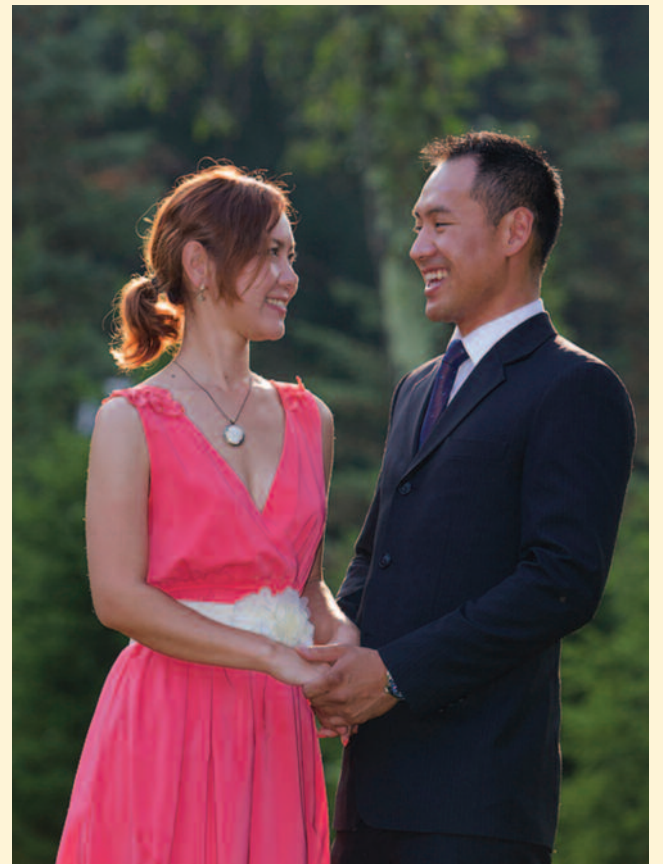

Photograph by Soungdae Yang

딱딱하게 정지되어 있는 사진보다는 역동적으로 움직이는 사진이 더욱 자연스러운 가족사진으로 만들어준다. 카메라를 의식하지 말고 자연스럽게 평소 가족들끼리 있는 분위기에서 촬영을 한다면 더 멋진 사진이 탄생한다. 손을 어디에 두고 어떤 표정을 해야 할지 의식하지 말고 자연스럽게 행동해보자. 자연스럽게 간단한 대화를 나누고, 평소 행동하는 것보다 조금 오버액션을 해도 사진은 자연스럽게 예쁘게 나온다. 카메라를 쳐다보기보다는 가족들과 사랑스러운 눈빛을 나누어보자.

# Crouser & Suh PLLC

## 크라우저 & 서 로펌

### 이민법/국제법 전문 미국 로펌 한인 변호사들의, 한인들을 위한 최상의 법률 서비스!



이소영  
이민 변호사

전문인력 취업비자 (H-1B)
단기연수인 비자 (H-3)
주재원 비자 (L-1)
특기자 비자 (O-1, P-1)
취업이민 (NW, EB-1, EB-2, EB-3)
투자비자 (E-2) / 투자이민 (EB-5)
종교 비자 (R-1) / 비자 변경 및 연장
가족초청 이민 / 시민권 신청
추방 재판 / 각종 이민 관련
비즈니스, 민사 등 각종 소송 관련



조규성  
이민 변호사



양전영  
이민 변호사



스티브 서  
이민 변호사

### Crouser & Suh PLLC

1111 Washington Street, Newton, MA 02465

Tel: 617.969.7979 / 617.877.3435

Fax: 617.969.4959 www.stevesuh.com / www.suhladyer.com

신영의 **세상 스케치**

426 회

시인 신영은 월간[문학기]로 등단, 한국[전통문화/전통춤] 알리기 역할 등 활발한 활동을 하고 있다.



skyboston@hanmail.net

만학도(晩學徒)의 꿈...

배움의 끝이 어디 있을까. 세상을 살면 살 수록 어찌 이리도 부족하고 어리석은지 나 자신을 잠시 돌아보게 한다. 연세 드신 어른들께 배우는 부분도 많지만, 요즘은 젊은 친구들로부터 배우는 것이 얼마나 많은지 모른다. 가족을 챙기는 정성의 마음인 음식이면 음식, 자녀들을 챙기는 철저한 교육이면 교육 사회 참여와 봉사도 또 어떨던가. 때로는 생기발랄한 젊은 주부들의 모습을 옆에서 바라보는 것 만으로도 기분 좋아지고 저절로 행복이 가득 차오르는 것이다. 그래, 이렇게 사는 것이 우리네 삶이려니 생각하니 세상이 더욱 넓게 보이고 마음이 따뜻해지는 느낌으로 하루를 맞는다.

지난 한국 방문 때에는 귀한 시간을 얻었다. 서울의 한 대학교의 상담학과 학생들과 함께 2시간 30분의 강의 시간을 두 번씩이나 얻게 되었다. 굳이 강의할 것까지 뭐 있을까. 그저 나의 얘기를 함께 나누었을 뿐이다. 지천명에 오른 인생 중반의 한 가정을 가진 주부로서 글을 쓰는 작가로서 그리고 우리 집 막내가 대학 4학년이니 연년생인 세 아이 모두 대학을 졸업시킨 엄마로서 나눌 얘기는 무궁무진하지 않던가. 전문적인 상담학 공부

니더라도 말이다. 참으로 내게 귀한 시간이었다. 20명 안팎의 학생들은 반수 이상이 불혹을 훌쩍 넘긴 만학도(晩學徒)였기에 더욱 감명 깊었다.

서로 둘러앉아 얘길 나누며 공감하는 부분이 많으니 질의응답 시간도 즐거웠다. 무엇보다도 준비하는 시간이 내게는 더욱 행복했던 시간이다. 나 자신의 부족한 부분이 많음을 알기에 준비에 게을리하지 않았다. 물론, 학생들의 반응은 어땠을까 내심 궁금하긴 했지만 그 시간만큼은 서로 눈을 맞추고 충실했으니 그것으로 만족은 아닐까 싶다. 가정에서 주부로 지내다가 아이들을 대학에 보내놓고 새로운 일을 시작해볼 겸 공부를 시작하는 여학생들이 많았다. 또한, 가정생활이 여유로운 이들은 사회 참여와 봉사를 위해 전문적인 공부를 더 배우고 싶어 온 이들도 몇 있었다.

몇 년 전 남편이 지나는 말로 기분 좋은 제안을 한 적이 있었다. 그것은 세 아이를 정신 없이 키우며 지내다 막내가 대학에 입학하면서 마음의 여유가 생겼던 모양이다. 세 아이를 키우며 공부를 더 시작하고 싶다는 생각에서 사이버 대학교에서 대학원(상담학과) 코스를 밟고 있는 터였다. 남편이 하는 얘기가

차라리 사이버가 아닌 대학원 코스를 제대로 밟아볼 생각이 있느냐고 말이다. 지금 당장은 아니지만, 세 아이가 대학을 졸업할 때쯤에 대학원에 입학할 수 있다면 물심양면으로 후원하겠다는 얘기였다. 그렇게 남편의 얘기를 기분 좋게 듣고 현실에 묻혀 또 몇 년이 흘렀다.

"공부는 때가 있단다" 하시던 친정어머니 말씀이 귀에 어른거린다. 세 아이를 키우면서 아이들에게 내 어머니를 흉내 낸 적이 몇 번 있었다. 그래 그것이 바로 부모의 마음일 게다. 하지만 공부라는 것이 하라고 하는 것도 아니고 하지 말라고 안 하는 것도 아니지 않던가. 나 역시도 어린 시절을 돌아보면 공부에 매달리던 아이는 아니었으니 말이다. 그래도 한국을 방문하면 여전히 어릴 적 답답(국어) 선생님 두 분과는 인연을 놓지 않고 40여년이 다 되도록 찾아뵙고 있으니 아주 말쑥구러기는 아니었던 모양이다. 부모님처럼 제자에게 사랑을 아끼지 않으시니 내 인생에서 늘 귀한 멘토로 계신다.

화학을 전공하고 비즈니스를 전공한 남편은 머리 회전의 빠름의 척도인 IQ(intelligence quotient)는 아내인 나보다 조금은 높

은지 모르지만, 21세기에 꼭 필요한 감성의 척도인 EQ(Educational Quotient)는 남편보다 아내인 내가 좀 높지 않을까 싶다. 자라야 아닌 어떤 일에 있어 그 누구의 인정보다도 제일 가까운 남편이나 아내의 인정이 삶에서 서로에게 더욱 힘이 될 때가 있다. 그런데 칭찬에 인색한 남편이 EQ에 대해서만큼은 아내를 인정하고 말았다. 그 어떤 누구의 칭찬보다도 아주 행복했던 기억이다. 하지만 세 아이는 엄마보다는 아빠를 더 많이 닮아 감성보다는 이성에 철저한 편이다.

이렇듯 대학원 공부를 다시 시작하든 안 하든 뭐 그리 중요할까. 더욱 중요한 것은 남편에 대한 고마움이다. 공부를 시작하게 되면 무엇보다도 가정의 소홀함을 첫 번째로 들 수 있고 두 번째로 경제적인 면을 생각하지 않을 수 없다. 그래서 마음은 더욱 무겁다. 하지만 더 늦기 전에 시작하고 싶어 상담심리대학원 두 곳에 입학할 위한 준비를 마쳤다. 내년 5월이면 막내 녀석이 대학교를 졸업하니 여유로운 마음으로 한해는 준비를 위한 공부를 더 하고 2015년 봄에 아마도 대학원에 입학하게 될 것이다. 늦은 공부지만 만학도(晩學徒)의 꿈은 오늘도 여전히 멈추지 않고 꿈틀거린다.

**진료과목**  
 통증치료 여성질환  
 알러지 여드름 비만  
 성장침 수험생보약  
 한방피부미용 불임  
 피부질환 불면증

**宣 癒 堂**

한의원 선유당

1208B VFW Parkway #201 Boston, MA 02132  
 Tel 617.327.1812 www.sunudang.com

**보청기가 필요 하십니까?**

**hear here.**

- board-certified audiologists
- all major hearing aid brands
- 30-day trial period
- up to 4-year warranty

proud carrier of

WIDEX SIEMENS EarQ Westone  
 oticon Starkey ReSound PHONAK

ASSISTIVE LISTENING DEVICES  
 Now Available • Call for Details

TV EARS Listening System  
 Vibrating Alarm Clock  
 Amplified phone  
 Vibrating Watches

**Moon Hearing Services**  
 23 Warren Avenue, Suite 130 • Woburn  
 (located in the Choate Medical Center)  
 Call (781) 573-EARS (3277)

MOON HEARING SERVICES  
 www.moonhearing.com



백린  
(보스톤코리아 컬럼니스트  
역사문제 연구소 연구위원)

## 한국전쟁과 규장각 도서의 수난 장서각의 이조실록은 평양으로 갔다-3

(지난호에 이어서)  
장서각의 이조실록을 6.25당시 북한이 탈취하여 갔을 것이라는 의심은 연세대학교의 민영규 교수의 말을 듣고 짐작이 갔던 것이다.  
1963년 봄의 어느날이다. 민영규 교수가 병환이라고 하여 연세대학교 이보형과장과 함께 문병을 갔다. 그때 민영규 교수가 병석에서 일어나 이런 말 저런말을 하다가 6.25전란때에 당한 일들을 말씀하셨다.  
6.25전쟁이 일어난 여름의 어느날 정세를 알아보기 위해서 승려처럼 승려복으로 변장을 하고 북아현동 쪽으로 나가 보았다. 이때 인부 몇사람이 지게에 큰책을 짊어지고 애기능 쪽으로 넘어오는 것을 보았다. 그때는 그것이 무슨 책이며 또 어디로 가지고 가는지는 몰랐다. 지금 생각하니 그것이 이조실록이 아니었나 생각된다고 하셨다.  
연세대학교의 민영규 교수가 6.25시 목격했다는 그 사실을 혁명 검찰부에서 증언으로 채택했는지는 알지 못

한다. 1970년대까지 북한에서는 이조실록에 대한 말이 일체 없었으니 사실을 알 방법이 없었다.  
혁명정부에서 조사하던 “국보의 해외유출건”은 확실한 증거를 얻지 못해 유예되고 만 것 같다.  
장서각의 이조실록을 북한에서 탈취하여 평양으로 가져 갔다는 사실을 확실히 알게된 것은 필자가 1972년 미국에 와서 하버드대학교 연칭도서관

에 근무할 때이다.  
당시 연칭도서관에서는 북한 간행의 도서구입이 어려워 홍콩이나 일본의 서점을 통해서 구입해 왔다. 나는 북한 도서의 목록을 작성하다가 북한 노동당의 기관지 <천리마>라는 잡지에서 “하나의 문화재를 놓으시고”라는 흥기문의 글을 읽고 장서각의 이조실록을 6.25 전란시 북한에서 탈취하여 평양으로 가져 갔다는 것을 확실히

히 알게 되었다.  
그때 하버드대학교에 와서 한국의 역사를 연구하고 있는 어느 교수 한분에게 그 사실을 말한 기억이 있다. 그러나 과묵한 탓인지 북한이 이조실록을 탈취해 간데 대한 글이나 논문은 아직 보지 못했다.  
이제 그 사실을 확실히 하기 위해 6.25 전란시 김일성의 특명을 받고 1950년 7월 초 서울에 와서 장서각의 이조실록을 북한으로 가져 간 흥기문의 증언을 들어 보기로 하자.  
…… “슬기로운 우리민족은 반만년의 유구한 역사와 찬란한 문화를 가지고 있다” 라는 서두로 시작하는 그의 논술은 당시의 일을 다음과같이 말해 주고 있다.  
1950년 7월초 서울이 해방된지 며칠 안되는 어느날이었다. 아버지 수령님께서 이날 교육부문의 몇몇 일꾼들을 최고 사령부로 부르시었다……리조실록을 구출하기위해 동무들을 서울로 파견하려고 합니다……민족의 귀중한 재보를 우리공산주의자들이

구원하지 않고 누가 구원하겠습니까. 어떤 일이 있어도 꼭 구출해와야 하겠습니다. 그러하면서 역사적인 리조실록의 구출을 친히 명령하시었던 것이다. 얼마후 그 이계서는 송수화기를 들으시더니 어느 한 지휘관을 찾으시었다.

……그이계서는 리조실록을 구출해 오는데 송수기재가 필요하여 그런다고 하시면서 군용차를 보장하여 주라고 하시었다. 그러시고는 또다시 다른 지휘관을 찾으시어 서울주둔 부대에서 리조실록의 수송을 보장하도록 한데 대한 명령을 내리시었다.……그이계서는 빈틈없는 대책을 세워주시고도 마음아놓이지 않으시어……. 서울까지 나갔다고는데 걸리는 것이 없겠는가를 하나하나 따져 보시고 종이를 꺼내시어 활달한 필치로 모든 기관과 군부대들에게 리조실록 구출 사업을 잘 보장하여 주라는 것을 쓰시고 친히 수표(싸인)까지 하여 주셨다.

(인민들 속에서 (15) 노동당출판, 1977 참조)  
위의 글은 6.25 전란 당시 김일성의 특명을 받고 서울에 와서 장서각의 이조실록을 탈취해간 흥기문의 글이다. 흥기문은 8.15해방 전 무산계급의 작가로 자칭하던 좌익분자로 소설 <임격정>의 저자 흥명희의 아들이라는 것으로 안다.  
(다음호에 계속)



### BOSTON & WORCESTER CAMPUSES

영어를 배우면서 합법적으로 미국에 머무르세요!  
기초영어부터 이드벤스 아카데미 영어까지 다양한 레벨

- 1 J-1, B1/B2 비자를 F-1으로 신분 변경
- 2 다른 학교로 전학 용이
- 3 해외에서 학생비자 취득 안내

**지금 전화주세요!**  
**888-886-5740**  
ESL.CSINOW.EDU

#### 영어 프로그램

기초반 에서 고급반 까지 다양한 레벨 제공. 공식 여름방학

- 집중 영어 프로그램: \$3,300/year
- 아카데미 영어 프로그램: \$3,900/year

#### 비즈니스 영어 프로그램

비즈니스 프로그램은 학생들이 전문기술을 배우는동안 F1 학생으로 합법적으로 일할수 있게합니다.

- Customer Service: \$4,500/year
- Hospitality Industry: \$4,500/year
- Admisitrative Assistant: \$4,500/year

CSIE is accredited by North Central Association Commission on Accreditation and School Improvement (NCA, CASI) and approved by the Division of Private Business and Vocational Schools of the Illinois Board of Higher Education. CSIE is authorized under federal law to enroll nonimmigrant alien students. Student visa and work authorization is issued to those who qualify.



**NAMU**  
 꿈을 키우는 부동산  
 NaMuRealEstate.com

2001 Beacon Street, Ste. 101  
 Boston, MA 02135  
 info@NaMuRealEstate.com  
**617.858.NAMU (6268)**

Commercial · Rental · Purchase · Sale · Residential · Rental · Purchase · Sale

NAMU REAL ESTATE은 모기지(mortgage)와  
 부동산 지식을 두루 갖춘 전문가들이 설립한 컨설팅 기업입니다.  
 고객님의 주택 및 상업용 부동산 구매와  
 렌트에 필요한 일반적인 절차와 금융관련 정보를  
 쉽고 친절하게 제공하여 드립니다.  
 골치 아픈 부동산 매매를 믿고 맡겨 주십시오.  
 고객님의 부동산 자산과 함께 성장하는  
 나무 Real Estate이 되겠습니다.



형사법  
 상법/회사법  
 유언장/ 상속  
 민사법  
 부동산법

**스티븐 김 변호사**  
 보스톤 검사 경력  
 (Steven S. Kim)

**617.879.9979**  
 stevenkimlaw.com

**The Law Office of Steven S. Kim**

2001 Beacon Street, Suite 101,  
 Boston, MA 02135

Steven@stevenkimlaw.com

주택 구매용자, 재융자,  
 부채통합 용자  
 Conventional Loan / FHA Loan  
 / Portfolio Loan  
 상업 구매용자,  
 재융자  
 Conventional Loan  
 / SBA Loan

**류 영욱**  
 Young Uk Lew  
 NMLS#164694

Cell: 617.777.2929  
 Fax: 617.284.6196  
 ylew@indmortgage.com



*Boutique broker for individualized  
 residential & commercial loans*

경험과 신뢰를 자랑하는 보스톤의 모기지 박사

we arrange but do not make loans. The Commonwealth of Massachusetts,  
 Licensed by the Division of Bank and Loan Agencies, NMLS #641207



저코비 엘스버리가 초대형 계약을 터뜨리며 다음 시즌부터 양키스에서 뛰게 된다

(보스턴 = 보스턴코리아) 정성일 기자 = 보스턴 레드삭스의 1번 타자이자 중견수로 활약했던 저코비 엘스버리가 뉴욕 양키스와 계약을 체결했다. 엘스버리는 2013년 시즌을 끝으로 레드삭스와의 계약이 끝나면서 프리 에이전트 시장에서 외야수 중 최고 몸값을 받을 것으로 기대를 모았었다. 엘스버리의 양키스행 뉴스를 최초

로 보도한 것은 뉴욕 데일리 뉴스였다. 지난 3일 밤에 엘스버리가 양키스와 계약을 맺었다는 뉴스가 터졌고, 이어 CBS 스포츠가 7년에 1억 5천 3백만 달러라는 구체적인 내용까지 보도했다. 빠른 발과 뛰어난 수비, 곱상한 외모까지 더해 엘스버리는 레드삭스의 인기 선수 중 한 명이었다. 그러나 엘스버리는 프리 에이전트가 되자마자

레드삭스의 최대 라이벌인 '악의 제국' 양키스를 다음 행선지로 택했다. 레드삭스 팬들에게 이런 경험은 처음이 아니다. 2005년 자니 데이먼이 레드삭스를 떠나 양키스로 옮긴 상황과 엘스버리가 이번 시즌을 끝으로 양키스로 향하는 모습이 여러모로 비슷하다. 엘스버리의 양키스 행은 충분히 가

능한 일이었지만 조금은 의외라는 것이 시장 반응이다. 양키스는 언제나 그렇듯이 프리 에이전트 시장에서 큰 손이지만 올해는 프리 에이전트 계약에 지출을 줄일 계획이라는 입장을 밝혀왔다.

이런 이유로 엘스버리의 영입에 더 적극적으로었던 팀은 레인저스와 마린스였다. 양키스는 지난 주말에 카를로스 벨트란과 접촉했으나 합의가 어렵다고 판단, 엘스버리로 선회하여 빠르게 계약을 이끌어냈다.

이번 계약에는 옵션이 포함되어 있어 엘스버리가 2021년에 옵션을 행사하면 계약 규모는 8년에 1억 6천 9백만 달러가 된다. 1억 6천 9백만 달러는 2001년 매니 라미레즈(레드삭스)와 2012년 맷 Kemp(다저스)의 8년 1억 6천만 달러를 넘어선 역대 외야수 최고 금액이다.

엘스버리를 영입한 양키스는 어느 정도의 위험을 감수한 것으로 보인다. 엘스버리는 2011년에 아메리칸 리그 MVP 순위 2위에 오를 정도로 뛰어난 기량을 보였지만, 그 이후 성적은 2011년에 미치지 못하고 있다.

2011년에 엘스버리는 타율 .321, 홈런 32, 타점 105를 기록했다. 그러나 2011년 이후에는 2시즌을 합친 홈런이

13개이고, 2010년에는 갈비뼈 부상으로 시즌의 절반 가까이를 결장했다.

지난 시즌 엘스버리는 타율 .298에 OPS(출루율+장타율) .781을 기록했다. 56번의 도루를 시도해 52번 성공했다. 포스트 시즌에는 14득점과 6번의 도루로 레드삭스의 월드 시리즈 우승에 큰 역할을 했다.

지난 몇 년 동안 레드삭스는 엘스버리의 계약을 연장하기 위해 꾸준히 노력해왔다. 그러나 엘스버리는 프리 에이전트 시장에서 자신의 가치를 가늠해보고 싶다는 입장을 보였다. 올해 시즌이 끝난 뒤에 레드삭스는 1억 달러 선에서 엘스버리를 붙잡아 보려고 했으나 이미 엘스버리의 시장 가치는 레드삭스의 예산을 훨씬 뛰어넘었다.

엘스버리의 대형 계약이 터지면서 한국인 메이저리거 추신수가 주목을 받고 있다. 추신수는 엘스버리보다 수비와 도루는 약하지만 장타력과 출루율은 앞선다. 엘스버리와 비슷하거나 조금 낮은 선에서 추신수의 몸값이 결정될 것으로 메이저리거 관계자들은 예상하고 있다.

추신수가 엘스버리와 같은 에이전트인 스타트 보라스와 일한다는 것도 연봉에 대한 기대감을 높이고 있다. 엘스버리는 계약에 앞서 4개 구단이 관심을 보였지만, 추신수는 레드삭스와 양키스를 포함해 8개 구단과 접촉하고 있는 것으로 알려져 있다.

jsi@bostonkorea.com



## 화랑도(花郎徒)와 성(性) 그리고 태권도(跆拳道) 15 세종대왕과 수박희

박선우 (박선우태권도장 관장)

조선시대로 넘어오면서 고려가 망한 이유가 타락한 불교의 영향이라고 믿은 신진사대부들이 승유억불 정책을 펴면서 승려를 '중'으로 격하하여 천민으로 취급하였다. 중들은 소위 노비, 기생, 백정, 광대, 무당, 공장, 상여꾼과 함께 '팔천'의 하나로 천시를 받았다. 하지만 '조선불교통사'의 저자인 이능화는 승려의 팔천설은 일본인 불교학자 다카하시 도오루(高橋亨, 1878 - 1967)가 쓴 '이조불교'에 나오는 설인데 이것은 "역사를 모르는 몰상식"이라고 통박하였다. 이능화에 의하면 조선시대 승려의 도성 출입은 17세기까지 자유롭다가 18세기 말에 전면 규제되었고 19세기에 들어 불교가 과거에 비해 현저하게 쇠락한 것은 사실이지만 말엽의 현상을 조선시대 전체에 투영하는 것은 명백한 오류라고 했다. 또한 한국고전번역 연구원인 손성필은 "팔천은 조선시대 어느 문헌에도 등장하지 않는 용어로 당시 승려층은 단일 신분층이 아니라 하층에서 상층에 이르기까지 여러 신분층이 포함된 복합적 특수계층이었다. 천인신분설은 전혀 근거가 없다"고 했다.22) 휴정 서산대사에게 선조가 내린 벼슬은 정2품(國一都 大禪師 禪教都總攝 扶宗

樹教 普濟登階尊者 국일도 대선사 선교도총섭 부종수교 보제등계존자)를 비롯하여 많은 승려들에게 역대왕들은 벼슬을 제수하였다.

세종실록(1419년, 세종 즉위년)에 보면 해연이라는 중이 수박희를 잘했다는 기록이 나온다. 6월20일에 세종이 거의 온 종일 한 일을 보면 "노상왕이 모화루로 피서하니, 상왕과 임금이 나아가 문안하였다.

미리 장사壯士를 뽑아 모화루 아래에 수박희手搏戲를 시키고 관람하였는데, 해연海衍이라는 중이 힘이 세어 여러사람에 뛰어나니, 명하여 머리를 길러 환속還俗하게 하고 목면木綿1필을 하사하였다. 진무鎭撫 김윤수 金允壽가 8인을 이기니, 또한 상을 주고 이에 잔치하니, 대군大君과 2품이상은 시연侍宴하고, 임금이 노상왕에 헌수獻壽하니, 상왕이 말하기를, <형제가 이와 같이 있으니, 주상은 다른 염려에 수고하지 말라.> 하고, 각각 차례로 술잔을 드려 극진히 즐겨하고, 날이 저문 뒤에 환궁하였다." 라고 기록되어 있다. 여기서 왕이 모화루로 가기 전에 수박희를 잘하는 장사들은 오래 전부터 대기하여 연습을 했고, 승려 해인의 무예 실력이 대

단했으며, 상을 받고 또한 환속의 성인이 빼풀어 졌다. 즉 당시에 승려는 도성에 살았거나 출입을 할 수 있었으며 또 면천이 아닌 환속을 했다는 점이다. 그리고 김윤수의 무예 실력은 가히 필적할 상대가 없을 정도로 신출귀몰한 것 같다. 세종을 비롯하여 상왕과 노상왕 그리고 대군 등과 거의 모든 고관들이 다 나아가서 길고 긴 여름날 하루종일 수박희를 관람하고 잔치를 했으며 어두운 뒤에 환궁하였다. 이것으로 보면 당시에는 수박희가 병술뿐만이 아니라 왕들이 자주 즐겨 관람하는 대단히 격조가 높은 유희였음이 확실하다. 이렇게 세종대의 치적은 정치, 경제, 학문, 문화, 과학뿐만 아니라 국방도 튼튼하여 영토를 확장하였고 무예는 궁중행사에서 항상 등장하는 문화예술이었으며 더불어 백성들도 많이 즐기고 수련하였다. 단지 아쉬움이 있다면 만아들(문종)이 병약하여 일찍 죽었다. 그로 인하여 왕실과 조정은 조선왕조 오백년 동안 가장 비극 중의 하나인 정난의 길로 가게 되었다. 우리 역사에서 가장 성군이라고 추앙받는 세종은 만여년리를 셋이나 보아야 했다. 첫째로 맞은 휘빈 김씨는 결혼한지 얼마 지나지 않아 세자(후에 문종)가

자신을 찾지 않자 '압승술'을 썼다. 압승술이란 남편이 좋아하는 여자의 신발 뒷굽을 태워 가루를 내어 술에 타서 마시게 하면 자신에게 돌아 온다는 민간의 미신적인 비방이다. 결국 그는 그 요망한 짓을 하다가 발각되어 폐비가 되었다. 두번째의 순빈 봉씨는 휘빈의 폐비 후 간택되어 입궁하였다. 봉씨는 단종의 모후 현덕왕후(당시에는 세자의 후궁인 양원 권씨)가 임신을 하자 자신도 회임을 했다고 거짓말을 하였으며, 임신한 양원 권씨를 투기하면서 심한 매질을 하였기에 세자는 순빈을 싫어 했다. 나중에는 거짓 임신이 들롱날까봐 유산하였다고 또 거짓말을 하였다. 그리고 1437년에 궁녀 소쌍과의 동성애 관계가 발각되었다. 그러니 세종과 소현 왕후의 노기는 대단하였고, 더욱 놀라운 건 사실여부를 문초할 때 조금도 부끄러움 없이 자기 소행이 당연한 듯 왕과 왕후 앞에서 소상하게 밝히면서 모두를 경악케 했다. 그 결과 그는 폐출되어 친가로 돌아갔다. 친가의 부친 봉려가 자신을 할 것을 요구했지만 듣지 않자 그의 손에 교살되었다.23) 그리고 양원 권씨를 세번째로 맞이하여 단종을 출산하였다. 하지만 그녀는 단종을 출산한 다음날 죽었다. 단종의 앞날의 검은 그림자는 과연 태어나면서 부터 어른거렸는가!

22) 서울 법륜사에서 개최한 제102차 월례학술대회(2013년3월 16일)  
23) 김별아의 소설 '채옹' (해냄출판사)은 비운의 생을 산 그녀, 순빈 봉씨의 일생을 정사正史와 다른 각도에서 다루었다. 채홍彩紅은 무지개란 뜻이다.



# 서울설렁탕

자식이 아프거나 허약할 때  
미국 어머니들이 치킨 수프를 끓여주시듯,  
당신의 몸과 마음을 따뜻하게 데워주는  
좋은 설렁탕 (Beef Soup)을 만들겠습니다.



1245 Commonwealth Avenue, Allston  
617-505-6771

설렁탕 갈비탕 육개장 도가니탕  
수육 족발 보쌈  
삼겹살구이 돼지갈비구이 양념갈비구이

## Topkins & Bevans Attorney at Law

With offices conveniently located in Waltham  
Braintree and Boston: [www.topkinsandbevans.com](http://www.topkinsandbevans.com)



**로포 2세 변호사가**  
여러분의 **법률적 필요**를 도와드립니다.  
**한국말도** 제법해요, **전화주세요!**

- 개인 주택, 무자용, 상업용 부동산
- 임대 부동산
- 펀드
- 소유주 세입자 관계
- 유언장
- 법인세
- 유증 책임
- 사업체
- 위임권

**Office located at**

255 Bear Hill Road, Waltham, MA 02451  
Phone: 781-890-6230

150 Grossman Drive, Braintree, MA 02184  
Phone: 781-849-5906

10 Newbury Street, Boston, MA 02116  
Phone: 617-236-0104

**857-288-8617**

The grass IS greener on our side of the fence...

### Switch to Mt. Washington Bank and earn up to \$150!

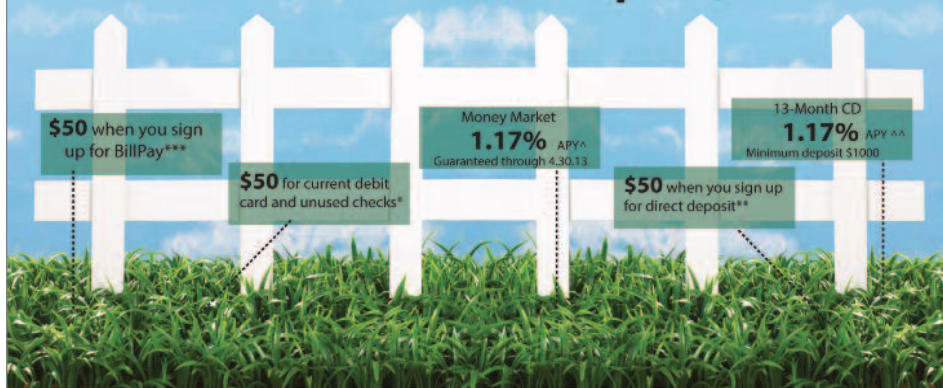

## NOW OPEN IN ALLSTON!

181 Brighton Ave., Allston

Switch to Totally FREE Checking at Mt. Washington Bank and  
earn up to \*\$150! Stop by our Allston office located at  
181 Brighton Ave., and we'll help you make the SWITCH  
to Mt. Washington Bank!

Plus, get a FREE  
T-Shirt just  
for stopping by!

While supplies last



A Division of East Boston Savings Bank

New customers only. \*We will credit your account \$25 when you bring in your checks and \$25 when you bring in your debit card from your current bank. \*\* \$50 will be credited to your account for direct deposit within 45 days of account opening and \*\*\*\$50 when you enroll in Online Banking with BillPay AND pay 3 bills online through BillPay within 45 days of checking account opening. \*\*\*\*13-Month CD Annual Percentage Yield (APY) effective 1/28/13 and assumes interest will remain on deposit until maturity. Minimum balance to open and obtain APY is \$1,000. Now money only. Upon maturity, CD will automatically roll into the 12-month CD interest rate and term. Rate is subject to change without notice. Fees may reduce earnings. \*\*Money Market Account APY as of 1/28/13. \$2,500 minimum balance to open and earn APY. Balances of \$10 up to \$2,500 earn 1.5% APY. Balances below \$10 earn 0% APY. Fees may reduce earnings. Rates subject to change without notice. Substantial penalty for early withdrawal. Cannot be combined with any other offers or promotions. The bank is required to report value from bonus offer(s) on form 1099-INT. Recipient is responsible for all applicable taxes. Offer valid one time per customer. Offers valid at Allston location ONLY.

**보스톤 한국콜택시**  
Boston Hanjok Jongbap Service, LLC

- 공항 픽업/탑승 ● 소형 이삿짐/카지노
- 미니밴/승용차 ● 쇼핑물(아름뻏물)

**617.461.9270**

# 한인업소록

Korean Business Directory



www.Stevesuh.com

비자 / 영주권  
투자이민/취업이민  
Lawcity7@gmail.com

**617-877-3435**

Vol 9. No.48 December 6 2013

한인들과 함께하는 좋은 신문 Bostonkorean@hotmail.com

발행처 : The Boston Korea

161 Harvard Avenue, Suite 13, Allston, MA 02134 전화: 617-254-4654, 광고문의 전화: 617-775-8474



**한진택배**  
HANJIN EXPRESS  
보스톤 대리점

Tel 617.782.2424  
175 Harvard Ave St14A, Allston, MA

Beef Soup for the Soul

## “그 집 설렁탕 대박이야!”

### 올스톤 장안의 화제, 서울설렁탕



업소탐방 222

## 서울설렁탕

1245 Commonwealth Ave., Allston  
617-505-6771

선가든 힐링센터

지압  
침  
기치료

617-953-4988

(보스톤 = 보스톤코리아) 김현 천 기자 = 올스톤 하버드 애비뉴 역 바로 앞에 최근 개업한 서울설렁탕(공동대표 : 이옥희, 박은희)이 장안의 화제가 되고 있다. 이곳에 들러 설렁탕을 먹어본 한인들 대부분이 “그 집 설렁탕 대박이야!” 라며 주변 지인들에게 적극 권하기 때문.

서울 설렁탕의 박은희 대표는 “미국의 어머니들이 치킨 수프로 아이들의 허약함을 달래주듯, 우리는 설렁탕으로 한인 및 유학생들의 몸과 마음을 따뜻하게 해주고 싶다” 고 포부를 밝혔다. 박 대표는 그래서 모든 재료를 최상급으로 사용한다는 말 또한 덧붙였다.

지난 11월 중순 경 오픈소식을 듣고 가족들과 여러 차례 방문했다는 정진수 씨는 “이 집의 메뉴를 대부분 먹어봤다” 며 “정말 맛있고, 한국적인 맛에 가깝다” 고 칭찬했다.

“어린 딸아이와 함께 먹기에도 만족스러웠다” 는 정 씨는 “아이가 어

려서 조미료가 많이 들어가거나 너무 자극적인 음식은 먹이지 않는데, 이런 면에서 설렁탕과 갈비탕 모두 만족스러웠다” 고 말했다.

정 씨처럼 서울설렁탕의 설렁탕 맛을 본 대부분의 한인들은 가족 단위로, 또는 만남의 장소로 서울설렁탕을 찾고 있다.

특히 요즘 같은 겨울철, 속이 확 풀릴만큼 진하고 뜨끈한 설렁탕은 지인들과 정을 나누기에도 좋은 메뉴다.

송송 썬 파 듬뿍 넣고 푹푹 끓여낸 맑은 밥 한 공기, 큼직하니 한순가락 뜯어 위에 시원한 무김치를 얹어 먹자니 “임금님 밥상도 부럽잖은 맛” 이다.

갈비탕은 또 어떨까……그야말로 한국의 전통 갈비탕집에서 먹는 것처럼 크고 굵직한 갈비가 푸짐하게 들어 있어 ‘뚝배기 안의 사치’ 를 누려 볼 수 있다.

먹어도 먹어도 질리지 않는 시원한 무김치와 갓 담아낸 배추 겉절이는 단체 손님일 경우 항아리에 담겨 서빙

돼 한국적인 분위기를 듬뿍 풍긴다. 오죽하면 따로 주문해 사갖고 가고 싶을 정도.

설렁탕 집하면 빼놓을 수 없는 것은 수육이다. 보스톤의 특성상 별 기대를 하지 않는다면 안타까운 일이다. 서울 설렁탕의 고소하고 부드러운 수육은 결들여 나오는 도가니의 쫄깃한 식감과 어우러져 환상의 콤비를 이루기 때문. 더구나 자작한 국물에 잠겨 나와 한결 부드러운 느낌이다.

이 집의 빼놓을 수 없는 또하나 메뉴로 족발이 있다. 냉동 족발을 대충 요리해 나오는 수준이 아닌, 돼지고기 특유의 잡내를 말끔히 제거한 데 더해 풍부한 감칠맛을 낸다. 겹질 부위의 탄력이 살아 있어 씹는 맛 또한 제대로 느낄 수 있는 족발은 양 또한 적지 않다.

서울설렁탕은 설렁탕, 갈비탕, 도가니탕 등의 탕 종류 외 갈비, 삼겹살



, 돌솥비빔밥, 파전 등도 준비되며, 다양한 맛을 추구하는 사람들을 위해 콤보메뉴도 마련돼 있다. 즉, 설렁탕과 갈비탕을 기본으로 한 데 더해 갈비구이, 돼지고추장 불고기, 삼겹살 구이 등 5~6가지 메뉴 중 선택해 주문할 수 있다.

영업시간은 월, 화, 수, 일요일은 오전 11시부터 오후 10시 30분, 목, 금, 토요일은 오전 11시부터 오후 11시까지이다. 스트리트 파크 2시간 무료로 가능하며 주변 공용 주차장 역시 2시간 무료로 사용이 가능하다.

hckim@bostonkorea.com



“주님의 사랑으로 모든 이들을 환영합니다!”

하나님의 사랑이 살아 숨쉬는 한 가족 같은 사랑공동체에서 참 기쁨과 평화, 영원한 생명을 함께 누리자 합시다!

주일예배 오후 12:30 일일목사 최병익

**보스톤 사랑의교회**

www.boston1stchurch.com  
1 Church St., Wakefield, MA 01880 (978)669-2596

## 장 음식 주문

- 김밥 및 떡 전문
- 생일잔치, 교회모임
- 돌, 회갑, 계모임 음식
- 대학교 파티, 결혼식
- 저렴한 가격
- 맛있고 풍부한 음식

Tel: 781-648-0584

보스톤 봉사회

의료보험안내  
무료세금보고

508-740-9188

코리아 여행사

617.267.7777  
1.800.473.1922  
650 Beacon St(Suite #205)  
Boston, MA

보스톤코리아 업소탐방

신청 방법:  
전화번호 617-254-4654  
bostonkorean@hotmail.com

오리엔트 여행사

Orient Travel  
781.665.0004  
145 Main st Melrose, Ma 02176  
theorienttravel@yahoo.com

CHOISIGNS & DESIGN

LED Sign, Channel Letter, Truck Lettering, Banner, Poster, Window Letter, Car Sign, Lighted Box, All Types of Signs.

간판 및 사인

617.470.1083  
e-mail choisigns@yahoo.com

▶광고 마감: 매주 화요일 오후 5시(신문)▶수표 보내주소: Payable to: The Boston Korea 161 Harvard Ave, Suite 13 Allston, MA 02134

**사업의 시작은  
이경혜 부동산**

Tel 800.867.9000  
Cell 508.962.2689  
email: kayleebrokers@aol.com  
www.leebrokers.biz

**알뜰 나눔터 안내**

보스톤코리아는 2013년 5월 1일부터 새로운 알림광고 요금정책을 적용합니다. 보스톤 코리아 네이션 와이드 광고를 선택하시면 LA, 애틀란타, 뉴욕, 시카고, 애틀란타, 달라스, 시애틀 및 보스톤까지 총 미주 8개 지역의 오프라인 신문을 통해 광고를 동시에 내보내도록 합니다. 네이션 와이드의 광고는 총 5줄까지 가능하며 한 달 광고료는 \$50입니다. 여러분의 많은 이용 바랍니다. **N**은 보스톤 지역 외 네이션 와이드 광고임을 알려 드립니다. 만약 보스톤 지역 광고만을 원하실 경우 한 달에 \$30입니다. 결제는 그레딧카드로 하실 수 있으며 개인수표 또는 머니 오더 등을 보내주셔도 됩니다. 신문 광고 마감은 매주 화요일 오후 5시입니다. 보스톤코리아닷컴 광고는 신청 당일 업데이트 가능합니다.

**구인**

광고 문의 617-254-4654

BSW 뷰티서플라이, 어시스트매니저  
Full time / 알바니, 뉴욕 / HI 스폰서 가능  
518-727-6202

세탁소 카운터 구함  
벨몬트  
617-309-6140

Milford 한인교회  
전도사, 피아노반주자 구함  
508-634-8710 / 714-356-7888

케임브리지 일식당  
풀, 파트타임 웨이추레스 웨이터  
Jason 617-642-5670

**룸렌트 및  
매매**

광고 문의 617-254-4654

드랍 앤 렌드리 매매  
저렴한 렌트, 넓은 주차장  
978-761-0897

우번, 방렌트 \$500  
침대, 유틸리티포함  
781-910-4433

**사고 팔고**

광고 문의 617-254-4654

2인용 돌침대팝니다. 전기돌침대로 따뜻한 겨울을 보내실수있습니다. 판매가격 \$300 978-866-3163

**N 런드리,알터레이션,세탁소 매매**  
개인사정으로 인한 급매,꼭필요한사람만 연락, 면적 2,800 sf,월렌트비 \$1,200  
404-245-9885

**N 플로리다 맛사지 Shop 매매**  
저렴한렌트,단골.관광객 많음  
5년이상 무사고  
매매가 \$40,000, 관심 있으신분만 전화  
727-595-1234

**N 애틀랜타 조지아지역 구인**  
나이: 20대 중반~40까지  
숙소: 무료제공  
비행기티켓 (4달이상 일할시 무료제공)  
11월 26일 그랜드오픈예정  
좋은사람들과 가족같이 일하실분 전화  
주세요  
678-687-8831  
678-431-6226

**N 시애틀 스파**  
바디 스크럽사 구합니다.  
오랫동안 가족처럼 일 하실분  
여자분 환영. 자리 제공합니다.  
206-714-1601

**N 맛사지 학교**  
워싱턴주 문교부 허가  
2525 n grand ave  
santa ana ca 92705  
714-469-3232

**N 금!금!**  
최고의 가격으로 10K,14,18,22,24K  
금샵니다  
360-473-3695

**N 상황버섯**  
알래스카 자연산  
암,당뇨,혈압특효  
907-230-8966

**N 슈퍼페어 매매**  
케리 노스캐롤라이나(N,C)  
24년 동안 운영한 가게임  
건강상의 이유로 매매코져 함  
가격 \$30,000  
연락처 919-469-4575

**N 맛사지 학교**  
워싱턴주 문교부 허가  
2525 n grand ave  
santa ana ca 92705  
714-469-3232

**N 친정맘**  
워싱턴 유일의 출산 관리 전문 회사  
한국 친정맘 대표가 직접 운영  
타주 파견 가능  
Mom1004.com  
253-358-0937

**N 금샵니다**  
최고의 가격으로 10K,14,18,22,24K  
금샵니다  
360-473-3695

**N 현금 즉시 필요한분  
특별융자플랜**  
플랜 1: 사용중 크레딧카드 카드회사를  
통해 재융자 가능(즉시 현금)  
플랜 2: 6개월 이상 사용하신 채킹어카  
운트 은행을(미국은행)통해 현금대출  
※크레딧700점이상인 분 사업,개인용  
자 15만불까지 잘 나오고 있음  
소셜번호 없으신분 특별 플랜있음  
모든 플랜은 합법적이며 고객의 상황에  
맞추어 정직과 신용으로 진행합니다.  
SELA용자그룹 대표전화  
855-410-1822 (시애틀 오피스)  
213-604-4000 (LA)  
646-634-1685 (뉴욕)  
855-410-1822 (덴버, 달라스,조지아)

**N 한국마켓(미시시피)**  
사정상 좋은 가격에  
급매 합니다  
꼭 사실분만 연락 바랍니다  
512-775-6429

**주방 쿡/주방보조 구함**

주방 쿡(중식경험자)/  
주방 보조(초보가능)  
풀, 파트 타임 구합니다  
(603)889,0055  
(문의 3시 이후)

4989 부동산매매는 —  
**뉴스타부동산**  
617-969-사구팔구  
www.newstarrealty.com

**Boston Tax International, Inc.**  
www.bostontaxint.com

**신뢰할 수 있는  
파트너가 되어 드리겠습니다.**

**Daze Lee (데이즈 리)**  
공인회계사 / 공인관리회계사

Boston Tax International, Inc.  
대표회계사

**주요 담당업무:**

- 각종 조세 신고 및 난부
- Payroll Service (Pay stub 관리 서비스)
- Workers Compensation 관련 자문
- 불법 체류자 조세 자문 및 사업 관련 자문
- 이중 국적 납세자의 조세 관련 자문
- 해외 송금 및 해외 금융재산 신고 관련 자문
- 유산, 상속 증여세 관련 자문
- 자녀 학자금 신청 관련 자문
- 워킹홀리데이 (WV) 혹은 주정부 과다 조세  
재무 관련 자문
- 개인 및 사업 세세 상담
- 택스 아이다 신청 및 시인신고, 폐쇄 신고
- 사업 관련 구상과 관련된 재무 설계 상담
- 사인 관련 계약서 검토 및 자문
- 토지 및 주택 구입시 내용 검토 및 자문

Providence College 경영내과원 MBA (석사)  
University of Massachusetts 법과대학원 (법학석사과정)  
(현) Dunker 111 Community College 학계, 재무과 교수  
(현) Massachusetts College of Pharmacy and Health Sciences 겸임교수  
(현) Massachusetts Bay Community College 겸임교수  
(현) Bay State College 겸임교수  
(현) Santa's Magic, Inc. 감사위원  
(현) American Institute of CPAs 회원  
(현) Massachusetts Society of CPAs 회원  
(현) Institute of Management Accountants 회원  
(현) Chartered Global Management Accountants 회원  
(현) Korean American CPA Association in Greater New York 회원

상담 전화 **(508) 250-6954**  
P.O. Box 86, Randolph, MA 02368  
Fax) 781-885-7758 / dazeleecpa@gmail.com

# 한인 업소록

## Korean Business Directory

현재 한인업소록의 각종 전화번호를 업데이트 하고 있습니다.  
혹 누락된 번호가 있으면 617-792-6876이나 bostonkorean@hotmail.com으로 바로 연락 주십시오.  
즉각 반영해서 올리도록 하겠습니다.



### 간접 주요 전화

가정폭력상담소(Ex. 33)	617-338-2352
견인	800-632-8075
고등교육위원회	617-727-7785
고등교육정보센터	800-442-1171
공중위생국	617-624-6000
구세군	617-536-7469
국세청	800-829-1040
낚시문의	617-976-6200
로간국제공항	800-235-6426
미아찾기	888-477-6721
백메이역	617-345-7958
보스턴공립학교	617-635-9000
보스턴수도	617-989-7000
보스턴시청	617-635-4500
보스턴총영사관	617-641-2830
사우스익	617-345-7958
사회보장국	800-772-1213
성폭행	781-237-9110
성폭행	617-492-8300
시간문의	617-637-123
아동보호	617-748-2000
아동학대	800-792-5200
알고올/마약	617-445-1500
여성학대	617-248-0922
운전면허	617-351-4500
펠러버	617-348-8500
자원봉사	800-522-8086
적십자	800-564-1234
전화신청 (Verizon)	800-941-9900
전화교정선교 (Verizon)	617-555-1515
택시	617-343-4475
AAA	800-222-4357
FBI	617-741-5533
MBTA	800-392-6100
NSTAR가스	800-572-9300
NSTAR 전기	800-592-2000
RCN케이블TV/전화	800-746-4726

### 한인회

뉴잉글랜드 한인회	781-933-8822
뉴햄프셔 한인회	603-767-1356
로드아일랜드 한인회	401-368-0467
메인 한인회	207-756-0092
버몬트 한인회	802-734-2521

### 주요 단체

국회발전기금(정신교우회)	978-407-7554
국회발전기금(정신교우회)	603-889-8201
뉴잉글랜드폴프협회	617-438-9763
뉴잉글랜드공군주요회	978-902-8305
NE교역자협회	978-394-3060
뉴잉글랜드문인협회	978-688-3137
뉴잉글랜드 산악회	774-270-1948
뉴잉글랜드시인협회	508-962-2689
뉴잉글랜드교회협의회	978-394-3060
뉴잉글랜드해변대전우회	617-833-1360
대사추진추진위원회	603-894-5425
민주평통보통협의회	413-535-0916
보스턴 대한체육회	781-326-9009
보스턴산악회	978-569-3256
보스턴한미 노인회	781-480-4778
재미과학기술자협회	857-998-7043
재향군인회	339-298-7187
세탁인협회	508-826-5270
이북도도연인협회	978-514-3399
한인학교단체협의회	781-424-5269
F한인경제인협회	401-481-4900
한국인양자(동해(메인))	207-878-5652
6.25참전유공자회	978-725-9597

### 동창 향우 동호회

건국대학교동창회	401-738-8735
경고고등학교동창회	508-995-7242
경기고등학교동창회	781-861-0437
경복고등학교	617-921-8799
고려대학교 교우회	617-795-1779
뉴잉글랜드 산악회	774-270-1948
백재중고등학교동창회	978-474-4780
보스턴 산악회	978-569-3256
보스턴한인사회관	617-789-4964
산사랑	774-270-1948
서강대동문회	978-314-9620
서울고 동문회	617-792-2635
서울대학교동창회	978-821-9434
서울신학대학교동창회	
성공관대동창회	802-734-2521
양정중고등학교동창회	508-541-6969
연세대학교 동문회	617-277-0730
이화여대동창회	978-390-1552
중앙대학교동창회	603-622-8883
강원도민회	617-875-1801
충청향우회	678-717-8800
한양대동문회	508-455-1490

### 언론

보스턴코리아	617-254-4654
한인회보	781-933-8822
중앙일보(뉴욕)	718-361-7700
한국일보(뉴욕)	718-482-1111
Grapevine Times	781-548-9945

### 종교

가톨릭	
구세군 물든교회	617-792-8780
그린랜드 연합 감리교회	603-430-2929
글로벌 미션 보스턴교회	617-913-3074
나사렛사립교회	781-439-1840

뉴잉글랜드감리교회	617-969-0507
뉴튼 아름다운 교회	617-869-8159
갈보리교회	413-789-9888
구세군물든교회	617-792-8780
그레이트연합감리교회	203-459-8517
그리니치한인교회	203-861-1134
그린랜드연합감리교회	603-430-2929
나사렛사립교회	781-439-1840
내슈아한마음교회	603-888-8040
뉴잉글랜드감리교회	617-969-0507
뉴잉글랜드한미교회	413-567-9142
뉴튼 아름다운 교회	617-869-8159
뉴햄프셔장로교회	603-437-5134
뉴햄프셔한인교회	603-264-6799
라이코스교회	978-387-1115
라이스한인침례교회	508-926-8236
로드아일랜드장로교회	401-351-2347
로드아일랜드제일교회	401-944-0520
로드아일랜드중성교회	
RH생명의길장로교회	401-821-2311
메리맥 교회	978-806-1363
목양교회	617-223-1690
무지개교회	207-774-1617
밀알한인교회	
렉싱턴 풍성한교회	617-953-0856
버클랜드 침례교회	617-864-5948
보스턴 국제교회	617-459-6479
보스턴 감리교회	781-393-0004
보스턴 사랑의교회	978-869-2596
보스턴 사랑제일교회	978-844-2404
보스턴 산성교회	617-997-6165
보스턴 새생명교회	617-947-6765
보스턴 생명의 교회	978-777-1800
보스턴서부장로교회	781-894-3958
보스턴 성결교회	781-275-8233
보스턴 성령교회	781-396-1004
보스턴 소망교회	
보스턴안식교회	781-279-3270
보스턴 온누리교회	781-933-7044
보스턴웨슬레감리교회	781-393-0004
보스턴 장로교회	508-435-4579
보스턴 제일교회	617-458-2733
보스턴 주님의교회	617-966-9608
보스턴 중앙교회	617-230-5004
보스턴필그림교회	857-636-9985
보스턴 한인교회	617-739-2663
보스턴 한우리교회	978-454-0454
보스턴한인연합교회	978-923-9581
북부보스턴감리교회	978-470-0621
비전교회	617-308-2391
새빛교회	781-652-0001
새예루살렘교회	774-249-0022
선한목자장로교회	904-400-9386
성요한 교회	617-331-1011
순복음 보스톤교회	617-413-5372
스프링필드한인장로교회	413-789-4522
스프링필드제일교회	781-671-2477
시온감리교회	401-739-8439
아름다운교회	617-869-8159
안디옥 교회	978-534-3394
열방교회	617-620-3352
에이이 벨렘교회	978-274-2369
엘머스트 한인장로교회	413-549-6695
엘머스트 시온교회	413-549-9200
우스터 교회	508-799-4488
워싱턴프론티어 교회	918-876-2815
임마누엘 연합교회	978-394-3060
자연교회	603-437-6151
홍은명교회	978-930-6613
지구촌장로교회	434-382-9450
케임브리지한인교회	617-491-1474
케임브리지연합장로교회	781-861-3877
퀸시영생장로교회	617-770-2755
하버드 한인선교회	617-441-5211

미스틱학원	617-666-3116
데코플라워	617-875-0648
앤더슨꽃집	781-894-1843

### 금융/모기지

인디펜던트(투영욱)	617-777-2929
에이저 리	781-591-2722
이중스파이낸스	617-799-6158

### 뱅동/에어콘/히팅

JK 플러밍	978-303-7000
Nirvana Air	508-473-3429

### 노래방

도레미노래방	617-783-8900
진 노래방	617-782-9282

### 도서관

뉴햄프셔한인도서관	603-644-1991
보스턴공립도서관	617-539-5400

### 당구장

울스트링당구장	617-782-0969
---------	--------------

### 동물병원

김문소 동물병원	978-851-3626
윤상대 동물병원	978-343-3049
제임스길 동물병원	978-658-5282

### 떡/진치/반찬

형제떡집	978-975-3303
장음식주문	781-648-0584
한아름	617-547-8723

### 미용실

가위소리	617-782-8111
그레이스킨케어	978-468-0039
그레이트커팅클럽	617-331-1011
던오 헤어살롱	617-206-4560
뷰티볼 헤어살롱	857-284-3879
세리 미용실	781-676-7374
압구정동얼굴방	617-437-0378
웨스트메인 헤어	508-734-0446
타케이/헤어디자이너	508-768-7675
프로페셔널헤어디자이너	978-772-7886
헤어 스크린	617-787-1735
헤어 센스	617-773-1220
헤어 Collage	617-354-4660
미용실 코리아LEE	617-913-3559
AYER BEAUTY SALON	978-772-6555
최지혜헤어스타일	617-818-5596

### 돌상 대여

해피돌상	617-583-2339
------	--------------

### 방송국

엔티비보스턴사업국	617-650-6656
한국디지털위성	617-567-1346

### 변호사

김공식특허변호사/변리사	617-239-0839
김성국 변호사	781-438-6170
김성희 변호사	617-884-0002
김연진변호사	617-742-7707
김공식특허변호사/변리사	617-239-0839
김성국 변호사	781-438-6170
김성희 변호사	617-884-0002
김연진변호사	617-742-7707
박현종특허변호사	978-474-8880
성기주변호사	617-504-0609
스티브지 변호사(이민법)	203-852-9800
워드랜드/엑셈변호사	203-324-6155
장우석 변호사	781-712-1706
정선진변호사	617-230-0005
피터전변호사	203-386-0503
JOHN DOWNEY 법률사무소	647-964-5809
STEVEN S. KIM 변호사	617-879-9979
Joy Lee 변호사	617-624-0292
Young Lee Danesh	617-367-4949

### 병원

가정의	
그레이트스 김 가정의	978-475-5656
내과	
오상익	617-632-1070
허버드캠프(드)내과	617-421-2282
한서동내과	401-722-0305
산부인과	
최의웅산부인과	401-726-0600
이윤노산부인과	508-427-3000
소아과	
장경이 소아과	978-687-2119
심리상담	

남궁연골프교실	978-474-4780
ABC골프	603-401-7990
최현주 골프 레슨	339-223-4700

### 공인 회계사

김양일 회계사	617-901-0707
김창근 세무사	781-935-4620
노성일공인회계사	781-863-2232
이현주 회계사	781-944-2442
이영원 회계사	617-455-8073
정진수회계사	508-584-5860
한미선회계사	617-792-2355
한성애회계사	617-283-7151

### 꽃

미스틱학원	617-666-3116
데코플라워	617-875-0648
앤더슨꽃집	781-894-1843

### 금융/모기지

인디펜던트(투영욱)	617-777-2929
에이저 리	781-591-2722
이중스파이낸스	617-799-6158

### 뱅동/에어콘/히팅

JK 플러밍	978-303-7000
Nirvana Air	508-473-3429

### 노래방

도레미노래방	617-783-8900
진 노래방	617-782-9282

### 도서관

뉴햄프셔한인도서관	603-644-1991
보스턴공립도서관	617-539-5400

### 당구장

울스트링당구장	617-782-0969
---------	--------------

### 동물병원

김문소 동물병원	978-851-3626
윤상대 동물병원	978-343-3049
제임스길 동물병원	978-658-5282

### 떡/진치/반찬

형제떡집	978-975-3303
장음식주문	781-648-0584
한아름	617-547-8723

### 미용실

가위소리	617-782-8111
그레이스킨케어	978-468-0039
그레이트커팅클럽	617-331-1011
던오 헤어살롱	617-206-4560
뷰티볼 헤어살롱	857-284-3879
세리 미용실	781-676-7374
압구정동얼굴방	617-437-0378
웨스트메인 헤어	508-734-0446
타케이/헤어디자이너	508-768-7675
프로페셔널헤어디자이너	978-772-7886
헤어 스크린	617-787-1735
헤어 센스	617-773-1220
헤어 Collage	617-354-4660
미용실 코리아LEE	617-913-3559
AYER BEAUTY SALON	978-772-6555
최지혜헤어스타일	617-818-5596

### 돌상 대여

해피돌상	617-583-2339
------	--------------

### 방송국

엔티비보스턴사업국	617-650-6656
한국디지털위성	617-567-1346

### 변호사

김공식특허변호사/변리사	617-239-0839
김성국 변호사	781-438-6170
김성희 변호사	617-884-0002
김연진변호사	617-742-7707
김공식특허변호사/변리사	617-239-0839
김성국 변호사	

# 한주간



# 시청률 순위

2013년 11월 25일 ~ 12월 1일



1위  
KBS2 주말연속극  
왕가네 식구들  
32.2%



2위 KBS1 일일드라마 사랑은노래를타고 24.7%



3위 SBS 드라마스페셜 상속자들 20.5%

- 4 KBS1 KBS 9시 뉴스 18.4%
- 5 KBS2 개그콘서트 17.8%
- 5 MBC 일일연속극 오로라공주 17.8%
- 7 MBC 월화특별기획 기항후 17.7%
- 8 KBS2 일일드라마 루비반지 16.3%
- 9 KBS1 러브인아시아 13.8%
- 10 MBC 무한도전 13.7%

\* 한국 TV KBS, MBC, SBS를 월 \$24.99에 볼 수 있는 엔TV (617-955-9112) 지금 신청하세요!

## 한주간 음원 차트 순위 10

- 01 그리워해요 2NE1
- 02 너 밖에 몰라 효린(씨스타)
- 03 이별식탁 San E
- 04 편지 다비치
- 05 너에게 성시경
- 06 Hush 미쓰에이
- 07 눈물이 맘을 훔쳐서 에일리
- 08 It's You 박효신
- 09 향기만 남아 허각
- 10 거짓말 거짓말 거짓말 이적

## 숫자 퍼즐 (Sudoku) >> 정답은 11면에

	1	4	6	5	9	2		
5	2	6	1	7				9
	9	7		3			1	6
6		1	9		7			5
	7	5	4		3	9	8	
9			5		2	6		7
7	6			4		1	9	
4				2	1	8	6	3
		2	3	9	6	7	5	

12월 8일 ~ 12월 14일

# 재미로 보는 주간 운세 지문 철학원

www.askjiyun.com  
213-739-2877

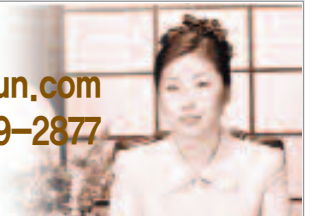

**쥐띠 | 마음속에 쌓아두지 말고**

● 운수: 언제나 모가 난 것보다는 동글동글한 것이 좋지만 특히 이점이 필요한 시기입니다. ● 금전: 남에게 빚진 것이 있으면 가능한 한 빨리 갚으세요. 더 이상 미루다가는 시끄러운 일이 발생할 수 있습니다. ● 애정: 서운한 일이나 마음에 걸리는 일은 마음속에 쌓아두지 말고 그때그때 짚고 넘어가는 것이 필요합니다. 84, 72, 60, 48, 36, 24년생은 8, 13일 길일. 9, 10일 주의

**소띠 | 외유내강으로 나가야**

● 운수: 사람을 대함에 있어서 외유내강으로 나가야 인심도 얻고 귀인의 협조도 얻게 됩니다. ● 금전: 당장은 더 쉽게 시작할 수 있는 것 같아도 길게 보면 동업보다는 혼자 하는 일이 실속이 있을 것입니다. ● 애정: 상대를 완전히 믿어주세요. 상대에게 의심스러운 점이 있더라도 그것을 들추지 말고 그냥 믿어야 합니다. 85, 73, 61, 49, 37, 25년생은 9, 12일 길일. 10, 13일 주의

**범띠 | 침착하게 보내야 하는**

● 운수: 목마른 말이 샘물보고 달려가듯이 부산스럽고 급하니 침착하게 보내야 하는 주입니다. ● 금전: 지출이 많다보니 물리적인 어려움이 예상되는군요. 특히 신용카드 사용에 유의해야 할 것입니다. ● 애정: 애써 외면하려고 하지만 어쩔 수 없이 상대에게 마음이 쓰이는 자신을 발견하고 갈등하고 있군요. 86, 74, 62, 50, 38, 26년생은 10, 14일 길일. 8, 11일 주의

**토끼띠 | 세심한 배려의 말이**

● 운수: 평소에 적당한 운동을 해두어야 할 것입니다. 운동 부족으로 건강에 적신호가 울 수 있습니다. ● 금전: 갑작스런 일로 손해를 볼 수 있으니 모든 면에서 주의해야 할 것입니다. ● 애정: 부부란 너무 가깝다보니 말을 안 해도 이해해 줄 수도 있지만 세심한 배려의 말이 부족해 서운할 때도 있다는 점을 기억하세요. 87, 75, 63, 51, 39, 27년생은 10, 11일 길일. 9, 12일 주의

**용띠 | 둘만의 시간을 갖는 것이**

● 운수: 세상에 독불장군 없는 것입니다. 때로는 남을 도와줄 때도 있고 받을 때도 있는 것이니 서로서로 협조하며 사는 것이 좋습니다. ● 금전: 투자를 하기에 적합한 시기를 만났다고 하였습니다. 문서로 인한 이익이 기대되고 횡재수도 있겠습니다. ● 애정: 여러 사람과 함께 어울리기 보다는 둘만의 시간을 갖는 것이 실속 있는 때입니다. 88, 76, 64, 52, 40, 28년생은 8, 12일 길일. 10, 13일 주의

**뱀띠 | 순조롭게 풀리고**

● 운수: 사람이 죽으란 법은 없나 봅니다. 그동안 힘들었던 상태에서 벗어나도록 많이 도와줄 수 있는 사람을 만나게 됩니다. ● 금전: 평상시에 한푼 두푼 모아둔 비상금이 사업자금으로 요긴하게 쓸 수 있게 되는 주입니다. ● 애정: 위기에 있던 애정문제가 순조롭게 풀리고 고독한 사람들은 새로운 로맨스를 맞이하게 될 것입니다. 89, 77, 65, 53, 41, 29년생은 9, 13일 길일. 11, 14일 주의

**말띠 | 조금씩 마음이 흔들리고**

● 운수: 절망이 있으면 희망이 보이고, 또 희망이 있으면 절망을 대비해야 한다는 점을 생각하게 하는 주입니다. ● 금전: 우리네 인생은 수학 공식처럼 항상 1+1=2가 아닙니다. 때로는 크게 +알파가 되는 경우도 있고 -알파가 되기도 합니다. ● 애정: 지속적이고 진심이 어린 상대의 애정 공세를 받으면서 조금씩 마음이 흔들리게 됩니다. 90, 78, 66, 54, 42, 30년생은 10, 14일 길일. 12, 13일 주의

**양띠 | 우호적인 태도를**

● 운수: 주변 사람들과 오해가 있을 수 있으니, 말을 조심해서 하는 것이 현명할 것입니다. ● 금전: 여러 가지 난관이 있으므로 자신의 힘이 미칠 수 있는 한도까지 선을 그어놓고 행동해야 할 것입니다. ● 애정: 자신에게 섭섭하게 대한다고 화를 내면 싸움만 납니다. 우호적인 태도를 보이는 것이 좋겠습니다. 91, 79, 67, 55, 43, 31년생은 8, 11일 길일. 10, 13일 주의

**원숭이띠 | 즐겁고 소중한 만남을**

● 운수: 박력 있는 추진력과 결단력이 필요한 때이니 앞날에 대한 계획을 재설정하는 시기로 삼아야 할 것입니다. ● 금전: 생산업이나 제작업을 하는 사람들에게 호운이 찾아오는 주입니다. ● 애정: 함께 있는 시간들이 즐겁고 소중한 만남을 갖게 될 것입니다. 주말에는 함께 즐길 수 있는 오락이나 스포츠를 개발해서 멋진 계획을 세워보세요. 92, 80, 68, 56, 44, 32년생은 9, 12일 길일. 11, 14일 주의

**닭띠 | 뜻밖의 지출에 주의해야**

● 운수: 성급하게 매매를 진행시키면 일이 어렵게 꼬여가게 되니 순리에 따라 진행하도록 하세요. ● 금전: 금전적으로 좋지 않는 시기이니 남을 너무 믿지 말고 뜻밖의 지출에 주의해야 할 것입니다. ● 애정: 어찌 보면 지금 자신이 사랑이라고 믿고 있는 것이 사랑이 아니라 착각일지도 모른다는 생각을 하게 되는 주입니다. 81, 69, 57, 45, 33, 21년생은 8, 13일 길일. 12, 14일 주의

**개띠 | 희망이 있는**

● 운수: 현재 처한 문제를 가까운 사람들이나 가족들과 상의하면 의외의 돌파구를 찾게 될 수 있을 것입니다. ● 금전: 경영에 유리한 조건의 계약이 들어오게 될 것입니다. 이에 따른 수익도 얻게 되는 희망이 있는 주입니다. ● 애정: 너무 시간 끌지 않도록 하세요. 바로 지금이 서로가 호의적인 사이로 발전할 수 있는 때입니다. 82, 70, 58, 46, 34, 22년생은 8, 14일 길일. 12, 13일 주의

**돼지띠 | 적극적으로 추진해야**

● 운수: 머뭇거리다가는 다른 사람에게 빼앗길 수 있으니 더 이상 미루지 말고 적극적으로 추진해야 할 것입니다. ● 금전: 때를 만났으므로 뜻을 세워 활동하면 성과가 있을 것입니다. ● 애정: 자기 사랑은 자기가 받는다고 하듯이 어디에서든지 자기가 할 것입니다. 누구든 진심으로 대하면 좋은 관계가 될 것입니다. 83, 71, 59, 47, 35, 23년생은 12, 13일 길일. 8, 14일 주의

# 전도연 '집으로 가는 길' 감성을 울리는 연기 돋보여

(보스톤 = 보스톤코리아) 양성대 기자 = 전도연의 연기는 언제나 정답이다. 영화 '집으로 가는 길' 은 감성을 울리는 전도연의 연기로 더욱 빛난다.

4일 서울 CGV왕십리에서 열린 '집으로 가는 길' 시사회 후기자간담회에서 전도연은 "공백이 조금 길었다. 저희 영화도 소송해지기 쉬운 가족에 대한 소중함을 깨닫게 해주는 것처럼 2년 동안 제가 일을 얼마나 사랑하는지, 연기를 사랑하는지 깨닫게 된 시간이었다" 며 "지금 이 시간도 소중하지만 그러한 시간도 제게는 소중했다" 고 강조했다. '집으로 가는 길' 은 2011년 '카운트다운' 이후 2년 만의 전도연의 주연작이다. 마약 운반범으로 프랑스 오를리 공항에서 체포돼 대서양 외딴 섬 마르티니크 교도소에 수감된 한국인 여성 송정연을 전도연이 연기한다.

영화는 그녀의 억울한 사연에 초점을 맞춘다. 남편의 후배에게 속았을 뿐인데 송정연은 제대로 된 재판을 받을 기회도 없이 2년간 말도 안 통하는 교도소에서 모진 고통을 받는다. 그래서 영화의 가장 큰 악역은 무책임한 대사관 직원들이다. 방은진 감독은 미디어와 네티즌의 힘을 빌



려 그들을 응징하려고 한다.

이런 영화의 해결책이 과연 올바른 것인가 의문이 들지만 영화를 보고 눈물을 흘릴 수 있는 이유는 역시 전도연의 명연기다. 아내를 위해 고군분투하는 남편 김종배 역할의 고수도 자신의 몫을 충분히 한다. 영화는 '용의자X', '오로라 공주' 등으로 연출력을 인정받은 배우 출신 방은진이 메가폰을 잡았고 오는 11일 개봉된다.

s.yang@bostonkorea.com

## 소녀시대, 미국 타임지 선정 올해의 노래 5위

름을 올려 글로벌한 위상을 실감케 했다. 타임지는 소녀시대에 대해 "한국의 9인조 여자그룹 소녀시대는 효과적인 후크 송을 구사하며, 이들은 아시아의 주요 현상이다" 라고 평하며 선정 이유를 밝혔다.

특히 소녀시대는 이번 '올해의 노래' 선정 외에도, 지난 1월 미국 음악 전문 케이블 FUSE TV가 선정한 '2013년 가장 기대되는 앨범 44 (Fuse's 44 Most Anticipated Albums of 2013)' 에 비운세, 머라이어 캐리, 저스틴 팀버레이크, JAY-Z 등과 함께 이름을 올리기도 했으며, 지난 달 제 1회 유튜브 뮤직 어워드(YouTube Music Awards)에서는 레이디 가가, 저스틴 비버, 윈 디렉션 등 세계적 팝스타를 제치고, 메인 상인 '올해의 뮤직비디오(Music Video of the Year)' 를 수상하는 등, 미국 유력 매체 및 시상식에서 앨범, 노래, 뮤직비디오 모두 주목을 받아 2013년 3관왕의 위업을 달성했다.

s.yang@bostonkorea.com

## 이하늬 대기실 사진, 네티즌들 눈길 모아

(보스톤 = 보스톤코리아) 양성대 기자 = '이하늬 대기실' 사진이 네티즌들의 눈길을 끌고 있다. 배우 이하늬의 소속사 킴콩 엔터테인먼트 측은 공연 전 대기실에서 찍은 이하늬의 사진을 4일 공개했다. 사진 속 이하늬는 뮤지컬 의상을 입고 붉은 색의 립스틱을 바르고 있다. 또한 보조개를 보이며 환한 미소 짓고 있는 모습도 담겼다.

'아가씨와 건달들'은 1929년 미국 뉴욕을 배경으로 네 명의 청춘 남녀가 사랑과 명예, 꿈을 걸고 벌이는 인생 승부를 화려하면서도 유쾌하게 그린 작품이다. 이하늬는 자유분방한 선교사 사라 역을 맡았다. 순수하면서도 때론 관능적 매력을 지닌 반전있는 캐릭터를 자신만의 색깔로 소화해 색다른 연기를 보여주고 있다.

s.yang@bostonkorea.com



(보스톤 = 보스톤코리아) 양성대 기자 = 소녀시대가 미국 타임지가 발표한 '2013 올해의 노래 TOP 10(TIME's Top 10 of Songs of 2013)' 5위에 선정됐다.

타임지는 소녀시대가 올해 1월 발표한 정규 4집 타이틀 곡 '아이 갓 어 보이(I Got a Boy)' 를 '2013 올해의 노래 TOP 10' 중 5위로 선정, 아시아 가수로는 소녀시대가 유일하게 이

# 천지보살

운명사주합점

전화예약 617-947-6799

전화로도 상담해드립니다

성경만을 본안 기준으로 읽는  
**제칠일안식일예수재림교 보스톤한인교회**  
 담임목사 : 송연호

안식일 학교: 토요일 오전 9:30  
 안식일 설교예배: 토요일 오전 11:00  
 중고등부 학생반: 토요일 오후 2:00  
 금요일 예배: 저녁 7:30  
 새벽기도회: 일요일 오전 6:00  
 제자훈련: 화요일 저녁 8:30(스카이프)  
 영어교실: 화요일 오전 10:00

부설: 보스톤 새생활 센터 / 17년간 만민들을 위해 매달 무료 진료를 제공해주고 있습니다

주: 4 Spring St. Stoneham, MA. 02180  
 전화: 781-279-3270 bkadventists@gmail.com  
 www.bkadventists.com

**김원태 건축사**  
 Registered Architect • NCARB • CDT • LEED AP  
 Design • Construction • Management

# 건축 & 시공

15년 이상의 전문적인 경험  
 무료 상담 및 견적  
 하우스 리모델링  
 각종 건물 신축 · 통풍 · 개축

otk212@gmail.com 617.620.8242



미주 최대 한인 부동산 그룹 / 20여년 역사 / 1500명 이상의 에이전트 / 연30억불의 매출실력 / 50여 지역 미국지사 / 한국 및 캐나다 지역지사

전 미주 지역의 Network과 Teamwork 그리고 다년간의 경험과 New Star 부동산만의 노하우를 바탕으로 고객의 성공과 이익을 위해 최선을 다하겠습니다.



백영주  
617-921-6979



Kwang O Kim  
617-792-8615



Joanne Song  
206-734-1407



Sue Rong Tsai  
617-792-8842



Yukai Sun  
860-830-8599



Qiang Ma  
617-319-7367



이제봉  
781-654-5281



애나 정  
617-780-1675



최진민  
617-877-0387



Ritika Chopra  
617-697-1191



Michael Yun  
617-459-5985



송경빈  
978-844-1508

단독주택 Single Family



\$634,000  
**Sharon, MA**  
3 Beds, 2.5 Baths, 2090 sf.  
깨끗하고 좋은 구조의 집  
미주 살기 좋은 도시 1위  
이현주 401-935-3397



\$529,900  
**Easton, MA**  
4 Beds, 2.5 Baths  
조용하고 넓은 공간  
New Roofing  
Jason Jeon 617-642-5670



\$649,500  
**Burlington, MA**  
넓고 쾌적한 공간 3000 sf.  
Fully renovated kitchen  
H-Mart, Burlington Mall 근접  
Jason Jeon 617-642-5670



\$1,089,900  
**Lexington, MA**  
4 Beds, 2.5 Baths  
좋은 학군, 햇빛 좋은 남향집  
Near I-95, H-mart  
Anna Jung 617-780-1675

단독주택 Single Family



\$799,000  
**Andover, MA**  
4 Beds, 2.5 Baths, 4001 sf.  
Gorgeous colonial home  
SJ Park 617-304-7001



\$389,900  
**Shrewsbury, MA**  
3 Beds, 2 Baths, 2076 sf.  
좋은 가격, 넓고 실용적인 구조  
Michael Yun 617-459-5985



\$550,000  
**Danvers, MA**  
4 Beds, 3 Baths, 2620 sf.  
Large lot  
Easy access to I-95  
Jason Jeon 617-642-5670



\$889,000  
**Newton, MA**  
5 Beds, 4.5 Baths, 2450 sf.  
Spacious home for big family  
Anna Jung 617-780-1675

단독주택



\$210,000  
**Weymouth, MA**  
3 Beds, 1 Baths, 1180 sf.  
Beautiful ocean view  
Jin Choi 617-877-0387

콘도 Condominium



\$850,000  
**Cambridge, MA**  
2 Beds, 2.5 Baths, 1374 sf.  
깨끗하고 좋은 구조의 콘도  
Joanne Song 206-734-1407

콘도 Condominium



\$149,900  
**Westminister, MA**  
3 Beds, 2 Baths, 1200 sf.  
조용하고 아담한 타운 하우스  
Kwang O. Kim 617-792-8615

타운 하우스



\$215,000  
2 Beds, 1.5 Baths, 1152 sf.  
**Chelmsford, MA**  
업데이트된 roof, water tank  
나원태 617-642-3156

**Investment**  
E-2 & EB-5 투자  
문의: 781-259-4989

**Condo**  
Cambridge/ \$460,000  
2 beds, 2 full baths  
Greenline extension  
Jason Jeon 617-642-5670

**Condo**  
Cambridge/ \$349,000  
Charming 1 bedroom condo  
Close to Harvard Sq.  
Joanne Song 206-734-1407

**리커스토어**  
Allston  
\$1,000,000  
S.J Park 617-304-7001

**차이나타운 식당**  
건물까지 가능  
보스톤에 5개 뿐인  
24시간 영업 허가  
S.J Park 617-304-7001

**Cleaner**  
\$220,000  
Milford, 건물 가능  
주차공간, 사무실  
S.J Park 617-304-7001

**Drop off Store**  
Sharon, MA/ \$18,500  
급매, 좋은 위치  
Potential to grow  
Jason Jeon 617-642-5670

**Restaurant**  
\$320,000  
엘머스트 downtown/ 일식당  
Beer Wine License  
Won T. Ra 617-642-3156

Lexington Office

40 Waltham Street, Lexington, MA 02421  
Tel. 781.259.4989 Fax. 781.259.4959  
www.BostonNewStarRealty.com

Newton Office

1111 Washington St. Newton, MA 02465  
Tel. 617.969.4989 Fax. 617.969.4959  
www.NewStarRealty.com

# Agent 모집합니다. 781.259.사구팔구 617.969.사구팔구



1111 Washington St, Newton, MA 02465  
40 Wallham Street, Lexington, MA 02421

www.BostonNewStarRealty.com  
www.NewStarRealty.com

Each office is independently owned and operated.  
Boston, MA / Worcester, MA / Lowell, MA / Springfield, MA / North Andover, MA / Andover, MA / Merrimack, MA / Salem, MA / Lynn, MA / Chelsea, MA / Boston, MA



김형진  
781-956-0409



박성종  
617-304-7001



제이슨 전  
617-642-5670



헤이줄 송  
617-895-7676



Shell Yu  
781-526-2416



황수진  
617-538-6973

PC Cafe	Restaurant	Business Consulting	Fish Market

\$250,000  
Boston, MA  
PC cafe:xy 프로즌 요거트,  
버블 티, 아이스크림  
Anna Jung 617-780-1675

\$250,000  
Boston, MA  
Boston downtown 중심에 위치  
Great potential to grow  
Jason Jeon 617-642-5670

**레스토랑  
셋업 컨설팅**  
SJPark 617-304-7001

\$245,000  
Boston, MA  
Located in busy Mall  
Great business opportunity  
Yon Ra 617-642-3156

Full Plant Cleaner	Full Plant 세탁소	Dry Cleaner	Clothing Store

\$120,000  
Boston, MA  
슈퍼마켓 있는 상가내 위치  
넓은 주차 공간  
성장 가능성 많은 비즈니스  
Jin Choi 617-877-0387

\$200,000  
Boston, MA  
안정된 Full Plant 세탁소  
Milton mall 내 위치  
Jason Jeon 617-642-5670

Call for Price  
North Andover, MA  
년매상 \$180,000  
Price reduced!  
고정 손님 확보  
Jin Choi 617-877-0387

\$100,000  
Boston, MA  
안정적인 수입  
모든 inventory 포함  
Jason Jeon 617-642-5670

Drop Off Store	Restaurant	Grocery	Restaurant

\$70,000  
Boston, MA  
잘 운영되는 drop store  
Great business opportunity  
Anna Jung 617-780-1675

\$690,000  
Boston, MA  
맥주, 와인, 소주  
SJPark 617-304-7001

Ask agent for price info  
Boston, MA  
1100sf.  
Hot Business Spot  
Anna Jung 617-780-1675

\$195,000  
Boston, MA  
한국 식당 구매  
좋은 위치, 잘 운영되는 비즈니스  
Jason Jeon 617-642-5670

<b>Investment</b> E-2 & EB-5 투자 문의 781-259-4989	<b>Drop off Store</b> \$25,000 Manchester, MA 성장 가능성 많은 비즈니스 Jason Jeon 617-642-5670	<b>Convenience Store</b> \$120,000 Worcester downtown Great business potential Yon T. Ra 617-642-3156	<b>골스톤 식당</b> 2000년 2177년 매주 4500명 방문 최 1000매달 SJPark 617-304-7001
<b>Restaurant</b> \$179,000 Nashua, NH 잘 운영되는 Asian Restaurant Jason Jeon 617-642-5670	<b>커머셜</b> 커머셜 건물 투자 SJPark 617-304-7001	<b>골스톤 식당</b> 3000평 매달 1000명 매일 1000명 방문 SJPark 617-304-7001	<b>APT Rental</b> 보스톤 아파트 전문가 가격, 지역, 방 갯수를 원하는 조건에 맞추어 찾아드립니다. David Kim 781-956-0409



나원태  
617-642-3156



Steve Yoo  
617-386-3451



신보경  
508-361-6064



Claudia Lee  
617-817-사구팔구



이현주  
401-935-3397



최고의 실력과 탄탄한 경력을 갖춘 에이전트들이  
여러분을 위해 기다리고 있습니다.

**지금 곧 전화하세요 !!!**



# December 12, 2013

5:30-8:30 (and beyond)

Boston Convention & Exhibition Center

## We Are Boston Gala

A Celebration of Boston's Diversity,  
Immigrant Heritage and Contributions

Honoring the Legacy of

**Mayor Thomas M. Menino**

And the Achievements of

**George A. Russell, Jr.**

Executive Vice President, State Street Corporation

**Community Awardees:**

**Jim Hogan**, Senior Group Vice President of Stores,  
New England, Target Corporation

**Clementina M. Chéry**, President and CEO,  
Louis D. Brown Peace Institute

**Edwin Soto**, 2013 Class Valedictorian,  
Boston International High School and  
Newcomers Academy



Mayor's Office of  
**NEW BOSTONIANS**  
Thomas M. Menino, Mayor of Boston

For more information call: **617-635-2980**

#WeAreBoston

MANY THANKS TO OUR SPONSORS:



이선영원장의 한방 칼럼



한의원 선유당 원장 이선영  
617-327-1812  
12088 VFW parkway  
suite 201 Boston MA 02132  
www.sunudang.com, info@sunudang.com

# 건강보조식품보다는 내 몸에 맞는 한약 짓기

서로 상쇄되고 방향성이 흐트러져서 약도 아니고 음식도 아니고 별다른 효능이 나타나지 않게 되는 것입니다.

모든 사람이 먹어서 무리가 없으려면 독성을 최소화해야 하고 그러면 약성도 함께 떨어지는 것입니다.

이것이 시판되는 건강보조식품의 딜레마입니다. 상품 가격을 낮추고 부작용을 최소화하려니 개인 체질별로 특화된 약을 쓰기 보다는 누가 먹어도 무난한 약재가 적은 함량으로 들어갈 수밖에 없고 상대적으로 약효는 감소되어 한약이라기 보다는 건강을 보조해 주는 식품군에 들어가는 것입니다.

사실 시중에 나와 있는 다양한 건강보조 식품의 가격을 비교해보면 한의원에서 개개인의 몸 상태에 맞는 맞춤형 약을 짓는 것과 별반 차이가 없다는 것을 알 수 있습니다. 건강보조식품이 한의원에서 짓는 한약보다 가격이 훨씬 저렴할 것이라는 편견이 있는 것 같습니다.

한방건강보조식품이 약이 아니라 식품군에 들어간다는 것은 건강에 도움이 되는 한약재가 들어간 음식을 먹는 것이지 장부 균형을 맞추고 질병을 치료하는 한약이라고는 할 수는 없습니다.

아무리 좋은 약도 몸에 맞지 않으면 독(毒)이 될 수 있습니다. 그래서 아무리 좋은 약이라도 어떤 사람에게는 약이지만 다른 체질의 사람에게엔 독이 될 수 있다는 것을 명심해야 합니다.

사랑하는 가족과 친지에게 선물할 약을 식품으로 하기 보다는 자기 몸에 맞는 제대로 된 한약을 지어 준다면 주는 사람도 받는 사람도 서로에게 감사하는 마음이 가득할 것입니다.

연말연시가 다가오니 가족 친지를 위해 보약 선물을 문의하시는 분이 많습니다. 예전엔 시중에 나온 건강보조식품 중에 홍삼이나 백하수오, 산수유, 십전대보탕 등을 주로 선물했으나 이왕에 같은 비용을 지불한다면 몸에 맞는 약을 짓겠다는 현명한 생각입니다.

사람마다 체질이 다 다르다는 것은 우리 모두 잘 알고 있습니다. 체질이 다 다른데 어떻게 똑같은 약을 먹을 수 있을까 그리고 체질을 고려하지 않은 약을 먹는다면 그 효능은 얼마나 신뢰할 수 있을까 의문이 생깁니다.

기본적으로 지구상의 인류는 태음인, 태양인 소음인, 소양인 네 가지 체질로 나뉩니다. 그리고 도 세상 사람 모두를 네 가지로 분류하는 것이 어렵기 있다 하여 팔상체질학과 십육상체질학으로 분화됩니다.

예를 들어 열체질인 양인들은 몸을 덥게 하는 약이 맞지 않습니다. 인삼이나 홍삼이 군약으로 되어 처방된 약을 오래 먹으면 속이 답답하면서 두통이 생기거나 눈이 충혈되기 쉽습니다.

몸이 차고 통통한 한습체질인 사람에게게는 알로에가 들어간 건강보조식품은 몸을 더욱 차게 하고 더 살이 찌게 만듭니다. 뽕나무잎인 상엽이 군약인 보조제 또한 시중에 많이 나와 있는데 상엽은 몸을 차게 합니다.

쑥(애엽)은 몸을 따뜻하게 하는 약재라 여성 질환에 널리 쓰이지만 인진쑥은 반대로 청열제 습약이라 매우 차고 쓴 약으로 황달 간염 간경화 등의 여러 가지 간질환에 탁월한 약으로 담낭결석, 습진, 해열, 이뇨 작용을 촉진하는 데 사용되는 약입니다.

같은 쑥 계통이라 비슷한 약성을 가질 것이라 오해하고 복용하여 부작용이 나는 경우가 매우 많습니다.

실제로 제 환자 중에서도 인진쑥이 암에 좋다고 오래도록 장복하다가 속이 더부룩하고 소화 가 잘 안되고 몸이 차져서 건강이 더욱 악화된 안타까운 경우가 있었습니다.

몸에 맞지 않는 약을 장복한 것도 문제이지만 독성이 강한 단방약을 오래 복용하면 그 또한 위



험합니다. 그래서 아무리 건강보조식품이라 하더라도 전문가의 진단을 거쳐서 복용하는 것이 안전합니다.

건강보조식품엔 두 가지 맹점이 있습니다. 좋은 약을 하나만 단방으로 쓰려니 사람 체질 따라 달라서 체질에 맞는 사람에게만 좋지만 체질에 안 맞는 사람에게 부작용이 심각하게 나타나 체질에 상관없이 아무나 복용할 수 없다는 단점이 생깁니다.

그래서 부작용을 최소화하고자 몸에 좋다는 약이란 약은 한꺼번에 다 섞어 놓으면 약기운이

## 해피돌상

**고품격 전통상 대여 (백일상, 들상)**

한국보다 더 한국적인 풍광한 전통사자림, 소중한 내 아기에겐 한국의 미를 보여주세요!

**저렴하고 무심하게!**

- 풍격을 더하는 화전도 현수막
- 다양한 수공예 소품들

- 엄마의 마음으로 만든 기저귀 케이크
- 국내산 유기접시와 찬기, 공기

- 화려하고 우아한 나비꽃더
- 풍성한 상차림 세트

문의 [Happydolsang@gmail.com](mailto:Happydolsang@gmail.com)



글쓴이: 정철화, Ph.D.  
978-726-6979  
jungc811@hotmail.com  
Stow Acres Country Club  
58 Randall Rd, Stow, MA 01775



## 높이 뜨는 공 (High Shots)을 어떻게 칠 것인가?

골퍼들마다 스윙의 스타일이 조금씩 다르기 때문에 공의 구질이 다르게 나오는 것이 당연하다. 공의 구질을 말하면 대부분 슬라이스나 훅이 머리속에 떠오를 것이다. 슬라이스나 훅은 공이 날아가면서 오른쪽 혹은 왼쪽으로 스핀을 먹으면서 휘어지는 것을 말한다. 좌로나 우로나 치우치지 아니하고 항상 앞으로 곧장 칠수만 있으면 얼마나 좋으련만 그렇지 못한 것이 골프 그 자체이기에 그것을 인정하고 어떻게 하면 그렇게 의도하지 않은 샷들을 줄일 수 있을까 고민하고 연구하지 않을 수 없다.

빈도수가 많지는 않지만 왼쪽이나 오른쪽이나의 문제가 아닌 높고 낮음의 문제도 있다. 공이 낮게 날아가는 골퍼들도 있고 공이 높이 띄어 날아가는 골퍼들도 있다. 어느것이

더 좋으나의 문제가 아니라 높은 탄도의 공이 필요할 때가 있고 낮은 탄도의 공이 필요할 때가 있다. 가고자 하는 목표점 중간에 나무가 하나 서 있다고 가정하자. 사실 가정할 필요없이 그런 경우가 골퍼를 하다보면 종종 나오게 된다. 이 나무를 피하는 방법이 슬라이스나 훅으로 피하는 방법도 있지만 나무 위로 피할 수밖에 없는 경우도 있다. 이런 경우 공을 높이 띄우는 샷을 구사 할수 있다면 상큼하게 그 홀을 정복해 나갈 수 있다.

공이 높이 뜨는 것은 공이 맞을 때 클럽페이스의 각도가 누워 있을수록 많이 뜨게 된다. 로프트 (클럽 페이스가 누워있는 각도)가 높은 클럽을 쓰면 쓸수록 공의 탄도는 높아지지만 공이 나가는 거리는 줄어들게 된다. 거리도 손해 보지 않으면서 공이 높게 뜨는 것은 내가 아는 바로는 없다. 하나를 취하기 위해서는 또다른 하나를 내려놓아야 한다. 살아가는 동안 일상생활에서 뿐만 아니라 필드에서도 똑같이 적용되는 원리다. 그러한 가운데서도 확률적으로 공이 높게 나갈수 있는

가능성을 높이기 위해서 2가지를 소개하자면 첫째가 공의 위치이고 둘째가 궤도와 속도이다. 두번째 것을 먼저 말하자면, 스윙의 궤도는 약간 바깥쪽에서 안쪽으로 꺾이치면서 스윙의 속도는 마치 잡아채듯 빠르게 한다는 것이다. 그렇게 되면 마치 공이 앞으로 나가는 힘보다도 클럽이 공의 밑으로 파고 들어 빠져나가는 힘이 더 많이 작용하기 때문에 공이 위로 쉽게 뜨게 된다. 하지만 두번째 방법은 초보자들에게는 그리 추천해 줄 만한 방법이 못된다. 왜냐하면 그런 스윙이 몸에 베게 되면 다른 일반적인 스윙에 악영향을 줄 수 있기 때문이다.

첫번째로 언급했던 공의 위치가 가장 일반적이면서 효과가 좋다. 공의 위치를 평소보



다도 공 한개 정도 더 왼쪽에 놓는 것이다. 이렇게 되면 평소보다도 공이 많을 때 클럽페이스가 더 높게 되기 때문에 자연스럽게 공의 탄도가 높아진다. 이때 주위해야 할 사항은 뒷땅을 치는 것이다. 가장 적절한 위치보다도 더 왼쪽에 공이 놓여 있기 때문에 머리의 위치는 그대로 유지하되 체중이동을 확실하게 주어야만 뒷땅 치는 것을 방지할 수 있다.

# MAKI MAKI

브라이트 대형 스시 뷔페 | Japanese Sushi & Seafood Buffet



스시 외 다양한 음식이 준비되어 있습니다.

\*\* 5년 이상 경력의 샐러드 전문 요리사 (Cold dish chef)를 구합니다

**5명 이상 시 생일 파티 케이크 무료 증정**

생일파티 예약시 이를 전에 전화로 예약하셔야 합니다. 생일 케이크를 선택하시면 다른 모든 알인쿠폰을 이용하실 수 없습니다.

**Lunch 10%**

성인 3명 이하, 한 테이블에 쿠폰 한 장만 사용할 수 있습니다. (4명 이상은 정상가격)  
다른 알인이나 쿠폰 중복 사용 불가 / 공휴일 사용 불가  
유효기간 : 2013년 12월 26일까지

**Dinner 15%**

성인 3명 이하, 한 테이블에 쿠폰 한 장만 사용할 수 있습니다. (4명 이상은 정상가격)  
다른 알인이나 쿠폰 중복 사용 불가 / 공휴일 사용 불가  
유효기간 : 2013년 12월 26일까지

쿠폰을 반드시 오셔서 사용하셔야 할인이 적용됩니다. 한 테이블당 쿠폰은 한 장만 사용할 수 있습니다. 쿠폰 중복 사용 안됩니다. 공휴일은 쿠폰 할인이 적용되지 않습니다.

**Happy Thanksgiving Day and Christmas Day All day Open**  
(11:00 AM - 10:00 PM)

마키마키에서는 편안하고 기억에 남는 식사를 제공하기 위해 언제나 노력하고 있습니다.

뷔페스타일(all-you-can-eat)의 식사뿐만 아니라, 한정된 기간 동안 주문식 스시(made-to-order) 스타일의 식사를 새롭게 선보입니다.

주방장의 열정과 엄선된 신선한 재료로 만들어진 다양한 일식 및 중식 요리들을 경험해 보십시오.

\* 한국인 요리사 구함

**Lunch**

11:00am ~ 2:30pm  
Mon~Thur \$17.75  
Fri~Sun, Holiday \$21.75

**Dinner**

Mon~Thur: 5:00pm~9:30pm \$28.95  
Fri~Sat : 5:00pm~10:30pm \$30.95  
Sun, Holiday: 4:00pm~9:30pm \$30.95

**617.783.1888**

304 Western Ave. Brighton, MA 02134  
Makimakiboston.com

문화와 예술 섹션에서는 무료, 유료 예술작품 전시, 연극, 강연, 예술가 소식, 예술 작품관람 팁, 뮤지엄의 가족 프로그램 등 예술과 관련된 다양한 소식을 전합니다.



폴 리버어, 1768 by 존 싱글턴 코플리

50

### 문화/예술 컬럼니스트 장동희

Museum of Fine Arts, Boston 강사 / 보스톤 아트 스튜디오 원장  
167 Corey road, suite 206, Boston MA 02135 ph) 857 756 2567  
jandonghee@bostonartstudio.com / www.bostonartstudio.com

Copyright © 2013 All rights reserved by Jan Donghee  
필자가 그 동안 게재한, 그리고 앞으로 게재할 모든 칼럼들은 필자의 소유물로써, 본인의 허가 없이 무단 번조, 복사, 양도, 배포, 전시, 판매, 출판, 그리고 인터넷 블로그 및 각종 정보 서비스 활동 등에 사용하는 것을 금지하며, 이를 위반할 시에는 법적인 제재를 받을 수 있습니다.

함께 인디언 복장을하고 영국 선박에 올라 영국의 부당한 과세 징수에 항의하기 위해 당시 높은 관세가 매겨졌던 차를 바다에 던진 “보스톤 차 사건” (1773)에 가담했을 뿐 아니라, 1774-1775년 경에는 보스톤 안전위원으로 일하며 보스톤 등지에서부터, 뉴욕과 필라델피아까지 말을 타고 돌아다니며 전시 비상연락을 담당하였다. 그러나 폴 리버어의 가장 큰 공적은 미국 역사에서 유명한 일화인 ‘미드나잇 라이드’ (Midnight Ride)에 잘 나타난다. 1775년 4월의 밤, 영국군의 공격 태세를 감지한 리버어는 영국군의 침략을 알리기 위해 보스톤에서 렉싱턴으로 새벽까지 말을 타고 달리며 집집마다 문을 두드려 영국군이 온다는 사실을 애국과 동료들과 주민들에게 알렸고 이로 인해 미국 민병대가 사전에 전투 준비를 마침으로써 영국군의 침략에 대비할 수 있었다. 결국 영국과의 첫 독립전쟁이라 할 수 있는 렉싱턴 콩코드 전투는 미국의 승리로 돌아간다. 영국군의 침략을 알리기 위해 밤낮을 달린 그의 일화는 미국 시인 ‘롱펠로우’의 서사시를 통해 잘 알려져 있는데 그 시에서 묘사된 조국을 위한 그의 애국심은 훗날 국민적 영웅으로 추앙 받는데 중요한 역할을 하였다.

미국 정치가이자 영국 식민지 시절 독립 운동에 앞장 선 지도자였다. 그가 보스톤을 대표하는 맥주 브랜드의 이름이 된 연유에는 애덤스가 보스톤 출생 애국자일 뿐만 아니라 정치인이 되기 전 가족 사업이었던 맥주 양조장을 운영하기도 한 점이 작용했다.

어두운 배경에 유일하게 빛을 받고 있는 고집스러우면서도 확고한 표정의 애덤스와, 그가 손가락으로 가르치는 서류들이 우리의 시선을 자연스럽게 끌어당긴다. 이 작품에서도 카플리는 주인공의 삶을 설명할 수 있는 있는 상징적인 사물을 인물과 함께 배치했다. 이 초상화는 1770년 3월 6일, 보스톤 대량학살 있었던 바로 다음 날 영국인 보스톤 주지사와의 회의에서 영국군의 철거를 요구하는 순간을 주제로 한다. 그의 오른 손에는 보스톤 시민들의 요구사항들이 적힌 탄원서가 들려있고 다른 한 손은 인권보호를 명시하는 매사추세츠의 헌장을 손가락으로 가르치고 있다.

이 초상화를 카플리에게 주문한 사람은 사무엘 애덤스가 아닌, 함께 활동했던 부유한 독립운동가 리더 존 행콕이었다. 그는 다른 독립운동가들에게 영감을 주고자 자신의 집무실에 애덤스의 초상화를 걸어놓았다.

(다음 회에 계속됩니다.)

Samuel Adams, about 1772

Museum of Fine Arts, Boston 소장 (Gallery 132)

미국 식민지 역사에서 중요한 또 한 명의 인물인 사무엘 애덤스의 아이코닉 초상화작품도 카플리에 의해 제작이 되었다. 사무엘 애덤스는 많은 사람들에게 맥주 브랜드 이름으로 더욱 익숙하겠지만 그는 유명한

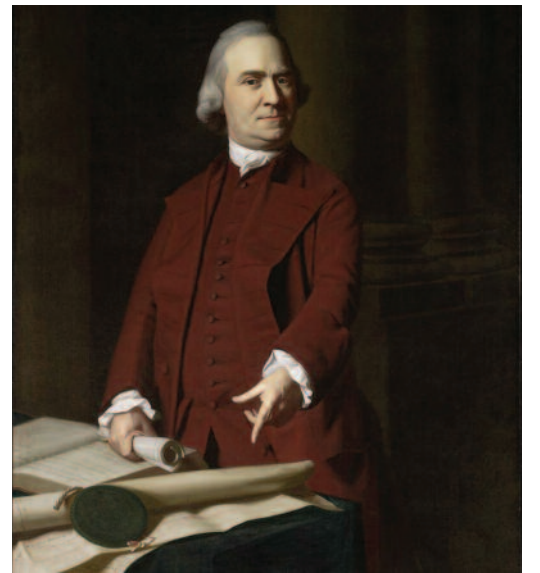

## 커피 한 잔, 예술작품 한 점

### 보스톤이 사랑한 예술가: 존 싱글턴 카플리 John Singleton Copley

보스톤 지하철 (B)그린라인의 카플리 스테이션 주변은 다양한 랜드마크와 볼거리들로 가득하다. 역에서 나오자마자 바로 만날 수 있는 건물은 아름다운 건축양식으로 유명한 보스톤 퍼블릭 라이브러리. 그와 인접한 곳에는 화려한 명품샵과 갤러리, 부티크 등이 몰려 있는 뉴베리 스트리트 (Newbury Street)와 대형 쇼핑몰 푸르텐셜센터가 있고, 보스톤 마라톤대회의 결승선도 카플리역 앞 보일스톤 스트리트에 위치한다. 이처럼 보스톤이안이라면 누구나 익히 알고 있는 ‘카플리’ 역의 이름은 보스톤이 낳은 화가 존 싱글턴 카플리 (John Singleton Copley, 1738-1815)를 기리기 위하여 지어졌다.

카플리는 회화나 건축 등 예술문화가 척박했던 영국 식민지 시대 미국에서 가장 성공했고 영향력 있었던 초상화 화가였다. 정식 미술교육기관이 전무했던 당시 보스톤에서 자라난 카플리는 독학

으로 미술공부를 하였으며 뉴잉글랜드 지역 상인을 비롯, 중상층 클라이언트들을 상대로 인물화를 그리며 작가로 성장하였다. 그는 주인공의 직업이나 일상 생활을 보여줄 수 있는 사물을 인물과 함께 배치하여 주인공의 삶을 반영할 수 있도록 그림을 그렸다. 단순히 척박한 미술 환경에서 성장한 재능 있는 초상화가로 기억될 수도 있었던 카플리가 미국 예술사에서 중요한 반열에 오르게 된 연유에는 그가 제작한 폴 리버어, 사무엘 애덤스 그리고 존 행콕 등 미국 독립운동가와 애국자들의 초상화 작품이 미국 역사의 아이코닉 이미지로 떠오르기 시작하면서부터이다.

폴 리버어, 1768 by 존 싱글턴 카플리

Museum of Fine Arts, Boston 소장 (Gallery 132)

한 손으로 턱을 받치고 자신감 있는 눈빛과 확고하게 다물어진 입으로 관객을 응시하고 있는 그림 속 인물은 폴 리

버어이다. (Paul Revere, 1734-1818) 보스톤 태생인 그는 영국의 식민지 시절 독립을 위해 앞장선 애국자로 미국인들에게는 매우 잘 알려진 인물이다. 그의 직업은 은세공이었다. 카플리가 리버어의 초상화를 그리던 당시 그는 정교한 은세공 기술로 자신의 삶을 성공적으로 운영하며 보스톤 전역에 자신의 상품을 납품하고 있었다. 그림 속 리버어는 화려하게 수 놓아진 격식을 갖춘 차림이 아닌 소박한 옷차림을 하고 셔츠의 목단추를 풀어 편안하고 자연스럽게 앉아 있다. 그는 한 손에 자신이 작업중인 티팟을 들고 있고 테이블 위에는 은제품에 장식을 새겨 넣는 툴들이 자연스럽게 흐트러져 있다. 카플리가 이 초상화를 그리던 당시 리버어는 미국 독립운동을 지지하는 지역의 비밀 애국단체 ‘자유 아들’ (Sons of Liberty)의 회원으로서 활발하게 참여하고 있었다.

이 후 폴 리버어는 애국과 동료들과

## 행복한 미소가 그리우십니까?

# 내 초이스가 고객님들의 미소를 되찾아 드리겠습니다

모든 서비스를 전문히 여 한국에서!

- 치아교정
- 소아치과
- 시릴리니치
- 치이마백
- 임플란트수술
- 의광학(TMJ)
- 보철기비니어
- 수인진장아휘
- 신검체트
- 3D X-Ray(CT 스캔)

치아교정 무료 상담

Dr. Young Suk Lee (이영석) D.D.S., M.S.D., F.I.C.D., F.A.C.C. (Fellow of the American College of Dentistry) 2002  
Korean Dental Association, International Association of Dental Surgeons

Dr. Michael Hong (홍미철) D.D.S., M.S.D., F.I.C.D., F.A.C.C. (Fellow of the American College of Dentistry) 2002  
Korean Dental Association, International Association of Dental Surgeons

Dr. Samuel Lee (이삼열) D.D.S., M.S.D., F.I.C.D., F.A.C.C. (Fellow of the American College of Dentistry) 2002  
Korean Dental Association, International Association of Dental Surgeons

DENTAL

1st CHOICE

781.273.2233

www.1cdental.com

11 Cambridge St. Burlington, MA 01803

# HAPPY HOLIDAY WITH AMORE

아모레에서 정성스럽게 준비했습니다.  
소중한 분께 감사와 사랑의 마음을 전하세요

설화수, 조화로운 피부 다스림  
SULWHASOO, COMPLETION OF HARMONIOUS BEAUTY



**Time Treasure Value Set 설화수 진설 기초 2종 세트 \$220** *시간을 초월한 아름다움의 정수*

**SET INCLUDES** Time Treasure Perfecting Water 125ml/ Perfecting Emulsion 125ml/ Time Treasure Perfecting Water/ Emulsion/ Renovating Eye Cream/ Serum/ Cream



**Essential Value Set 설화수 자음 기초 2종 세트 \$115** *설화수의 상생의 미학을 고마운 분께 전하세요*

**SET INCLUDES** Essential Balancing Water 125ml/ Emulsion 125ml/ Blancing Water/ Emulsion/ First Care Serum/ Renewing Eye Cream/ Concentrated Ginseng Cream

아이오페, 피부를 위한 생명공학  
IOPE, SKIN PERFECTING BIOTECHNOLOGY



*말랑하게 촉촉해줘서~ 해줘주세요~*

**Supervital Special Gift Set \$125**  
아이오페 슈퍼바이탈 스페셜 2종 세트

**SET INCLUDES** Supervital Essential Softner 150ml/ Emulsion 150ml/ Bio Essence/ Supervital Essential Serum/ Eye Cream



*즉각적인 촉촉함~ 물기를 촉촉하게*

**Moistgen Essential Set \$72**  
아이오페 모이스트젠 에센셜 2종 세트

**SET INCLUDES** Moistgen Essential Softner 200ml/ Emulsion 150ml/ Moistgen Essential Softner/ Emulsion/ Cream



*남자도 듣게해주세요, 피부 좋아졌다는 말*

**Men Special Set \$77**  
아이오페 남성 스페셜 2종 세트

**SET INCLUDES** Men Bio Essence Intensive Conditioning 145ml/ Age Treatment Emulsion 100ml/ Men Bio Essence/ Emulsion



사랑하는 분께 선물하세요!  
피부 좋아졌다는 말  
Present clear, glowing skin to your loved ones!

**Bio Essence Intensive Conditioning \$60**  
바이오에센스

바이오에센스 구매고객께 바이오에센스 전용 화장솜을 추가로 증정해 드립니다.  
Get exclusive cotton pad for free with purchase of Bio Essence

## holiday special gift

for YOUR PURCHASE

**\$99↑**  
WITH PURCHASE



**\$99이상 구매시 러 샴푸린스 3종 세트를 증정합니다**  
When spending more than \$99 receive a Ryoo Shampoo Rinse 3pc set



**\$190↑**  
WITH PURCHASE

**\$190이상 구매시 9종 생활용품세트를 증정합니다**  
When spending more than \$190, receive 9pc personal-care set

사은상품은 사전 공지 없이 변경될 수 있으며 조기용량할 수 있습니다  
Limited quantity. Promotional items can be changed without prior notice

AMORE

AMORE BOSTON (INSIDE H MART)  
3 OLD CONCORD RD. BURLINGTON MA 01803 | 781-229-6800

# 추기경님과 함께하세요!

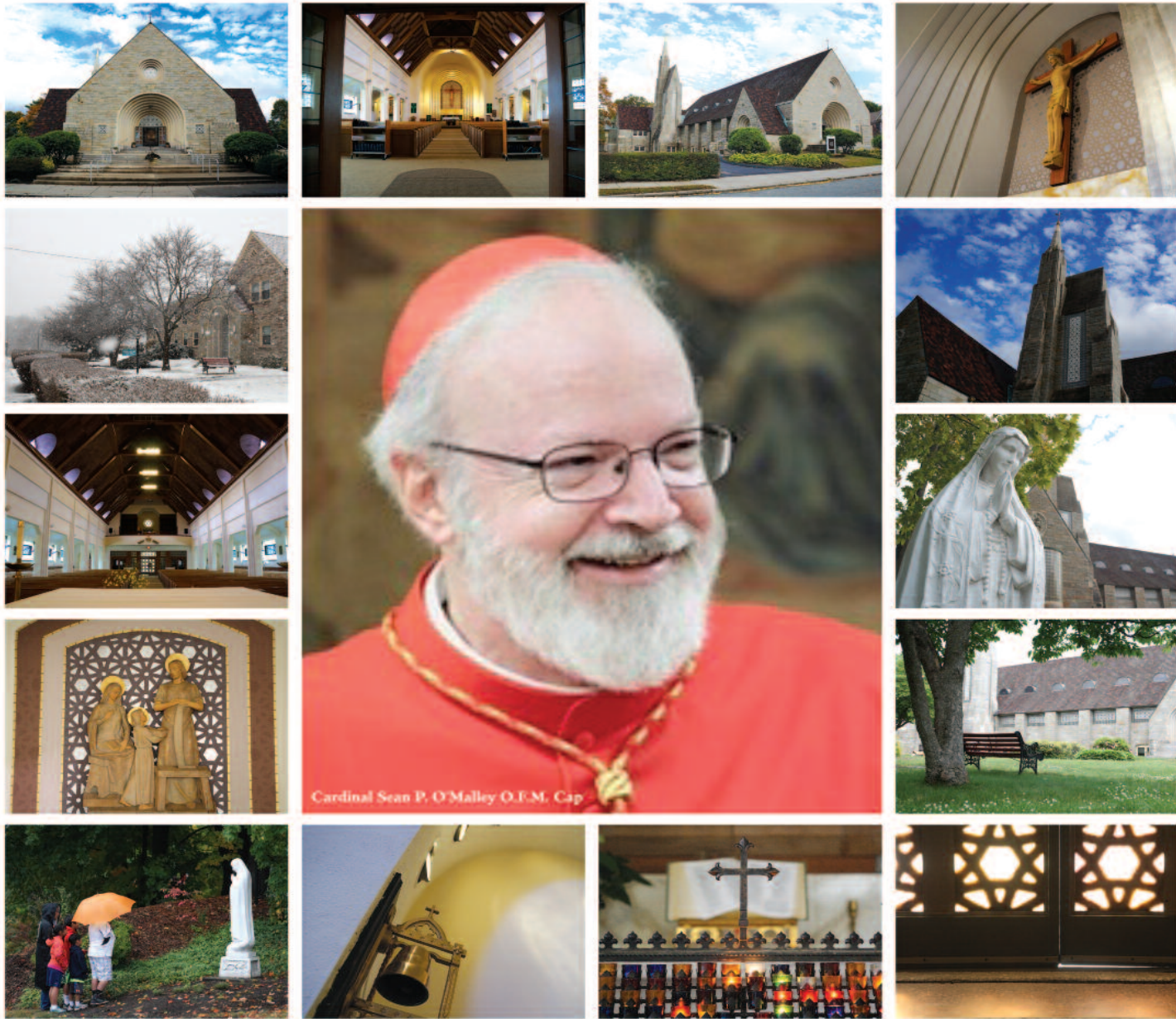

## 미사: 2013년 12월 22일(주일) 오전 11시 30분



### 성 앙투안 다블뤼 보스톤 한인성당

St. Antoine Daveluy Parish at Corpus Christi

45 Ash Street, Auburndale, MA 02466  
Office (617) 558-2711 / Fax (617) 244-0188 / [stdaveluychurch.org](http://stdaveluychurch.org)

Mass: Sunday 10:00am (Eng), 11:30am / 4:30pm (Kor)  
Tuesday 10:30pm, Thursday 7:30pm, 1st Saturday of the Month 10:30am



# 내년 1월 도로명주소 전면 시행, 시행 초기 혼선은 불가피

(보스톤 = 보스톤 코리아) 오현숙 기자 = 내년 1월 1일부터 도로명주소가 전면 시행된다. 정부와 지방자치단체는 제도를 알리기 위한 막바지 홍보에 열을 올리고 있다. 하지만 각종 캠페인과 정부의 지속적인 계도에도 불구하고 시민들의 반응은 시원찮다. 여전히 도로명주소로 전환된 자신의 집주소조차 모르는 시민들이 많은 데다 도로명주소 활용률도 저조한 상황이다. 정부는 제도가 전면시행되면서 정착될 것이라는 반응이지만 '공공기관용 주소' 로만 사용될 뿐 실생활에서는 외면받는 '반쪽짜리 주소' 가 될 수 있다는 우려마저 제기된다.

## 부동산표시는 지번 사용

2014년 1월 1일부터 시·군·구, 읍·면 다음에 '동·리·지번' 으로 돼 있던 지번주소 대신 '도로명+건물번호' 로 표기하는 도로명주소가 전면 시행된다.

당초 전면 시행은 2012년 1월 1일부터였지만, 급하게 기존 주소체계를 변경하는 것이 무리라는 지적에 따라 2014년 시행으로, 기존 지번주소와의 병기사용 기간이 2년 연장된 것이다.

따라서 내년부터는 공공기관에서 전입·출생·혼인신고 등 각종 신청이나 서류를 제출할 때에는 반드시 법정주소인 도로명주소를 사용해야 한다.

다만, 기존 사용하던 지번주소는 토지관리 등을 위해 부여된 번호로 계속 사용되기 때문에 부동산표시에는 지번을 계속 사용하게 된다. 예를 들어, 부동산매매·임대차계약시 계약서상의 물건 소재지는 기존과 같이 지번을 사용하고(건물의 경우 도로명주소 병기), 계약당사자의 주소는 도로명주소를 사용하게 된다.

안전행정부(장관 유정복)는 도로명주소 전면사용 30일을 앞두고 전 국민에게 세대별 도로명주소를 안내하기 위해 12월 2일부터 14일까지 전국 2,040만 전 세대에 도로명주소 사용 안내문을 배부한다. 안내문은 각 지방자치단체별로 세대별 우편으로 전달, 또는 통장·이장 등이 직접 방문하여 전달하게 된다.

## 국제표준 부합 도로명주소에 4천억 투자

도로명주소는 2007년 4월 5일부터 시행하기 시작했지만 실제로 정부는 이미 17년 전부터 이 제도의 도입을 추진해왔다. 정부는 지번주소 체계가 21세기 물류, 정보화시대에 맞지 않는다는 지적에 따라 도로명주소 도입을 결정했다.

"대부분의 선진국에서 도로명주소를 사용하고 있어 국제 표준에 부합하다"는 점과 지번주소가 일제에 의해 도입됐다는 점에서 '일제 잔재 청산'도 명분으로 제시됐다.

정부는 도로명주소 도입을 결정

이후 사용 활성화를 위해 금융, 쇼핑, 물류, 법률, 방송 등 36개 중앙행정기관, 457개 협회로 구성된 민관 협의회를 통해 범국가적인 노력을 지속해왔다.

안행부는 도로명사업을 추진한 이래 현재까지 도로명판·건물번호판 설치 등 시설비 3415억원, 시스템 구축 등 정보화사업비 254억원, 대국민 홍보비로 238억원 등 총 3907억원을 들였다. 특히 2010년부터 올해까지 4년 동안 집중적으로 도로명주소를 알리는 데에만 205억원을 썼다. 앞으로도 홍보, 유지관리, 관련사업 확대 등을 위해 상당한 예산이 추가 투입돼야 한다는 게 전문가들의 지적이다.

## 국민 인지도·활용률 저조

하지만 그 실효성은 의문이다. 그간 정부의 노력에도 불구하고 도로명주소에 대한 국민들의 인지도와 활용률은 매우 낮은 수준이다.

안행부가 국민들을 대상으로 실시한 조사에서 '자기집 도로명주소를 정확히 알고 있다' 고 응답한 비율은 2011년 12월 20.6%, 지난해 12월 32.5%에서 지난 6월 34.6%로 소폭 상승하는데 그쳤다. 도로명주소 전면 시행을 반년 앞둔 지난 6월 조사에서 내년부터 제도가 전면 시행된다는 사실을 모른다는 응답도 전체의 절반(50%)을 차지했다. 특히 도로명주소를 사용해본 적 있다는 응답은 23.4%에 불과해 공공분야에 비해 활용률이 현저히 떨어지는 것으로 조사됐다.

우정사업본부의 조사에서도 우편물에서 도로명주소를 사용하는 비율이 10월 말 기준 17.22%에 불과한 것으로 나타났다.

공공분야는 도로명주소 전환이 사

실상 완료돼 정부 부처에서 쓰는 서류와 각종 민원 서류 등 공공문서에서는 이미 도로명주소가 사용되고 있는 것과 대조적이다.

이처럼 도로명주소 사용이 저조한 이유는 새주소 사용에 따른 불편함에 더해 오랜동안 사용한 지번주소를 버리는 데 따른 거부감이 크게 작용하고 있는 것으로 보인다.

이에 대해 정부는 기존 동(洞)·리(里)의 명칭은 없어지는 것이 아니라 주민센터나 마을회관의 이름은 물론이고 토지대장, 건축물대장 등에 여전히 사용된다고 설명하고 있다.

## 안국동, 서린동...역사의 뒤안길로

전문가들은 시행에 앞서, 도로명주소의 근본적인 문제점을 지적했다.

골목길 하나하나까지 길 이름을 짓다보니 억지스러운 이름도 많고, 기존 지번 주소보다 훨씬 길고 복잡해 실용성이 떨어진다는 것이다.

최인욱 좋은예산센터 사무국장은 "한꺼번에 수많은 길 이름을 새로 붙여야 해 마구잡이로 이름을 붙였다"고 비판했다.

"지역 특성과 전혀 상관없는 '화수목금토'를 따 화성길, 수성길, 목성길 등의 이름이 나오거나, 황천길, 할렘가 같은 부적절한 도로명이 제시돼 논란이 되기도 했었다"는 것.

또 지번주소는 '서초구 서초동 1540-5'인 반면, 도로명주소는 '서초구 반포대로 23길 6(서초동)' 식으로 길고 복잡해진다는 것도 문제다.

서울 시민들은 이름만 대면 모두 알만한 '삼성동 아이파크 102동'도 '강남구 영동대로 640 102동'으로 표기된다.

이같은 어려움으로 도로명 주소 끝에 괄호를 달아 아파트를 쓰도록 했지



도로명주소로 표기된 서울의 한 도로 표지판

만, 결국 기존 주소보다 훨씬 길고 복잡해지는 결과만 낳게 됐다.

특히 이런 과정에서 유서깊은 마을 이름 등이 실종되기도 했다. 역사가 깃든 안국동, 체부동, 서린동 같은 고유 지명이 내년부터는 역사의 뒤안길로 사라지게 된 것이다.

황평우 문화유산정책소장은 "지명 자체가 문화이고 역사인데 도로 중심으로 바뀌버린다면 역사와 문화가 다 사라지는 것"이라고 지적했다.

## 시행 초기 혼선 불가피

도로명주소가 전면 사용되는 다음 달부터 각종 불편과 혼선은 불가피할 전망이다.

무엇보다 택배, 온라인쇼핑몰, 배달업체 등 주소를 토대로 근무하는 이들의 업무 차질을 우려하는 목소리가 높다. 익명을 요구한 한 택배원은 "도로명주소가 체계적이어서 길찾기가 쉽다고 하지만 보통 주소 위치를 외워서 배송하지 번지수를 헤아리면서 하지 않는다"며 "도로명주소만 적힌 택배물품은 고객에게 전화로 위치를 묻

거나 인터넷으로 지번주소를 검색해 배송하다보니 시간이 걸릴 수밖에 없다"고 말했다.

공공기관에서 발행·발급하는 모든 문서에는 도로명주소만 법정주소로 사용되는 만큼 도로명주소가 익숙지 않은 노인들은 물론 상당수의 시민들도 각종 민원처리 과정에서 어려움을 겪을 것으로 보인다.

이주석 안행부 지방재정세제실장은 "도로명주소 개편은 국민의 길 찾기 편의성을 도모하고 국제표준 주소 체계 도입으로 국가경쟁력을 제고하기 위한 것"이라면서 "국민들께서 초기에 다소 불편하시더라도 일상생활에서 도로명주소를 적극 활용해 달라"고 당부했다.

한편, 전면시행을 앞둔 도로명주소는 도로명주소 검색 사이트 www.juso.go.kr를 통해서 확인할 수 있으며, '주소찾아' 스마트폰 앱을 설치하여 모바일로도 도로명주소 검색이 가능하다.

hsoh@bostonkorea.com

# 안철수, 신당 창당 공식화, 양당체제 정치구도에 변수로 작용

(보스톤 = 보스톤 코리아) 오현숙 기자 = 무소속 안철수 의원이 지난달 28일 정치세력화를 공식적으로 시작하겠다고 며 사실상 창당선언을 했다.

안 의원은 이날 오전 10시께 국회에서 기자회견을 열고 "이제 뜻을 같이하는 분들과 함께 가칭 '국민과 함께하는 새정치 추진위원회'를 출범하고 공식적인 정치세력화를 시작하려고 한다"고 말했다.

그는 각종 정치현안을 언급한 뒤 "무한책임을 느끼며 뼈아프게 반성하고 있다. 그리고 이런 반성의 바탕 위에서 낡은 틀로는 더 이상 아무것도 담아낼 수 없으며 이제는 새로운 정치세력이 나설 수밖에 없다는 결론에 이르렀다"고 신당 창

당 결심 배경을 설명했다.

안 의원은 "우리들은 극단주의와 독단론이 아닌 다양한 생각을 가진 사람들이 함께 모일 수 있는 정치공간이며 수평적이고 개방적인 논의구조, 합리적인 의사결정 시스템을 갖춘 국민통합의 정치세력이 될 것"이라며 "가는 길을 '국민과 함께'로 정하기로 했다"고 말했다.

안 의원은 특히 "지방선거에서는 최선을 다해 책임감 있게 임하겠다는 대원칙을 갖고 있다"고 내년 전국동시지방선거에 임하는 각오도 밝혔다.

내년 치뤄질 6·4지방선거는 박근혜정부에 대한 '중간 평가' 성격이 강해 여야 모두 신경을 곤두세우고

있는 상태다. 여기에 변수는 '안철수 신당'이다. 내년 지방선거에서 '안철수 신당'의 출현 여부에 따라 새누리당과 민주당이 양분해 온 정치 구도에 변화를 줄 수 있어 초기의 관심사가 되고 있다.

한편, 유권자는 '안철수 신당'에 대한 기대가 상당히 높은 것으로 나타났다.

모노리서치가 지난달 28일 전국 19세 이상 남녀 1074명을 대상으로 한 조사(일반전화 무작위 임의결기 방식, 95% 신뢰수준 표본오차 ±2.98%포인트)에서 '안철수 신당'은 24.5%를 얻었다. 새누리당(44.6%)을 이어 두 번째로 높은 지지율이다. 제1야당인 민주당(13%) 지지율에 비하면 두배 가량 높다.



지난 28일 국회에서 기자회견을 열고 신당 창당을 공식 선언한 무소속 안철수 의원

이재환 모노리서치 선임연구원은 "안철수 신당의 상당한 과급력이 예상된다"면서도 "조직과 인물은 물론에 크게 휩쓸리는 내년 지방선거에서 탄탄한 조직을 갖춘 호남에서 민주당과 맞붙기 위해선 '안철수 신당'의 창당 작업이 더욱 빨라져야 할 것"이라고 내다봤다.

hsoh@bostonkorea.com

# 전 미주 최초! 방송 3사 모두 시청 가능한 유일한 TV - 엔티비

KBS1, KBS 2, MBC, SBS 인기 프로그램과 영화, 키즈, 교육, 신앙생활, 골프 등 수만여편의 콘텐츠 엔티비와 함께 다양한 재미와 유익한 정보를 무한대로 즐기세요!



&TV를 구입하시면 스마트폰 및 컴퓨터로 한국 드라마 영화를 볼 수 있는 [TvBogo.com](http://TvBogo.com) 이용권을 무료로 드립니다

엔티비 하나만 충전된 다른 한국어 케이블은 필요 없습니다

**\$24.99**

최대 2대까지 추가 TV당 \$9.99

2년 약정시 Tax 포함 1년 약정시 \$29.99

enjoy & TV

[www.enjoyandtv.com](http://www.enjoyandtv.com)

문의 및 연락처

보스톤코리아 TV 사업국

617.955.9112/617.650.6656

MBC, SBS는 예능 2-4주, 드라마 5-8주 홀드백(일정기간 상영불가)기간이 있습니다. KBS와 CJ&S는 홀드백이 없지만 빠른 시청을 원하시면 관당 49-60센트의 금액을 추가로 부담하셔야 합니다. 프리미엄 고객의 경우 관당 상영률을 부과하지 않습니다.

## 홀드백 폐지 기념 특별 할인

기간 | 10/21(월)~12/31/2013 대상 | 신규 고객

3개월간 \$9.99

엔티비가 한국 방송국과 홀드백 없는 상환 옵션을 계약했습니다. 이제 따라 신규 고객들은 3개월간 \$9.99에 홀드백 없이 TV프로그램을 보실 수 있습니다.

3개월 후 선택하신 옵션 \$24.99나 \$34.99로 돌아가게 됩니다. 원\$24.99: 기본과 같은 홀드백 2-4주 / 원\$34.99: 홀드백 없음

신청을 서둘러 주십시오

www.pospay24.com



# PROSPay



NO ANNUAL FEE

무료기계(2중계약 없음)  
FREE SUPPLY(종이, 잉크)

One Touch Solution POS  
24시간 이내 입금

모바일페이(iPhone, Android)

사업 무담보 용자 대출

저희 PROSPay가 도와드리겠습니다.

Agent / 상담원 모집

TEL **617-466-2212**

TOLL FREE **888-604-2190**

150 Eastern Ave #2FL Chelsea, MA 02150

**ALDELO**  
for Restaurants



ATM



**Opening Hours**

Monday~Friday  
9:30am~9:00pm  
Saturday  
9:00am~9:00pm  
Sunday  
10:00am~8:00pm

# 릴라이어블 Market



**Sale Week 12월 6일(Fri)~12월 12일(Thu)**

<p><b>이천쌀(햅쌀)</b> Rhee Chun Rice (New Crop) \$23.99/40Lbs</p>	<p><b>돼지 불고기</b> Pork bulgogi \$4.99/Lb</p>	<p><b>사태 Sate</b> (Beef Shank) \$4.99/Lb</p>	<p><b>서울 순대</b> Seoul Soondae \$9.99/1.5Lbs</p>	<p><b>해태 부산어묵</b> Haitai Fish Cake \$4.49/2.2Lbs</p>
<p><b>백설 군만두</b> Beksul Crispy Potstickers (Meat&amp;Vege) \$6.99/32oz</p>	<p><b>해태수산 홍합탕</b> Haitai Boiled Shell Mussel \$2.69/14oz</p>	<p><b>아씨 신선한 생굴</b> Assi Oysters \$3.49/8oz</p>	<p><b>백설 튀김가루</b> Beksul Frying Mix \$2.29/2.2 Lbs</p>	<p><b>백설 부침가루</b> Pancake Mix \$2.29/2.2Lbs</p>
<p><b>CJ 다시마 간장</b> CJ Kelp Soy Sauce \$5.99/60,8Fl.oz</p>	<p><b>백설 요리당</b> Beksul Melted Syrup \$2.99/1.2kg</p>	<p><b>팬이 버섯</b> Enoki Mushroom \$0.99/200g</p>	<p><b>광동 진한 까만콩 두유</b> KD Black Soybean Milk \$7.99/12pk(Box)</p>	<p><b>시라키쿠 튀김새우</b> Shirakiku Breaded Shrimp \$2.89/6oz</p>
<p><b>수키나 소바국수</b> Sukina Soba Noodle \$4.99/1.36kg</p>	<p><b>선인장 꿀가루</b> Cactus Honey Powder \$3.29/1Lbs</p>	<p><b>죽마고우 김맛스낵</b> Joongmago Laver Flavor Snack \$1.99/12.7oz</p>	<p><b>감자깡 Potato Flavored Snack</b> \$3.19/8.81oz</p>	<p><b>아리농산 알로에</b> Sugar free Aloe drink \$1.99/1.5L</p>
<p><b>카메다 소프트 샐러드</b> Kameda Soft Salad \$2.99/5.5oz</p>	<p><b>에이스</b> Ace Cracker 2 for \$1/4,27oz</p>	<p><b>코나농장 찹쌀가루</b> Kona Farms Sweet Rice Flour \$1.49 /1Lb</p>		

**3 Day Special**

**12월 6일부터 12월 8일까지**

**Gyu Don** 규돈 Gyudon \$2.99 /11.29oz

**Yakiniku Don** 야끼니쿠돈 \$2.99 /11.29oz

**Yakiniku Don** 야끼니쿠돈 \$2.99 /11.29oz

**Shirakiku Breaded Shrimp** 시라키쿠 튀김새우 \$2.89/6oz

**Kona Farms Sweet Rice Flour** 코나농장 찹쌀가루 \$1.49 /1Lb



## 릴라이어블 마켓

전화 | 617-623-9620  
주소 | 45 Union SQ,  
Somerville, MA 02143

김밥, 잡채, 부침개 등 주문도 받습니다

릴라이어블 비디오, 한국 드라마, TV쇼 DVD 대여 합니다.

사업의 시작은

# Lee Associates

# 이경해 부동산

## 1.800.867.9000



**Broker & Realtor(1985년부터 보유) 사업 및 부동산 무료 상담**

상가건물, 콘도, 아파트건물 투자하실 분 환영  
1031 Exchange 서비스, 비즈니스 용자 압션  
미 전역 프랜차이즈 비즈니스  
항상 리스팅 60-70보유

E2 비자 사업체, 비즈니스 무료상담  
크고작은 세탁소들, 론드로맷(Laundromat) 많음  
주유소 식당, 편의점, 주류판매점등 다양한사업체  
항상 원하시는 사업체를 찾아드립니다.

Cell.....508.962.2689  
Tel.....781.297.5679  
www.leebrokers.biz  
Email..kayleebrokers@aol.com

보스톤 북쪽 아파트(34개 유닛), 상가(14개 유닛) 건물,  
모든 유닛 리스, 주차장 있음, 매매가격 \$5M

보스톤 대학가 근처, 세탁소+셔츠유닛, 연매상 \$180,000+\$100,000(홀세일),  
60lbs 세탁기(픽아님)

론드로맷 고급동네, 연매상 \$62,000, 소유자 부재, Open/Close 자동시스템

뉴햄프셔, 요구르트 아이스크림, 전국체인, 연매상 \$200,000+, 소유자 부재

보스톤 남쪽 피자 연매상 \$300,000 한국식당으로 전환 가능

보스톤 남쪽: 중식+스시 연매상 \$ 1M+ Full Liquor 면허증

전국 체인 델리, 고급 몰 안에 위치 연매상 \$560,000

보스톤 남쪽: 데어리퀸/오린지줄리어스, turnkey 경영, 연매상: \$300,000

식당 아침, 점심 보스톤 북쪽 주 6일 오픈 연매상 \$180,000

뉴튼 세탁소: 연매상: \$120,000+ 홀세일: \$100,000 오너 파이낸스(50%)

아침+점심(5일) 보스톤 점심만, 연매상 \$250,000 아침 첨가할 수 있음

동양그로서리 연매상 &800,000+부가수익, 비어+와인, 로타리 저렴한 매매가격 \$129,000

보스톤 북쪽 세탁소 Full Plant 연매상 \$250,000 소유자 은퇴

보스톤 동북쪽 세탁소 Full Plant 연매상 \$370,000 매매가 285K 소유자 은퇴

론드로맷: 보스톤 연매상 \$180,000 새 장비들 (2010년)

드롭오프: 보스톤 북쪽 연매상 \$208,000 소유자 부재중 경영, 좋은 렌트

상가건물 4, 5 유닛 고급동네, 100% 수리 완료 매매가격 \$789,900

섬머빌 론드로맷 연매상 \$180,000

세탁소 Full Plant +셔츠유닛, \$300,000 +Owner finance 가능

론드로맷 +부동산, 연매상 \$230,000 소유자 부재중 경영, 카드시스템, 물값 절약가능-우물보유

론드로맷: 연매상 \$60,000 캠프리지, 부수입! 무인 자동시스템 완비, 소유자 부재

드롭오프: 보스톤 서쪽 연매상 \$140,000 Full Plant로 할 수 있음

뉴튼지역 세탁소+셔츠 유닛, 내부수리 완료, 연매상 \$170,000+

동양식당: 연매상 \$250,000 새 시설, 학교 급매매 Any Offer 받음

세탁소 뉴튼지역, 연매상 \$145,000 19년 경영, 매매가격 \$139,000

드롭오프+론드로맷: 연매상 \$455,000-100% 소유자부재 Working owner 매상증가 가능성



# 보스톤 교육원

### 명문 중,고,대학 진학상담및 수속

- 전문적인 맞춤형 진학상담
- 최고 에세이 편집자
- 최고 전-현직 입학 담당자 상담

### 섬머/윈터 프로그램

- 전문적인 관리및 실질적인 프로그램
- MIT/Harvard 특별 프로그램
- 다양한 주말 프로그램

### 가다언 업무

- 수시 교사 면담및 성적관리
- 아카데믹 로드맵 작성및 실행
- 다양한 경시 대회준비, 섬머및 교외 활동

### 아카데믹 프로그램

#### SAT 1, 2 / AP 수업

- 최고 전문가들의 강의
- 단기 고득점 완성
- 실전 문제 중심 수업
- 상시 참여 및 주말 수업 가능
- 개인 및 스카이프 수업 가능

#### 학업 과목 개인과외 가능

- 영어, 수학, 과학, 외국어, 역사,
- 경제, 심리학, 기타 과목들
- 개인및 스카이프 수업 가능

### 겨울방학 단기집중 프로그램

- 기간: 12월 21일 ~ 31일  
(12월 25일 크리스마스 당일은 휴강)
- SAT1 / SSAT / TOEFL class  
SAT2 Subject test prep
- 전과목 개인 수업 가능

### 경시대회 준비

- 수학 경시 준비(AMC/AIME)
- 외국어 경시 준비  
(Latin, Spanish, French)
- 과학 올림피아드 준비(생물, 물리, 화학)
- Writing/Fine Art 경시

### 2015 College Process

- 대상: 11 학년
- 모집기간: 2014년 2월 말까지

#### 최근 3년 교육현생 대학입학현황

Harvard(2), MIT(4), Stanford(1), Oxford(1), Princeton(3),  
Dartmouth(4), Columbia(8), Cornell(4), Johns Hopkins(7),  
Uperni(2), NYU(10), Emory(9), Brown(3), Michigan(1),  
Georgetown(3), UC 계열(3) 등

Boston Education World, Inc. 보스톤 교육원  
128 Wheeler Rd, #301, Burlington, MA 01803 3  
tel. 339.234.5255~7 / fax. 339. 234. 5268  
www.bostonedu.org 문의: info@bostonedu.org  
수업문의: academicservices@bostonedu.org