

김성군
변호사

160 main street
Stoneham, MA02180
781.438.6170
www.songkimlaw.com

보스톤 코리아

BOSTONKOREA.com

백영주
부동산

주택 / 콘도
비즈니스 / 건물
617.921.6879
clarapark@ownnewengland.com
ClaraPark.com

POSTMASTER: Send Address Changes to 161 Harvard Avenue, Suite 4D, Allston, MA 02134

전화: 617-254-4654, 팩스: 617-254-4210

ISSN 1554-6942



카플리스퀘어에서 이민자들 입국을 금지하는 이민행정명령에 반대하는 시위 2017년

매사추세츠 이민 논쟁, 내년 주민투표로 진검 승부

경찰의 이민자 감금 허용하는 주민투표 안 1차 관문 통과
주민투표안 채택될 경우 주내 이민 찬반논란 확대될 듯

(보스톤 = 보스톤코리아) 한새벽 기자 = 주 경찰 및 각 지역 경찰들에게 이민자 감금을 허용하는 소위 '디테이너(detainer)'의 실행을 두고 매사추세츠내에서 내년 주민투표로 표결할 가능성이 점차 커지고 있다. 현재 매사추세츠주 내 보스톤을 비롯한 케임브리지, 서머빌 등의 타운과 시들은 소위 경

찰들에게 '디테이너'를 허용하지 않는 '피난처 도시'를 표방하고 있다. 그러나 2020년 주민투표에서 디테이너 찬성 의견이 많을 경우 매사추세츠는 더 이상 피난처 도시가 될 수 없으며 지역 경찰의 디테이너를 허용해야 한다. 매사추세츠 법무부 모라 힐리 장관은 4일

반 피난처 도시' 안의 2020년 주민투표 안전 채택을 허용했다. 이번 법무장관의 결정으로 '반 피난처 도시' 안은 다른 11개 주민투표 안전과 함께 1차 관문을 통과했다. 물론 주민투표 안전으로 최종 결정되기 위해선 앞으로 수만 건의 서명용지를 확보해야 한다. '반 피난처 도시안'은 주경찰 및 로컬 경찰이 공중안전에 위협을 가할 것으로 보이는 추방 명령 대상 이민자들을 경찰의 최대 감금 시간인 12시간을 넘어 감금할 수 있도록 허용하는 안이다. 공중안전 위 >>2면으로 계속



허리케인 도리안의 영향으로 초토화된 바하마 모습

바하마 초토화시킨 도리안 매사추세츠에도 영향

수요일부터 토요일까지 예의 주시해야

(보스톤 = 보스톤코리아) 한새벽 기자 = 바하마에 초토화 수준의 대재앙을 안긴 허리케인 도리안이 점차 북상하면서 미 동남부를 위협하고 있는 가운데 이번 주말이면 뉴잉글랜드에도 도달할 것으로 예상되고 있다.

육지에 도달했을 때 허리케인의 세력은 크게 약화되지만 기상학자들과 미 재난관리청은 매사추세츠주도 만반의 준비를 해야 할 것이라고 강조했다.

미 기상청은 허리케인 도리안이 뉴잉글랜드 남동부에 집중호우와 강한 돌풍, 높은 파도 및 립커렌트를 발생시킬 수 있다고 9월 3일 예보했다. 도리안의 경로는 난터키 남동부를 스쳐 지나갈 것으로 예측되고 있다.

그러나 여전히 강한 바람 >>2면으로 계속

이민법
상법
민·형사소송
이혼

성기주 변호사
Kiju Joseph Sung

617-504-0609
Cambridge Office
929 Massachusetts Ave.
Cambridge, MA 02139
www.lookjs.com

law@lookjs.com

IACE TRAVEL
상업시간 연장안내

OPEN 9AM
CLOSE 9PM

TOLL FREE
866.619.4223

비수기 출발
인천행 직항 항공권
\$1249~

일본 에어텔, 레일패스
미서부 특가기차여행
고국방문 패키지
일본아시아 여행기차여행

Newstar JB Realty in Boston

애나 정
최고의 전문가에게서
최상의 부동산 서비스를
제공 받으시기 바랍니다.
잘 하겠습니다!

뉴스타 부동산 전국 1위
주택 · 콘도 · 비즈니스 · 빌딩 · 렌트

MA, NH, Korea licensed
Muti - Million Dollar Guild
CLHMS, CRS, CIPS, SRES, ABR

617.780.1675
annajung@newstarrealty.com

Premier Realty Group
REAL ESTATE

Premier Realty Group

● 나원태: 617.642.3156 won@bostonpremierrealty.com
● 제이슨 전: 617.642.5670 jason@bostonpremierrealty.com

경험과 전문성으로 여러분의 소중한 자산을 책임지겠습니다
WWW.BOSTONPREMIERREALTY.COM

CENTURY 21

주책 | 콘도 | 커머셜
성실껏 도와드리겠습니다

이일린 박
REALTOR

www.BostonParkRealty.com
Tel: 617.935.3241 | 카카오톡: Eileen0311
Email: EileenBostonRE@gmail.com

매사추세츠 이민 논쟁, 내년 주민투표로 진검 승부

▶▶1면에 이어서

해에 해당하는 항목은 테러리즘, 가정 폭력, 주거침입, 마약거래 등이다. 일반적으로 경찰이 12시간 넘어 감금하기 위해서는 판사의 영장이 필요하다.

디테이너 논의는 2년전 법원과 의회에서 한번 진화됐다. 2017년 매사추세츠 대법원은 '주 및 지역 경찰이 이민단속국(ICE)의 요청을 받아 추방 명령을 받은 이민자들을 감금할 수 있는 매사추세츠주 법에 근거가 없다' 고 판결했다. 이에 반발한 찰리 베이커 주지사는 디테이너를 허용하는 법안을 의회에 제출했지만 민주당이 압도적인 의회는 미시민연맹, 이민옹호그룹의 반대를 받고 이 법안을 기각했다.

이번 주민 투표안은 수만장의 서명지를 확보하는 경우 그동안 수만장 역할을 했던 의회를 우회해 매사추세츠 주민들 개개인에게 직접적으로 매사추세츠의 이민자들을 보호하는 피난처 도시 역할 부여에 대해 묻게 된다.

주민투표 청원인들은 올해 12월 4일까지 80,239 장의 유권자 서명지를 제출해야 한다. 이 관문을 통과하면 7월 1일까지 13,374 장의 추가 유권자 서명지를 제출해야 주민투표안으로 채택된다. 따라서 내년엔 이민 옹호그룹과 이민을 반대하는 진영간의 격렬한 캠페인 공방이 벌어질 것으로 예상된다.



매사추세츠 법무부 모라 힐리 장관

그동안 여러 카운티 셰리프와 공화당 의원들 등에게 디테이너 관련 청원을 보내왔던 케이프앤아일랜드 지검 마이클 오키페 검사장은 이번 주민투표안이 베이커 주지사의 법안을 훨씬 강화시킨 것이라고 밝혔다.

주민투표안을 아직 접하지 않았다는 베이커 주지사는 과거 자신의 상정했던 법안에 대해 같은 입장을 밝혔다.

“나는 경찰이 연방정부와 협력해 일부 강력범 이민자들을 감금하는 것이 매사추세츠를 더 안전하게 한다고 믿는다” 는 것이다.

미시민자유연맹의 캐롤 로즈 매사추세츠 대표는 “이번 주민투표안 상정은 주민들의 자유에 커다란 영향을 미

칠 것”이며 “ACLU는 이민자들이 정의에 의해 인간다운 대우를 받을 수 있도록 싸울 것” 이라고 밝혔다.

한편 이번 주민투표안과 별개로 매사추세츠난민및이민연합(MIRA)과 미시민자유연맹은 서류 미비 이민자들에게도 운전면허증을 발급하는 법안을 매사추세츠 의회를 통해 추진 중에 있다.

베이커 주지사는 “서류 미비 이민자들에게 운전면허증을 발급하는 것의 문제점은 그들이 누구인지 증명해줄 수 있는 서류가 없는 사람들에게 이를 발급한다는 것” 이라며 반대를 표하고 있다. 그러나 베이커는 이민자들의 당사국에서 발급하는 여권을 통해 이를 증명할 수 있다는 점을 간과하고 있다. 미국내에서는 현재 워싱턴 DC를 포함해 14개 주에서 이미 서류 미비자에게도 운전면허를 발급하고 있다.

내년 디테이너 주민투표안은 서류 미비 이민자 운전면허 발급 법안과 더불어 이민 찬반 논쟁에 불을 붙이게 될 전망이다. 특히 각 유권자가 투표용지 앞에서 비밀리에 자신의 의사를 결정하는 주민투표안은 매사추세츠 주민들의 이민자에 대한 진면목을 확인할 수 있는 대목이 될 전망이다.

hsb@bostonkorea.com



미 기상청은 허리케인 도리안이 뉴잉글랜드 남동부에 집중호우와 강한 돌풍, 높은 파도 및 립커렌트를 발생시킬 수 있다고 9월 3일 예보했다

바하마 초토화시킨 도리안, 매사추세츠에도 영향

▶▶1면에 이어서

과 집중 호우 그리고 1-2피트에 달하는 높은 파도 등과 더불어 일부 지역의 침수 사태가 발생할 가능성이 있다. 특히 주의할 지역은 케이프코드와 주변 섬들이다.

매사추세츠 재난관리청(MEMA)은 케이프코드와 주변 섬은 금요일부터 열대성 폭풍우 영향권에 진입하게 될 것으로 내다봤다. MEMA는 도리안이 토요일인 7일 아침, 난터킷 160마일 동남쪽을 지나며 카테고리 1 허리케인으로 최대 풍속이 시간당 85마일에 달하

는 힘을 지닐 것으로 예측했다.

재난관리청은 “이번 허리케인 도리안의 경로는 불확실성이 많아 정확히 매사추세츠 어느 지역을 영향권에 돌지 모르지만 수요일부터 토요일까지는 예보가 급격하게 바뀔 수도 있다” 고 밝혔다. 재난관리청은 “비록 도리안의 경로가 동쪽 해상으로 빠져나갈 것으로 보이지만 최고 표차는 140마일이었다” 고 지적했다.

hsb@bostonkorea.com

<진료 과목>
 *일반 치과 *잇몸 질환 치료
 *신경 치료 *보철 전문
 *보복스&필러

주요 보험
 Delta, BCBS, Aetna,
 Cigna, MetLife,
 MassHealth,
 etc.

케임브리지 덴탈

큰 웃음을 드립니다

Cambridge Dental Associates
 126 Inman Street
 Cambridge, MA 02139
 (617) 492-8210
 한국어 진료 상담 가능

**형사법
 상법/회사법
 유언장/ 상속
 민사법
 부동산법**

스티븐 김 변호사
 보스톤 검사 경력
 (Steven S. Kim)

617.879.9979
 stevenkimlaw.com

The Law Office of Steven S. Kim
 2001 Beacon Street, Suite 101,
 Boston, MA 02135
 Steven@stevenkimlaw.com

정상급 국악 명인들과 보스톤 발레의 만남

국악과 발레, 판소리와 첼로, 삼고무로 하늘과 땅을 잇는 음악과 무용의 대축제 학생들은 이메일로 신청하면 무료 관람

(보스톤 = 보스톤코리아) 편집부 = 한국의 정상급 국악인들과 보스톤 발레단 소속 수석 무용수가 만나 '국악과 무용 축제' 무대가 연출한다. 보스톤한미예술협회는 총영사관의 협찬으로 개천절 기념 특별공연을 9월 29일 일요일 오후 3시, 뉴잉글랜드음악원(NEC)의 조던홀(Jordan Hall)에서 개최한다.

이번 공연에서는 국악의 무형문화재 명인들과 보스톤 발레단의 수석 무용수인 한서혜와 마이클 라이언, 버클리 음대 교수이며 첼리스트인 카리 유셀라, 그리고 보스톤에서 활동하고 있는 한국 무용가 박찬희와 그의 제자들이 출연하여 다양하고 풍성한 무대를 선보이게 된다.

참여하는 국악인들은 아쟁과 판소리 등 네 가지 분야의 무형문화재 이수자인 목원대 이태백 교수, 한국 최초의 국악전공 박사학위 취득자이며 세계 무대에서 가야금 연주를 통해 국악을 알리고 있는 서울대 이지영 교수, 전주대사습대회 기악 부문 대상 수상자이며 전국국악대회 대통령상 수상자로 국립국악원 민속악단을 이끌고 있는 대금 연주자 원완철, 2017년 KBS 국악대상 판소리 부문 대상 수상자인 소리꾼 임현빈, 전국고수대회 대통령상 수상자인 김태영까지 모두 다섯 명이다.

이날 하이라이트는 보스톤에서는 처음 선보이는 국악과 발레의 만남이다. 이지영 교수의 가야금 산조에 맞추어 현대 무용을 선보이는 발레리나도 보스톤 발레단의 수석 무용수(Principal Dancer)로 활약 중인 한서혜 씨다. 최근 공연된 로미오와 줄리엣, 신데렐라 등 여러 작품에서 주연을 맡았던 한서혜 씨가 동발레단의 무용수 마이클 라이언과 함께 출연한다. 핀란드 출신의 첼리스트 카리 유셀라 교수는 임현빈이 부르는 판소리 심청가의 〈심봉사가 눈 뜨는 대목〉에 맞춰 즉흥곡을 함께 연주하게 된다.

프로그램 구성을 담당한 이태백 교수는 "하늘이 열린다는 뜻의 개천절을 맞아 하늘과 땅 사이를 오가며 울리는 소리와 몸짓, 한국적인 것과 서양적인 것의 만남, 한국과 보스톤의 공연자들의 화합이 담긴 아름답고 감동적인 무대를 보여드릴 수 있을 것"이라고 전했다.

그 외에도 아쟁 산조 및 대금 독주 〈청성곡〉, 시나위 합주 등의 국악 연주가 준비되어 있으며, 특별히 박찬희가 이끄는 보스톤 한국 무용단(차수진, 김서진, 이지나 학생)이 팽과리, 장구, 징에 맞추어 삼고무를 선보인다.

한미예술협회 김병국 회장은 "한국 문화를 널리 알리는 한인들이나 한국 문화를 알고 싶어하는



가야금 이지영



장구 김태영



대금 원완철



아쟁 이태백



발레 한서혜

미국인들 그리고 이민 2세나 한국계 사람들 모두에게 흥미롭고 유익한 경험이 될 것"이라 말하고 "이 공연은 그 규모나 내용 및 수준이 해외 어느 지역에서도 쉽게 찾아볼 수 없으며 교육적이고도 흥겨운 특별한 축제가 될 것"이라고 강조했다.

이번 공연의 입장료는 좌석에 따라 \$20, \$40, \$60이며 인터넷으로 구매할 경우 특별 할인이 제공된다. 또한 학생들은 이메일로 사전에 신청하면 무료 티켓을 받을 수 있다. 만 6세 이상 입장이

가능하다.
 <공연 정보>
 무용과 국악 축제 (Festival of Dance and Gugak)
 일시: 2019년 9월 29일 (일) 오후 3시
 장소: Jordan Hall, New England Conservatory (30 Gainsborough St, Boston, MA)
 공연 정보 및 티켓 구매: kcsboston.org (학생은 info@kcsboston.org로 이메일을 보내 무료 티켓 사전 신청) (781) 223-4411
 bostonkorean@hotmail.com



SATI 및 SATII 준비 전문학원
 SATPLUSTUTORING.COM
 TEL: 781-398-1881

393 Totten Pond Rd #101, Waltham, MA 02451

SAT Plus Fall Schedule 2019

Saturdays Starting 9/7/19

Class	Time
PSAT/SAT I Prep	9:00 AM – 11:00 AM (11th Grade)
SAT I Read. Comp / Writing	11:30 AM – 1:00 PM
SAT I MATH	1:30 PM – 3:00 PM
SAT I Prep	4:00 PM – 6:00 PM (12th Grade)



Rocky Hill School 과학 및 수학교사 Disciplinary Committee
 MIT 생물학 학사학위
 Who's Who Teachers of America-1992년 선출
 Tandy Award Finalist(수학 및 과학분야 우수교사 표창)
 지난 10년간 SAT I 및 SAT II 개인교습

"항상 Tutoring이 가능합니다!!"

English Writing, Biology, History, Chemistry, Math, Physics
 10년 이상의 지도경력으로 우수한 학생을 배출하신 한상훈 선생님이 항상 지도하시고 계십니다.

확장 이전한 원불교 보스턴 교당 봉불식

(보스턴 = 보스턴코리아) 정명술 기자 = 워터타운으로 확장 이전한 원불교 보스턴 교당이 원불교 신앙의 대상인 일원상 부처님을 안치하는 봉불식을 10월 6일 일요일 개최한다.

10월 6일 오후 2시부터 시작되는 봉불식에는 한국 원불교 28대 교정원장인 홍산 오도철 교정원장이 보스턴을 방문, “활불이 되자”는 제목으로 설법한다. 또한 여타원 한은숙 전 교정원장도 보스턴 교당 봉불식을 축하하기 위해 방문한다. 식전공연으로 아프리카 헤리티지 댄스(African Healing Dance) 공연이 1시 30분부터 시작된다.

보스턴 교당은 봉불식에 맞춰 5일부터 6일까지 다양한 문화 행사를 개최, 보스턴 한인들에게 선보인다.

10월 5일에는 보스턴 교당의 초대 교무였던 초타원 백상원 교무의 열반 4주기를 기념하는 추모 음악회를 개최한다. 오후 5시에 열리는 이 음악회에는 보스턴에서 활동중인 피아니스트 박녹자 씨가 쇼팽 소나타 연주로 추모음악을 헌정하고, 부산 국립국악단원 신진원 씨의 판소리와 창작국악 공연이 이어진다. 오후 7시에는 하버드 의대 유승식 박사의 '불생불멸과 뇌과학'이라는 주제의 특강이 이어진다.

원광대 서예과 이승연 교수가 5일부터 6일 양일간 서예(Calligraphy) 시연을 하며 선물로 그림과 서예가 어우러진 작품 한 점을 참석자들에게 전달한다. 또한 88 올림픽 귀빈실 꽃꽂이를 담당했던 플로리스트 김혜연 작가의 꽃꽂이 및 마른꽃 책갈피 전시회도 마련되어 있



원불교 보스턴 교당의 김현오 교무와 박제명 교무



워터타운 30 캘리포니아 스트리트에 위치한 원불교 보스턴교당의 외부 전경

다. 한편, 9월 5일부터 10월 31일까지는 뉴튼의 조각가 그레고리 스타인시크(Gregory Stein-sieck)씨의 “Together, Swimmers in the Cosmic Sea” 조각 전시회도 이어진다.

김현오 교무는 “2003년 서머빌에서 시작해 16년만에 교당을 워터타운으로 확장해 봉불식을 거행하면서 한인 여러분들께 영성, 교육, 문화 예술의 열린공간으로 개장하고자 한다” 며 “많은 한인들이 함께해 좋은 시간을 나눌 수

있기를 바란다” 고 밝혔다. 이번 봉불식 및 문화행사 관련 참석 문의는 김현오 교무 또는 박제명 교무(617-924-2400)에게 할 수 있다. 신규 이전 주소는 30 California St, Watertown, MA 02472이다.

원불교 보스턴교당 봉불식: 10월 6일 오후 2시
문화행사: 10월 5일 오후 1시부터 -10월 6일
장소: 30 California St, Watertown, MA 02472

editor@bostonkorea.com

라메르에릴 K-클래식 연주회 14일

독도를 알리는 클래식 연주회
라메르에릴과 매사추세츠 한인회 주최

(보스턴 = 보스턴코리아) 편집부 = 동해와 독도를 예술을 통해 세계에 알린 라메르에릴(La Mer et L'Ile, 바다와 섬)이 K-클래식 콘서트를 보스턴 소재 뉴잉글랜드음악원(NEC) 조단홀(Jordan Hall)에서 9.14(토) 저녁 7시 30분 개최한다.

이번 K-클래식 공연은 라메르에릴이 매사추세츠 한인회와 공동 개최하며, 총영사관과 한미예술협회 등이 후원한다. 사단법인 라메르에릴은 비영리공익법인으로 설립한 한국의 순수 예술·학술단체이다. 라메르에릴은 프랑스어로 바다와 섬을 의미하며 우리에게 동해와 독도를 은유한다.

이 공연에서는 작곡가 임준희가 시인 최정례의 시 <스스로 오롯>을 소재로 작곡한 <소프라노, 해금, 대금과 현악3중주를 위한 독도환타지>와 작곡가 이정면이 3.1운동 당시 목포정명여학교 학생들의 만세운동을 주제로 한 <해금과 현악4중주를 위한 목포의 눈물>이 연주된다.

이와 함께 브리튼(B.Britten)의 '이 섬에서(On this island)' '연가곡과 바르토크(B.Bartok)의 피아노5중주 등도 연주된다. 이 공연에는 음악감독/바이올린 최연우, 바이올린 최규정, 비올라 이희영, 첼로 김대준, 피아노 오윤주, 소프라노 한경성, 해금 고수영, 대금 박명규가 출연한다.

이번 공연은 무료이다. 하지만 티켓은 <https://nec-music.edu/events/guest-presenter-la-mer-et-lile>에서 선착순으로 배포하므로 미리 예약하는 것이 좋다.

bostonkorean@hotmail.com

나쁜 치아를 만났다면 좋은 의사를 만나야 합니다.



진료과목
일반치과
신경치료
잇몸질환치료
보철전문
보톡스&필러

주요 보험
Delta, BC/BS,
Aetna, Cigna,
Metlife, etc...

한국인
진료 상담 가능
응급치료 가능

617.871.1482
캠브리지 덴탈 어넥스
Cambridge Dental Annex

Tel 617.871.1482
Fax 617.871.1483



NAMU · 나무컴퍼니

“ 국제기능올림픽 목재분야 금메달리스트 ”
대통령 훈장 수훈 / 15년 이상의 경력

- 주방, 욕실 리모델링
- 하우스, 커머셜 레노베이션
- 바닥, 데크, 원목가구



견적부터 마무리까지 확실하게 책임지고
양심적으로 프로젝트를 진행합니다.

info@namuma.com / 617-775-4771

견적상담

www.namuma.com

58 Pulaski St, Peabody, MA 01960



벌링턴(Burlington)에 위치한 세븐 스프링스 콘도 Club House에서 열린 '보스턴 이화여대 동창회 바비큐 파티' 참가자들의 기념 사진

이화여대 동창회 바비큐 파티 가져

(보스톤 = 보스톤코리아) 편집부 = 보스턴 이화여대 동창회는 벌링턴(Burlington)에 위치한 세븐 스프링스 콘도(Seven Springs Condo)의 Club House에서 '보스턴 이화여대 동창회 바비큐 파티'를 8월 31일 오전 11시부터 오후 3시까지 개최했다. 이 바비큐 파티에는 40여명의 이화가족들이 모여, 임원들이 정성을 기울여 준비한 풍성하고 맛있는 음식을 나누고, 년센스 퀴즈 풀기와 다양한 게임을 하며 즐거운 시간을 보냈다.

매해 연말 불우한 아동들에게 사랑의 담요를 선물하고 있는 이대 동창회는 담요 재료를 동문들에게 나눴다. 동문들은 담요 재료를 집으로 가져가서 담요를 만들고, 연말 파티에 가져와 각자 만든 담요를 높이 들고, 음악에 맞추어 '담요댄스 행진'을 한다. 이 담요들은 형편이 어려운 어린이들에게 크리스마스 선물로 전달한다. 이화여대 동창회는 다음 행사로 10월 16일(수요일 오전 11시-오후 2시) 호수 위에서 카약을 타며 단풍에 물든

가을을 즐길 계획이다. 모임 장소는 10 Brace Ave. Hooksett, NH 03106이며 간편한 복장과 운동화를 준비하면 된다. 동창회는 또 10월 한 달 동안 2명의 장학생을 모집하고 선정하여 12월 7일 연말파티에서 장학금을 수여한다. 신청 문의는 김지영 회장에게 할 수 있다. (김지영 회장 연락처: Jiyounjin@gmail.com) bostonkorean@hotmail.com



산우회 블록 아일랜드 하이킹

(보스톤 = 보스톤코리아) 편집부 = 뉴잉글랜드 산우회가 로드 아일랜드 블록 아일랜드(Block Island)로 9월 14일 하이킹을 떠난다. 비치, 트레일, 절벽, 등대, 항구가 한데 어울린 아름다운 작은 섬인 블록 아일랜드는 내려갠셋(Narraganset) 소재 포인트 주디스 닥(Point Judith Dock)에서 페리를 타고 한시간 거리에 있다. 내려갠셋의 블록 아일랜드 페리 오피스(304 Great Island Rd, Narraganset, RI 02882)에서 티켓을 구입해 10시 30분까지 승선해 갑판에서 만날 계획이다. 배의 출발은 11시이다. 페리 요금은 성인인 \$23.75

이며 시니어 (\$22.75)와 어린이 (\$11.5)는 조금 저렴하다. 산우회는 북쪽에 있는 절벽을 따라가는 클레이헤드 트레일(Clayhead Trail) 남쪽의 모히건 블러프스(Mohegan Bluffs)를 하이킹하고 바닷가에서 휴식을 취한다. 회비는 택시비를 포함해 1인당 \$20(어린이 \$10)이다. 준비물은 작은 배낭, 점심, 간식, 물 등이다. 문의 및 예약은 김정선 산우회 회장(jkim@systemic.com)에게 할 수 있다. 당일 날씨가 좋지 않으면 취소 및 연기될 수 있다. bostonkorean@hotmail.com



서울설령탕

한식 세계화의 종갓집이 되겠습니다

1245 Commonwealth Ave, Allston | 617.505.6771



다가오는 봄, 서울설령탕의 피전, 족발, 보쌈, 수육과 함께 각종 주류를 즐기세요!





서울설령탕 In Allston
1245 Commonwealth Ave, Allston
617.505.6771
SeoulBeefSoup.com



서울 on Beacon Hill
155 Cambridge St, Boston
617.873.8880
SeoulFoodBoston.com



가주 순두부

캔모어 지점 그랜드 오픈

영업시간 : 오전10시 ~ 밤10시까지

KAJU

Korean Gourmet Food

2013, 2014년 보스톤 매거진 선정 한식 1위



캔모어 지점
636 Beacon St.
Boston, MA 02215
(617) 936-4252

얼스톤 지점
56 Harvard Ave.
Allston, MA 02134
(617) 208-8540



하버드야드에 위치한 존 하버드 동상

입국 거부됐던 하버드 신입생 학교서 수업시작

이스마일 아자위(17) 학생의 재입국을 요구하는 성명이 잇따라 미 베이루트 주재 대사관은 재심사해 그의 학생비자를 재발급

(보스톤 = 보스톤코리아) 한새벽 기자 = 지난달 로건공항에서 미국 입국이 거부됐던 하버드 신입생이 미국에 9월 2일 재입국 해서 9월 3일부터 첫 학기 수업에 참가했다.

하버드 크립슨에 따르면 10일전 로건공항 입국심사에서 반미적인 페이스북의 내용을 이유로 입국이 거부됐던 이스마일 아자위(17) 학생은 수업 시작에 맞게 도착했다.

미 세관및국경보호청(CBP)은 아자위의 입국심사에서 그의 반미적인 페이스북 포스팅과 그의 종교생활에 대해 묻고선 입국 불가 판정을 내렸었다. 그러나 이 같은 결정에 대해 하버드는

물론 각계 각층에서 즉각적인 반발이 일어 났으며 그의 재입국을 요구하는 성명이 잇따랐다.

아자위의 변호사 알버트 모키버 씨는 이번 변호사 케이스에 대해 "35년 이민 변호사 생활에서 가장 보람 있는 일이었다" 고 밝혔다. 그는 "팔레스타인 난민캠프 학교에서 하버드 입학 전 액장학금을 받았으며 공항서 입국거부를 당하는 어려움을 겪다 결국 재입국 허가를 받아 자신의 꿈을 추구한다는 것은 전형적인 비극이 독특한 해피엔딩으로 끝나게 된 것" 이라고 감격스러워 했다.

국제교육 비영리단체 AMIDEAST

에 따르면 아자위 학생은 화학과 생물학을 전공할 계획이다. 그는 유엔난민구호활동국(UNRWA)에서 운영하는 레바논 극동부 소재 데이 아신 고등학교를 졸업했다. 학교에 따르면 레바논 대학입학 시험 생명공학 분야에서 전체 8등, 그리고 남부에서 1위를 차지했다.

AMIDEAST측은 아자위가 그의 급우들과 함께 하버드에서 공부할 수 있도록 해준 하버드 로렌스 바코우 총장과 관계자들에게 고마움을 표시했다.

하버드 로렌스 바코우 총장과 대학 주요 지도자들은 연방 정부에 편지를 써 아자위 사태에 대해 우려를 표시했다. 미 베이루트 주재 대사관은 아자위 케이스를 재심사해 그의 학생비자를 재발급했다.

hsb@bostonkorea.com

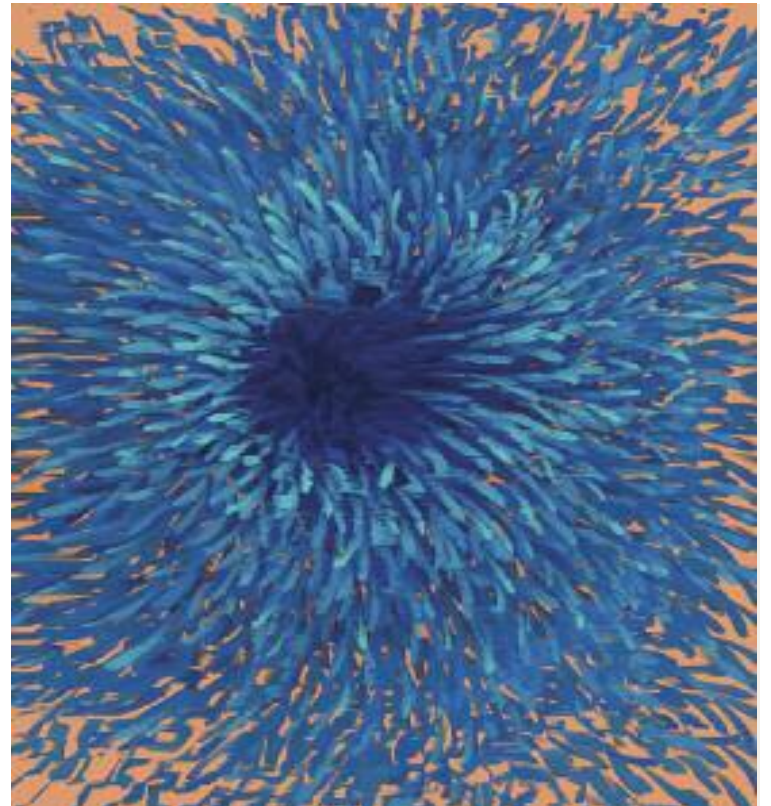

화가 박혜경씨의 작품

중견 화가 박혜경 초대전

(보스톤 = 보스톤코리아) 편집부 = 중견 여류작가 박혜경작가가 보스톤 남쪽 브락톤 메인 도서관(Brockton Public Main Library) Driscoll Art Gallery에서 10월 1일부터 10월 31일 까지 "Time Traveler" 라는 제목으로 전시회를 개최한다. 전시 초대전 오픈 리셉션은 10월 5일 토요일 오후 3시부터 5시까지이다.

박작가는 자연의 섭리 속에서 살아가는 인간의 심리를 추상적인 조형 언어로 표현해왔다. 작품 속에서 작은 개체 무리의 유동적 움직임을 자연의 일부인 인간의 삶에 투영해 자연의 이치를 인식하고 삶의 철학에 문제를 제기한다.

신광성 화백이 기획한 이번 초대

전에서는 작품의 본질은 회화적 특성을 기본으로 하고 있으나 시각적 효과를 극대화시키기 위해 렌티큘러(Lenticular) 기술을 접목한 렌티큘러 작품들과 천년을 간다는 삼베실을 주오브제로 사용한 신작들을 포함, 20여점 선보인다.

박작가는 서울교육대학교와 홍익대학교 교육대학원에서 서양화를 전공하였다. 지난 5월에 뉴욕 RAY 갤러리에서 주관한 2019 베니스 비엔날레 프로젝트로 베니스에서 개인전을 가진 것을 비롯하여 국제적으로 수많은 아트 페어 참가와 여러 차례의 개인전을 가졌으며, 활발하게 작품 활동을 하고 있는 국제적인 한국 여류 작가 중의 한 사람이다. bostonkorean@hotmail.com

이명원 회계사
한국 공인 회계사
미국 공인 회계사

MW LEE, CPA P.C. 대표
호연회계법인 국제조세 본부장

(전) 삼일회계법인 근무
(전) 한국 공인회계사회 세법 강사
(전) Rucci, Bardaro & Barrett P.C. 근무

617.455.8073
mwl@mwleecpa.com
1318 Beacon St. #12(right)
Brookline, MA 02446

공인회계사

정진수
CPA / MBA

개인 및 사업체 세무보고

- ▶ IRS문제 상담 및 해결
- ▶ 사업체 법인 설립과 해체
- ▶ 회계처리 및 감사
- ▶ 경영진단 및 절세 상담
- ▶ 용자 상담 및 재무재표 작성
- ▶ 급여(Payroll)서비스

TEL 781-849-0800, 508-580-3946 (한인전용)
FAX 781-849-0848
220 Forbes Rd., suite 206, Braintree, MA. 02184

공인세무사 김창근

- 개인 및 사업체 세무보고
- 사업체 법인 설립과 해체
- 경영진단 및 절세 상담
- 회계정리

미 연방정부로부터 공인된 세무전문가
Licensed to Practice Before the IRS

TEL: (781)935-4620 FAX: (781)935-4187
165-M New Boston St. Suite 278, Woburn, MA 01801



전 세계 차세대 한인 전문가 107명이 참가하는 '2019 세계한인차세대대회'가 2일 오후 서울 JW메리어트동대문호텔에서 개막했다

2019 세계한인차세대대회 성황리 개막

16개국 107명 국내외 차세대동포 5일간 역사문화 체험하며 미래 토론

【보스톤 = 보스톤코리아】 편집부 = 전 세계 차세대 한인 전문가 107명이 참가하는 '2019 세계한인차세대대회'가 2일 오후 서울 JW메리어트동대문호텔에서 개막했다.

이날 손열 연세대 동아시아연구원 원장은 '국제질서 변화 속의 한국의 교와 한인네트워크의 역할'이라는 기조강연에서 "한국은 정부간 외교뿐만 아니라 해외 한인 네트워크를 적극 가동해 자유주의 규칙 기반 질서를 지키고 북구함으로써, 미중 사이 줄서기를 피하고 한일간 신뢰를 회복하는 계기

를 마련할 수 있다." 라고 말했다. 개회식에서 재외동포재단 한우성이 사장은 "현재 동포사회는 세대교체 등 새로운 패러다임 창출과 적응을 위한 변화의 시기를 맞고 있다."면서 "차세대한인 리더들이 열린 사고와 전문 식견으로 모국과 동포사회의 상생발전의 길을 넓혀주기 바란다."고 말했다.

이태호 외교부 2차관은 축사에서 "한반도는 남북관계, 미중패권전쟁, 일본의 무역도발 등으로 엄중한 상황에 처해 있다."면서 "대한민국이 이

려움을 슬기롭게 극복할 수 있도록 성원에 달라."고 당부했다.

참가자들은 4박 5일 동안 국무총리예방, 토크콘서트, FLC세계시민포럼 등 현안에 대해 토론하고, 한국의 근현대 역사체험 등 다양한 프로그램에 참여할 예정이다.

세계한인차세대대회는 모국과 동포사회의 상생발전에 기여할 차세대 동포 인재를 발굴하고, 모국과의 네트워크를 강화하기 위해 '98년부터 시행됐

bostonkorean@hotmail.com



작년 재미 과기협 골프대회 모습

재미 과기협 골프대회 9월 21일

회원들 네트워크, 과학기술 관심자면 누구나 환영

【보스톤 = 보스톤코리아】 편집부 = 재미 과학기술자 협의회(이하 과기협) 뉴잉글랜드지부는 연례골프대회를 스토우에이커 컨트리클럽(Stow Acres Country Club)에서 9월 21일 토요일 오후 12시 개최한다

이번 대회는 기존 회원들과의 네트워크를 위해 개최된다. 또한 평소 과기협 활동에 관심이 있는 사람들은 참가할 경우 골프도 즐기고 \$35의 과기협 연회비도 면제된다. 과기협 회원으로 가입하길 원하는 한인들에게는 차후 활동에 참여할 수 있는 기회다.

과기협 뉴잉글랜드 지부 노동완 회장은 보다 많은 지역 한인들의 네트워크를 위해서 "과학기술 분야 전공자뿐만 아니라 평소 과기협에 관심이 있는 분들의 참여도 적극 환영한다"고 밝혔다.

참가를 희망하는 사람은 재미 과학기술자 협의회 뉴잉글랜드 지부 사이트 <https://sites.google.com/site/kseaneorg/>를 통해 9월 14일까지 신청할 수 있다. 또한 홀스폰

서는 각 홀당 \$100이며 각 홀에 소속 과성명을 게시한다.

문의는 노동완 회장 (rohdwight@gmail.com, 978-395-1059), 최준영 준비위원장 (choi2524@gmail.com, 781-223-3065) 그리고 조진행 준비위원장 (jinhaeng@hotmail.com, 781-266-6990)에게 하면 된다.

이번 대회 참가비는 개인 \$100이며 가족할인 \$80이다. 참가비에는 카트와 점심 (goodie bag), 저녁, 회비 등이 포함된다.

과기협 뉴잉글랜드 지부는 매년 골프대회, 수학경시대회, 경력개발 세미나, 연말 모임 등을 통해 회원간의 소통과 지역 사회에 대한 봉사 활동을 하고 있다.

일시 : 2019년 9월 21일 (토) 12:00PM(체크인), 1:00PM(Shotgun).

장소 : Stow Acres GC, North Course, 58 Randall Road, Stow, MA 01775

bostonkorean@hotmail.com

Kim Law Offices, L.L.C.

성심을 다해 변호하겠습니다

김연진 변호사

Yeon J. Kim, Esq.

주요 경력

- 前미연방 이민국 심사관
- Boston지사 에서 만여건의 영주권 시민권 심사
- 前 미연방 세관 특별수사관
- NY지부 연방 범죄 관련 직접 수사
- 前 미국 육군 심문관

업무분야

이민법 / 상법
형사법 / 가정법

Tel: (781)932-0400 Fax: (781)932-0403
3 Baldwin Green Common, Suite 210 Woburn, MA 01801

Attorney at Law

장우석 변호사

파산보호, 콜렉션 방어, 채무 조정
신용점수 분쟁 및 조정
교통사고 상해, 이민법
법인 사업체 등록, 정관, Bylaws, TIN
부동산/비즈니스 P&S 및 Closing
민/형사 소송

파산보호신청 의뢰인에게 드리는 기본 서비스

프리미엄 크레딧 리포트
크레딧 어슈런스
리포트 모니터링 서비스(1년)

*익스페리언, 트랜스 유니언, 에퀴팩스 및 공공기록, 저당 및 판결결과 조사, 추가로, 현 점수 및 경리이후 예상 신용점수도 함께 제공
*Data Provided by CIN LEGAL Data Services. Additional fee may apply.

장우석 변호사 매사추세츠 및 뉴욕 주 라이선스
CHANG & ASSOCIATES, P.C.
781.712.1706 FAX: 781.712.2066
changlaw781@gmail.com
67 South Bedford Street, Suite 400 West, Burlington, MA 01803

한미선 공인회계사

Master of Science in Taxation

**IRS, MA DOR 와의 세금 문제 해결
사업체 세무보고 및 회계/경영 자문**

- 회사의 설립 및 해체/ 회계처리/회계 감사
- QuickBooks Set-up - 비즈니스의 성격 및 구조에 맞는 기본설치 및 운영상담
- Payroll 서비스 및 고용주의 세금납세 대형

개인 세무 보고

- 해외 소득, 임대소득, 주식 등 투자, Self-employed 사업자, 자산 처분, Clergy, Military, F1, J1 Visa holders - 한국과의 Tax Treaty 하에 있는 분 등

각종 세금 공제 및 절세를 위한 세무 상담

Tel: 617-792-2355 Fax: 617-849-5852
E-mail : michellehan.cpa@gmail.com
www.mhancpa.com
Cambridge: 125 Cambridge Park Dr. Ste301
Cambridge MA 02140
Woburn: 76 Winn St. 1F Woburn MA 01801

들판 한가운데 출렁이는 붉은 바다 매사추세츠 크랜베리 수확 투어 4곳

(보스톤 = 보스톤코리아) 정선경 기자 = 아득하게 너른 들 한 가운데서 붉은 바다가 출렁인다. 매해 가을 이루어지는 크랜베리의 수확 모습이다. 밭에 물을 채운 뒤 장비로 물을 휘휘 저으면 무르익은 붉은 열매가 수면 위로 둥둥 떠오른다.

루비같이 작고 붉은 열매인 크랜베리는 북미 대륙이 원산지인 몇 안 되는 과일 중의 하나이다. 매사추세츠주에서도 크랜베리를 생산하는데 그중 몇 곳의 농장은 투어를 통해 독특한 크랜베리의 수확을 경험할 기회를 제공한다. 크랜베리 수확이 빛어내는 장관을 눈으로 보고, 밭에 들어가서 풍경 일부가 되어보자. 신선한 크랜베리를 집에 가져오는 것은 덤이다.

A.D. Makepeace Company

실제 농부와 만나 크랜베리 산업의 역사에 대한 설명을 듣는다. 9월 28일, 10월 19일과 23일 오후 1시에 투어가 진행된다. 자리가 한정되어 있으므로 미리 투어를 예약해야 한다. 투어 참가

비는 1인당 18불이며 5세 미만의 어린이는 무료이다.

158 Tihonet Road, Wareham; 508-322-4028; admakepeace.com

Cape Cod Cranberry Bog Tour

케이프 코드에서 28년 동안 크랜베리를 재배해온 농부가 제공하는 투어로 매일 오후 4시에 시작한다. 크랜베리 밭 근처에 서식하는 새와 야생동물을 만날 수 있으므로 카메라와 쌍안경을 가져갈 것을 추천한다. 투어는 1인당 10불이며 최소 참가 인원은 4명이다. 정해진 투어 이외에도 24시간 전에 문의하여 예약할 수 있다. 가버너 프렌스 여관에서 만나 출발한다.

The Governor Prence Inn, 66 Route 6A, Orleans; 508-237-5478; capecodcranberrybog-tours.com

Flax Pond Farms

1967년부터 운영해온 가족 농장으로 크랜베리 재배에 관한 모든 것을 알려준다. 크랜베리



A.D. Makepeace Company



Cape Cod Cranberry Bog Tour



Flax Pond Farms

주스 샘플을 맛볼 수 있는 기념품 가게에서는 크랜베리 잼, 꿀, 초콜릿 등 크랜베리로 만들 수 있는 모든 달콤한 것들을 판매한다. 9월 3일부터 10월 28일까지 평일 오후 1시부터 4시, 주말

과 휴일 오전 10시부터 오후 4시까지 문을 연다. 58 Pond St., Carver; 508-866-3654 or 508-866-2162; flaxpondfarms.com

Stonebridge Farm

장화를 신고 물을 채운 크랜베리 밭으로 들어가서 수확을 직접 체험해 볼 수 있는 곳이다. 농장에 피크닉용 테이블이 있어 크랜베리 경치를 보며 도시락을 먹기 좋다. 10월 한 달 동안 매일 아침 9시부터 오후 4시까지 투어를 진행하며 1인당 30불, 5세 이하의 어린이는 무료이다. 예약해야 하며 예약금은 30불이다. 이는 입장 시 공제받을 수 있다.

186 Leonard St., Acushnet; 508-951-1551 or 508-951-1902, stonebridgefarmevents.com sun@bostonkorea.com

Prescott & Son Insurance
Insurance Producer Moon Hang Lee
한인 보험 대리인 이문항

“보상 내용과 크기는”
적절하고 안전하게
보험료는 저렴하게

사업체 보험
Workers Comp.
개인 자동차 보험
상업용 자동차 보험
집 보험
건물보험

Tel: 781.325.3406
Office: 781.322.2350
Fax: 781.322.3093
mleeins@gmail.com | mlee@prescottandson.com

업무 시간
월-금: 오전 10시-오후 4시
토, 일요일, 공휴일: Closed



뉴잉글랜드
한국학교

www.ksneusa.org

1975년 개교 · 뉴잉글랜드 최대 규모 · 최고수준의 한국학교
한글교육 · 음악 · 미술 · 역사부문 교사 모집 & 등록 문의
수업시간: 토요일 9:30~2:00 (아침일찍반: 8:30~9:25)

(508)523-5389

ksneusa@verizon.net
Koreanschool.ne@gmail.com

C/o Oak Hill Middle School
130 Wheeler Rd., Newton, MA 02459

뉴타운 플러밍



PLUMBING
HEATING
AIR CONDITIONER

Repair & Service, Renovations & Installations

Plumbing repairs, Gas servicing
Hot water tank & boiler

Sink, Toilets, Faucets, Water leaks, Disposal

MA Licensed
책임 보험 가입

617.543.8106

마음대로 골라본다
\$24⁹⁹

조정된 상품 가격 (5월 1일부터, 무료영하는 6월부터 편당 1불로 변경)

Plus 상품 KBS, MBC, SBS, EBS, YOUTUBE	Premium 상품 KBS, MBC, SBS, EBS, 케이블/중편, YOUTUBE	VIP 상품 KBS, MBC, SBS, EBS, 케이블/중편, 영화/성인, YOUTUBE
\$24 ⁹⁹	\$34 ⁹⁹	\$39 ⁹⁹

티보 실시간 한국방송 서비스 확대

지금 전화하세요!
617.949.1766

총 13개 Live방송중

KTBC / JTBC / JTBC골프 / 채널A(영어방송) / KIDS / 유아방송 / CBS(가족방송) / ETN / 바둑TV / 이벤트TV / KTV / 우리방송

매사추세츠 바이오산업 VC투자로 일자리 6.2% ↑

(서울=뉴스1) 성재준 바이오전문기자=波士頓이 위치한 미국 매사추세츠주의 제약·바이오 산업 일자리가 증가하고 있는 것으로 나타났다. 벤처캐피탈(VC) 투자와 기업공개(IPO) 등 활발한 자본유입에 힘입어 고용이 증가하면서 미국내 최고의 제약·바이오산업 클러스터 위치를 유지했다는 분석이다.

매사추세츠주 바이오클러스터를 대표하는 기관인 매스바이오(MassBio)가 지난달 발표한 '2019 산업스냅샷'(2019 Industry Snapshot)에 따르면 VC들의 대규모 투자와 연구개발(R&D) 일자리 증가로 매사추세츠 제약·바이오클러스터가 최고 자리를 유지한 것으로 나타났다.

글로벌 제약·바이오 시장조사업체인 이벨류에이트(Evaluate)와 함께 작성된 이번 보고서에 따르면 매사추세츠주의 제약·바이오 고용인력은 지난 2017년 6만9941명에서 6.2% 증가한 7만4256명으로 2009년 5만4829명과 비교했을 때 10년간 35%가 증가한 것으로 조사됐다.

기업별 고용인원을 살펴보면 주요 다국적 제약사들이 순위권을 차지했다. 1위는 4927명을 고용중인 다케다제약으로 지난해 1위를 차지했던 사노피를 제치고 지역 최대 바이오과마 고용주로 등극했다. 사노피는 4800명을 고용하고 있는 것으로 조사됐다. 다케다가 고용중인 4927명은 지난해 560억달러(약 68조9600억원)에 인수한 사이어치의 고용 인원을 합친 5050명 보다는 2.4% 적은 숫자이며 사노피는 지난해와 인원변동은 없는 것으로 알려졌다.

특히 주목할 만한 부분은 일자리의 약 53%인 3만9365명이 연구개발 분야에 종사하고 있으며 이는 전년도 3만5768명 대비 약 10% 증가한 수치다. 보고서에 따르면 매사추세츠주는 지난 2009년 2만6759명에서 10년간 47% 증가한 1만2606명의 연구인력이 증가한 것이다.

보고서에 따르면 매사추세츠주의 제약·바이오 산업은 미국 최대 바이오산업 클러스터인 보

스턴/캠브리지 지역 클러스터가 이끈 것으로 나타났다. 보스턴/캠브리지 지역 클러스터는 지역내에 위치한 우수한 연구중심 대학과 교수진, 학생 그리고 졸업생 등 인적자원 뿐 아니라 기타 산업들이 저비용 국가나 주(州)로 이동하면서 상대적으로 제약·바이오에 초점을 둔 기업 제조 시설들이 집중된 점을 오랫동안 장점으로 활용해왔다.

한편 제약·바이오 관련 최대 고용지역은 캘리포니아인 것으로 나타났다. 캘리포니아 지역의 제약·바이오산업 고용 현황은 전년대비(YoY) 14% 증가한 4만4751명을 기록하며 지난해와 마찬가지로 미국내 1위를 유지했다. 지난해 생명공학 연구개발 분야 고용 상위 5개주는 앞선 2개 주를 제외하고 전년대비 13% 증가한 펜실베이니아주가 1만5099명, 뉴저지(1만4822명, YoY 14%), 노스캐롤라이나주(1만468명, YoY 22%) 순으로 나타났다.

일자리 증가는 연구개발 인력 뿐 아니라 생산직에도 영향을 미친 것으로 분석된다. 매사추세츠주의 제약·바이오 산업은 지난해 전년대비 0.8% 증가한 1만148명의 생산직을 고용하여 미국내 10위를 차지했다. 지난 10년 동안 2009년 9581명에서 5.9% 증가한 수치이며 미국 전역을 놓고 비교했을 경우 1% 증가한 수치다.

보고서에 따르면 IPO를 통한 시장 상장도 활발했다. 2018년 매사추세츠주에서 18개의 기업이 시장에 IPO를 진행했으며 이는 미국에 본사를 둔 제약기업들이 진행한 지난해 전체 IPO의 31%를 차지하는 수치다. 18개 기업중 78%인 14개 기업이 보스턴/캠브리지 지역에 위치한 기업으로 조사됐다. 또한 18개 기업이 진행한 기업공개는 약 24억6000만달러(약 2조9913억원) 규모로 이중 지난해 12월 IPO를 실시했던 모더나 테라퓨틱스(Moderna Therapeutics)가 6억430만달러(약 7348억원) 규모로 전체의 4분의1을 차지했다.



수많은 바이오텍 회사들이 입주해 있는 케임브리지 캔달 스퀘어의 모습

이번 매스바이오 보고서에 따르면 올해 상반기 매사추세츠주에서 진행된 IPO는 미국내 전체 생명공학기업 IPO의 35%를 차지했으며 9개 기업 8억800만달러(약 9825억원) 규모다.

가장 눈에 띄는 부분은 활발한 VC들의 투자 실적이다. 매사추세츠주는 지난해 48억달러(약 5조8368억원)의 VC투자를 유치하며 2017년 31억달러(약 3조7696억원)에 비해 17억달러(약 2조672억원)가 증가하며 사상 최대기록을 달성했다. 투자현황을 살펴보면 48억달러 중 약 26%가 3건의 1억달러(약 1216억원)가 넘는 단일투자자로 이루어졌다. 모더나가 기업공개 전 5억달러(약 6080억원) 규모의 지분투자를 유치했으며 릴레이 테라퓨틱스(Relay Therapeutics)가 시리즈C로 4억달러(약 4864억원)를 유치했고 화이자와 베인캐피탈이 세운 조인트벤처(JV)인 중추신경계 치료약물 개발사 세라벨 테라퓨틱스(Cerevel Therapeutics)가 3억5000만달러(약 4256억원)를 투자 받은 것으로 나타났다.

다만 올 상반기 투자유치 실적은 6개월간 총 15억달러(약 1조8240억원)에 그쳐 작년의 흐름을 이어가지 못하고 있는 것으로 나타났다. 상반기에 이루어진 VC투자 11건 중 1억달러를 초과하는 투자는 단 1건으로 유전자편집 전문 신생기업 빔 테라퓨틱스(Beam Therapeutics)가 유치했던 시리즈B 1억3500만달러(약 1641억원)가 유일한 것으로 분석됐다.

현재 매스바이오 최고경영자를 맡고있는 로버트코글린 전 민주당의원은 성명을 통해 "매사추세츠주 제약·바이오 산업은 놀라운 속도로 성장하며 혁신을 보여주고 있으며 기업들에게 도전과 기회를 동시에 제공한다"며 "직원들의 주거 및 교통과 같은 인프라뿐 아니라 소규모 스타트업에서 기존 생명공학 기업에 이르기까지 다양한 기업들이 성장을 지속하기 위해 필요한 투자와 지원을 받을 수 있도록 집중하고 있다"고 덧붙였다.

jjsung@news1.kr



손영권 치과

youngdentistrypc.com

진료 과목

- 일반 치과
- 클라운
- 임플란트
- 잇몸 치료
- Invisalign
- Sleep Apnea

보험

- Delta Dental Premier,
- Blue Cross Blue Shield
- Indemnity Plan

좋은 치과, 좋은 치아



Young K Son, DMD 978.459.0594

674 Rogers St. Lowell, Massachusetts 01852



DRAIN & PLUMBING

막힌 곳을 **확** 뚫어드립니다



부엌, 목욕탕 리모델링 전문

WATER HEATER, BOILER
HEATING, FAUCET

www.massdrain.com | massdrain@gmail.com

617.645.6146



가족 물리치료 병원

GB Family Physical Therapy

매사추세츠 최초
REDCORD식 치료법 도입



진료분야

목, 허리 통증, 디스크
어깨, 팔, 무릎, 다리 및 각종 운동 후 통증
척추 측만증 및 자세교정

교통사고/직장상해 보험, 유학생/여행자 보험,
메디케어 외 정부보험 및 미국보험

대표: 781-365-1876 한국어 781-365-1867
83 Cambridge St. Suite 2B Burlington, MA 01803

www.gbfamilypt.com

MA주 의회, 불체자에 면허증 발급 추진

운전 면허증 이민 신분 상관 없이 발급 MA주 18만 5천 명 불체자 혜택 예상

(보스톤=보스톤코리아) 정성일 기자 = 매사추세츠 주 상원과 하원 의회에서 합동으로 이민 신분에 상관 없이 운전 면허증을 발급받을 수 있는 법안을 추진 중이다. 불법 체류 신분이라도 자격이 되는 매사추세츠 주민에게 운전 면허증을 발급하도록 하는 법안을 위해 양원은 지난 4일 공청회를 개최했다.

이 법안은 트리샤 페어리-부버어 민주당 하원의원과 브렌든 크리턴 민주당 상원의원이 공동으로 발의했다. 또한 이 법안에는 수십명의 다른 의원들이 이미 지지 서명을 했다.

이민 신분과 상관 없이 발급 받을 수 있도록 하는 운전 면허는 리얼 아이디와는 다른 일반 운전 면허증이다. 연방 정부에서 제정한 리얼 아이디 법에 따라 매사추세츠 주는 운전할 수 있는 자격만을 보여주는 일반 운전 면허증과 합법적 신분까지 증명할 수 있는 리얼 아이디, 두 종류의 운전 면허증이 있다.

불법 체류자들에게도 일반 운전 면허증을 발급하도록 하는 법안을 지지하는 사람들은 이 법안을 통해 도로가 더욱 안전해질 것이라고 말하고 있다. 체류

신분과 상관 없이 운전 면허를 받을 수 있기 때문에 자격을 갖춘 운전자들이 도로에서 운전을 할 수 있다는 것이다.

반면에 이 법안에 반대하는 사람들은 운전 면허증 역시 일종의 권리이자 혜택이기 때문에 불법으로 미국에 머물고 있는 사람들은 이런 혜택을 받아서는

안 된다고 주장하고 있다.

이 법안을 발의한 크리턴 상원의원은 “누군가의 시민권 여부는 운전을 할 수 있는 능력과는 전혀 상관이 없는 것이다” 라고 법안 발의 배경을 설명했다.

만약 이 법안이 통과되면 약 18만 5천 명의 불법 체류자들이 일반 운전 면허증을 받을 수 있을 것으로 예상된다. 현행 법안은 일반 운전 면허를 받기 위해서도 합법적인 체류 신분을 증명할 수 있는 서류를 제출해야 한다.

jsi@bostonkorea.com



위쪽이 리얼 아이디, 아래쪽이 일반 운전 면허증이다. 오른쪽 상단의 노란색 별이 가장 큰 차이점이다



유명 팝가수인 테일러 스위프트의 로드 아일랜드 별장에 무단으로 침입한 남성이 경찰에 체포되었다

별난 테일러 스위프트 별장 침입자

(보스톤=보스톤코리아) 정성일 기자 = 유명 팝가수인 테일러 스위프트의 로드 아일랜드 별장에 무단으로 침입한 남성이 경찰에 체포되었다. 용의자는 경찰에게 스위프트의 별장에 들어갈 때 예의를 갖추기 위해서 신발을 벗고 들어갔다고 말했다.

로드 아일랜드 웨스터리 경찰서는 지난 30일 오후 5시가 조금 넘은 시간에 스위프트의 별장 안에서 리차드 조셉 맥이완을 체포했다. 맥이완은 뉴저지에서 온 26세 남성이다.

선 레이스 경찰서장은 언론과의 인터뷰에서 경찰에 체포될 당시 맥

이완이 신발을 신고 있지 않았다고 밝혔다. 경찰이 왜 신발을 벗고 있다고 물었더니 맥이완은 다른 누군가의 집에 들어갈 때는 예의상 신발을 벗어야 한다고 배웠다고 답했다.

맥이완은 재물 파손 및 무단 침입 혐의로 기소되었으며 아직까지 변호사를 선임하지 않은 상태다. 웨스터리 경찰서에 따르면 지금까지 스위프트의 별장에 침입하려고 의심되는 사람이 여럿 있었지만, 실제로 별장 안에 무단으로 들어간 사람은 이번이 처음이라고 밝혔다.

jsi@bostonkorea.com

한 차원 높은 고국방문 의료서비스, 이제 휴람을 이용해보세요!

강남지인병원

GANGNAM GIE HOSPITAL



★ 미주, 캐나다 무료전화 (Call for Free) ★
1-844-DO-HURAM(1-844-364-8726)
카카오톡 : 010.3469.4040 / ID: huramkorea



김수남

보스톤 문의 보스톤코리아 617-949-1766

지인처럼 편하게, 지성으로 진료하는 강남지인병원

강남지인병원 건강검진센터는 대학병원, 다량건강검진센터에서 도입한 최신 혈액검사, 초음파, 126채널 CT 등 최신행 동향으로 준비되어 있습니다. 임상진료와 연계되는 검사장비를 투입하여 실제 내 건강과 연관된 맞춤형 검사 프로그램을 만나실 수 있습니다. 강남지인병원은 편안하고 안전한 진료와 치료를 받으실 수 있도록 전 의료진이 최선을 다해 노력하고 있습니다.



강남진단



대인케어



스웨기네시정신과



건강검진센터



병실



수술실

서울시 강남구 언주로 631 (논현동) 강남지인병원 (구 마산역동) | 대표번호 02-6965-4119 | www.giehospital.co.kr

종합검진 기본항목

검사기본진료(신체계측등), 안과(안저, 안압), 폐기능, 체성분, 심전도, 흉부촬영, 중앙표지자검사, 부인과검사(자궁, 유방), 혈액종합검사(70여가지), 소변검사, 구강검사등

휴람 당일검진 프로그램 → 53만원

종합검진 기본항목+
위내시경(수면), 초음파(갑상선, 상복부, 복부대동맥, 경동맥, 전립선(남), 유방(여)), 약복부(여), 뇌혈류) + 동맥경화검사, 스프레스-지대검사, 심장초음파, 흉부CT, 심장색화화CT, 생체이검사

▶ 1차진료(인도제비) / 입원비용없는 세균 / 당일오후 4시 입원 - 당일 오후 12시까지

휴람 숙박검진 프로그램 → 60만원

종합검진 기본항목+
위, 대장내시경(수면), 초음파(갑상선, 상복부, 복부대동맥, 경동맥, 전립선(남), 유방(여), 약복부(여), 뇌혈류) + 동맥경화검사, 스프레스-지대검사, 심장초음파, 흉부CT, 심장색화화CT, 생체이검사

▶ 1차진료(인도제비) / 입원비용없는 세균 / 당일오후 3시 입원 - 당일 오후 12시까지

휴람 정밀검진 프로그램 → 95만원

휴람 숙박검진 프로그램+
혈액검사 추가 + 복부CT(조영제 포함) + 관상동맥CT + 뇌MRI, 뇌MRA

▶ 1차진료(인도제비) / 입원비용없는 세균 / 당일오후 3시 입원 - 당일 오후 12시까지

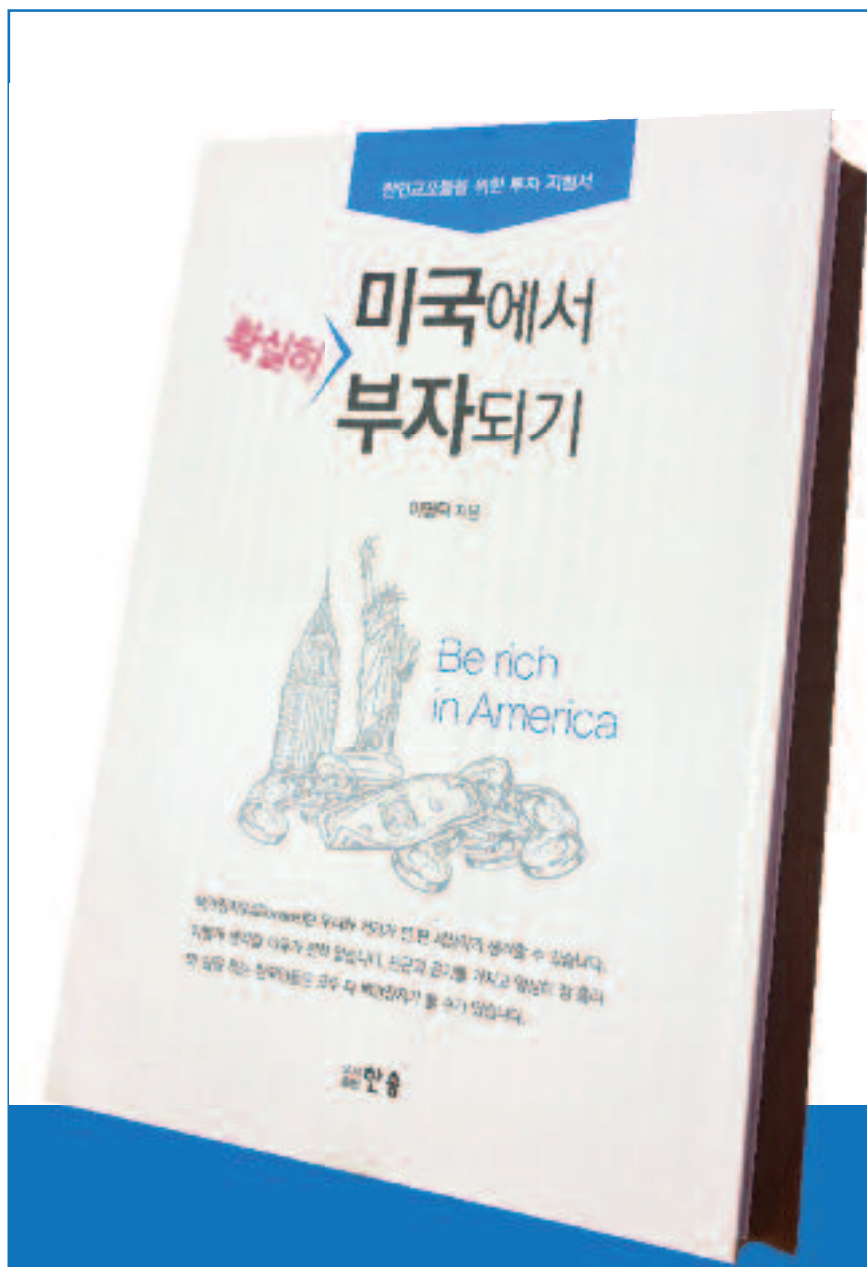

한인 교포들을 위한 투자 지침서

이명덕 박사의

미국에서 부자되기

절찬리에 판매중 **\$20**

백만장자(Millionaire)란
우리와 거리가 먼 판세상이라 생각할 수 있습니다.
이렇게 생각할 이유가 전혀 없습니다.
은근과 끈기를 가지고 열심히 땀
흘리며 일을 하는 한국인들은
모두 다 백만장자가 될 수 있습니다.



구입 문의: **617.955.9112**
bostonkorean@hotmail.com

Dedicated to Your Health

Icon Dental

아이콘덴탈

Ultimate Smile

Quality Dental Care

렉싱턴과 콩코드에 편리하게 위치한 아이콘 덴탈은 여러분과 가족 모두에게 적합한 맞춤형 치료 계획을 통해 미용치과, 성인 및 소아 치열교정 및 최신 임플란트 시술에 이르기까지 모든 분야의 치과 진료를 제공하고 있습니다. 최신 기자재와 진료기술 그리고 편안하며 현대적인 진료실에서 친절한 스태프와 함께 양질의 치과 진료를 제공하기 위해 최선의 노력을 다하고 있습니다.

대표원장 치의학박사 **안형준**

57 Bedford St. Suite 220, Lexington MA 02420
전화 781-861-8978

97 Lowell Rd. Suite A8, Concord MA 01742
전화 978-369-0254

이메일 info@icondentalexington.com
www.icondentalexington.com

Dr. 차 영 주
치과 일반의
Dr. James Kim
치과 일반의
Dr. Larisa Turkenich
치과 일반의
Dr. Charles Braga
임플란트 및 잇몸 수술 전문의
Dr. 오 동 현
교정 전문의

미래를 생각한다면
지금부터 제대로 준비하자!

집장만
패밀리 프로텍션
모든걸 한번에!!

일정만 준비하는 상인
주택용자
모기지 리파이낸스 의료보험
생명보험 동상대출
케쉬아웃 리파이낸스
연금보험
모기지 프로텍션
보험 최적의 사고보험

모기지 & 종합보험
마이클 리 컨설팅 michael.lee@fairwaymc.com
mtgwithmike@gmail.com
978.314.8818

2 Adams Place, Suite 410 Quincy, MA 02169

버텍스, 줄기세포 당뇨병치료제 기업 셈마, 9억5천만달러에 인수

줄기세포유래 췌도세포 활용...인슐린 지속 분비, 근본 치료 가능 성공적 동물실험 결과를 바탕으로 내년초 임상진입 예정

(바이오센추리=뉴스1) 성재준 바이오전문기자 = 미국 제약기업 버텍스와 마슈티컬스(Vertex Pharmaceuticals)가 당뇨병을 적응증으로 하는 줄기세포 치료제를 개발 중인 미국 생명공학기업 셈마 테라퓨틱스(Semma Therapeutics)를 인수했다. 버텍스는 새로운 후보물질 확보를 위해 꾸준히 투자해 왔으며 이번 인수 이후에도 새로운 거래를 찾아나설 것으로 보인다.



버텍스 파마슈티컬스가 줄기세포기반 당뇨병치료제를 개발중인 셈마테라퓨틱스를 인수한다

버텍스는 지난 3일 셈마 인수를 위해 9억5000만달러를 현금으로 지급할 예정이라고 밝혔다. 셈마는 줄기세포유래 췌도세포(islet)를 활용한 연구를 진행하고 있으며 이번 인수로 버텍스는 자사 파이프라인에 당뇨병과 세포치료제라는 새로운 치료영역을 추가하게 됐다.

미국 유력 바이오전문지 '바이오센추리'(BioCentury)에 따르면 셈마를 이끌던 바스티아노 산나 최고경영자는 버텍스의 자회사로 바뀐 셈마를 그대로 이끌 것이라고 전했다.

셈마는 지난 2014년 줄기세포를 이용한 당뇨병치료제를 연구중인 더그 맬튼 하버드대 교수 연구실에서 분사한 기업이다. 이 기업은 유도만능 줄기세포에서 인슐린을 생성하는 췌장 베타(β) 유사 췌도 세포 관련 체외 프로토콜에 대한 특허를 보유하고 있다. 췌도세포는 인슐린 의존성 당뇨환자 체내에 이식 및 안착시켜 당뇨환자의 인슐린 분비를 돕는데 쓰일 수 있다. 맬튼 교수는 하버드 대학 줄기세포연구소 교수 겸 셈마의 과학자문 위원장으로 활동중이다.

셈마가 보유한 기술은 β 세포를 캡슐로 만들어 면역반응으로부터 보호하고 이식 후 세포는 혈당 변화에 따라 인슐린을 생산하게 된다. 이러한 접근법은 제1형 당뇨병을 대상으로 한 첫 지속가능한 치료법이 될 수 있다. 또한 면역반응으로부터 보호돼 면역억제제를 따로 투약할 필요도 없게 된다.

셈마는 2017년 두차례 단행했던 투자유치를 통해 총 1억5000만달러를 투자받았으며 다가오는 2020년 초에 당뇨병을 적응증으로 임상1상에 진입할 예정이다. 또한 지난 6월 미국 LA에서 개최된 국제줄기세포연구학회(ISSCR)에서 해당 연구결과를 발표했다. 결과에 따르면 췌도세포가 인간이 아닌 영장류의 면역억제 환경에서 6주 이상 기능을 유지하면서 인슐린 분비를 60%까지 감소시켰으며 돼지에 이식 했을 때 최소한의 세포사멸 또는 이식 거부반응이 관찰되지 않았다.

나나데블린 버텍스대변인은 바이오센추리와 서면 인터뷰를 통해 "방법에

구애받지 않고 질병에 접근하고 있다"며 "클리닉과 시장에서 상용화를 위한 혁신적인 접근방식을 발전시키고자 보유 중인 기존 기술과 자원을 활용하는 것은 물론 새로운 연구자들과 전문가들을 고용하고 있다"고 말했다.

또한 데이비드 알트술러 버텍스 최고 과학책임자는 발표문을 통해 췌도 이식을 통해 인슐린 주사 및 인슐린 펌프와 달리 혈당에 대한 생리학적 조절이 가능하고 고혈당과 저혈당 모두 개선이 가능하다고 설명하며 "셈마의 강력한 개념 증명 동물실험 데이터는 제1형 당뇨병 환자를 위한 근본적이고 획기적인 치료제 개발이 가능한 기회를 준다"고 전했다.

버텍스는 이번 셈마 인수를 포함 올해 5건의 인수합병 및 기술협력력을 진행했으며 올해 2분기 실적발표를 통해 베타지중해빈혈(β-thalassemia), 신장질환과 같은 난포성 섬유증 외 파이프라인 보안을 위한 투자 전략을 발표했다.

jjung@news1.kr



경찰은 팔모스 지역 굿월 파크의 나무에 위험한 면도날이 설치되어 있다는 제보를 받고 조사를 시작하였다

나무에 면도날과 땅콩 버터로 동물 유인하다 덜미

공원 나무에 면도날 덧 설치, 다람쥐 등 야생 동물 피해

(보스톤=보스톤코리아) 정성일 기자 = 매사추세츠 주의 한 남성이 공원에 있는 나무에 땅콩 버터를 발라 면도날을 심어 놓은 혐의로 체포되었다. 환경부 관계자에 따르면 이 남성은 야생 동물들을 유인하기 위해 의도적으로 땅콩 버터를 바른 뒤 면도날을 나무에 고정시켜 놓았다. 경찰은 팔모스 지역 굿월 파크의 나무에 위험한 면도날이 설치되어 있다는 제보를 받고 조사를 시작하였다. 용의자는 이스트 팔모스에 거주하는 43세 남성인 엠 브라이언 맥그래스로 지난 달 31일 경찰에 체포되었다.

환경부 소속 감시관들은 지난 8월 조사 기간 동안 맥그래스가 나무에 면도날 덧을 설치하고 동물들이 덧에 걸리는 모습을 지켜보고 있는 것을 수차례 목격했다. 감시관들은 직접적인 증거를 확보한 뒤에 맥그래스를 체포했다.

주로 다람쥐가 땅콩 버터의 냄새에 끌려 나무를 타고 내려와 땅콩 버

터를 먹다가 면도날에 상처를 입었다.

환경부에 따르면 체포된 맥그래스는 주기적으로 덧을 놓고 야생 동물들을 포획했다. 그러나 얼마나 많은 덧을 만들었는지는 확실하게 밝혀지지 않았다.

굿월 파크는 어린 아이들도 방문하여 노는 곳이기 때문에 환경부는 모든 면도날 덧을 제거했다. 환경부에 따르면 굿월 파크에서 더 이상 위험한 덧은 발견할 수 없다.

맥그래스는 동물 학대, 다른 사람에게 심각한 피해를 입힐 위험이 있는 폭력적인 행위, 공공 시설의 나무를 의도적으로 훼손한 한 혐의로 체포되었다.

매사추세츠 주에서 동물 학대 혐의는 최대 징역 7년과 5천 달러 벌금형을 받을 수 있다. 동물 학대 재범인 경우에는 최대 징역 10년과 1만 달러의 벌금형에 처해진다.

jsi@bostonkorea.com

잘하는 이유가 있습니다!

집을 사시거나 파실때 맡겨 주시면 최선을 다해 일 하겠습니다.

집을 사고 팔때 언제든지 승진(GINA)과 승원(PETER)을 찾아 주세요.
 TEL: 978.866.3248(최승진), 617.780.7839(주승원)
 thepeterginateam@gmail.com



영하원, 무질서·불확실성 막았다 브렉시트 내년으로

(서울=뉴스1) 박혜연 기자 = 영국 하원이 사실상 브렉시트 시한을 3개월 연기하고 조기총선은 부결시키면서 보리스 존슨 총리의 '노딜 브렉시트' 전략을 막는 데 성공했다. 총리가 유럽연합(EU)과의 합의없는 EU 탈퇴로 무질서와 불확실성의 움직임을 가져오려는 결의회가 막은 것이다. 이에 시장도 긍정적으로 반응, 파운드화 가치가 회복세를 나타냈다.



4일(현지시간) 영국 하원에서 연설 중인 보리스 존슨 총리

4일 AFP통신에 따르면 파운드/달러 환율은 전날보다 약 1% 오른 1.22달러를 기록했다(파운드화 가치 상승). 최근 노딜 브렉시트에 대한 불안이 가장 되면서 1985년 이래 가장 낮았던 1.1959달러를 기록하고 있었다.

무역업체 스프레덱스의 코너 캠벨 애널리스트는 "의회가 노딜 브렉시트를 피하기로 결정하면서 파운드화가 생명선을 붙잡았다"고 말했다.

브렉시트 연기 법안은 다음 달 19일까지 영국 정부가 EU와 브렉시트 합의에 도달했을 때, 혹은 노딜 브렉시트에 대한 의회 승인을 얻어야만 브렉시트를 할 수 있도록 했다.

많은 이코노미스트들은 노딜 브렉시트가 영국 경제에 타격을 입혀 이번 분기 영국 경제를 침체에 빠뜨릴 수 있다고 경고해 왔다. 설문조사에 따르면 이미 지난달 영국 경제에선 건설과 제조업, 서비스 분야 생산이 감소한 것으로 드러났다.

크리스 윌리엄슨 IHS마켓의 수석 이코노미스트는 "구매관리자물가(PMI)를 보면 3분기 국내총생산(GDP)이 0.1% 감소세에 있다는 것을 알 수 있다"고 말했다. 지난 2분기에 이어 3분기까지 생산이 감소할 경우 본격적인 경기침체

(recession)에 들어서게 된다.

앞서 이날 영국 하원은 다음 달 19일까지 의회에서 브렉시트 협상이 통과되지 않을 경우 브렉시트 시한을 내년 1월 31일로 연기하는 법안을 통과시켰다. 이는 합의 여부와 관계없이 무조건 10월 31일에 브렉시트를 하겠다고 공언해온 존슨 총리에 대해 의회가 제동을 걸고 직접 브렉시트를 주도하겠다는 의미며, 이에 따라 브렉시트 시점은 내년으로 미뤄지게 됐다.

존슨 총리는 국민에게 직접 심판을 받겠다고 10월 14일 조기총선안을 발의했지만 의원 3분의 2 이상 찬성을 얻지 못해 부결됐다.

이에 따라 EU 정상들과의 협상에서 존슨 총리의 입지가 매우 좁아질 것으로 보인다.

한 소식통은 EU 정상들이 다음 달 17~18일로 예정된 정상회의에서 새로운 브렉시트 협상에 동의하지 않을 것으로 보인다고 전했다.

이 관계자는 "EU 27개국 정상들이 브렉시트를 논의할 때 영국은 참석하지도 않았다"며 "향후 며칠 안에 (브렉시트) 제안을 만들고, 이것을 협상해서 정상회의에서 승인받고, 10월 말까지 영국 의회에서 비준받을 것이라는 가정은 아

무리 못해도 비현실적"이라고 말했다.

존슨 총리는 EU와 협상에 대해 "상당한 진전을 이루고 있으며 '아일랜드 배스톱'을 제외할 것"이라며 "하원이 승인할 수 있는 협상안을 가져올 수 있다고 호언장담했다.

존슨 총리는 '아일랜드 배스톱'을 브렉시트 협상안에서 제외해야 한다고 EU에 줄기차게 주장해왔다. 하지만 EU 관계자들은 존슨 총리가 배스톱의 대안을 제시하거나 브렉시트 협상을 재개하도록 설득하려는 어떤 방안도 내놓지 않았다고 밝혔다.

미나 안드리바 EU 대변인은 최근 발표한 브렉시트 보고서에서 "현재 영국 내 정치적 논의과정에 우여곡절이 있지만 우리 입장은 확고하다"며 "배스톱은 북아일랜드와 EU시장 사이 평화를 보호해주는 확실하고 유일한 해결책"이라고 말했다.

한 유럽 외교관은 "의회가 혼란 방지를 위해 존슨 총리에 브렉시트 연기를 강제할 경우 EU 정상들은 세 번째 연기에 아마 동의할 것"이라며 "다만 문제는 영국 정부와 의회가 무엇을 원하는지 서로 의견이 일치하지 않는다는 점"이라고 지적했다.

hypark@news1.kr



왼쪽부터 스티븐 므누신 재무장관, 류허 중국 부총리, 로버트 라이트하이저 미국 USTR 대표

미중 고위급 무역협상 10월초 재개...이달 실무협의

USTR 9월 차관급 실무협의, 진전 위한 기틀놓을 것

(서울=뉴스1) 강민경 기자 = 미국과 중국의 고위급 무역협상이 10월 초 다시 열린다. 실질적 진전을 보기 위해 나누는 차관급 실무협의는 이달 중순에 실시된다.

5일(현지시간) 중국 상무부는 류허(劉鶴) 중국 부총리가 이날 로버트 라이트하이저 미 무역대표부(USTR) 대표, 스티븐 므누신 미 재무장관과 전화통화에서 13차 미중 고위급 무역협상 일정을 이같이 합의했다고 발표했다.

상무부는 이와 관련해 "고위급 협상에서 실질적 진전을 이룰 수 있도록 9월 중순에 실무급 간에 진지한 협의가 있을 것"이라며 "미중 양측이 협의에 유리한 조건을 마련하기 위해 협력하고 실질적 조치를 취해야 한다는 데 뜻을 모았다"고 설명했다.

미국 측도 고위급 무역협상 재개

사실을 확인했다. 로이터통신에 따르면 제프 에머슨 미 USTR 대변인은 이메일을 통해 "몇 주 내로 워싱턴에서 장관급 (무역) 협상을 하기로 (중국과) 합의했다"고 밝혔다.

에머슨 대변인은 9월에 열리는 실무 협의가 차관급(deputy-level)이 될 것이라며 "장관급 협상에 앞서 의미있는 진전을 위한 기틀을 놓는 작업이 될 것"이라고 말했다.

지난해 시작한 미국과 중국의 고위급 무역협상은 가장 최근엔 지난 7월 말 중국 상하이에서 열렸으며 양측은 9월에 회담을 재개하기로 했다. 미국과 중국은 지난 1일부터 또 다시 각각 1120억달러, 750억달러 규모의 수입품에 대해 추가 관세를 맞교환하며 무역협상 타결 전망을 한층 어렵게 만들었다.

pasta@news1.kr

이명원 회계사
한국 공인 회계사
미국 공인 회계사

MW LEE, CPA P.C. 대표
호연회계법인 국제조세 본부장

(전) 삼일회계법인 근무
(전) 한국 공인회계사회 세법 강사
(전) Rucci, Bardaro & Barrett P.C. 근무

617.455.8073
mwl@mwleecpa.com
1318 Beacon St. #12(right)
Brookline, MA 02446

한차원 높은 의료서비스
휴람 의료관광을 이용해보세요!

휴람 척추관절
내과가 없어도 오는 10월 20일 휴람병원 - 골수관절 질환을 돕기 위한 1차 진료 서비스도 제공됩니다!
기타 전문 진료도 가능하며, 2차 진료도 가능합니다!
기타 전문 진료도 가능하며, 2차 진료도 가능합니다!
4000 - 내과, 정형외과, 재활의학과, 영생의학과, 방사선과, 진단의학과, 영생의학과

관절 질환
퇴행성관절염, 인대파열, 연골손상, 오십견, 회전근개손상, 무지외반증, 족저근막염 등등
이 시점부터, 최우선급, 응급진료, 환자상담, 진료기록, 의료정보 제공

척추 질환
디스크, 협착증, 측만증, 거북목증후군, 골절 등등
이 시점부터, 최우선급, 응급진료, 환자상담, 진료기록, 의료정보 제공

유방 척추관절 1차 진료 병원 - 유방 전문을 통해 1차 진료도 확인하세요!!
시골에서 생활하는 경우, 전문적인 의료서비스를 받을 수 있도록, 사생활을 보호할 수 있도록, 1차 진료도 가능합니다!
유방 척추관절 1차 진료 병원 - 유방 전문을 통해 1차 진료도 확인하세요!!
시골에서 생활하는 경우, 전문적인 의료서비스를 받을 수 있도록, 사생활을 보호할 수 있도록, 1차 진료도 가능합니다!

김수남
유방 척추관절 1차 진료 병원 - 유방 전문을 통해 1차 진료도 확인하세요!!
시골에서 생활하는 경우, 전문적인 의료서비스를 받을 수 있도록, 사생활을 보호할 수 있도록, 1차 진료도 가능합니다!

형제 떡집

GRAND OPEN
축재개업

영업 시간
딜리버리: 상황에 따라 결정됨
픽업: 상황에 따라 결정됨
주문: 일주일 내내

STORE: 978.391.4695
CEL: 978.343.6080
CEL: 978.407.9029

210 West Main St. Ayer, MA 01432

청, 조국의 범죄 아닌 한·동양대 표창장 파장에도 임명 고수

부인 향한 검찰수사 급물살 불구, 주변부 의혹과 선긋기

(서울=뉴스1) 조소영 기자 = 조국 법무부장관 후보자를 둘러싼 검찰 수사가 조 후보자의 부인을 향해 달려가는 등 급물살을 타고 있지만 아직까지 청와대에서는 조 후보자 임명과 관련한 기류 변화가 나타나지 않고 있다.

5일 청와대에 따르면 조 후보자에 대한 청와대 입장은 현재까지도 '임명에 별다른 문제가 없다'는 기조에서 변함이 없다. 조 후보자 주변부를 향한 의혹이 쌓이고만 있을 뿐, 조 후보자 자체에 대한 문제는 발견된 게 없지 않느냐는 입장이다.

청와대 고위 관계자는 전날(4일)에도 뉴스1과의 통화에서 조 후보자에게 위법적 문제가 발생한다면 물러나야 할 것이라면서도 "지금까지 이것은 조국의 범죄다"라고 확정된 부분이 하나도 없지 않느냐"고 말했다.

청와대가 사실상 조 후보자 옹호의

기준으로 삼고 있는 국가공무원법 제33조에도 지금까지 조 후보자에게 해당되는 부분은 없다.

공무원 임용시 결격사유를 적시한 이 조항에는 △파산선고를 받고 복권되지 아니한 자 △법원의 판결 또는 다른 법률에 따라 자격이 상실되거나 정지된 자 △징계로 파면처분을 받은 때부터 5년이 지나지 아니한 자 △징계로 해임처분을 받은 때부터 3년이 지나지 아니한 자 등 8가지 기준이 적시돼 있다.

그럼에도 청와대는 서서히 조 후보자를 향해 수사망을 좁혀오는 검찰에 촉각을 기울이는 눈치다. 만약 조 후보자 본인의 위법 행위가 하나라도 나온다면 이는 정권의 도덕성에 상당한 타격을 주는 것은 물론 향간에선 '조기 레임덕'이 올 것이라 전망까지 나오고 있다.

검찰은 조 후보자 관련 의혹을 △사모펀드 △팔입시 △웅동학원이라는 세

갈래로 크게 나눠 연관 장소들을 압수 수색하고 관련자들을 소환조사하면서 수사에 속도를 내고 있는데, 조 후보자의 5촌 조카, 조 후보자 동생에 이어 조 후보자 부인인 정경심 동양대 교수를 향한 수사가 급물살을 타고 있다.

특히 정 교수가 원장으로 근무한 동양대 영어영재교육센터에서 조 후보자 딸이 봉사활동을 하고 2012년 9월에 받아 2014년 부산대 의학전문대학원 입시 당시 원서에 기재한 동양대 총장 표창장의 진위 논란이 해명되지 않으면서 여론 전체가 곤혹스러운 분위기다.

더구나 이와 관련해 유시민 노무현재단 이사장과 김두관 더불어민주당 의원이 최성해 동양대 총장에게 전화를 건 사실이 알려지면서 '사건 무마 의혹'까지 제기된다. 유 이사장과 김 의원은 모두 최 총장에게 전화를 걸었다는 사실은 인정했지만 압력전화가 아닌 일의



조국 법무부장관 후보자

경위만 파악했다는 입장이다.

6일 해외순방(태국·미얀마·라오스)에서 돌아온 문재인 대통령은 참모진들로부터 여러 상황을 종합해 보고받고 조 후보자 임명 여부에 대한 최종 결정을 할 예정이다.

현재까지 문 대통령의 조 후보자 임명 입장은 불변한 것으로 알려지나, 6일 국회 인사청문회를 비롯해 주말 사이 조 후보자 및 조 후보자 일가의 위법을 입증할 스모킹건(결정적 증거)이 나온

다면 문 대통령의 결정도 바뀔 여지가 있다.

조 후보자는 이날(5일) 서울 종로구 적선동에 꾸려진 국회 인사청문회 준비단 사무실로 출근하면서 6일 청문회를 통해 "(지난 2일) 기자간담회 이후 언론이 새로 제기한 의혹에 대해 소명할 수 있도록 하겠다"고 밝혔다. 부인의 동양대 총장 표창장 위조 의혹 등에 대해선 즉답을 피했다.

cho11757@news1.kr

수사 개입하나 vs 한적없다...청·검 조국 수사개입 공방

(서울=뉴스1) 김세현 기자 = 청와대와 검찰이 조국 법무부장관 인사청문회를 하루 앞둔 5일 청와대의 '조 후보자 부인의 표창장 위조 의혹에 대한 개입 논란'을 두고 공방을 벌이는 모양새다.

이러한 대치는 청와대의 의혹 개입 논란이 불거진 이후 대검찰청 측의 이례적인 반발 입장에서부터 시작했다.

대검은 이날 기자들에게 보낸 입장문을 통해 "오늘 청와대 고위 관계자

가 해당 사건과 관련해 '위조가 아니다'는 취지의 언론 인터뷰를 한 바 있다"고 밝혔다. 이어 청와대를 겨냥 "이는 청와대의 수사 개입으로 비칠 우려가 있는 매우 부적절한 것"이라고 비판했다.

이에 청와대가 즉각 반박하면서 양측 간 긴장이 더 팽팽해진 모습이다. 청와대 관계자는 이후 출입기자들에게 문자메시지를 보내 "지금까지 수사에 개입한 적도 없고 검찰 수사에 대해

서도 언급하지 않았다"고 밝혔다.

이 관계자는 일부 언론에서 조 후보자의 딸이 받은 동양대 총장의 표창장이 위조됐다는 의혹이 보도됐다면 "조 후보자의 인사청문회 준비팀은 표창장을 받을 당시의 상황을 점검했고, 그 결과 당시 '정상적으로 표창장을 받았다는 사실을 확인했다'는 내용을 청와대 관계자들에게 전한 것"이라고 설명했다.

이어 "언론은 동양대 표창장 의혹과

관련해 청와대의 내부 기류가 변하고 있는지 청와대 관계자들에게 문의했다"며 "청와대 관계자는 인사청문회 준비팀이 전해온 내용을 보면 기류가 흔들릴 이유가 없다는 입장과 함께 근거를 설명했다"고 말했다.

특히 검찰을 향해 "검찰은 이를 청와대의 수사 개입으로 비칠 우려가 있다고 주장하고 있다"며 "청와대는 국민과 함께 인사청문회를 지켜볼 것이고, 인사권자인 대통령이 판단할 것"

이라고 강조했다.

다만 대검찰청 측은 이러한 청와대 반박에 대해서도 입장을 굽히지 않겠다는 모습이어서 양측 간 신경전은 조만간 이어질 전망이다. 대검찰청 관계자는 이날 뉴스1과의 통화에서 "청와대에서 입장을 낸 것을 봤다. (이와 관련해 우리가) 오늘 더 이상 낼 입장은 없다"며 "오늘 낸 우리의 입장과 (여전히) 같다"고 밝혔다.

smile@news1.kr



"전문적인 치료, 진실된 치료, 진심을 담은 치료, Smart Dental이 추구합니다"



JEONG LEE, D.M.D., M.M.Sc., Ph.D.
원장 이정숙

- 서울대학교 치의학대학원 1990년 졸업
- 서울대학교 치의학대학원 박사학위 2000년 취득
- 서울부부치과원장 1994년-2006년
- Tufts School of Dental Medicine 2009년 졸업
- Harvard School of Dental Medicine 보철과 2012년 졸업

SMART DENTAL
452 Pleasant St., Malden MA 02148
Office: 781 322 4914
Fax: 781 605 3797
Email: maldensmartdental@gmail.com



Malden Center역에서
걸어서 10분, 차로 5분 거리

H MART

BURLINGTON WEEKLY SALE SEP. 6th - SEP. 12th, 2019

CUSTOMER SERVICE

TOLL FREE T. 877.427.7386
Customer_care@hmart.com



For events, coupons & exclusive deals, subscribe at www.hmart.com, and Visit our Facebook, Twitter, Pinterest & Instagram to stay up to date on special offers!

PRESSURE COOKER GINSENG CHICKEN SOUP

ENJOY HOT SUMMER SOUP IN SEPTEMBER. START YOUR OWN KOREAN TRADITION, ANYTIME!
압력솥으로 끓여 깊은 맛이 우러나는 압력솥 삼계탕을 H마트와 함께 만들어보세요!

NEW RESTAURANT PARTNERS WANTED

Have a great idea for a restaurant, we have the perfect busy location for you.
용역상으로 프랜차이즈를 원하신다면 지금 연락주세요! CONTACT: me@hmart.com



Follow us @hmartofficial

<p>EVERGREEN FARM Korean Grapes 5lb. pkg. 농부농장 한국포도</p> <p>\$15.99</p>	<p>White Peach 백도</p> <p>\$1.99</p>	<p>Seedless Red Grape 씨없는 적포도</p> <p>\$1.49</p>	<p>Dragon Fruit White Flesh 드래곤 프룻</p> <p>\$3.99</p>	<p>Kabocha 단호박</p> <p>\$0.79</p>
<p>Yellow Plum 노란 자두</p> <p>\$1.49</p>	<p>Black Plum 검정 자두</p> <p>\$1.49</p>	<p>Red Plum 빨간 자두</p> <p>\$1.49</p>	<p>Oriental Sweet Potato Medium 햇고구마 (포이오)</p> <p>\$1.99</p>	<p>K TOWN Tofu 케이타운 두부 Silk/Firm 14-16oz./pkg.</p> <p>\$0.99</p>

<p>MEAT at unbeatable low prices</p>		<p>SEAFOOD at shockingly low prices</p>	
<p>Beef Chuck Eye Roll Steak 목동심 스테이크</p> <p>\$7.99</p>	<p>Boneless Pork Picnic Roast 돼지 앞다리 로스트</p> <p>\$1.99</p>	<p>TONGTONGBAY Fried Anchovy 2lb. pkg. 통통배 볶음멸치</p> <p>\$29.99</p>	<p>TONGTONGBAY Seasoned Dried Squid (Sliced) 통통배 백진미채 12oz./pkg.</p> <p>\$15.99</p>
<p>Pork Tenderloin (Whole) 돼지 안심</p> <p>\$3.99</p>	<p>Chicken Wings 닭 날개</p> <p>\$2.49</p>	<p>TONGTONGBAY Premium Dried Croaker 2.5lb./pkg. 통통배 양풍굴비</p> <p>\$14.99</p>	<p>TONGTONGBAY Cooked White Clam 1lb./pkg. 통통배 백합조개</p> <p>2\$6</p>
<p>Smoked Duck 훈제 오리</p> <p>\$14.99</p>	<p>Marinated Sliced Beef Ribeye Bulgogi 양념 소불고기</p> <p>\$6.99</p>	<p>Headless White Shrimp 25-30's 머리없는 흰 새우</p> <p>\$6.99</p>	<p>Salmon Steak 연어 스테이크</p> <p>\$6.99</p>

GET SMART AND SAVE MORE & BIG.

<p>KYONG GI Super Quality Medium Grain Rice 경기미 10 lbs.</p> <p>\$9.99</p>	<p>CJ Cooked White Rice CJ 햇반 박스 7.4oz. x 12box</p> <p>\$10.99</p>	<p>NOWSEHIN Shin Ramyun Noodle Soup 농심 신라면 4.2oz. x 10box</p> <p>\$9.99</p>	<p>HAWPELUM Dumplings 해오름 만두 Vegetable Filled 2.65 lb.</p> <p>\$4.99</p>	<p>HARU HARU Medium Grain Milled Rice 하루하루 마이 쌀</p> <p>\$9.99</p>	<p>HAW REUM Korean Style Noodles (Somen) 해오름 약국수</p> <p>\$4.99</p>	<p>SHIRA-OKU Japanese Style Noodles Sarukkyu Udon 시라기쿠 사누키야 우동</p> <p>\$3.99</p>	<p>MIZKAN Gijatsuo Tsubu (Soup Base) 미즈칸 우동소스</p> <p>\$3.99</p>	<p>KADOYA Carmed Pure Sesame Oil 가도야 참기름 건</p> <p>\$12.99</p>
<p>DONGWON Canned Tuna Light Standard 동원 리이트 스탠다드 참치캔</p> <p>\$7.99</p>	<p>HAW REUM Canned Ba: Top Shell 해오름 굴양미생</p> <p>\$5.99</p>	<p>MOSIALL Rice Cake for Soup (Sliced) 모시올 상생 떡국떡</p> <p>\$5.99</p>	<p>CALBEE Fruita Fruit & Granola 칼비 프루트라</p> <p>\$5.99</p>	<p>CRISPY ROLL 21 Premium Grain Crispy Roll 곡물 그대로 21 크리스피 롤</p> <p>\$2.99</p>				

종가집 TONGGA

SURPRISE IMPORTED KIMCHI SUPER SALE

SEPT 7TH - 8TH, 2019 AT H MART MA STORES

종가집 맛김치 특/별/할/인 35oz

2\$14.99

KOREA'S #1 KIMCHI IS ON SALE, BUY CHONGGA'S MAT KIMCHI(35OZ.) AT A SPECIAL PRICE. 2 for \$14.99 (regular 1 for \$10.49)

<p>CJ PETITZEL 100% Fruit Vinegar for Drink CJ 프리미엄 미초</p> <p>\$4.99</p>	<p>BINGGRAE Banana Flavored Milk Drink 빙그레 바나나맛 우유</p> <p>\$5.99</p>	<p>KOTO Rice Cooker 고뚜레전기 밥솥</p> <p>\$21.99</p>	<p>KOTO Detachable Electric Hot Pot 고뚜레 분리형 전기 전골 냄비</p> <p>\$47.99</p>	<p>Keep Bob Food Container 김밥 전자렌지 합체용기</p> <p>\$1.99</p>
---	---	--	--	--

During the editing process, there may be typos/misprints. Each location may be subject to limited availability, as well as their sale price. Some products may be sold out if a product is not listed as a boxed sale item, it cannot be purchased as a boxed sale item. All H Mart locations accept all major credit cards. H-MART BURLINGTON STORE: 43 Middlesex Turnpike, Burlington, MA 01808 / TEL: 781-221-4570 / STORE HOURS: Sun - Thu: 9am - 9pm / Fri - Sat: 9am - 10pm



경험과 전문성으로
여러분의 소중한 자산을
책임지겠습니다

OUR AGENTS

나 원 태
617.642.3156
won@bostonpremierrealty.com

제이슨전
617.642.5670
jason@bostonpremierrealty.com

신 보 경
508.361.6064
boshin@bostonpremierrealty.com

줄리 전
978.494.2043
julie@bostonpremierrealty.com

크리스틴 손
773.968.2651
christine@bostonpremierrealty.com

미니 유
617.803.1266
miniee@bostonpremierrealty.com

이 준 균
617.543.5728
jun@bostonpremierrealty.com

차 민 영
651.402.5194
minyoung@bostonpremierrealty.com

이 현 주
401.935.3397
hyunju@bostonpremierrealty.com

최 은 경
781.690.4389
chrischoi@bostonpremierrealty.com

박 혜 원
617.447.0591
nikiepark@bostonpremierrealty.com

비비안 유
617.935.2713
vivian@bostonpremierrealty.com

Ritika Chopra
617.697.1191
rchopra@bostonpremierrealty.com

WWW.BOSTONPREMIERREALTY.COM



경험과 전문성으로
여러분의 소중한 자산을
책임지겠습니다

FEATURED LISTINGS



● 세탁소 매매

보스톤남쪽, 타운센터에 위치한 Full Plant, 안정된 고객과 매출, 소유주 은퇴, 하이드로카본.

Asking \$300,000



● Fish마켓 매매

성공한 한인들의 발판이 되었던 비즈니스 보스톤 남쪽 번화한 골목에 위치, 연매상 450K 이상, 넓은 주차장, To-go 메뉴로 Extra 수입.

Asking \$100,000

LISTINGS



● 커머셜 건물

보스톤 북쪽에 위치, 1층 식당 2&3층 Residential 아파트, 월 렌트 인컴 \$5,500 Property 텍스 저렴

Asking \$650,000



● 싱글하우스 매매

학교 좋은 카운 카운티에 위치, 뉴잉글랜드 스타일, Colonial 스타일, 3700 Sq. Ft, Full Finished 지하실, 사무실/비즈니스

Asking \$699,900



● 싱글하우스 렌트

캠브리지의 보스톤에서 10분거리, Everett에 위치 All Hard-wood floor, 3 Beds & 2 baths 새로 레노베이션된 하우스, 주차장 7개

Asking 월 \$2,800



● 리테일 가게 매매

대형 마시인 슈퍼마켓내에 입점, 연매수 400만, 4천 평, 안정된 고객 매출, 업종 변경 가능

Asking 가격 문의 바람



● 드랍오프 세탁소

보스톤 북쪽, 좋은 위치와 저렴한 렌트비, 안정된 고객과 매출

Asking \$50,000



● Take Out Seafood 튀김 가게

보스톤 중심 스타일 위치, 독립 상점, 동원 4000 평, 매출 50% 순수익, 연매상 \$300,000이상

Asking \$150,000



● 세탁소매매

보스톤북쪽에 위치, Full plant 세탁소, 안정된고객과매출

Asking \$165,000



● 아파트 렌트

Winthrop 위치, 코건공영가 보스톤 10분거리, 저렴한 렌트비, 주차 2대 가능, 수영장 시설 2 Beds & 1 Bath

Asking 월 \$1,800 (1427 sq)



● 커머셜 빌딩

보스톤 북쪽 시티에 위치, 메인스트림 상점, 주요 세입자를 위한, 5 Units 리테일 스토어 식당, 세탁소, 이발소 등

Asking \$825,000



● 커피샵 매매

보스톤 북쪽 리운, 연매상 20만불 이상, 확보된 단골 고객, 무임없는 렌트비 1200 sq.ft.

Asking \$140,000



● 드랍오프 세탁소

보스톤 북쪽, 교통편, 좋은 위치, Tailoring 수요 높음, 대량 미국 세입자를 위한, 안정된 단골 고객 확보

Asking \$40,000



● 드랍오프 세탁소

보스톤 남쪽, 좋은 위치, Tailoring 수요 높음, 대량 미국 세입자를 위한, 안정된 단골 고객 확보

Asking \$50,000



● 세탁소 단독건물 매매

보스톤 인근에 위치, 단점점 대상, 좋은 위치 및 깨끗한 Complex 인근에 위치

Asking \$1,095,000

3년만에 더 당당해진 기아차 모하비 7000대 예약, 4700만원부터

최고출력 260마력, 최대토크 57.1kgf · m 힘 발휘

(서울=뉴스1) 김상훈 기자 = 기아차 동차가 신차급 부분변경을 거친 프리미엄 대형 SUV '모하비 더 마스터'를 5일 공식 출시, 본격적인 판매에 돌입한다. 지난 2016년 이후 두 번째 부분변경이다. 이미 사전계약 물량만 7000대를 넘어 서며 대형 SUV 시장에서의 돌풍을 예고하고 있다.

기아차는 이날 인천 중구 네스트호텔에서 기아차 관계자와 기자단이 참석한 가운데 모하비 더 마스터 공식 출시 행사를 가졌다. 권혁호 기아차 부사장은 인사말을 통해 "강인하고 당당한 디자인과 압도적 주행성능, 최신 편의사양으로 새롭게 태어난 모하비 더 마스터를 공개하게 돼 기쁘다"고 말했다.

기아차는 특정 능력이나 기술에 전문성을 갖고 능통한 사람을 일컫는 '마스터'란 단어를 모하비 이름에 반영했다. 정통 SUV로서의 본질적인 특징을 갖추고 지난 2008년 첫 출시 후 독자적인 브랜드 자산을 이어온 모하비가 SUV 시장을 선도하는 차량임을 표현한 것이다.

이름만큼이나 모하비 더 마스터는 외형에서부터 대형 SUV로서의 선 굵은 이미지를 강조했다. 전장 4930mm, 전폭 1920mm, 전고 1790mm, 휠베이스 2895mm 등 차체 크기를 갖췄다.

전면부는 넓은 라디에이터 그릴에 볼륨감 있는 후드 캐릭터 라인으로 강인한 이미지를 보여준다. 후면부 전면부와 통일감 있는 버티컬 큐어 리어 램프, 고급스러운 레터타입 엠블럼을 적용해 대형 SUV의 면모를 자랑한다.

성능에서도 대형 SUV 다운 힘과 민



5일 오전 인천시 중구 네스트 호텔에서 열린 '기아자동차 모하비 더 마스터(MOHAVE the Master)' 발표회에서 신형 모하비가 공개되고 있다

첩한 주행성능을 갖췄다. 국산 동급 유일의 V6 3.0 디젤 엔진과 8단 자동변속기가 장착된 모하비 더 마스터는 최고출력 260마력, 최대토크 57.1kgf · m의 강력한 동력성능을 자랑한다.

여기에 든든한 프레임 바디와 새롭게 적용된 랙 구동형 전동식 파워스티어링(R-MDPS)으로 민첩한 조향성능도 강점으로 꼽힌다.

또 전자식 4WD, 차동기어 잠금장치 및 저단기어와 함께 다양한 노면(MUD, SAND, SNOW)의 주행환경에서도 각 상황에 적합한 차량 구동력을 발휘하는 '힘로 주행 모드(터레인 모드 · Terrain Mode)' 기본 적용됐다.

또 후륜 쇼크업소버의 장착 각도를 변경하는 등 후륜 서스펜션 구조를 개선했으며, 바디와 샤시를 연결하는 부위에 고무(바디 마운팅 부위)를 새롭게 바꾸는 등 다양한 상품성 개선으로 안정감 있고 편안한 승차감을 구현했다.

이외에도 모하비 더 마스터에는 첨단

운전자보조장치(ADAS)가 대거 적용됐다. 전방충돌방지보조(FCA)를 비롯, △차로유지보조(LFA) △차로이탈방지보조(LKA) △후방교차충돌방지보조(RCCA) △후측방충돌방지보조(BCA) △후전자주의경고(DAW) 등 다양한 안전사양이 포함됐다.

또 △스마트크루즈컨트롤(SCC) △내비게이션 기반 스마트크루즈컨트롤(NSCC) △고속도로 주행보조(HDA) 등도 이용할 수 있도록 했다.

현재까지 시장 반응은 나쁘지 않다. 모하비 더 마스터는 사전계약을 시작한 지난달 21일부터 이달 4일까지 영업일 기준 11일간 총 7000대가 사전계약됐다. 사전계약 결과 고객 중 약 90%가 상위 트림인 마스터를 선택했다.

모하비 더 마스터는 플래티넘과 마스터 2가지 트림으로 구성되며, 판매가격은 플래티넘이 4700만원, 마스터가 5160만원부터다.

award@news1.kr



나경원 자유한국당 원내대표가 5일 서울 여의도 국회에서 열린 최고위원회의에서 모두발언을 하고 있다

실검 조작 따져 묻겠다 뿔난 한국당, 네이버 항의 방문

나경원, 실검 조작 사실상 방치... 따져 물을 것

(성남=뉴스1) 박병진 기자 = 자유한국당이 최근 조국 법무부 장관 후보자에 대한 '실시간 검색어'(실검) 조작 의혹에 항의하기 위해 5일 오후 경기 성남시 분당구 정자동 네이버 본사를 찾는다.

나경원 한국당 원내대표는 이날 국회에서 최고위원회의를 마치고 기자들과 만나 "조 후보자 관련한 포털 실검 조작이 극에 이르렀다"며 실검 조작을 막을 수 있는 방법과 포털이 사실상(조작을) 방치하는 점을 따져 묻고자 네이버를 방문할 예정"이라고 밝혔다.

앞서 지난 8월 27일 '조국힘내세요'를 시작으로 조 후보자의 임명을 지지하는 네티즌들이 '가짜뉴스 아웃', '한국언론사망', '정치검찰아웃', '법대로조국임명', '검찰쿠테타

'등의 단어를 집중 검색해 네이버' 급상승 검색어' 순위상위에 올리는 '여론전'을 펼쳐왔다.

특히 나 원내대표의 경우 딸이 성신여대에 부정 입학했다는 주장을 담은 '나경원자녀의혹', 부친이 운영했던 사학재단 '홍신학원'과 관련된 '나경원사학비리의혹' 등이 실검 순위에도 오른 바 있다.

한국당 측은 이날 미디어특위를 통해 '실검 조작은 제2의 드루킹 사건'이라는 보도자료를 내는 등 이 같은 조 후보자 지지층의 검색어 띄우기 운동을 조작으로 보고 있다.

한편 네이버 측에선 한성숙 대표가 직접 나 원내대표를 맞이해 실검 조작 의혹을 소명할 예정이다.

pjb@news1.kr

보스톤의 한글교육, 보스톤한국학교가 책임집니다!

- 교재가 확실하다!
- 교사진이 확실하다!
- 한국문화가 확실하다!

첫째,	뉴잉글랜드 유일의 단계별 학습교재 이눔이(Enopi) 교재 사용!
둘째,	교사 경험 3년 이상의 한국, 미국 교사자격증 보유교사 유치!
셋째,	붓글씨, 탈춤, K-POP, 전통놀이, 한국요리 체험학습!

결론은 보스톤 한국학교입니다!

4 years old - 8th grader
BKS 등록금 안내
Tuition: Half Year (15 & 1/2 Saturdays)
Regular Classes:
\$320 (one child)
\$600 (two children)
\$795 (three children)
Afternoon Class: \$195 (lunch included)
개학날: Sep 7, 2019
준비물: 필기도구, 3ring 바인더, 물병, 스낵

31년 전통의 보스톤 한국학교에서 2019-2020 년도

신입생을 모집합니다.

연락처 | 강상철 교장 Email: uno@sangkang.com Tel: 978-509-8708 Web: www.bostonkoreanschool.org

Chelmsford Beauty Academy

로웰에서 5분, 로렌스에서 15분, 벌링턴에서 10분, 앤도버에서 10분 거리

- 경험있는 교사진
- 90% 주보드 시험 통과후 바로 취업
- 풀타임 및 파트타임
- 매달 속눈썹 연장, 속눈썹 리프트, 눈썹 문신 훈련 클래스



뷰티 아카데미 수업 내용 및 시간

에스테틱스: 600시간

페이셜, 왁싱, 메이크업, 속눈썹 연장 등 포함

매뉴큐어리스트 : 100시간

매니큐어, 페디큐어, 아크릴릭 젤, 디핑 파우더 등 포함



60 Chelmsford st #2, Chelmsford MA 01824
978.250.4488 978.987.3766

특스베리 소재 성업중인 네일살롱에서 네일 테크니션 구인중
주급 \$800-\$1000
978.967.6695, 978.987.3766

2개 대형 네일살롱 세일중
12개 스파 페디큐어, 10개 매니큐어 테이블
2 페이셜+ 왁싱 룸, 월마트가 있는 대형 플라자 내(가격 16만불 이상)



크라우저 & 서 로펌

MIAMI • BOSTON • D.C.
이민법/개인상해법 전문

- ✓ 전문인력 취업비자(H-1B)
- ✓ 투자비자(E-2)
- ✓ 주재원 비자(L-2)
- ✓ 투자이민(EB-5)
- ✓ 특기자 비자(O-1, P-1)
- ✓ 가족초청이민
- ✓ 단기연수원비자(H-3)
- ✓ 시민권 신청
- ✓ 취업이민
- ✓ 주방재판
- ✓ 교수/연구직 이민
- ✓ 개인상해(교통사고)



▶ BOSTON Office Tel. 617-566-7979

1309 Beacon Street Suite 300 Brookline, MA 02446 Fax. 617-566-7982

▪ Email : info@stevesuh.com ▪ 홈페이지(국문/영문/중문) : stevesuh.com / suhlawyer.com

▶ MIAMI Office ▪ Tel. 305-372-7776 ▪ 28 W Flagler St Suite 330 Miami, FL 33130

성양푸안 다블뤼 보스톤 한인성당
 聖陽浦安 多不呂 波士頓 韓人聖堂

주일 미사 (Sunday)
 오전 9시 45분 (English)
 오전 11시 (Korean)
 오후 4시 30분 (Korean)

평일미사
 (화) 오전 10시 30분
 (목) 오후 7시 30분

고백성사
 미사 시작 30분전

예비자 환영식
 9월 22일 (주일)

예비신자 교리반
 9월 25일 (수요일) 시작합니다.

45 Ash St. Newton MA 02466 / 617-558-2711
 stadparish@gmail.com / stdaveluychurch.org
 www.facebook.com/stdaveluy

하나님을 기뻐하는 교회 삶을 노래하는 교회

나사렛사람의교회
 KOREAN CHURCH OF THE NAZARENE

주일예배 오전 11시

*"하나님은 가까이 계시합니다.
 나사렛사람의교회도
 가까이 있습니다."*

900 Main Street
 Reading, MA 01867
 보스톤 북쪽
 I-95 Exit 38B
 (Rt. 28N)로 나와서
 2 마일 왼쪽에 있습니다.
 Tel. 781.439.1840

www.npeople.org
 담임목사 유 경 열

HANNDYMAN ANDY **핸디맨 앤디**

플러밍, 변기, 욕조, 전기
 상가, 가정집, 신, 증축
 목수일, 마루, 타일 etc.
 식당 후드팬,
 식당 장비 수리

상담문의 **508.685.7688**

초이스 간판 **간판 및 사인**

LED Sign, Channel Letter,
 Truck Lettering, Banner,
 Poster, Window Lettering,
 Car Sign, All Types of Signs.

617.470.1083
 choisigns@yahoo.com

성경대로 믿으며
 성경대로 가르치고
 성경대로 실천하는 교회

사랑제일교회
 LOVE FIRST
 PRESBYTERIAN CHURCH

담임 목사: 권중삼
 Faith Theological Seminary, M Div.
 New York Univ. M.E.
 한양대학교 대학원
 한기총 대한예수교장로회 미주노회 소속

교회 예배 안내	
주일 예배	오후 2시
주일 학교	오후 2시
전도인 공부	오후 4시
화요 공부	오후 7시
수요 예배	오후 7시
구역 예배	각 구역별

* 모든 예배는 영어로 동시 통역됩니다.
 All services are translated in English simultaneously

461 King St. Littleton, MA 01460 Tel: (978) 696-3293, (978) 844-2404
 www.lovefirstchurch.com

보스톤 서부 장로교회
 Boston-West Korean Presbyterian Church

어머님 마음 같은 교회

주일예배: 오후 2시	주일학교: 오후 2시
중고동부: 오후 2시	대학부모양: 주일 12시
금요기도회: 오후 8시	구역모임: 구역별로

담임목사: 김학수
 www.bostonwestchurch.org

657 Boston Post Road, Weston, MA 02493
 교회 : 781.894.3958 목사관 : 617.969.5809

우스터한인연합감리교회

예수님을 알고
 그를 알리자

<예배시간>
 주일: 오전 10:30
 주일학교: 오전 10:30
 금요기도회: 오후 7:30
 새벽기도회: 오전 6:00(화~금)
 우스터한국학교: 토 9:30~12:30

114 Main St. Worcester, MA 01608
 Fax: 508.799.4488
 http://workmc.org

담임목사: 김현태
 617.780.4178

사업의 시작은
이경해 부동산

Tel 800.867.9000
 Cell 508.962.2689

email: kayleebrokers@aol.com
 www.leebrokers.biz

4989 부동산 매개는
BH HS 버크셔 헤서웨이
 BERKSHIRE HATHAWAY

617-969-사구팔구

www.bhh-sneprime.com

보스톤 봉사회

의료보험안내
 무료세금보고

Tel. 508-740-9188

‘성령 안에서 하나되는 교회’

하나님과 나 사이에 죄로 인해 막혔던 담을 예수님이 무너뜨리셨습니다.
 그 사랑으로 우리도 서로 사랑하며, 그리스도의 몸된 교회를 이루었습니다.
 겸손.. 은유.. 인내.. 사랑.. 용납.. 부끄심에 합당한 삶을 살아야겠습니다.

여러분을 초대합니다.

금요찬양예배 저녁 8:00
주일예배 오전 10:00

주일 예배 오전 10:00
 주일학교, 유스 예배 오전 10:00
 금요찬양예배: 금 오후 8:00
 새벽예배: 월-금 오전 5:30, 토 오전 7:00
 청년모임 주일오후 12:30
 속회모임 수 - 주일 속회별
 중보모임 화, 목 오후 8:00, 주일 오전 9:30
 성경공부 주일 오후 12:30, 수 오전 9:30, 금 오후 9:30

비전 교회
 80 Mt. Auburn St., Watertown, MA 02472 Tel: 617.744.9557
 www.gracevisionumc.org

UMS 신용카드결제 전문 기업 SINCE 1994

**15년동안 한인 비즈니스의
 크레딧 카드 솔루션을 책임져 왔습니다.**

전문성과 기술력으로
 탁월한 한국어 서비스를 제공하는 **UMS**

flex Gift UP SOLUTION

UMS는 뉴저지에 본사를 둔 카드결제 전문회사로서 미 전역에 서비스를 제공하고 있습니다.
 FlexGift 기프트카드 프로그램, 자회사 UP Solution을 통한 POS 시스템, 모바일 결제 시스템 등
 필요한 모든 제품과 서비스들을 제공, 최적의 환경에서 비즈니스를 하실 수 있도록 돕습니다.

UMS 보스톤지사 공식딜러 **이선호**
781.266.7245
617.820.4833

60년 전통 이탈리아 명품 왕실 침대 매그니플렉스 목, 어깨, 허리통증에 탁월한 효과가 입증되었습니다



"누우면 몸의 곡선에 따라 편안하게 바쳐주고 머리에서 발끝까지 서서히 스트레칭 시켜 줍니다."

1 잠자면서 자동으로 스트레칭되며 디스크를 생성시켜 목과 허리통증 치료에 탁월합니다.

2 우주복 재질로 만들어 자동 온도 조절 기능이 있어 전기담요, 전기매트, O 침대 없이도 따뜻하며 전자파에 해가 없이 안전합니다.

3 특수 재질로 어느 부분도 푹 꺼지지 않게 평형을 잡아 주어 움직임이 편안해 쾌적한 잠자리를 만들어 줍니다.

DOLCE VITA COLLECTION COMFORT DUAL 10 FIRM

LEVEL OF COMFORT: FIRM / EXTRA FIRM
COVER: OUTLAST® / VISCOSE
WARRANTY: 20 YEARS
CERTIFICATIONS: OEKO-TEX® / MADE IN ITALY

SUPREMO COLLECTION DIAMANTE DUAL 14

LEVEL OF COMFORT: MEDIUM SOFT / SUPER SOFT
COVER: OUTLAST® / VISCOSE
WARRANTY: 20 YEARS
CERTIFICATIONS: OEKO-TEX® / MADE IN ITALY

MAGNISTRETCH 12

LEVEL OF COMFORT: MEDIUM SOFT
COVER: OUTLAST® / VISCOSE
WARRANTY: 20 YEARS
CERTIFICATIONS: OEKO-TEX® / MADE IN ITALY

MOTION BASE

특별 기능에
대응해 디스크가
인간
UNO PLUS
Adjustable Base

매그니플렉스 매트리스 사용 후기

- 김시몬 (Closter, NJ)
허리통증 때문에 고생을 많이 한 사람입니다. 이전에 보통 매트리스 사용했을 때 스테로이드를 5회 맞아도 병원치료를 다녀도 안났던 허리 통증이 매그니플렉스 사용 후 병의원 치료와 병행 후 빠르게 통증이 없어져서 말에게 하나 더 사셨습니다. 그리고 병원에서 더 이상 스테로이드를 안맞아도 된다고 합니다.
- 김동원 (Livingstone, NJ)
잠자리가 너무 포근한 느낌과 보온이 되는 느낌이 들어요. 아내가 팔하기를 심하게 코를 골던 것도 사라졌다고 합니다. 자고 나면 아주 개운합니다. 제 아내는 깊은 잠을 못 잤는데 이제는 숙면을 취해 너무 좋다고 하네요. 그리고 허리통증도 사라졌다고 합니다.
- 김종현 (Palsades Park, NY)
O형대를 10여년 사용했는데 몇년전부터 목주의와 허리에 통증이 심해져 잠을 제대로 자지 못했는데 매그니플렉스 매트리스를 그 위에 올려놓고 사용 후 잠자리가 편하고, 목과 허리통증이 사라졌어요. 후우면 전기 스위치를 올려려 했는데 신기하게 전기 스위치를 꺼지 않아도 아주 따뜻합니다. 말에게도 사주었는데 너무 편안하고 포근하다고 좋아 합니다.
- Johnny Kim (Rego Park, NY)
매그니플렉스 매트리스에 누우면 너무 편하고 배김이 없어요. 전에는 제가 움직이면 옆에 지는 와이프가 신경이 예민해 잠을 자주 깬데 이제는 옆사람이 움직여도 흔들림이 없어 와이프는 깊은 잠을 잘 수 있어 사용 후 피로가 풀리고 아침에 머리까지 개운 하다고 합니다.
- 임 안젤라 (Norwood, NJ)
이전에 스프링 침대를 사용했는데 허리가 너무 아프고 다리에 쥐기 자주 났는데 매그니플렉스 매트리스를 바꾸고 허리통증도 사라지고 편안한 자세로 깊은 잠을 잘 수 있고 다리에 쥐도 잘 안나고 있습니다.
- 민복선 (Palsades Park, NY)
O형대의 딱딱함이 싫어 매그니플렉스 제품을 사용하니 누우면 허리 곡선을 부드럽게 바쳐주어 아주 편안하고 깊은 잠이 들어 혈액 순환에도 아주 도움이 되는 것 같습니다.

HiTRONS 보스톤 1666 Massachusetts Ave. Lexington, MA 02420 **781-862-6867** www.hitrons.com

NJ Main Branch 1 Remsen Pl, Ridgefield NJ 07657 201-941-0024	Bethel Health - NY 150-24 Northern Blvd, Flushing NY 11354 718-445-2005	Bethel Health - NJ 1475 Bergen Blvd, Fort Lee NJ 07024 1-888-809-1167	PA Branch 1222 Welsh Rd, Unit B5, North Wales PA 19454 215-368-1070	MD Branch 8801 Baltimore National Pike, Ellicott City MD 21043 410-465-7125	Mattress- NJ 470 Broad Ave. Ridgefield NJ 07657 201-941-0010
--	---	---	---	---	--

이 컬럼은 본지의 편집방향과 다를 수 있습니다



윤희경
보스톤봉사회

미국의 첫 노예 안젤라

1619년 8월, 20여명의 아프리카 흑인을 실은 영국 해적선 White Lion이 버지니아주의 제임스타운 앞바다에 나타났다. 제임스타운은 12년 전인 1607년 영국 이주자 집단이 미 대륙에 최초로 세운 마을로, 당시에 1천명 미만의 이주자가 있었다. 해적선은 신고 온 흑인들을 식량과 바꾸고 떠났다. 며칠 후 “Treasurer” 라는 영국 해적선이 2~3명의 흑인을 식량과 교환하였다. 흑인을 구매한 당시 제임스타운의 이주 집단 총관리자와 상인은 “자신들이 흥정할 수 있는 가장 좋은 값으로 샀다고” 하였다. 팔려 온 20여 흑인들 대부분은 당시 수익을 내기 시작하던 담배 재배밭에서 강제 노동을 하였을 것이다. 1624년 호구조사 장부에 “Treasurer에 실려 온 안젤라-니그로” 라는 여자 한 명만의 기록이 발견되었다. 이로써 안젤라는 현재의 미국에 팔린 첫 노예로 알려지게 되었다. 올해로 만 400년이 되는 사소한 것 같은 이 매매로 미국의 노예제도가 정립되고, 남북전쟁을 유발하고, 오늘의 큰 이슈인 인종 문제까지로 번지고 있다.

안젤라는 앙골라 지역에서 납치된 350명의 흑인과 함께 뉴우-스페인 (현재의 멕시코)로 향하는 포르투갈 노예무역선, “바우티스타 호” 에 “인간화물” 로 실렸다. 어디로 가는지도 모르는 불안과 공포에 떨었다. 배 안 가득한 오열과 탄식, 널려진 오물과 역한 공기, 여자들이 당한 치욕과 매질을 참아야 했다. 심지어 병으로 죽은 자가 바다에 버려지는 끔찍함도 목격하였다. 멕시코의 한 광산으로 향하던 자신이 탄 배가 대서양 어디에선가 영국 해적선, White Lion 과 Treasurer의 동시 습격을 받아, Treasurer로 납치되어 제임스타운에서 팔린 것이다. 3~6달 걸리는 지옥 같은 뱃길에 목숨만은 지켰다. 안젤라가 겪은 노예선의 참혹함은 바우티스타호가 목적지인 멕시코 베라크루즈에 도착하였을 때 단 147명의 노예만 살아 남았다는 기록으로 짐작할 수 있다. 1629년부터 안젤라에 대한 기록

은 더 이상 발견되지 않아, 사망한 것으로 추산하고 있다. 노예 10년으로 마감한 애처로운 생이었다.

한편 노예무역으로 포르투갈과 스페인을 비롯한 영국, 네델란드, 불란서, 덴마크 등 서유럽 제국은 막대한 부를 축적하였다. 전형적인 삼각무역을 하였다. 유럽을 떠나 아프리카로 가는 배에는 총, 직물, 말, 비누 등이 주 품목이었다. 다음, 아프리카에서는 흑인을 적재하고 대서양을 건너 브라질, 카리비안, 미 대륙 등에 팔았다. 마지막으로 노예의 강제노동으로 수확한 담배, 설탕, 럼을 신고 유럽에서 파는 것이다. 가장 큰 이득을 챙기는 노예선 선주는 은행 대출로 선박을 건조하고, 노예주로부터 사전 주문을 받기도 하였고, 항해보험을 드는 등 짜임새 있는 경영을 하였다. 당시 참여한 은행과 보험회사 중 오늘날 세계적 회사

로 변신한 기업들도 있다.

1800년 후반 노예무역이 자취를 감출 때까지 대서양을 건너 매매된 흑인 수는 1천 2백 5십만으로 추산된다. 납치 과정, 질병 또는 자살로 인한 사망자까지 합치면 2천만이 넘는다는 통계도 있다. 미국 본토에는 60만이 팔렸다.

노예제도는 고대부터 세계 도처에서 실행되어 왔다. 전쟁포로나 부채가 주 사유였다. 그러나 대서양 노예무역은 400여년이라는 긴 세월을 걸친 대규모 강제이주로 인류 역사상 전례가 없다. 또한 흑인 인종에게 국한된 무차별 노예제도였으며, 영리를 추구한 상행위였고, 노예의 자식은 노예여야만 하는 영구세습이라는 점에서 가장스러운 비인류적 행위였다.

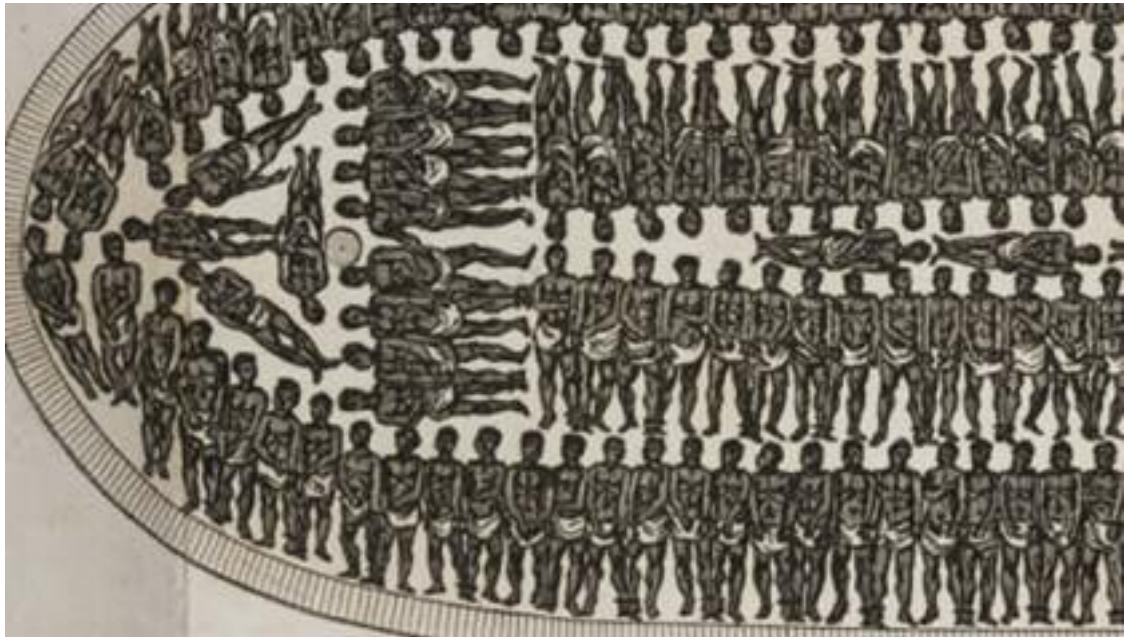

Description of a slave ship (by anonymous artist, 1789)



Susan Ahn 부동산

한인대표 에이전트 #1

고객들의 끊임없는 추천이 증명하는 실력, 신속 정확한 일처리

MULTI MILLION DOLLAR SALES. TOP PRODUCER #1 AGENT



보스톤 최고 명성의 부동산 회사 Centre Realty Group에 소속되어 있고, 20년 넘는 미국 생활과 부동산 노하우로 부동산 구매, 매매, 투자건물, 렌트를 찾아 드립니다. 한국에 계시는 고객은 계약을 하고 바로 입주하실 수 있도록 도와 드립니다.

Cell: 339.224.1512

Kakao ID: susan1223
Email: susan.ahn@centrerealtygroup.com

1280 Centre St.
Newton, MA 02459





Jay Lee

Newstar JBL Realty in Boston



잘 하겠습니다!

• 미주 최대 한인 부동산
• 고객과 함께 성장하는
뉴스타 JBL부동산

신뢰와 경험을 바탕으로 부동산 전문가들이 도와 드립니다

FEATURED LISTINGS (문의: 애나 정 617.780.1675)

 <p>East Cambridge New condominium에서 편리하고 멋진생활을 즐기시길 바랍니다.</p> <p>55세대 Residential 7층 건물. 2bed만 Available. 입주와 투자용으로 최고의 위치 Lechmere 0.3miles MGH 1.5 miles Harvard University 2miles</p> <p>ASKING \$899k - 1199k</p>	 <p>Woburn's Newest Luxury farmhouse Condominium (Townhouse)에서 전원생활을 즐길 기회를 잡으시기 바랍니다.</p> <p>총112세대, 1층 9 foot ceiling과 open concept floor plan. 2bed, 2bath이상</p> <p>ASKING \$600,000-\$800,000</p>
---	--

주택매매 전문, 상용건물, 투자, 사업체 아파트렌트, 부동산개발 투자상담 환영

금주의 LISTINGS

 <p>Nail Salon 메니큐어 10, 페디큐어 10 별링턴 15개 상가가 밀집된 성업중인 Nail Salon</p> <p>ASKING \$95,000</p>	 <p>보스턴 서쪽 한국식당 23년 오너가 직접 운영 고정 고객을 많이 확보</p> <p>ASKING \$80,000</p>	 <p>보스턴 북쪽 세탁소 매매 30년 이상된 대형 물안에 위치. 고정 고객과 안정된 매상. 하이드로카본. Full plant.</p> <p>ASKING \$19,9500</p>
 <p>보스턴 남쪽 성업중인 세탁소 매매 고정손님 확보</p> <p>ASKING \$99,000</p>	 <p>Belmont 성황중인 Nail salon 주인 리타이어, 6 manicure, 6 pedicure, Cash \$90,000,</p> <p>ASKING \$120,000</p>	 <p>새로이 설립되어 성업중. 무한한 가능성. 알링턴 Nail Salon & Spa</p> <p>ASKING \$375,000</p>



WE ARE RECRUITING NEW AGENT
NOW HIRING

뉴스타 JBL 부동산과 함께 하실 새로운 가족을 찾습니다.



애나 정
617.780.1675

오성빈
978.505.3736

SOLD

1. 퀴지 마리나 베이 고급 1 B/R 콘도 **SOLD**
2. Condominium in Billerica 3 B/R, 2 Bath, \$280,000 **SOLD**
3. Drop Shop in Somerville \$30,000 **SOLD**
4. Condominium in Andover, 3 B/R, 2 1/2 Bath **SOLD**
5. Nail salon in Dedham **SOLD**
6. Brighton 1 Bedroom condominium **SOLD**
7. Dedham Single Family House, 6 Bed/4 bath **SOLD**
8. Boston Fenway Condominium, \$668,000 **SOLD**
9. Arlington Single Family House, \$1,495,000 **SOLD**
10. Quincy Single Family House 4 Bedroom **SOLD**
11. Dedham Single Family House \$745,000 **SOLD**
12. Drop shop in Newton \$49,000 **SOLD**

LISTINGS

 <p>North Andover 성업중인 풀 플랜트 세탁소</p> <p>ASKING \$130,000</p>	 <p>보스턴 서쪽 네일샵 안정된 수입, 고정손님 확보</p> <p>ASKING \$170,000</p>	 <p>캠브리지 비어 와인 팩캐지 store</p> <p>ASKING \$200,000</p>
---	---	---

Direct: **Jay B. Lee 781.654.5281**
jayblee@newstarrealty.com

TEL.617.467.5218 FAX.617.467.5273
www.newstarrealty.com 19 Needham St. Newton, MA 02461

스크린 부활 '나쁜녀석들: 더 무비'

마동석→장기용 新캐릭터 열전

(서울=뉴스1스타) 정유진 기자 = 캐릭터 열전이 펼쳐졌다. 기존 멤버인 마동석과 김상중, 신규 멤버인 김아중과 장기용까지 각 캐릭터가 돋보이는 '나쁜 녀석들: 더 무비'는 드라마의 매력을 그대로 살린 범죄 액션 영화였다. '나쁜 녀석들: 더 무비'는 OCN 드라마 '나쁜 녀석들'의 영화 버전이다. 교도소 호송차량이 전복돼 범죄자들이 탈주하는 사건이 벌어진 가운데, 오구탁 반장 과거 함께 활약했던 전설의 주먹 박용철을 다시 찾아가고 감성 사기꾼 박노순과 전직 형사 고유성을 영입해 새로운 팀을 꾸리면서 벌어지는 일을 그린다.

손용호 감독은 "드라마의 세계관을 가져와서 브라운관에서 보기 힘든 스케일과 큰 액션, 조금 더 밝아진 코미디를 중점으로 봤다. 캐릭터들의 선명성을 주기 위해 가장 노력을 많이 했다"고 밝혔다.

또 영화화 계기에 대해 "원작의 팬이기도 했다. 그래서 모험적인 마음으로 시작했다. 처음 시작해야겠다 생각한 것은 '나쁜 놈들이 나쁜 놈을 잡는다'는 콘셉트가 재밌었다"면서 "캐릭

터를 정확하게 세우면 액션감도 현실보다 조금 더 위로 띄울 수 있지 않을까 생각했다. 영화 만들 때는 스케일감과 액션의 크기를 많이 키우려고 노력했다"고 설명했다.

영화에서는 드라마에서와 같이 마동석이 전설의 주먹 박용철, 김상중이 나쁜 녀석들의 설계자 오구탁을 연기했다. 더불어 김아중이 감성 사기꾼 박노순 역을, 장기용이 과실 치사로 형을 살다 오구탁의 부름을 받는 형사 출신 독종 신입 고유성 역으로 새롭게 합류했다.

김상중은 "오늘 전편을 처음으로 다 봤다. 긴장했고 설레는 마음으로 영화를 봤다. 늘 하고 나면 조금 더 잘할 수 있었다는 생각을 갖고 영화를 만들었다"고 소감을 밝혔다.

더불어 "저는 드라마를 통해 오구탁이라는 인물을 한번 해봐서 이번 영화 하는데 새롭게 캐릭터 준비에 대해서는 이득을 봤다. 드라마와 영화 속 모습은 상황이 많이 달라졌다. 이제는 팔도 없고 병도 걸렸고 그런 상태에서 다시 미친개 모아서 나쁜 놈들 모아야 하는 상황이다"라며 "연기는 어렵지 않

았지만 드라마에서 보여주지 못했던 섬세함을 조금 더 보여드리고 싶었다"고 영화의 차별화 포인트를 설명했다.

배우들은 하나같이 입을 모아 마동석에 대한 그리움을 표했다. 김아중에 이어 김상중은 "마동석이 많이 생각난다. 조금 전에 문자를 주고 받았다. 열심히 하고 있다고 오늘 '동석하지 못해서 미안하다고 하더라'고 '아재 개그'를 펼치기도 했다.

장기용 역시 마동석을 언급하며 "선배님의 위트를 좋아한다. 농담, 윗트, 재치를 좋아하는데 현장에서 제 귀로 눈으로 듣고 보고 하니 그런 애드리브와 윗트도 일일이 계산하면서 하더라. 정말 대단하다 하는 것을 느꼈다"고 말했다.

그러면서 "현장에서는 많이 어쭈뻐했다. 첫 영화다 보니까 긴장하거나 할 때가 많았는데 마동석 선배님이 옆에서 큰형님처럼 든든하게 잘 챙겨준 기억이 있어서 감사하게 생각한다"고 덧붙였다.

김상중은 새롭게 합류한 두 배우의 캐릭터와 연기를 칭찬했다. 그는 "새롭게 합류한 배우들이 본인들이 알아야 할 몫을 200% 잘했고, 칭찬해주고



싶고, 잘했다고 말해주고 싶다. 나쁜 놈을 더 나쁘게 잡는 게 합을 더 잘했으면 좋겠다"고 덧붙였다.

한편 '나쁜 녀석들: 더 무비'는 9월 11일 개봉한다. aluemchang@news1.kr

9월 8일 - 9월 14일

재미로 보는 주간 운세 지문 철학원

www.askjiyun.com
213-739-2877



<p>쥐띠 다 살아봐야 안다는 말이</p> <p>● 운수: 현재 상황만 가지고 속단하지 마세요. 인생이란 다 살아봐야 안다는 말이 있습니다. ● 금전: 들어오는 것에 비해서 써야 할 일이 더 많으니 나가는 돈이 많을 것입니다. 급한 순서를 정해서 지출해야겠습니다. ● 애정: 쉽게 바뀔 수 있는 것이 아닙니다. 있는 그대로를 계속해서 봐줄 자신이 없으면 이제는 결론을 내려야 합니다. 84, 72, 60, 48, 36년생은 8, 13일 길일, 9, 10일 주의.</p>	<p>소띠 청명하게 갠 하늘처럼</p> <p>● 운수: 모처럼 마음의 여유가 생기면서 심신에 평화가 찾아올 것입니다. 청명하게 갠 하늘처럼 머리도 맑아지는 것 같습니다. ● 금전: 차츰 소득이 증가할 것입니다. 금전유통이 수월하게 잘 풀리니 열심히 일한만큼 보람을 느끼게 됩니다. ● 애정: 머릿속으로 생각하는 것만으로 아무 것도 이룰 수 없습니다. 머뭇거리지 말고 과감하게 행동으로 옮겨보세요. 85, 73, 61, 49, 37년생은 9, 12일 길일, 10, 13일 주의.</p>	<p>범띠 미리 확인을 하고</p> <p>● 운수: 예약이나 약속한 것이 있으면 미리 확인하고 움직이세요. 괜히 헛걸음을 할 수 있습니다. ● 금전: 이대로 더 이상 유지하는 것은 무리이니 뭔가 변화를 시도해야 합니다. 대비책을 마련하는 것이 급선무입니다. ● 애정: 좋았을 때는 그런대로 견뎌낼 수 있었어도 여러 가지 상황이 힘들어지면 더 이상 참고 살기 싫다는 생각이 들기 마련입니다. 86, 74, 62, 50, 38년생은 10, 14일 길일, 8, 11일 주의.</p>
<p>토끼띠 기대와는 다르게</p> <p>● 운수: 기만하 두면 기분이 점점 더 가라앉게 됩니다. 우울함을 떨쳐버리기 위한 노력을 해야 할 것입니다. ● 금전: 남을 믿고 돈거래를 하면 손해가 따를 것입니다. 적은 돈이라도 일체 거래하지 마세요. ● 애정: 좀 나아질까 하는 기대와는 다르게 현실은 점점 더 힘들어집니다. 자신이 한 선택에 대한 책임감 때문에 쉽게 결정을 내리지 못하고 있습니다. 87, 75, 63, 51, 39, 27년생은 11, 14일 길일, 9, 12일 주의.</p>	<p>용띠 뜻밖의 귀인을 만나거나</p> <p>● 운수: 세상 돌아가는 것이 다 내 마음 같지 않고 쉽지 않지만 여유를 가지면 뜻밖의 귀인을 만나거나 풀립니다. ● 금전: 말 한마디에 천 냥 빚을 갚는다는 말을 생각하세요. 어떻게 말하느냐에 따라서 내 손으로 들어오는 것이 크게 다를 것입니다. ● 애정: 구관이 명관입니다. 새로운 것만 찾지 말고 오랫동안 내 곁에 있는 것을 소중하게 여겨야 합니다. 88, 76, 64, 52, 40, 28년생은 8, 12일 길일, 10, 13일 주의.</p>	<p>뱀띠 믿음을 보여주어야</p> <p>● 운수: 때로는 자신이 옳다고 판단하면 끝까지 밀고 나가는 뚝심이 필요하기도 한 것입니다. 지금은 자신에게 유리한 상황으로 돌아옵니다. ● 금전: 추진해오던 계약이나 거래가 성사될 것입니다. 지금 시장이 점차적으로 나아지고 있으니 희망도 보입니다. ● 애정: 우선은 믿어주어야 합니다. 이쪽에서 믿음을 보여주어야 상대도 뭔가를 보여줄 것입니다. 89, 77, 65, 53, 41, 29년생은 9, 13일 길일, 11, 14일 주의.</p>
<p>말띠 가만히 있는 것이 정답</p> <p>● 운수: 지금은 가만히 있는 것이 정답입니다. 직접 나서서 도움 줄 수 없다면 차라리 아무 말도 하지 말고 지나가세요. ● 금전: 생각지도 않은 지출을 하게 됩니다. 꼭 써야 하는 물건이 고장이 나가거나 더 이상 쓸 수 없게 될 수 있습니다. ● 애정: 이미 아픈 상처를 다시 들춰내는 것은 아무 의미도 아무 도움도 되지 않는다는 것을 기억해야 합니다. 90, 78, 66, 54, 42, 30년생은 10, 14일 길일, 12, 13일 주의.</p>	<p>양띠 변화를 시도해야 발전이</p> <p>● 운수: 생각보다 일이 잘 진행될 것입니다. 혹시라도 만나주지 않을까 염려하던 사람도 만나게 됩니다. ● 금전: 편한 것에 안주하면 발전이 없습니다. 약간의 불편함을 감수하더라도 변화를 시도해야 발전이 있고 재물이 들어옵니다. ● 애정: 사적인 사람이 아니었지만 자신도 모르는 사이에 어느덧 가랑비에 옷 젖듯이 마음이 서서히 움직이게 됩니다. 91, 79, 67, 55, 43, 31년생은 8, 11일 길일, 9, 13일 주의.</p>	<p>원숭이띠 공통 관심사를 발견</p> <p>● 운수: 뒤처지기보다는 앞서가고 싶기 마련입니다. 내가 먼저 조금만 양보하면 민사가 편해집니다. ● 금전: 힘들 것이라고 생각했던 일을 해낼 수 있었습니다. 어렵게 얻은 것이어서 더 소중하고 가치 있게 느껴질 것입니다. ● 애정: 서로의 공통 관심사를 발견하게 됩니다. 상대에 대해 아는 것이 많아지는 것만큼 두 사람의 사이의 간격도 좁혀집니다. 92, 80, 68, 56, 44, 32년생은 9, 12일 길일, 11, 14일 주의.</p>
<p>닭띠 만족하면서 지나가야</p> <p>● 운수: 다른 사람이 주는 정보에 의존해서 중요한 결정을 내리지 말아야 합니다. 실질적으로 돌아오는 결과는 크게 다를 수 있습니다. ● 금전: 들어오는 것이 있으나 나가는 것도 많을 때입니다. 지금은 현상 유지에 만족하면서 지나가야 할 것입니다. ● 애정: 사람을 잘 가려서 만나야 합니다. 같이 다니는 사람 때문에 같은 사람 취급을 받을 수 있습니다. 93, 81, 69, 57, 45, 33년생은 8, 13일 길일, 12, 14일 주의.</p>	<p>개띠 전혀 다른 방향으로</p> <p>● 운수: 모두를 만족시켜줄 수 없는 것이니 누군가는 불만이 생길 수밖에 없는 것입니다. 편하게 생각하세요. ● 금전: 큰 소득을 바라면서 욕심내기보다는 현재 가지고 있는 것을 지키는 것에 더 신경 써야 합니다. ● 애정: 혼돈의 계절의 한 가운데 서 있습니다. 마음과 행동이 전혀 다른 방향으로 움직이고 있으니 스스로도 제어하기 쉽지 않습니다. 94, 82, 70, 58, 46, 34년생은 8, 14일 길일, 10, 13일 주의.</p>	<p>돼지띠 새로운 바람과 변화가</p> <p>● 운수: 용기를 내야 할 때입니다. 새로운 바람과 변화의 흐름이 오고 있으니 자연스럽게 따라가는 것이 좋습니다. ● 금전: 크게 욕심만 부리지 않는다면 무난하게 지나갑니다. 나름대로 만족할만한 수입이 따라올 것입니다. ● 애정: 지나치게 타인의 시선을 의식하지 마세요. 내가 생각하는 것과 달리 다른 사람들은 그리 관심을 갖고 있지 않습니다. 95, 83, 71, 59, 47, 35년생은 12, 13일 길일, 8, 14일 주의.</p>

구인

광고 문의 617-254-4654

9/20
벨몬트에 있는 세탁소에서 일하실 분 구합니다.
타운터 파트타임 1명, 풀타임 1명.
T. 617-309-6140

6/14
뉴장수 갈비에서 웨이추레스 구합니다.
(Full Time 또는 Part Time 모두 가능)
T. 781-272-3787

사고 팔고

광고 문의 617-254-4654

생활서비스

광고 문의 617-254-4654

장 음식 주문

- 김밥 및 떡 전문
- 생일잔치, 교회모임
- 돌, 회갑, 계모임 음식
- 대학교 파티, 결혼식
- 저렴한 가격
- 맛있고 풍부한 음식

Tel: 781-648-0584

'책 읽어드립니다' 설민석 · 전현무 · 이적 · 문가영 출연

(서울=뉴스1스타) 고승아 기자 = '요즘책방: 책 읽어드립니다'가 24일 처음 방송된다.

오는 24일 오후 8시10분 처음 방송될 tvN 신규 프로그램, TV로 읽는 독서 수다 '요즘책방: 책 읽어드립니다'(연출 정민석)는 읽고 싶어 구입했지만, 살기 바빠서, 내용이 어려워서, 혹은 생각보다 재미가 없어서 완독하지 못한 스테디셀러 책들을 알기 쉽게 풀어주는 프로그램이다. '어쩌다 어른'을 연출한 제작진과 설민석 강사가 '책'을 주제로 의기투합한 콘텐츠인 것은 물론, 연예계 엘리트로 꼽히는 전현무, 이적, 문가영이 출연을 확정했다.

책을 읽어야 한다는 생각에, 책장의 빼곡한 책들을 마음 속의 짐처럼 지고 살아가는 현대인들에게 설민석 강사와 전현무, 이적, 문가영은 친절한 안내자가 되어줄 예정. '두껍고' '어려운' '스테디셀러 책의 내용을 귀에' '속' 들어오도록 알기 쉽게 정리

해 읽어주며 '죽은 책도 살려내'는 '전설적 독서가의 면모를 뽐낼 것으로 기대된다.

'국민 역사 선생님'으로 통하는 설민석 강사는 책 속 역사 이야기는 물론, 어려운 책은 쉽게 정리하고, 가벼운 책은 깊게 짚어주며 시청자들에게 책 속의 길을 알려준다. 언론고시 능력자로 불리는 전현무는 인문학적 지식과 통찰력을 바탕으로, 대한민국 대표 유망시인 이적은 지성과 감성을 겸비한 그만의 예리함으로, '논어를 사랑하는 14년차 배우' 문가영은 솔직하고 따뜻한 시선으로 각자의 마음에 닿은 책 속의 세계를 다채롭게 펼쳐낸다.

더불어 방송에 앞서 공개된 티저 영상에서는 '냄비 받침'이나 '파리채' 정도로 활용되던 책들에게 "그동안 몰라봐서 미안해"라고 사과를 전하는 여성의 모습과 함께 "알고는 싶지만 읽기는 어려웠던 책, 이제 제가 대신 읽어드릴게요"라고 말하는



설민석, '미안해하지 말고 이제 같이 읽어요'라고 제안하는 이적의 모습이 담겨 눈길을 끈다. 한편 '요즘책방: 책 읽어드립니다'는 tvN이 하반기 새롭게 선보이는 'tvN 인사이트(Insight)'의 첫번째 라인업이다. 'tvN 인사이트'는 '책 읽어드립니다'를 비롯해 다양한 포맷으로 변주한

'SHIFT' 등을 지속 런칭하며 분야와 장르에 구애받지 않는 콘텐츠를 개발할 계획이다. 설민석, 전현무, 이적, 문가영이 출연하는 '요즘책방: 책 읽어드립니다'는 오는 24일부터 매주 화요일 오후 8시10분 tvN에서 방송된다.
seunga@news1.kr

'라스' 선미 "왜 이렇게 잘 되는지 모르겠다" 솔직 고백

(서울=뉴스1스타) 이지현 기자 = 가수 선미가 솔직한 고백을 했다.

선미는 4일 오후 방송된 MBC 예능 프로그램 '라디오스타'에 게스트로 등장, MC들로부터 신곡 '날라리'도 음원 차트를 '올킬'했다는 말을 들었다.

이에 선미는 씩스러위하며 "왜 이렇게 잘 되는지 잘 모르겠다"고 솔직하게 털어놓 눈길을 모았다. 또한 "안 될 수도 있는데 하늘이 도와주는

느낌이다"면서 웃었다.

이를 들던 MC윤종신은 "이거 되게 재미있다. '난 왜 안 되지 않지?' 이러는 거 아니냐"고 해 폭소를 안겼다.

이후 선미는 "'날라리'라는 말이 비속어가 아니더라. 태평소를 다르게 부르는 말이다. 그래서 태평소 소리로 시작한다"며 "1위를 하면 상모 돌리면서 노래를 부르려 한다"고 설명해 눈길을 모았다.

lll@news1.kr



다문화 선교교회

Intercultural mission Church

담임 목사: 김동섭(Sam Kim)

가족 영어예배 사역

2세, 3세들을 위한 영혼의 쉼터



57 PETERS ST, NORTH ANDOVER, MA 01845

“광고는 영화다”
동영상 광고 전문제작 유튜브 / TV / 모바일
Nabis Studio
6177565744
ozio@hotmail.com
175 Harvard Ave, Allston, MA 02134
이벤트사진, 여권사진, 그래픽디자인 서비스

OTK 김원태 건축사
Registered Architect • NCARB • CDT • LEED AP
MA Licensed Real Estate Salesperson

건축 & 시공

20년 이상의 전문적인 경험
매사추세츠 건축사 전문 라이선스 보유
독일 프랑크푸르트 대학교 건축학과 졸업
기획 · 설계 · 허가 · 시공 · 관리
각종 건물 신축 · 증축 · 개축

We can Design Build your home!
Please call us for your major and mid-size renovation and new build projects.

otk212@gmail.com 617.620.8242

No handyman jobs, please.

© 2019 OTK DeCon Group

신영의 세상 스케치

710회

이 칼럼은 본지의 편집방향과 다를 수 있습니다



시인 신영은 월간[문학기]로 등단, 한국[전통문화/전통춤] 알리기 역할 등 활발한 활동을 하고 있다.

skyboston@hanmail.net

흔들리며 피는 꽃

도종환님의 '흔들리며 피는 꽃' 시편을 읽고 또 읽으며 며칠을 깊은 생각에 머물러 있다. 그대 시인의 가슴이 아니더라도 인생의 여정에서 만나는 삶은 생각처럼 그리 만만치 않음을 깨닫는 오늘이다. 서로 부딪히면서 스치는 인연에 웃음과 울음을 내고 생체기도 그어가며 그 상처를 보듬으면서 그렇게 서로 치유하며 사는가 싶다. 이 세상에서 홀로이지 않은 것이, 외롭지 않은 것이 그 무엇 하나라도 있을까. 서로 마주 보고 있어도 외롭고 고독한 것은 애써 변명하지만, 세상과 마주할수록 사람과 마주할수록 더욱 깊이 사무치는 것은 어쩔 수 없는 지병인가 싶다.

흔들리며 피는 꽃

도종환

흔들리지 않고 피는 꽃이 어디 있으랴
이 세상 그 어떤 아름다운 꽃들도
다 흔들리면서 피었나니

흔들리면서 줄기를 곧게 세웠나니
흔들리지 않고 가는 사람이 어디 있으랴
젖지 않고 피는 꽃이 어디 있으랴
이 세상 그 어떤 빛나는 꽃들도
다 젖으며 젖으며 피었나니
바람과비에 젖으며 꽃잎 따뜻하게 피었나니
젖지 않고 가는 삶이 어디 있으랴

사람으로 상처받고 고통을 받는다고 할지라도 또한 그 상처를 치유받을 수 있는 것은 다름 아닌 사람 속에 있는 따뜻한 사랑이다. 우리는 어쩔 수 없이 이처럼 부대끼며 살고 쓰러지고 일어서고 일으켜 주며 사는 것이다. 혼자서는 살 수 없는 이 세상 네가 있어 내가 있고, 내가 있어 네가 있는 우리의 세상 인 까닭이다. 그래서 살 만한 세상 살아볼 만한 가치가 있는 세상이 아닐까 싶다. 저 들꽃을 보면 마음이 평온해져 오지 않던가. 삶이 버겁다고 느껴질 때는 언제나처럼

하늘을 본다. 그 무엇과도 경계 짓지 않아 좋은 파란 하늘과 하얀 뭉게구름을 보면 마음의 평안을 찾는다. 내 곁에 있는 것들도 모두가 하늘을 향해 얼굴을 마주한다. 바람에 흔들리는 나무도 들꽃과 들풀도 햇살 가득한 하늘을 향해 고개를 든다. 자연과 함께 마음을 마주하면 속에 가득 찬 욕심이 조금씩 녹아내린다. 그들과 함께 호흡하는 나의 숨결을 느낄 때면 더 바랄 것이 없는 깊은 평안을 만난다.

"흔들리지 않고 피는 꽃이 어디 있으랴" 참으로 고운 시어에 눈물이 고인다. 하도 맑아 시린 느낌이다. 아, 시인은 행복하구나! 어찌 저리도 맑디맑은 영혼을 노래했을까. 지금까지 살아오면서 흔들리는 들꽃을 얼마를 보았던가. 저 흔들리는 꽃에서 바람을 보고 비구름을 보았을 시인의 맑은 영혼이 가슴 속을 파고든다. 그대 피고 지는 꽃을 보면 우리네 삶과 어찌나 닮았던지! 가끔 들꽃과 들풀과 마주하면 인생의 긴 여정을 미리 그림으로 그려본다.

"흔들리지 않고 가는 사람이 어디 있으랴"

어찌 이리도 사유 깊은 노래를 부를 수 있을까. 그대 사랑이란 이처럼 가슴 아파 견딜 수 없어 죽을 것만 같은 것이리라. 그대도 죽지 못하고 살아 또 마주하는 삶이 인생이 아니겠는가. 사랑이란 보내는 가슴이나 남아 있는 가슴이나 떠나는 가슴이나 모두가 아픈 것이다. 살면서 가슴 한편에 시린 사랑 하나쯤 남겨두지 않은 사람이 어디 있을까. 그렇게 시린 가슴 다독이며 가다 보면 또 다른 사랑이 찾아오고 행복에 겨워하는 그런 것이 진정한 사랑은 아닐까.

"젖지 않고 가는 삶이 어디 있으랴" 모두가 행복을 원하고 달라고 한다. 도대체 행복이란 것이 무엇이기에 모두가 원하는 것일까. 행복의 색깔은, 모양은 도대체 어떤 것일까. 이제는 인생이란 것이 어떤 빛깔인지를 어렵듯이 알아간다. 그 어떤 삶일지라도 평범한 삶이란 어렵다는 것을 이제야 깨닫는다. 내가 원하던 원치 않던 간에 느닷없이 들이닥치는 삶이 누구에게나 있다는 것이다. 삶은 그래서 슬픔도 행복도 따로이지 않는 생각을 한다.



한담객설閑談客說: 합구필분습久必分



김화옥
보스톤코리아
칼럼니스트

우주는 여전히 팽창중이다. 팽창후에는 수축인바 수축 다음엔 소멸일 수도 있겠다. 걱정할 필요는 없다. 우리가 지구에 발 붙이고 사는 동안 수축은 없다. 소멸도 없을 것이다. 내가 장담한다.

삼국지에 나온다. 합구필분이면 분구필합이라 했다. 천하대세는 합쳐진다면 헤어진다. 한편 헤어졌다면 반드시 합쳐 진다는 말이다. 세상은 영구히 합습과 분분이 계속 반복된다는 말이다.

중국은 통일국가를 오래전 이루기도 했다. 중세만 빠져본다. 몽고족의 원나라를 시작으로, 명나라, 청나라로 이어졌다. 모두 중국 중

원을 지배한 제국이었다. 무려 천여년 가까이 지속된 거다. 현대에도 그러하다. 광대한 중국 땅을 오직 중국이 지배하고 있다. 하지만 아직도 확장과 팽창에 열을 올린다. 합습만 있을뿐 분분은 아예 용납치 않는 거다.

미합중국美合衆國은 중국과는 사뭇 다르다. 미국은 50여개주(州, state)가 각자도생하고 있는듯 보이기 때문이다. 연합이고 연방이다. 합은 합인데, 그렇다고 분도 아니다. 분이며 합인게다.

각두기는 맛도 있다만 재미도 있다. 각두기 무우는 크게 썰어 큼직하다. 한입에 베어 물기가 쉽지 않다. 큼직한 분분인게다. 이유야 간단

하다 들었다. 양념을 묻혀야 하는 표면적이 적어지기 때문이다. 그런데 작게 썰면 표면적은 늘어난다. 따라서 묻혀야 할 양념이 더 들어가는 거다. 이준호시인 이다.

눈 시리도록 매운 것들로만
웃을 덮어 주었다.
눈물겹도록 짠 내 나는 것들로만
이불을 만들어 주었다.
그리고는 살짝 감싸주었다.
...
(이준호, 각두기 중에서)

동북 아시아 정세가 심상치 않다. 한국과 일본은 서로 각을 세우고 있다. 북한은 한국을 향해 미사일을 발사해 무력시위 중이다. 미국과 중국은 끝날 줄 모르는 무역분쟁이 한창이다. 한편 일본은 미국을 등에 업은듯 싶다. 피차 물고 물린 형세인게다. 한동안 느슨하다만 합습이었는데, 이제 분분으로 가는 모양새인게다. 그런데 백색국가는 뭐고 지소피아는 뭐가? 아리송하다.

각두기는 역시 큼직해야 한다. 설렁탕과 조화로운데, 내 입맛이다.

그들을 흠여 보내시고 (마가 8:9)



정관장 천복으로 더 귀하게!

정관장 천복에는 한 방울의 타협도 섞이지 않은 120년 바른 원칙이 담겨 있습니다. 원산지까지 직접 관리하고 여덟 단계로 거듭 검증하고, 녹용탕까지 담아낸 정관장 천복- 소중한 건강은 정관장 천복으로 더 귀하게 챙기십시오.



120년 녹용의 원리를 계승하다
정관장 천복

120년 바른길,
더 건강한 내일로

정관장 홍삼달임액으로 더 진하게!

정관장 홍삼달임액에는 한 방울의 첨가물도 더하지 않은 120년 바른 원칙이 담겨 있습니다. 첨가물 없이 100% 순수 홍삼만 달여내, 홍삼 본연의 깊고 진한 맛과 향이 담긴 정관장 홍삼 달임액- 소중한 건강은 정관장 홍삼달임액으로 더 진하게 챙기십시오.



120년 후려의 공작을 계승하다
정관장 홍삼달임액

정관장 6년근 홍삼만
100% 순수하게

말미 기준이 자라는 6년
인삼을 분할하는 시간 6년
정관장 6년근 홍삼에는
8년의 함량이 담겨있습니다

면역기능 강화

예방적 관리를 위한 면역 기능 강화

기초 체력 향상

지구력과 인내력을 조속시켜
기초 체력의 기준을 향상

신진대사 강화

자연스럽게 체온을 활성화하여 신체
기능과 체력 전환이 순조롭게 작동

피로 회복

정신적 육체적 안정성을 유지하여, 스트레스
내성을 높이고 건강 기능의 균형 유지

혈류 개선 효과

건강한 신체 리듬을 활성화하면서 신체 각 부위
신소와 영양분 공급을 위한 혈류 개선

피부 개선

항노화 작용을 통해
문기있고 건강한 피부 상태 유지

**추석엔
마음을
주세요**

함께 나누는 한가위

정관장으로 더 건강하게

Event 1

홍삼정 240g 구입시
100g 홍삼정 Mild 증정



Event 2



홍삼달임액 / 천복에브리타임 구입시 **5포 추가증정**

\$200 이상 구입시 화애락 본 10포 무료 증정

\$300 이상 구입시 화애락 본 20포 무료 증정

행사기간 : 8월 23일부터 9월 15일까지

보스톤 정관장 브랜드스토어 781-238-0303

전화주문 서비스 FEDEX 로 주문 후 1-2일 후에 편하게 받으세요
\$100 이상 주문시 무료배송

✓ 타주로도 배송 해드립니다



3 Old Concord Rd.
Burlington, MA 01803

원형극장과 개구리?

철인 황제 마르쿠스 아우렐리우스는 자질이 부족한 아들 콤모두스 대신 그가 친아들 처럼 아끼던 장군 막시무스에게 황제의 자리를 넘겨주고자 했다. 이에 질투와 분노를 느낀 콤모두스는 황제를 살해하고 정적 막시무스의 온 가족을 몰살시킨다. 가족을 모두 잃고 혼자 살아남은 막시무스는 노예로 전락하고 검투사가 되어 마침내 황제 콤모두스가 개최하는 경기에 나서게 된다. 복수심에 불타는 막시무스는 자신이 사랑하는 사람이자 황제의 누이인 루실라가 보는 앞에서 마침내 콤모두스를 죽이게 된다. 영화 <Gladiator>의 줄거리이다. 러셀 크로의 연기도 불만하지만 역사에 관심이 있는 사람이라면 장대한 원형극장, 로마인들의 복식과 무기, 파란만장한 로마사의 한 측면을 들여다보는 재미를 만끽할 수 있다.

원형극장은 amphitheater라 한다. 참 이상하다. 라틴어 어근 amphi-는 ‘둘, 양쪽’이란 뜻인데 원형극장을 왜 이렇게 부르는 것일까? 이 단어는 예술과 문학의 원조 그리스에서 온 것이다. 그리스의 극장은 무대가 있고 무대 양쪽으로 객석이 반원형으로 펼쳐지는 구조이다. 로마의 원형극장은 그리스식의 극장과는 달리 반원형의 극장이 무대 뒤쪽에도 있기 때문에 극장이 이중으로 있다는 의미에서 amphi-theater라 불리게 된 것이다.

그리스어 amphi-와 라틴어 ambi-는 ‘둘, 양쪽’이란 뜻을 가진다. 개구리나 뱀과 같은 양서류는 물과 물에서 살기 때문에

amphibian(양서류)라 불린다. ambassador(대사)도 본국과 주재국 양쪽을 오가며 심부름을 하는 사람이라서 이러한 이름이 붙었다. ambassador가 근무하는 곳은 embassy(대사관)이다. 영어에서는 후설모음 /a/전설모음 /e/바뀌는 현상이 종종 있다. England는 원래 Angla-land에서 바뀐 것이고, France는 France에서 바뀐 것이다.

힘이 양쪽으로 갈린다는 의미의 ambivalent(양쪽 감정의), 양쪽으로 끌린다는 의미의 ambiguous(모호한) 등이 있다. 또 둘 다 양쪽으로 간다는 의미에서 출발했지만 ambient는 ‘~을 둘러싼’이란 의미로 분화되었고, ambitious는 ‘야망이 있는’이란 의미로 분화되었다.

ambi-는 ‘양쪽’이란 의미에서 ‘주변’이란 의미로도 확대되었는데 이런 의미를 포함한 단어가 amble(걷다)에서 파생된 여러 어휘들이다. 이를테면, ambulance(구급차), ambulant(걸을 수 있는), ambulate(걷다), ambulatory(보행의), somnambulate(잠결에 걸어 다니다) 등이 있다.

스웨덴이나 뉴질랜드 등에서 국가 기관이나 공무원에 대한 일반 시민의 고충과 민원을 처리해주는 행정 감찰관을 ombudsman(옴부즈맨)이라 하는데, 이 단어는 ambhi-(둘레에), bo ð (명령), ma ð r (사람)이 결합된 단어이다.

어느 나라 언어에서나 오른쪽은 옳다는 의미로 자주 쓰인다. 영어를 보아도 right는 ‘오른쪽’도 되지만 ‘옳은’도 되고, 우리

말도 ‘오른쪽’과 ‘옳은’은 발음이 같다. 심지어 라틴어에서 ‘왼쪽’을 의미하는 sinister는 ‘불길한’이란 의미로 전환되기까지 했다. dexter는 ‘오른쪽의’란 뜻이다. 그런데 여기에 양쪽이란 접두사 ambi-가 결합된 ambidextrous는 ‘재주가 많은’이란 뜻이 된다. 재주가 많은 사람은 야망(ambition)이 클 수도 있겠다.

얼마 전 필자는 고전문학을 하는 한 교수를 만났다. 그분은 단테를 전공한다고 했다. “아 그러시군요. 전 단테보다는 안단테가 더 좋던데요.” 필자가 장난삼아 대꾸를 하고보니 약간 그분에게 결례가 되지 않았나 하는 느낌이 살짝 들었다. 필자가 말한 안단테는 ABBA의 노래 <Andante>를 말한 것이

었다. <신곡>을 쓴 이탈리아 시인 단테는 사실 ‘딱딱해지다, 지속하다’란 의미의 라틴어 durare에서 파생된 Durante의 줄임말이다. 아무튼 andante(느리게)는 라틴어 ambire(가다)에서 파생되었으니까 음악용어에서 걷는 속도 정도의 느리기를 가리키게 된 것이다.

전에 penta-에 관한 이야기를 하면서 iambic pentameter란 말을 한 적이 있다. 이를 ‘약강오음보’라 번역하는데, 어원적으로 연관이 되는 것은 아니지만 약강이라는 두 음절이 온다는 의미에서 그리스어 iambikos에서 유래한 imabic은 ambi-(둘)와 비슷한 점이 있다고 할 수 있다.



리비아의 렵티스마그나에 남아있는 원형극장 유적

M 이명원 회계사
MW LEE, CPA P.C.

한국세회법인
호연회계법인



이명원 회계사
한국 공인 회계사
미국 공인 회계사

MW LEE, CPA P.C. 대표
호연회계법인 국제조세 본부장

(전) 삼일회계법인 근무
(전) 한국 공인회계사회 세법 강사
(전) Rucci, Bardaro & Barrett P.C. 근무

“**한국과 미국의
세무를 한번에!**”



- 한국과 미국의 개인 세금보고 / FBAR / FATCA 보고
- 한국과 미국의 법인 세금보고
- 양도, 상속, 증여 절세 대책
- 한국 개인 및 법인의 미국 지사 설립 / 관리
- 한국 개인 및 법인의 한국 지사 설립 / 관리
- 한국과 미국의 본사 보고서 작성
- 한국과 미국의 회계기준에 의한 회계감사 보고서 / 검토 보고서 작성



617.455.8073
mwl@mwleecpa.com
1318 Beacon St. #12(right)
Brookline, MA 02446



보스톤 한미예술협회
개천절 기념

무용과 국악 축제

사물과 호적을 위한 놀이
국악 재즈: 심청가
아쟁 산조
삼고무
민속 기악협주 시나위
대금독주
가야금 산조와 발레
남도 잡가와 진도아리랑



이태백 아쟁
이지영 가야금
임현빈 소리
원완철 대금
김태영 장구
김나영 소리
유세라 첼로
한서혜 발레
라이언 발레
보스톤 무용단
캐릭 해설



감동적인 표현력, 풍부한 경험과 최상의 테크닉을 자랑하는
국악 명인들의 공연을 기대한다 -- Musical Intelligencer

한서혜의 춤은 가볍고 정확하며 시적이다 -- Boston Globe

9월 29일 (일) 오후 3시

Jordan Hall, New England Conservatory
30 Gainsborough St. Boston, MA

티켓: \$60, \$40, \$20, 학생무료, 인터넷 특별 할인
www.kcsboston.org/781-223-4411

후원

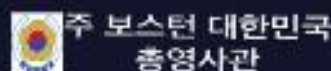

이 칼럼은 본지의 편집방향과 다를 수 있습니다



이명덕, Ph.D., Financial Planner
 & Registered Investment Adviser (RIA)
 Copyrighted, 영민엄마와 함께하는 재정계획
 All rights reserved
 www.billionsfinance.com
 248-974-4212

영민 엄마와 함께하는 재정계획 (543) 은퇴플랜 소송

일반 회사 대부분은 회사 직원에게 은퇴플랜을 제공한다. 대표적인 것이 401(k)와 비영리 회사에서 제공하는 403(b), 등이다. 은퇴플랜은 세금을 절약하며 적은 돈으로 은퇴자금을 만들 수 있는 좋은 플랜이다. 그런데 회사 직원들이 회사를 상대로 401(k) 플랜에 대한 소송이 급증하고 있다는 소식(401k lawsuits are rising: Why so many workers sue their employers over savings plan, Russ Wilers, USA Today, Aug. 27, 2019) 이다.

“직원들의 복지를 위해서 제공한 은퇴플랜이 얼마나 잘못되었기에 직원들이 소송까지 할까? 라고 생각하며 일반인 입장에서 이해하기 힘들 것이다. 더구나 지난 10년 주식시장이 많이 상승한 것을 고려하면 더욱 이해할 수 없다. 그러나 직장인이 본인이 몸담은 회사를 소송하는 이유는 간단하다. 은퇴플랜의 투자종목에 부과하는 비용(Expenses)이 많고, 수익률도 좋지 않고, 투자할 수 있는 종목이

다양하지 않기 때문이다.

은퇴플랜은 회사의 중요한 비즈니스가 아니다. 자동차 회사라면 자동차 파는 것이 주 업무이지 직원 은퇴플랜은 아니라는 것이다. 그러므로 회사가 은퇴플랜을 마련하고 운용할 때 별도의 경비만 발생하지 않으면 회사로선 일단 만족이다. 여기에 일반회사는 투자에 관한 깊은 지식이 없기에 제대로 된 은퇴플랜을 형성할 수 없는 것도 한 이유일 수 있다.

회사가 은퇴플랜을 운용할 금융회사를 선정한다. 금융회사는 경비를 회사에 청구하지 않는다. 그러나 금융회사는 돈을 벌어야 한다. 그러므로 금융회사가 은퇴플랜을 형성할 때 이익을 창출하는 방식으로 플랜을 구성하고 운용하게 된다. 이런 이유로 투자경비는 많아지고 투자종목이 제한되는 것이다.

일반인은 이런 회사에서 일하지 않기에 본인하고는 전혀 상관없는 일이라고 생각할 수 있다. 그러나 일반 투자자에게도 큰 영향이 있

을 수 있음을 우리는 알아야 한다. USA Today 신문은 소송 문제에 대해서 일반 회사를 언급했지만, 투자하는 것을 도와주는 금융회사도 같은 이유로 직원들이 회사를 소송한다.

Ameriprise는 일반인의 투자를 도와주는 금융회사이다. 여기에서 일하는 재정설계사는 10,000명이나 된다. 회사 직원인 재정설계사는 회사를 상대로 소송했다. 직원에게 제공한 401(k) 투자종목 비용이 너무 많고 수익률은 높지 않다는 이유이다. 회사는 회사 직원들의 소송에 2,750만 불을 지급하기로 합의를 보았다(Ameriprise to pay \$27.5 million settlement in 401(k) fiduciary breach suit, InvestmentNews, Mar. 26, 2015).

일반 투자자를 도와주는 금융회사가 직원들을 위한 은퇴플랜을 비용이 많은 투자종목으로 구성했다. 자기 회사의 직원한테도 비용이 많은 종목으로 구성했다면 일반 투자자의

돈은 어디에 투자하는지 의심해 볼 수 있다. 여기에서 일하는 재정설계사는 본인이 싫어서 소송한 투자종목에 고객의 돈은 이런 종목에 투자할 수 있다는 것이다. 그래야 회사에서 승진도 하고 봉급도 올라가기 때문이다.

이러한 일이 한 금융회사에만 일어난 것은 아니다.

* MassMutual 금융회사는 401(k) 비용이 많이 든 이유로 직원들이 회사를 소송했다. 회사는 \$31 million으로 합의했다(MassMutual settles 401(k) suit with its employees for \$31 million, Investmentnews, June 17, 2016). 유사한 문제로 소송당한 금융회사는 Transamerica, Fidelity, Newberger Berman, Morgan Stanley, 등이다.

나의 소중한 은퇴자금을 운용하고 있는 금융회사의 재정설계사가 진정으로 나의 이익을 우선해서 일하는지 다시 한번 확인해야 하는 이유이다.

화랑도(花郎徒)와 성(性) 그리고 태권도(跆拳道) 286 화랑세기花郎世紀, 12세 풍월주風月主 보리공菩利公(5)

이 칼럼은 본지의 편집방향과 다를 수 있습니다



박선우 (박선우태권도장 관장)

통낭주를 공의 적처로 삼았다. 공의 나이 겨우 13살이었고, 만룡은 7살이었다. 이화공은 만룡이 어리기 때문에 꺼렸다. 공주가 “사도 또한 7살에 진흥대제에게 시집갔는데, 오히려 부부의 즐거움이 있었다. 무엇 때문에 꺼리는가?” 했다. 이화공이 다시는 말하지 않았다.

이에 앞서 만호태후는 공의 포형胞兄인 정숙태자를 사랑하여 만룡을 낳았다. 이에 이르러 미실의 딸인 애함을 공에게 시집보내려 한다는 말을 듣고, 대원신통이 진골정통을 빼앗을까 염려하여, 특히 만룡을 주려고 한 것이다. 이에 만룡을 불러 무릎에 앉히고 물기를 “사도태후는 7살에 시집가서 진흥제를 잘 모셨는데 너 또한 능히 할 수 있느냐?” 했다. 만룡이 말하기를 “지 아버지가 누구입니까?” 했다. 공이라고 대답하자, 만룡이 기뻐하며 말하기를 “나의 좋은 형입니다. 시집가기를 원합니다” 했다. 태후는 이에 친히 신궁에 가서 공주례를 고하고 포사(鮑師)에서 길례를 행했다.]

위에 등장하는 인물들의 관계를 살펴보면, 먼저 공은 보리공을 말한다. 보리의 부모는 이화공(4세 풍월주)과 숙명공주이다. 이화공의 부모는 1세 풍월주 위화랑과 준실이다. 숙명공주의 부모는 태종(이사부)과 지소태후이다. 지소는 법흥왕의 딸로 삼촌인 임종과 혼인하여 진흥왕을 낳았다.

만호태후, 만호의 부모는 이화랑과 지소태후이다(이화랑은 지소태후의 첩신이었다가 지소의 딸 숙명공주와 서로 사랑하게 되었고 드디어

월담하여 궁밖에서 살다가 지소의 허락으로 혼인하였다). 만호는 진흥왕의 장남인 동륜태자와 혼인하여 제26대 진평왕과 백반, 국반을 낳았다. 그리고 동륜이 요절하자 정숙태자(부모는 진흥왕과 숙명공주, 이들은 동북이부 남매이다)와 사통하여 만룡낭주를 낳았다. 이 만룡이 7살에 보리공과 혼인하였다. 이 과정에서 미실은 대원신통의 인맥(姻脈)을 확장하기 위하여 자신의 딸 애함을 보리공과 혼인시키려 했고, 반면에 미실의 세력 확장을 염려한 만호가 자신의 딸 만룡을 보리공과 혼인시키면서 진골정통의 인맥을 키웠다.

위 인용문 마지막 문장에서 신궁과 포사의 기능과 역할을 볼 수 있다. 또한 그들은 나란히 있었으며 공주가 되는 의식은 신궁에서 치루었고, 결혼식은 포(석)사에서 했다. 결국 포석사와 신궁을 뺄 수 없는 쌍으로 있었음을 다시 확인할 수 있다. 신궁과 포사에 관해서는 8세 풍월주문 노편에서 상세히 다루었기에, 여기서 첨언하는 것은 포석사(포석정)가 견훤이 신라를 침공하였을 당시의 광경을 삼국유사에 기록된 것처럼 다만 유흥의 장소가 아니었음을 밝히고자 한다. 후대로 내려오면서 포사의 역할이 어떻게 변천되었는지의 기록은 없지만 당시에는 분명 신궁과 함께 성소로서 혼례를 비롯한 길례를 올리는 장소로 사용되었다.

태종무열왕 김춘추, 그는 18세 풍월주를 역임하였다. 포(석)사가 화랑세기에서 마지막으로 등장하는 부분이 김춘추와 문희가 혼인을 한 장

면이다. 문희는 김서현의 차녀로, 즉 김유신의 둘째 여동생이다. 김춘추와 김문희의 결혼, 어느날 문희의 언니 보희가 서악에 올랐는데 큰물이 경성에 가득한 것을 보고 불길하다고 생각했다. 문희가 비단치마로 그 꿈을 바꾸었다. 며칠 후 김유신이 김춘추와 집앞에서 축국을 하다가 일부러 치마를 밟아 옷섬의 옷고름을 찢었다. 집에 들어가서 꿰매기를 청했고, 보희에게 시키고자 했는데 몸이 불편하여 문희가 바느질을 대신했다. 김유신은 자리를 피했고, 그들을 사랑을 나누었고, 문희는 임신했다. 한편 김춘추의 정궁부인 보리는 16세 풍월주 보공공의 딸인데 당시 아름다운 딸 고타소를 낳아서 김춘추의 사랑을 듬뿍 받고 있었다. 그래서 문희를 받아드리지 못하고 있자, 김유신이 장작을 마당에 쌓아 문희를 태워 죽이려 하면서 임신한 아이의 아버지에 대해 다그쳤다. 이에 연기가 피면서 남산에서 유희 중이던 선덕여왕의 주목을 받았고, 왕의 명으로 김춘추는 포사에서 길례를 올렸다. 얼마 후 보리공주가 출산을 하다가 죽었기에, 문희가 정궁이 되었고 그들은 아들 법민을 낳았다. 그가 바로 세계 왕조사에 전례가 없는 수증통의 주인공 문무왕 김법민이다. 보희는 꿈을 바꾼 것을 후회하면서 다른 사람에게 시집가지 않고 있다가 김춘추가 후처로 삼아서 아들 지원과 개지문을 낳았다.

참고문헌: 삼국사기, 삼국유사, 화랑세기-신라인 그들의 이야기(김대문 저, 이종욱 역주해, 소나무), 화랑세기-또 하나의 신라(김태식, 김영사)

보스톤코리아

보스톤 한인업소록



구글에서 찾을 수 없는 한인업소들의 알짜 정보를 담은 한인업소록을 발간

보스톤의 모든 한인 업소를 한눈에 확인하세요 !

2013년 보스토니안 발행이후, 6년만에 보스톤 한인업소록을 개정해서 발간합니다.

이번에 발간되는 2019년 보스톤 한인업소록에는 보스톤 지역뿐만 아니라, 로드 아일랜드 및 뉴햄프셔 등 뉴잉글랜드 지역을 포함하여 필요한 정보를 망라합니다.

이 디지털 한인업소록은 카톡, 페이스북 등의 SNS와 이메일 등으로 고객 여러분을 찾아갑니다.

광고 문의 및 업소등록

광고 문의 및 업소등록을 원하시면 :
upsorok@bostonkorea.com으로
이메일하세요

최소 투자로 최대 효과를.

지금 바로 보스톤코리아로 연락하십시오.

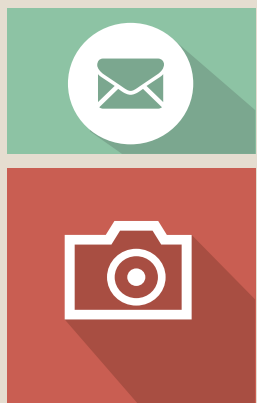

보스톤코리아

617.254.4654

bostonkorean@hotmail.com

사업의 시작은 Lee Associates 이경해 부동산

Broker & Realtor(1985년부터 보유) 사업 및 부동산 무료 상담

1.800.867.9000

Cell 508.962.2689
Tel 781.297.5679

www.leebrokers.biz
Email. kayleebrokers@aol.com



- * 상가 건물 전문-투자, R&D, 콘도, 아파트 건물
- * 상가 건물 용자, 비즈니스 용자 알선
- * 1031 Exchange (상가건물 세금 혜택) 서비스
- * 미 전역 프랜차이즈 비즈니스
- * E2 바자 사업체 전문-비즈니스 무료 상담
- * 다양한 리스팅 많이 보유

보스톤 남쪽 성업 중인 세탁소 공장 + 셔츠기계, 연매상 \$200,000, 좋은 위치. 꾸준한 단골손님 확보, 소유자 은퇴, 건물 매매 가능 (단독 건물)

우스터 지역: 일중식 식당, 연매상:\$500,000, 풀 리커 면허증. 퍼터렉 야구팀이 RI 주에서 이전. 우스터 지역이 계속 발전되어 가고 있음

보스톤 북쪽: 세탁소, 풀 플랜트 + 셔츠유닛 연매상: \$265,000, 고급 동네, 좋은 위치 소유자 은퇴

보스톤 남쪽 미국 식당(한인 셀러), 아침 + 점심 단독 건물 (많은 주차장), 6일 오픈 건물 + 식당 매매, \$399,000

보스톤 북쪽, 세탁소 + 셔츠유닛, 연매상 \$444,000 최고의 위치, 꾸준한 고객들, 30+ 년이상 존재

렉싱턴 근교 세탁소 드랍 연매상 \$165,000 40년+ 운영, 소유자건강 문제, 공장소유자 환영

보스톤 북쪽, 런드로멧 연매상: \$230,000 매매가격:\$199,000

보스톤 남쪽, 보스톤에서 15분 거리, 세탁소 + 사쓰유닛, 연매상:\$850,000, 새 장비 no perc 쓰는 세탁기계

보스톤 서쪽 풀 플랜트 & 셔츠 기계 최고의 위치, 대형 플라자, 40년이상 존재 연매상: \$390,000+

보스톤 남쪽 런드로멧 & 건물 연매상 \$600,000 비즈니스와 건물 함께 매매 \$1.5M

보스톤 북쪽 풀 플랜트 연매상 \$120,000+ 고급 동네, 좋은 매매가격, 처음 사업 시작하는 바이어 환영. 오우너 파이낸스 고려

보스톤 북쪽 동양식당과 부동산 (오파스 콘도) 식당 연매상 \$725k, 풀리커 면허증, 고급 동네 매매가격 \$2M, 셀러 은퇴

보스톤 남쪽 성업적인 드랍 세탁소, 연매상:\$233,000, 매해 매상 증가

보스톤 근교: 연매상: \$210,000, 퍼크 쓰지 않는 세탁 기계 교체 (2018), 좋은 위치

프래밍햄 지역: 런드로멧, 연매상 \$250,000 소유자 100% 부재중 운영, 새 기계들

주유소+컨비니언스 여러장소 리스팅 있음



마음대로 골라본다

\$24⁹⁹

조정된 상품 가격 (5월 1일부터. 무료영화는 6월부터 편당 1볼로 변경)



KBS MBC SBS

Plus 상품

KBS, MBC, SBS, EBS, YOUTUBE

\$24⁹⁹

Premium 상품

KBS, MBC, SBS, EBS, 케이블/중편, YOUTUBE

\$34⁹⁹

VIP 상품

KBS, MBC, SBS, EBS, 케이블/중편, 영화/성인, YOUTUBE

\$39⁹⁹

*전상품 1년 약정

티보 대리점 모집

각 딜러는 LA 본사와 직접 계약을 체결하며 초기 자본 없이 창업이 가능합니다. 주요 업무: 신규 서비스 설치 및 기존 고객관리
연락처: 617.949.1766



티보 실시간 한국방송 서비스 확대



지금 전화하세요!
617.949.1766

연합뉴스TV MBN / 채널A(동아방송) / KIDS / 육아방송 / CBS(기독교방송) / ETN / 바둑TV / 이벤트TV / KTV / 우리방송

