



▶▶1면에 이어서

## 서울설령탕과 가주순두부는 특화된 메뉴로 성장세

”며 “좋은 재료와 정성이 맛을 좌우하는 진리대로 한인식당 모두 정진한다면 성장이 가능하다”고 견해를 밝혔다.

최근 매사추세츠 주로 몰려들고 있는 네일 살롱은 비교적 체감경기가 한인 식당이나 세탁소처럼 심하지는 않은 것으로 분석됐다. 하지만, 이들 업소 역시 규모가 크고 서비스의 질이 우수한 곳은 매출을 올리고 있는 반면, 소규모 업소는 전전긍긍하는 수준이라는 게 UMS 이선호 대표의 말이다.

한편, 지난해 속속 보스턴 지역에 입



수년째 한인 업소들은 불경기의 그늘을 벗어나지 못하고 있지만, 최근 서울설령탕과 가주순두부는 틈새시장을 비집고 특화된 메뉴로 성장세를 타고 있다

성한 프랜차이즈점들은 발판 굳히기에 열중이다. 임시로 우변에 자리했던 우기아트는 편리하고 위치 좋은 스튜디오 자리를 물색하던 끝에 지난 주 렉

싱턴으로 자리잡아 이전했고, 벌링턴에 오픈한 재능교육 JEI Learning Center는 꾸준히 성장세를 달리고 있다. hckim@bostonkorea.com

## 보스턴산악회 신년맞이 파티

(보스턴 = 보스턴코리아) 편집부 = 보스턴산악회(회장 김상호)가 지난 11일 토요일 오후 렉싱턴 Lexington Hills

에서 신년 모임을 갖고 새로이 출발한 한해를 기쁜 마음으로 맞았다. 올해로 다섯번째 모임을 주최한 보



보스턴산악회 2014신년맞이 파티에 참석한 회원들이 기념촬영에 임했다

스턴산악회는 이번에도 역시 산악회원뿐 아니라 비회원과 가까운 지인들을 40여명과 함께 새해 덕담을 나누는 기쁜 시간을 보냈다.

행사는 1,2부

로 나뉘어 진행됐다. 1부행사에서는 지난 2013년에 실시했던 산행을 대상으로 우정상, 산행 최다 참가상, 공로 상등을 시상하는 수여식을 했으며2부에는 아놀드가 레크리에이션을 진행해 유쾌한 시간을 보냈다.

보스턴산악회 김상호 회장은 인간애가 바탕이 된 산악회라고 스스로를 자랑하며 “회원 스스로 참여하여 이끌어 가는 성숙된 보사회, 각기 개성이 존중되면서 그 달란트가 합해져 전체를 지향하는 조직체, 산에 잘 다니고 화합->교류->소통하는 인적집단, 항상 변함없이 그 자리에있는 보사회가 될 것”이라고 새해 다짐을 해 보였다.

hckim@bostonkorea.com

▶▶1면에 이어서

## 다양한 연령과 계층의 사람들을 상대로 대중강의를 벌여

까지 30여 차례에 걸쳐 ‘범죄학 강의 콘서트’를 진행하며 다양한 연령과 계층의 사람들을 상대로 대중강의를 벌여 왔다.

표 교수의 이번 보스턴 강연은 미국 순회 강연 중 하나로, 오는 1월 28일부터 다음달 6일까지 보스턴을 비롯해 워싱턴과 뉴욕, 시카

고 등 7대 도시에서 이루어진다. 표창원 전 교수는 한국 경찰학 박사 1호로 범죄심리 학자로 유명하다. 한국 최초의 범죄심리 분석관으로 활동하며 강호순 사건과 같은 많은 범죄사건 해결에 기여했다.

hckim@bostonkorea.com



**<진료 과목>**

\* 일반 치과 \* 잇몸 질환 치료  
\* 신경 치료 \* 보철 전문  
\* 보톡스&필러

**주요 보험**  
Delta, BCBS, Aetna,  
Cigna, MetLife,  
MassHealth,  
etc.

## 케임브리지 덴탈

**큰 웃음을 드립니다**

**Cambridge Dental Associates**  
126 Inman Street  
Cambridge, MA 02139  
(617) 492-8210  
한국어 진료 상담 가능

www.gracesalonsboston.com  
영업 시간 월요일~금요일:10시~7시  
토요일: 9시~8시  
예약을 하시면 기다리지 않아도 됩니다.

**각종 헤어 컷과 펌 그리고 스킨 케어**  
**젊음과 아름다움을 창조하는 곳!!**

- 매직 스트레이트 Magic Straightening
- 브라질 케라틴 트리트먼트 Brazilian Keratin Treatment
- Threading Threading
- 디지털 펌 & 셋팅 펌 Digital Perm & Setting Perm
- 아이롱 펌 Iron Perm
- 헤어 칼라링 Coloring (GOLD WELL 사용)
- 헤어 메니큐어 (코팅) Hair Manicure
- 메니큐어 & 페디큐어 Manicure & Pedicure
- 왁싱 Waxing
- 얼굴 마사지 Facials
- 웨딩 서비스 Wedding Services

**Grace Salon**  
프리미엄 토탈 헤어 살롱

## 그레이스 컷팅 클럽

617-623-2430

56 Union Sq. Somerville, MA 02143  
한국중합식품 옆 건물에 위치해 있습니다.

# 한인업체 대상 음악저작권 본격 단속 | 한국음악 더이상 공짜 안돼

(보스톤 = 보스톤코리아) 김현천 기자 = 불법 다운로드에 대한 저작권법이 점차 강화되고 있는 가운데, 보스톤 지역 한인업체 중 한국 음악을 사용하는 노래방, 식당, 미용실 등도 음원 사용료 지불을 두고 논란이 일 것으로 보인다.

미주와 캐나다 지역의 한국음악 저작권을 대행하고 있는 음악출판사라고 밝힌 (주)엘로힘 이피에프(이하 엘로힘)는 지난 17일자 미주 한인일간지에 '한국 음악 저작권에 관한 권리'를 광고하고 오는 1월 31일까지 자신

리를 양도받아 위탁 관리를 하고 있다"고 밝혔다. 차 대표는 관리를 맡은 곡은 1940년대 곡에서부터 최근 곡까지 17,000여 곡"이라며 노래방은 물론이고 어떠한 한인업소라도 모두 관리 대상이 될 수 있다고 주의를 줬다.

또한 "노래방, 나이트클럽, 단란주점 등 노래를 주목적으로 사용하는 업체에 대해서는 일체의 자진등록을 받지 않고 음악 저작권법을 적용해 저작권 권리에 대한 징수와 침해에 대한 소송을 행사해 나갈 계획"이라고 밝혔다.

엘로힘의 단속 대상에는 교회의 복음성가도 포함돼 지역 한인교회들 또한 저작권 사용료 논란에 휩싸일 것으로 예상된다.

차 회장은 "찬송가는 저작권법에 저촉되지 않으며 복음성가를 파워 포인트에 띄워 사용하는 것은 관리 대상에 해당된다"고 말했다. 또한 노래방업주의 경우, 기계 구입시 기기 제작사에서 저작권을 해결한 것이 아니므로, 저작권법에 어긋나며, CD나 DVD, 비디오, TV 방영(뉴스 제외) 등도 업소에서 사용할 경우 모두 저작권법을 어기는 것이라고 강조했다.

차 회장은 지난 2009년 6월 뉴욕 맨해튼 소재 한인 노래방이 한 저작권 업체 소유의 팝송 11곡에 대한 무단 사용과 관련해 저작권료와 변호사 비용 등 3만8000달러 지급 판결을 받은 예를 들며 "미국 음악을 상용하는 경우 더 큰 위험을 초래할 수 있다"는 점을 전했다. "이왕이면 한인업체들은 한국음악을 사용하는 게 더 안전하다. 결국 전기세나 전화요금 등의 개념처럼 일 정비용으로 생활화하는 것"이 차 회장의 말이다.

이에 대해 일부 한인업소에서는 엘로힘이 적법한 절차를 거친 권리 행사를 하는 것인지에 대해 의문을 표했다.

김공식 지적재산권법 전문 변호사는 "본인의 어떠한 음악 사용 행위가 저작권 침해에 해당되는 것이 분명하고, 대행 회사가 그 저작권 행사에 관한 권한을 정당한 저작권자로부터 적법하게 위임 받은 것이 분명한 경우라면 자신 신고를 생각해 볼 필요가 있겠지만, 최소한 그 회사가 진정한 저작권자로부터 권리 행사 대행에 관한 위임을 적법하게 받았는지 여부나 본인이 사용하고 있었던 행위가 미국 저작권법상의 정당한 사용에 해당되는지 여



(주)엘로힘 이피에프의 차종연 대표

신고 등록을 권했다.

엘로힘의 차종연 회장은 본지와와의 전화인터뷰를 통해 "한국의 작곡, 작사가들이 미국까지 와서 권리행사를 하는 게 힘들다"며 "이들로부터 권

### 공고

#### 음악 저작권 침해는 불법이다!

Ellohim EPI USA Inc.는 미국 및 캐나다 지역의 한국 음악 저작권 사용에 따른 징수 권리를 가진 회사로서 2014년 1월 1일부터 7월 31일까지 미국 및 캐나다 지역의 한국 음악을 사용하는 모든 업소들을 대상으로 자진 등록을 권고합니다.

#### 공고 내용

등록 마감일: 2014년 1월 31일까지  
 등록 대상: 한국 음악을 사용하는 모든 업소  
 등록 방법: 웹사이트 [www.ellohim.com](http://www.ellohim.com)  
 (Request Us Now / Request License)  
 적용 대상: 식당, Beer Bar, Karaoke, 카페, 식당, 미용실, 노래방, 클럽, 공연장, 기타 합창 노래 모임, 음악 학교, Music Video 사용, 공연, 대중 공연(Concert), 교회(교회행사) 등  
 기타 문의: 문의 사항은 웹사이트를 통해서만 접수합니다. [www.ellohim.com](http://www.ellohim.com)  
 \*본 노래방, 노래방, 공연장 등 노래방 주 목적으로 사용하는 모든 노래 저작권료를 받지 않습니다. \*음원과 악보 사용료 포함

미주와 캐나다 지역의 한국음악 저작권을 대행하고 있는 음악출판사라고 밝힌 (주)엘로힘 이피에프가 지난 17일자 미주 중앙일보에 낸 공고

부가 분명하지 않은 상황에서 자신 신고를 하는 것은 시기 상조"라고 말했다.

김 변호사는 "저작권 침해의 경고장을 받을 경우, 경고장을 받았다는 사실만으로 저작권을 침해한 것으로 인정되는 것이 아니라는 점을 알아 두고 침착하게 대응하여야 한다"고 조언하며 ▲권리대행 회사가 진정한 저작권자로부터 권리 행사 대행에 관한 위임을 적법하게 받았는지 ▲본인이 사용하고 있었던 행위가 미국 저작권법상의 정당한 사용에 해당되는지 ▲그 회사가 저작권이 있다고 주장하는 그 음악에 관한 저작권이 미국 내에서도 유효한 저작권인지 ▲본인은 정당한 권한을 가지고 그 음악을 사용하고 있었는지 등을 전문가와 상의하여 꼼꼼하게 체크해야 한다고 조언했다.

hckim@bostonkorea.com

보스톤코리아 BOSTONKOREA.com

영의 QR 마크를 스마트폰으로 스캔하시면 보스톤코리아 홈페이지로 자동 연결됩니다



Publisher & C.E.O  
장명술 Myong Sool Chang

Writer  
김현천 HyunCheon Kim  
정성일 Sungil Jung  
박현아 HyunAh Park  
오현숙 HyunSook Oh

Graphic Designer  
양성대 SoungDae Yang

Marketing  
최성우 SeongWoo Choi

Web Master  
정한웅 HanWoong Chung

Contribution part  
백린 Rin Paik  
신영각 YoungGak Shin  
공정원 JungWon Gong  
김은한 EunHan Kim  
백영주 YoungJoo Paik  
성기주 KiJoo Sung  
신영 Young Shin  
윤희경 HeeKyung Yoon  
이명덕 MyoungDuck Lee  
앤드류콕 Andrew Coak  
앤젤라엄 Angela Um  
정준기 JoonKi Jung  
이선영 SunYoung Lee  
소피아 Sophia  
홍하상 HaSang Hong  
오승준 Albert Oh  
이명원 Myung Won Lee  
장동희

& TV 사업국  
617-955-9459

레이디경향  
617-775-8474

재휴일제 | 연합뉴스 | 미신협 회원사 | 세한연 회원사

맞춤식 교육 Mathematics • Verbal • Testing Skill

# SAT Plus

## SATI 및 SATII 준비 전문학원

TEL: 781-398-1881

2 Winter Street Suite 104, Waltham, MA 02451

### SAT Plus Fall Schedule

Starting September 7, 2013

Class	Time
PSAT/SAT Prep (Grade 11)	9:00AM - 11:00PM Saturday
PSAT/SAT Prep (Grade 10)	11:30AM - 1:00PM Saturday
Reading/Math (Grade 9)	1:30PM - 3:00PM Saturday
SAT Prep (Grade 12)	4:00PM - 6:00PM Saturday
One on One Tutoring	3:00PM - 10:00PM Sunday - Thursday



Rocky Hill School 과학 및 수학교사 Disciplinary Committee  
 MIT 생물학 학사학위  
 Who's Who Teachers of America-1992년 선출  
 Tandy Award Finalist(수학 및 과학분야 우수교사 표창)  
 지난 10년간 SAT I 및 SAT II 개인교습

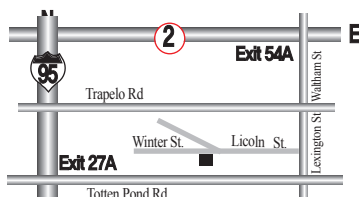

"항상 Tutoring이 가능합니다!!"

English Writing, Biology, History, Chemistry, Math, Physics  
 10년 이상의 지도경력으로 우수한 학생을 배출하신 한상훈 선생님! 항상 지도하시고 계십니다.

# 뉴햄프셔한인회 신년 힘찬 출발

(보스톤 = 보스톤코리아) 김현천 기자 = 뉴햄프셔한인회(회장 박선우)가 2014년 새해를 맞아 지역 한인들과 함께 힘찬 출발을 다짐했다.

지난 18일 토요일 Salem (Derry-Salem) Elks Club에서 개최된 뉴햄프셔한인회 신년 하례식에는 70여명의 지역 한인들과 지역 인사, 그리고 박강호 주보스톤 총영사가 참석해 덕담과 음식을 나눴다.

박선우 뉴햄프셔한인회장은 참석자들에게 감사의 인사를 전하고, 이날 모인 기금은 한인회관 건립 기금으로 적립될 것이라는 말과 함께 뉴햄프셔 주지사로부터 '한인의 날' 로 제정되었음을 알렸다.

또한 박 회장은 박강호 총영사가 곧 보스톤 공관 임기를 마감하게 됨을 알



뉴햄프셔한인회(회장 박선우)가 2014년 새해를 맞아 지역 한인들 및 단체장들과 힘찬 출발을 다짐했다

리며 뉴햄프셔 한인들을 대표해 박 총영사에게 감사장을 전했다.

박강호 총영사는 축사를 통해 뉴햄프셔한인회의 노력을 높이 사는 한편, 향후 한인들의 위상을 높여주는 한인

회가 되길 기원하는 뜻을 전했다.

이어 한인회는 식사시간을 가진 후 다양한 경품 추첨을 통해 푸짐한 시간을 나눴다.

hckim@bostonkorea.com

## 화음보스톤첼버, 음악회와 어우러진 정세포럼 소중한 시간을 함께 나눈 '한마음콘서트'

(보스톤 = 보스톤코리아) 김현천 기자 = 화음보스톤첼버는 지난 19일 음악과 세미나를 통해 역사의를 고취하는 '한마음 콘서트' 를 개최했다.

보스톤한인교회에서 열린 음악회는 먼저 화음보스톤양상벌을 통해 민족적 아픔인 해방에 대한 갈망과 민족색이 풍부한 의미심장한 곡들을 연주, 연주



자와 참석자를 한마음으로 엮었다.

아르헨티나의 민족음악작곡가 Piazzolla의 곡 'Oblivion-광각' 으로

시작하여 노르웨이 국민악과 작곡가 Grieg가 인도주의자인 Holberg를 기리며 작곡한 아름다운 무도곡이 연주된 것. 이어 8명의 성악가들로 연주된 성악양상벌은 도라지꽃, 진달래꽃, 아리랑의 아름다운 서정곡들을 통해 그 시대의 아픔을 회상하고 모두가 한마음되어 조국의 앞날을 기원하는 마음을 나누었다.

박진욱 지휘자는 한마음으로 연주에 동참해준 음악인들과 연사, 참석자들에게 감사의 마음을 전하며 새로운

## NE 시민협회 정치인턴 모집

(보스톤 = 보스톤코리아) 김현천 기자 = NE 시민협회(회장 이경해)가 차세대 장학사업의 일환으로 매해 추진하고 있는 정치인턴십 장학생을 올해도 모집한다고 알렸다.

시민협회는 올해에도 선정 대학생에게 \$2,000을 수여하며, 여름 6-8주간 정치인 사무실 혹은 정부기관에서 인턴십의 기회를 준다.

또한 지난해에 이어 올해 고등학생 인턴을 선발하며 고등학생의 경우에는 \$500의 장학금수여와 (NH주 혹은 MA주) 정치인 혹은 정부기관에서 일할 수 있는 특혜가 부여한다고 알렸다.

시민협회 정치 인턴십에 관심 있는 학생은 2014년 2월 7일 금요일까지 시민협회 인턴십 담당자에게 '신청서' 와 '첨부서류' 를 보내야 한다. 이후 개별적

으로 선정절차를 밟게 된다.

신청서는 시민협회 웹사이트 : www.kacl-ne.org 에서 다운받아 신청할 수 있으며, 담당자는 김승진 사무총장 (e-mail: richardkim1124@gmail.com)이다.

기타 문의사항은 이경해 회장 (508)962-2989, 김성균 이사장 (617)799-7033, 혹은 김승진 사무총장 (781)330-7156 으로 연락하면 된다.

이경해 시민협회장은 "인턴십을 돕는 '정치인턴 장학사업'을 위한 모금만찬' 이 예년과 같은 장소: LEXINGTON 소재 LEXINGTON ELKS CLUB 에서 2013년 4월 12일 (토요일) 저녁 6시에 개최될 예정" 이라며 많은 한인들의 관심과 후원을 부탁했다.

hckim@bostonkorea.com

시도로서 음악과 세미나가 함께할 때 더욱강렬한 감동이 되었다고 전했다.

이날 강연자로 선 민주평통의 황우성 간사는 위안부 문제는 삶의 가치에 대한 인류공통의 문제라는 것과 바른 역사의를 통한 바른 계승이 미래창조의 과정이라는것을 강조했다.

이어 김성혁 목사는 '선택된 민족 Chosen 조선' 을 서두로 지금 우리 삶의 중요성을 인지시킨 후, 보스톤에서 우리가 해야 할 일은 반기문 유엔사무총장의 '큰 그림을 갖고 인재양성을 해야한다' 는 말처럼 인재 양성이라고 강조했다. hckim@bostonkorea.com

나쁜 치아를 만났다면  
좋은 의사를 만나야 합니다.

**진료과목**  
일반치과  
신경치료  
잇몸질환치료  
보철전문  
보톡스&필러

**주요 보험**  
Delta, BC/BS,  
Aetna, Cigna,  
Metlife, etc...

**한국인**  
진료 상담 가능  
응급치료 가능

**617.871.1482**

**캠브리지 덴탈 어넥스**  
**Cambridge Dental Annex**

**Tel 617.871.1482**  
**Fax 617.871.1483**

www.yasuboston.com

## 야수 레스토랑

**자녀를 위해 요리하는 엄마의 마음을 담았습니다**

야수는 작은 나물에서부터 요리 하나하나까지 자녀들을 기르는 어머니의 마음으로 만듭니다. 직접 만들어 손맛이 들어있는 야수의 음식 - 맛과 건강을 생각하신다면 야수를 찾아주세요.

**YASU RESTAURANT**  
Telephone 617.738.2244  
1366 Beacon Street, Brookline, MA 02446

단체예약  
주문음식



지난해 결산보고와 장학사업 추진을 논의하기 위해 모인 재관위 위원들

# 한인회관 재산관리위원회 장학 사업 추진 | 총 10만여불 수입 잔고 7만 6천여불 결산

(보스톤 = 보스톤코리아) 김현천 기자 = 한인회관재산관리위원회(위원장 남궁연, 이하 재관위)이 지난해 수입을 포함해 총 10만 여불 이상의 수입을 낸 것으로 발표했다.

재관위는 지난 16일 목요일 우편에 위치한 한인회관에서 재관위 회의를 개최하고 2013년도 결산을 보고했다. 보고 결과 총 \$103,636의 수입이 발생했고 \$27,351을 지출하여 현재 \$76,285의 잔고를 보유하고 있다.

수입 내역은 2012년도 이월금과 임대료 수입 그리고 이자이며, 지출 내역은 한인회 임금 소송건과 관련해 한인회에 차용해 준 \$15,000과 기타 보험료 및 회관 수리비 등으로 보고됐다.

결산 보고후 재관위는 한인회 등 한인사회 인사들이 참여하는 특별장학위원회를 설치하여 장학사업의 세부 진행 내용을 구체화 하기로 협의했다.

장학사업 건은 남궁연 위원장이 현재 보유한 재관위 자산을 한인사회에

환원하기 위해 재관위 산하 특별 장학위원회를 설치, 차세대 인재육성을 위한 장학사업을 진행하자는 의견을 냈으며, 회의에 참석한 위원들이 만장일치로 동의했다.

재관위는 매년 1회, 재관위 주최 골프대회를 진행하여 얻은 수익금과 임대료 수입의 일부를 장학사업에 쓰기로 결정했다.

안병학 재관위 재정담당위원은 “모든 결정사항은 한인회장과 관계자

## “시간의 품격” 이 인품과 삶의 질 좌우 이수정 교수 “그럼에도 불구하고 서로 사랑하라” 강조

(보스톤 = 보스톤코리아) 김현천 기자 = 하버드 한인학자 강연 시리즈의 두번째 강연 “시간의 품격” 이 지난 18일 오전 뉴잉글랜드 한국학교에서 개최돼 호응을 얻었다.

철학교수이자 시인인 이수정 교수는 “시간”에 대해 철학적인 관점에서 알기쉽게 풀어 썼으며, 시적인 글들을 통해 감동을 자아냈다.

이 교수는 시간의 선상에는 ‘과거’, ‘현재’, ‘미래’가 존재한다는 기본적인 사실을 전하며 결국 이 시간의 구분은 모두 분리될 수 없다는 사실, 시간이 만들어 주는 것이 삶이며, 삶이 만들어 내는 것이 인품이라는 사실을 말했다.

결국 인품을 잘 닦기 위해서

는 시간을 품격있게 사용해야 하며, 좋은 환경 속에 스스로 들어가는 일과 양서를 읽고 쓰는 일, 훌륭한 인물과의 교제 등에 힘써야 한다고 강조했다.

또한 매 순간을 ‘아카페적인 사랑’으로 살아가야 한다는 사실을 전하며 오드리 햅번이 마지막으로 아들에게 남긴 편지와 마더 테레사 수녀의 시를 소개해 깊은 감동을 줬다.

이날 강연을 들은 학부형 송영철 씨는 “마음이 맑아지는 강연이었다”고 감동을 전했다.

hckim@bostonkorea.com



들에게 통보하고 의논하여 협조를 얻을 계획”이라고 전했다.

한편 이날 회의에서는 신임 노인회장으로 선출된 유영심 회장이 이학렬 전 노인회장을 대신하여 재관위 위원

으로 선임됐다.

현재 재관위는 남궁연 위원장을 비롯, 안병학, 김성근, 이영호, 서규택, 유한선, 유영심 위원 7명으로 구성돼 있다. hckim@bostonkorea.com



**Frank Y. Shin, D.M.D**  
현 **Tufts** 치과대학 부교수



## 신영목치과

- 치아 이식 수술 (Implants)
- 미용치과 (Veneers/Bleaching)
- 아말감 대신 치아색으로 (Composite Fillings)
- 응급환자 당일치료
- 토요일도 진료함
- 각종보험 지정병원

www.drfrankshin.com

# 617.265.5606

1428 Dorchester Ave. Boston, MA 02122



## 가주 손두부 & 샤부샤부

한식&일식

하버드지점 Grand opening

영업시간은  
오전11시~ 밤11시까지 입니다.

(구)샤부야  
(구)신라야

**(617) 864- 6868**  
**57 JFK st. Cambridge, MA 02138**



단체예약과 문의 가능



뉴잉글랜드 한국학교 겨울반 어린이들이 지난해 설날 행사에서 공기놀이를 하고 있는 모습

# “우리우리 설날은 오늘이래요”

## 뉴잉글랜드한국학교 전교생 모여 구정 잔치

(보스톤 = 보스톤코리아) 편집부 = 뉴잉글랜드한국학교(교장 남일)는 오는 25일 토요일 전교생이 모여 설날잔치를 벌인다.

뉴잉글랜드 한국학교는 매년 1월 중강식 날에 한국의 구정 설날을 기념하며 세배방과 전통 놀이방을 만들어 한국의 전통과 민속을 가르치고 있다.

세배방에서에서는 어른에 대한 예절 배우기가 이루어지며 전통놀이방에서는 나이 및 과정별로 나눠진 윷놀이, 칠교놀이, 제기차기, 딱지치기, 팽

이치기, 비석치기, 투호놀이, 하회탈 만들기, 복주머니 만들기 등 갖가지 민속 놀이들을 경험할 수 있다.

이날 설날잔치에는 뉴잉글랜드 한국학교 재학생이 아니더라도 참여할 수 있다. 전통 설날 잔치를 함께 나누고자 하는 학부모와 어린이들은 오전 9시까지 뉴잉글랜드 한국학교로 가면 된다.

궁금한 사항은 508-523-5389나 ksneusa@verizon.net으로 연락하면 된다. bostonkorean@hotmail.com

### 뉴잉글랜드한국학교 봄학기 등록

뉴잉글랜드 한국학교는 2014학년도 봄학기 등록을 시작했다고 알렸다. 재학생의 등록마감일은 1월 31일이고 신입생 및 편입생의 등록은 오는 2월 15일까지이다.

## 노인회 ‘설맞이 떡국잔치’ 한마당

사랑방 모임 컴퓨터, 건강댄스 등 강습확대

(보스톤 = 보스톤코리아) 김현천 기자 = 보스톤한미노인회(회장 유영심)가 구정 설을 맞아 떡국잔치 한마당을 연다.

오는 2월 3일 월요일 오전 11시 30분부터 2시간동안 로렌스에 위치한 가든하우스에서 개최되는 떡국 잔치는 가든하우스에서 제공하는 것이다.

한편, 노인회는 유영심 신임회장 체제로 돌입하면서 매달 첫째, 셋째 수요일에 개최되는 사랑방을 더 강화한다.

기존의 노래방, 탁구치기, 뜨개

질 배우기에 더해 기초 컴퓨터 강습, 건강 댄스 강습, 사물놀이 강습을 시작하기로 한 것.

노인회는 또한 노인합창단을 조직해 찬양과 노래 강습을 시작하기로 했다.

유영심 회장은 “보스톤근교에 거주하는 60세 이상 한인들을 회원으로 환영한다”고 전했다.

어른들을 위한 구정떡국잔치  
일시: 2월3일 11:30~1:30분  
장소: 가든 하우스, 108 Winthrop Ave. Lawrence MA  
hckim@bostonkorea.com

## 보스톤산악회 정기산행

(보스톤 = 보스톤코리아) 편집부 = 보스톤산악회(회장 김상호)가 오는 2월 1일 토요일 Mt. Liberty (4459 ft)으로 정기산행을 간다.

트레일 명/거리는 White House Trail - Liberty Spring Trail (왕복 8.0 마일)이며 산행시간은 5.5- 6.0시간 소요된다.

트레일이 길고 부분적으로 가파르고 거칠지만 정상이 돌출되어 있어 PANORAMIC VIEW를

즐길수 있다.

준비물은 배낭, 등산화착용, 아이젠, 스패츠, 방한복, 장갑, 털모자, 스틱, 식수, 간편중식이며 집결지는 울스턴 공용 주차장(06시 30분), PARK & RIDE, EXIT 2 OF RT 93(07시 15분)이다. 아이젠은 microspikes로 반드시 준비를 해야 한다.

기타문의는 전화 978-905-5819(봄아이)로 하면 된다.  
bostonkorean@hotmail.com

## 설맞이 고국통신판매 25일까지 주문해야

(보스톤 = 보스톤코리아) 편집부 = 한국의 설 구정(1월31일)을 앞두고 고국의 부모님이나 친인척들에게 선물을 보내고자 하는 한인들은 오는 25일까지 주문을 서둘러야 할 것으로 보인

다. 배송에 소요되는 시간은 서울지역은 주문부터 배송까지 평균 1~2일, 그 외 지역은 3~4일 정도이지만, 설을 앞두고 주문량이 증가하여 주문처리 기간이 길어질 수 있기 때문에 설날 이전

에 배송을 받기 위해서는 늦어도 1월25일까지 주문하는 것이 안전하다.

H 마트가 제공하는 ‘한아름 고국통신판매’는 이번 설맞이로 ‘최상급 갈비, 정육, 굴비, 전복, 과일, 꽃, 건강식품’ 등 최고 인기상품을 10% 할인 판매하고 있다. ‘특상급 백하고선물세트’와 ‘활전복 프리미엄 전복세트’ 등도 특별히 준비돼 있다.

H 마트 측은 최상급 상품에 대한 신



뢰를 쌓기 위하여 100% 품질보증제를 알리며 상품을 직접 확인할 수 없는 미국내 고객들에게 호응을 얻고 있어 지속적으로 실시하고 있다고 알렸다.

주문은 H마트닷컴(www.hmart.com) 웹사이트와 TOLL FREE 전화(1-800-648-0980) 혹은 H마트 매장에서 가능하다.  
bostonkorean@hotmail.com

**무료전화 1-888-666-1708**

- 한국, 아시아, 미국내, 유럽, 남미 등
- KE, UA, DL, AA 등 모든 항공사 취급
- 항공권 특별 할인 제공
- 통역, 번역 서비스

**유니버스 여행사**  
대표 최 안길  
Tel 617.739.2888 / www.utsboston.net  
Universe travel services  
100 Hano Street #23A, Allston, MA 02134

**공인 회계사 (C. P. A.)**

**정진수**

- Harvard University 경영대학원 졸업(MBA)
- Pricewater House Coopers 감사부장 경력
- 현재 Baystate Tax Principal

**개인 및 사업체 세무보고**

- ▶ IRS문제 상담 및 해결
- ▶ 사업체 법인 설립과 해체
- ▶ 회계처리 및 감사
- ▶ 경영진단 및 절세 상담
- ▶ 융자 상담 및 재무재표 작성
- ▶ 급료(Payroll)서비스

TEL 781-849-0800, 508-580-3946 (한인전용)  
FAX 781-849-0848  
220 Forbes Rd., suite 206, Braintree, MA. 02184

**공인 세무사 김창근**

- 개인 및 사업체 세무보고
- 사업체 법인 설립과 해체
- 경영진단 및 절세 상담
- 회계정리

미 연방정부로부터 공인된 세무전문가  
Licensed to Practice Before the IRS

TEL: (781)935-4620 FAX: (781)935-4187  
165-M New Boston St. Suite 278, Woburn, MA 01801

# 색다른 설음식, 기본 떡국 & 지방별 떡국



쫄깃한 떡, 깊은 국물 맛 내기로 승부

(보스톤 = 보스톤코리아) 김현천 기자 = 새해 첫날을 맞아 떡담들을 나누는 했으나 왠지 2% 부족한 느낌은, 미국 설을 따라 새해를 맞고 한국 구정을 그냥 지나쳐야 하는 어정쩡한 기본 때문일까?

아무리 '코리아 아메리칸' 을 외쳐도 우리네 이민 1세대는 구정을 모른체 지나가는게 아쉽지만 한데, 구정날짜가 미국 공휴일이나 주말과 겹치지 않는 한, 가족들과 한국의 전통설을 세기는 하늘의 별따기. 아이들의 바쁜 등교를 챙기고 난 후 서둘러 출근해야 하는 가정은 세배는 고사하고 떡국 한그릇을 끓여 먹기조차 어렵다.

올해는 마침 구정 1월 31일이 주말과 겹쳤으니, 큰맘 먹고 떡국 한그릇이라도 나누며 자녀들에게 세배를 받고 떡담을 건네 볼 법하다.

예전부터 우리나라에서는 어느 가정에서나 정월 초하루 설날의 세시음식으로 떡국을 만들어 차례를 지내고 나누었다.

떡국 더 맛있게 끓이는 비결과 각 지역별 특성있는 떡국 끓이는 법을 소개한다.

- 3 달구어진 팬에 준비한 2의 고기를 볶는다.
- 43에 물을 붓고 푹 끓이다 국간장과 소금으로 간을 한다.
- 5 달걀은 잘 풀어두고 대파는 어슷하게 썬다.
- 6 4에 떡국떡을 넣고 끓이면 어슷하게 썬 대파와 풀어둔 달걀을 줄알을 쳐서 넣는다. 다 끓었으면 그릇에 담고 김가루를 뿌린다.

### 경기도 조랭이떡국



보통 설날에는 가래떡으로 떡국을 만들어 정초차례와 세찬으로 사용하는데 비해 개성에서는 가래떡보다 얇게 떡을 만들어 대나무를 이용해서 누에고치 모양으로 만든 조랭이떡국을 먹는다고.

1. 조랭이떡은 찬물에 불려놓는다.
2. 냄비에 고기와 물을 넣고 육수가 우러나도록 푹 끓여준다.
3. 육수가 나오면 조랭이떡을 넣고 국간장으로 간을 해 끓여준다.
4. 다 끓여진 조랭이떡국은 그릇에 담고 미리 준비해 놓은 달걀지단이나 김 등 고품 재료를 얹는다.

### 충청도 미역생 떡국

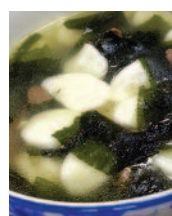

겨울철 별미로 먹는 충청도 지방의 음식인 생떡국은 멥쌀가루를 끓는 물로 반죽하여 썰어 장국에 끓인 것으로, 쌀가루가 곱고 반죽을 오래 해야 풀어지지 않는다.

1. 미역은 물에 충분히 불려서 깨끗이 씻어 알맞은 크기로 잘라 물기를 빼준다.

2. 쇠고기는 납작하게 썬다음 참기름을 두른 냄비에 넣고 볶아준다.
3. 6컵 정도의 물을 붓고 끓인 뒤 미역과 다진 마늘을 넣고 한소끔 끓여준다.
4. 찹쌀가루는 소금을 약간 넣고 익반죽해서 가래떡처럼 길게 밀어 도톰하게 썰어준다.
5. 찹쌀반죽을 넣고 5분정도 더 끓여 떡이 국물 위로 떠오르면 국간장과 소금으로 간을 맞춘다.

### 강원도 두부떡만두국

떡만두국에 두부를 넣어 만든 떡국으로 강원도 지방에서 설명절에 주로 먹던 음식이다.



1. 다시마를 불려서 준비한다.
2. 불린 다시마와 복어를 넣고 육수를 만들고 건져낸다.
3. 육수에 찬물에 불린 떡국 떡과 두부를 넣고 간을 맞춘다.
4. 어느정도 끓으면 마늘과 파를 넣는다.
5. 한소끔 더 끓여 내주면 완성.

### 전라도 닭장떡국



닭육수를 진하게 우려내서 만들어서 깊은 맛을 느낄 수 있는 닭장떡국은 전라도 지역의 전통적인 설 명절 음식이다.

1. 닭은 기름기를 제거하기 위해 잠깐 끓여서 물을 버린다.
2. 새로운 물에 다시 닭을 넣고 팔팔 끓여 육수를 낸다.
3. 육수가 나오면 닭은 따로 건져 식혀 둔다.
4. 육수에 떡국떡, 국간장, 소금을 넣어 간을 맞춘다.

## 설날 잔치 보스톤 '파인아트 뮤지엄'에서 누리보세요

(보스톤 = 보스톤코리아) 김현천 기자 = 한국의 고유명절인 구정(음력 1월1일)을 기념하는 설날 잔치가 오는 2월 8일 MFA에서 처음으로 열린다.

MFA가 한국을 비롯한 중국 및 베트남의 설날을 기념해 개최하는 이 축제는 올해를 기점으로 매해 이어지길 바라는 한인 및 아시아인들의 기대를 모으고 있다.

행사는 2월 8일 토요일 오전 10시부터 오후 4시 45분까지 한국, 중국, 베트남 국가별 테마로 다양하게 준비된다.

입장은 누구라도 무료이며, 전통적인 한국의 세배 복주머니 만들기 체험할 수 있다. 또한 한국의 전통 시조 강연을 듣고 즉석에서 풍류시인이 되어볼 수 있으며 전통 음악과 현대 음악을 혼합한 공연도 감상할 수 있다.

세배 예절교실은 에드워드 린드 갤러리 (Edward H. Linde Gallery, 168)에서 오전 11시부터 12시, 오후 1시 30분부터 2시 30분까지 두 차례에 걸쳐 열릴 예정이며, 복주머니 만들기는 같은 장소에서 오전 10시부터 오후 4시까지 계속 진행된다.

또한 하버드 대학의 데이빗 맥켄 교수의 전통 시조 강연은 오전 11시 30분부터 ASL Interpreted, Riley Seminar Room에서 진행된다.

한국 전통 음악을 현대식과 혼합한 퓨전 음악 공연은 오전 11시 레미스 오디토리움(Remis Auditorium)에서 개최된다.



행사에 대한 자세한 정보와 프로그램은 <http://www.mfa.org/>에서 찾아볼 수 있다.

<설날잔치 행사 장소 및 시간>  
 세배: Edward H. Linde Gallery, 168, 오전 11시부터 12시/오후 1시 30분부터 2시 30분.  
 복주머니 만들기: Edward H. Linde Gallery, 168, 오전 10시부터 오후 4시.  
 퓨전 음악 공연: Remis Auditorium, 오전 11시.  
 시조강연: ASL Interpreted, Riley Seminar Room, 오전 11시.  
[hckim@bostonkorea.com](mailto:hckim@bostonkorea.com)

### 기본 떡국

재료 떡국떡 300g, 양지머리 150g, 달걀 2개, 대파 1대, 다진 마늘 1큰술, 소금·국간장·후춧가루 약간씩, 김가루 2장 분량

- <만드는 법>
- 1 떡국떡은 물에 씻어 건져 물기를 뺀다.
  - 2 양지머리는 얇게 저며 썰거나 채 썰어 다진 마늘, 국간장, 후춧가루, 참기름을 넣고 양념한다.

**성심을 다해 변호하겠습니다**

## 김연진 변호사

Yeon J. Kim, Esq.

**주요 경력**

- 前미연방 이민국 심사관  
Boston지사 에서 만여건의 영주권 시민권 심사
- 前 미연방 세관 특별수사관  
NY지부 연방 범죄 관련 직접 수사
- 前 미국 육군 심문관

**업무분야**

이민법 / 상법  
형사법 / 가정법

Tel: (781)932-0400 Fax: (781)932-0403  
3 Baldwin Green Common, Suite 210 Woburn, MA 01801



## 장우석 변호사

개인상해-교통사고, 미끌어짐, 낙상사고, 동물 물림  
 채무(개인, 세금)-신용카드, IRS, 사업 거래처 조정, 합의  
 파산법, 이민법, 추방소송 디펜스, 비즈니스 회계, 세무, 중개, 매매  
 민사소송, 형사소송 디펜스

상담문의: (781)712-1706 CHANG & ASSOCIATES, P.C.  
 @ One Burlington Business Center  
 67 South Bedford Street, Suite 400 West,  
 Burlington, MA 01803



## 한미선

### 공인회계사

Master of Science in Taxation

**IRS, MA DOR 와의 세금 문제 해결**  
**사업체 세무보고 및 회계/경영 자문**

- 회사의 설립 및 해체/ 회계처리/회계 감사
- QuickBooks Set-up - 비지니스의 성격 및 구조에 맞는 기본설치 및 운영상담
- Payroll 서비스 및 고용주의 세금납세 대행

**개인 세무 보고**

- 해외 소득, 임대소득, 주식 등 투자,  
Self-employed 사업자, 자산 처분, Clergy, Military, F1,  
J1 Visa holders - 한국과의 Tax Treaty 하에 있는 분 등

**각종 세금 공제 및 절세를 위한 세무 상담**

Tel: 617-792-2355 Fax: 617-849-5852  
 E-mail: [michellehan.cpa@gmail.com](mailto:michellehan.cpa@gmail.com)  
[www.mhancpa.com](http://www.mhancpa.com)  
 Cambridge Office (Alewife Station)  
 125 Cambridge Park Dr. Suite 301  
 Cambridge MA 02140

# 2014년 보스턴에서 가볼만한 행사

(보스턴 = 보스턴코리아) 김현천 기자 = 학구적인 도시이지만 문화의 도시로도 손색이 없을만큼 많은 행사들을 개최하는 보스턴은 올해 역시 예정된 행사들로 몸살을 앓을 전망이다.

새해에는 “좀더 열심히 공부하자” 또는 “다이어트에 성공하자” 라는 새로운 목표를 정하고 도전하는 것도 좋지만, 올해는 특별한 행사들을 찾아다니며 안목을 넓혀 보는 것도 새로운 도전이다. 여기 보스턴에서 경험할 수 있는 수준 높은 행사들을 소개한다.

### Justin Timberlake



일시: 2월 27일 / 장소: TD Garden  
"Cry Me a River"와 "Rock Your Body", "SexyBack" 등의 히트곡에 이어 오랜 공백기를 지난 후 지난 2013년 신앨범 "The 20/20 Experience" 로 첫 주 9만 장이 팔리며 두 번째 '빌보드 200' 1위로 오른 저스틴 팀버레이크가 오는 2월 신앨범에 발표한 노래들과 함께 보스턴을 찾아 온다. 저스틴 팀버레이크는 지난 해 8월 Jay-Z와 함께 팬웨이에서 Stadium Tour로 "이런 여름의 전설" 컨서트를 개최해 폭발적인 호응을 얻은 바 있다.

### 'Cinderella'



일시: 3월 13일~23일 / 장소: Boston Opera House  
보스턴 발레단이 Sir Frederick Ashton의 안무와

Sergei Prokofev의 음악으로 신데렐라를 공연한다. 신데렐라 이야기가 3막(3 act)으로 공연되는 동안 아름다운 장면들을 감상할 수 있는 기회다.

### Extreme Beer Fest



일시: 3월 21일 ~22일 / Seaport World Trade Center  
도그피쉬 헤드 브루러리 (Dogfish Head Brewery)에서 후원을 받은 이 행사는 60명 이상의 브루어 (brewer)가 240 종류의 맥주를 따라주는 것으로, 지난해에 비해 두 배 가량 늘어난 양이다.  
매사추세츠 외곽지역 양조업자들이 참여하는 이 행사에는 나이트 쉬프트 (Night shift), 잭스 아비 (Jacks Abby), 쓰리 하우스 브루어링 (Tree House brewing), 알라가쉬 (Allagash), 크룩트 스테이브 (Crooked Stave), 그리고 시가 시티 (Cigar City) 등이 동참한다. 티켓들은 조기매진되기가 쉽다.

### Anime Boston



일시: 3월 21일 ~23일 / Hynes Convention Center  
뉴잉글랜드 애니메이션협회 (New England Anime Society)의 감독하에 치러지는 연례 행사로, 항상 일본 코믹물과 애니메이션이 조명되고 있다. 일본의 대중 문화인 일본 락과 팝을 함께 축하하는 행사다.

### 'Not by Bread Alone'

일시: 4월 1일~6일 / 장소: Paramount Center Mainstage  
런던, 뉴욕 그리고 Nalaga' at Theater Ensemble' s의 본고장인 텔



아이브에서 매진될만큼 뜨거운 호응을 얻은 이 공연이 오는 4월 보스턴을 찾아온다

11명의 귀머거리이자 눈먼 배우들이 자신들의 어둠과 침묵의 세계로 관객들을 인도한다.

배우들이 무대에서 실제로 빵을 만들기 위해 반죽하고 굽는 과정을 연출하는 독특한 공연이다.

### Miley Cyrus

일시: 4월 2일 / 장소: TD Garden  
로빈 시크와의 콜라보레이션 무대에서 '성 행위' 퍼포먼스를 선보여 보는 이들을 경악하게 만드는 트워킹 (twerking)의 여신 마일리 사이러스 (Miley Cyrus)가 오는 4월 보스턴에서 뱅거즈 투어 (Bangerz Tour) 공연을 한다.

### 'Book of Mormon'



일시: 4월 9일~28일 / 장소: Boston Opera House  
사우스 파크 (South Park)를 만든 테리 파커 (Terry Parker)와 매트 스톤 (Matt Stone)의 인기있는 뮤지컬은 무려 9개나 토니 어워드 수상작이다. 그중 가장 최고의 뮤지컬로 꼽히는 'Book of Mormon'이 오는 4월 보스턴에서 4주간 공연된다.

### Wine Riot

일시: 4월 18일~19일 / 장소: Park Plaza Castle

## 소녀상 지키자' 청원 10만 돌파

철거 청원은 12만 넘어, 국무부 통합 답변 내놓을 듯

(보스턴 = 보스턴코리아) 김현천 기자 = 캘리포니아주 글렌데일 시립공원 앞에 해외 최초로 세워진 '평화의 소녀상'을 놓고 백악관 홈페이지를 통해 한일 간 청원 대결이 펼쳐지는 가운데 소녀상을 지켜달라는 청원에 동참한 한인들이 10만명을 넘어섰다.

백악관 규정은 청원을 올린 지 30일 이내에 10만명 이상이 지지하면 버락 오바마 행정부의 관련 부처가 이에 대해 어떤 식으로든 공식 입장을 답변하도록 하고 있다.

소녀상의 철거와 보호를 요청하는 상반된 청원이 올라와 백악관의 공식 답변 전제조건을 갖추에 따라 미국 정부가 어떤 입장을 밝힐지 관심사다.

워싱턴DC 외교 소식통들은 최근 한일 갈등 기류를 고려할 때 미국 정부가 원론적인 견해를 내놓을 것으로 예상하고 있다.

소녀상 철거를 요구하는 서명 운동에 대해 애니 팔레오마베가(민주·미국령 사모아) 하원의원은 일본 극우세력 등을 규탄하는 특별성명을 통해 "소녀상의 철거를 요구하는 어처구니없는 청원이 올라오는 것이야말로 왜 미국 의회가 위안부 결의안을 만장일치로 채택했는지를 다시 한번 일깨워준다"고 강조하기도 했다.

하지만 '날조된 역사에 반대하는 일본정치인연합' 회원인 일본 지방 의원 11명은 지난 16일 글렌데일 소녀상 앞에서 일장기를 흔들며 "위안부는 날조됐다"고 주장하는 시위를 벌였다. 이들은 또 '어린이들은 따뜻한 마음을 표현하는 조각상을 원한다'는 문구가 적힌 플래카드를 소녀상 앞에 퍼뜨리고 단체 사진을 찍었다.

이들은 글렌데일 시장이나 시의원 등과 면담도 요청했지만 글렌데일 시의회는 '역사적 진실을 호도하는 정치인과는 만날 수 없다'며 거절했다.

hckim@bostonkorea.com

250종류가 넘는 와인을 맛볼 수 있는 기회가 찾아온다. 와인 전문가 팀들로 부터 와인에 대한 교육을 받아볼 수도 있어 와인에 대한 이해의 폭을 넓힐 수 있는 행사이다.

**Boston Calling Music Festival**  
일시: 5월 23일~25일 / City Hall Plaza  
3일 동안 계속되는 이 페스티벌 Boston calling Music Festival은 가장 큰 음악 무대 중 하나로 꼽히는 음악 축제이다. 공연 전체 스케줄은 행사 전에 나올 것이나 지금 Boston calling의 Mail을 받을 수 있도록 미리 가입 할 수도 있다.

**'Eugene Onegin'**  
일시: 6월 6일~7일 / 장소: Cutler Majestic Theatre  
Vakhtangov State Academic Theatre of Russia는 러시아에서 가장 상징적인 상 'Crystal Turandot award'를 수상한 알렉산더 푸시킨 (Alexander Pushkin)의 고전 소설 "Eugene Onegin"을 굉장히 독특한 방식으로 상연한다. 45명의 배우들이 재연할 것이며, 러시아음악과 프랑스 음악이 혼합 사용될 예정이다.

hckim@bostonkorea.com

**COLDWELL BANKER**  
RESIDENTIAL BROKERAGE

**부동산 중개인 김현구**  
Chris H. Kim, GRI Realtor

정직하고 성실하게 도와 드립니다  
주택 무료 감정

Cell 617.694.0985

Brookline Office: 622 Hammond Street, Chestnut Hill, MA 02467 (B) 617-566-2447  
Newton Office: 1261 Centre Street, Newton, MA 02459 (B) 617-969-2447

Covering Boston, Brookline, Newton, and Greater Boston  
Chris.Kim@NEMoves.com

Birchtree Properties. R.E.

**이정선 부동산**

\*부동산 비즈니스 세일

Cell 781.883.5984  
Fax 781.874.9587  
Work 781.874.2087  
Email Chunglee7@gmail.com

33 third street medford, Ma 02155  
www.btpusa.net

**헤민한의원**  
PARK Acupuncture & Herbal Medicine  
원장: 박미경 (Mikyung Park)

여성질환 (불임, 산후보양, 갱년기장애) 한방다이어트, 소화기질환, 통증 및 운동손상, 알러지, 비염, 천식, 수험생보양 및 허약아 체질개선

“한방다이어트로 체중도 감량하고 건강도 회복하세요.”

경로 무료진료 (세부사항은 홈페이지에서 확인하세요.)  
진료예약: 617-787-0789  
60 Leo M. Birmingham Parkway, Suite 101  
Brighton, MA 02135  
http://www.acupark.com



엘런 드제너리스 토크쇼에 출연한 웰슬리 소방관들. 엘런은 이들에게 따뜻함이 필요하며 크루즈 티켓을 선물했으나 반납했다

# 웰슬리 소방관들, 크루즈 티켓 선물 반납한 이유

## 스타 엘런 드제너리스 토크쇼의 선물 바로 반납

(보스톤 = 보스톤코리아) 한새벽 기자 = 유명 스타 쇼인 엘런 드제너리스 쇼가 웰슬리 소속 4명의 소방관들에게 캐리비안 크루즈 티켓을 제공했지만 웰슬리 소방서는 50\$이상의 선물 수납을 금지한 주법에 따라 이를 반납했다.

리차드 들로리 웰슬리 소방서장은 “엘런의 쇼가 좋은 성의를 보였으며 소방관들은 이를 받고 깜짝 놀랐지만 주법에 명확히 어긋나는 것이었으므로 우리는 바로 이를 엘런쇼에 반납했다” 고 밝혔다.

드제너리스는 자신의 쇼에 출연한 웰슬리 소방관 짐 데니히, 폴 들래니, 데이브 파파지언, 그리고 조앤 콜리언 4명에게 크루즈 티켓을 선물했다. 이들 4명의

소방관은 지난달 얼음에 뒤덮인 찰스강에서 골든 리트리버 개 한 마리를 구출해냈던 것이 화제가 되어 이 쇼에 출연했다.

크로스버라 불리는 이 골든 리트리버는 지난달 다람쥐를 쫓다 얼음물에 빠졌으며 강물에 뛰어든 소방관들은 얼음을 깨고 들어가 이 개를 구해냈다. 이 쇼에서 드제너리스는 이름이 새겨진 라이프 자켓을 이 소방관에서 선물기도 했다.

개 애호가인 엘런은 소방관들과 함께 한 쇼에서 “보스톤을 좋아하고 매사추세츠를 사랑하지만 너무 춥다” 고 말했다. 그녀는 얼음을 깨고 구출한 소방관들에게 따뜻함이 필요하며 캐리비안 크루즈 여행 티켓을 이 소방관들에게 선

물했었다. 들로리 소방서장은 소방관들이 받은 자켓은 기념이 되는 홍보성 물건으로 실제적인 가치를 지니지 않기 때문에 그냥 간직하도록 했다고 밝혔다. 또한 그는 4명의 소방관들을 캘리포니아로 초청한 비행기 티켓 또한 선물 금지법의 예외조항으로서 허용했다고 밝혔다.

주법은 공무원들이 자신들의 공무 수행과 관련해서 50불 이상되는 선물 수수를 금지하고 있다. 이 선물 수수에는 여행경비 등도 포함되어 있다. 그러나 주윤리법은 이 선물이 개인적인 이익을 위해서가 아닌 공중의 이익을 증진시키기 위한 것이라면 받아도 합법적인 것이라고 예외를 두고 있다.

# MA주 연말 매출 2% 증가에 그쳐

(보스톤 = 보스톤코리아) 정성일 기자 = 지난 연말 기간 동안 매사추세츠 주의 소매업 매출이 소폭 증가했지만 기대에 미치지 못한 것으로 나타났다.

미국 최대의 쇼핑 시즌인 지난 11월부터 12월까지 매사추세츠 주의 소매업 매출은 작년 같은 기간 대비 2% 증가했다고 매사추세츠 소매상 연합이 발표하였다. 매사추세츠 소매상 연합의 존 허스트 회장은 11월 매출은 작년 평균을 웃돌았으나 12월 들어 매출이 감소하면서 연말 시즌 전체로 보면 예상보다 매출 실적이 낮았다고 말했다.

매사추세츠 소매상 연합은 작년 연말 매출이 3.5% 정도 증가할 것이라고 예상했었다. 그리고 11월 매출은 전년 대비 4.4% 증가하면서 예상치를 넘을 것이라는 기대가 있었다. 그러나 이런 상승세가 12월까지지는 이어지지 못했다.

허스트 회장은 “매사추세츠 주

의 전체적인 연말 소매업 매출이 전년 보다 증가한 것은 사실이지만 기대에도 미치지 못했고 미국 전체 평균보다도 낮은 수준이다” 라고 실망감을 드러냈다.

미국 전체적으로는 연말 기간 동안 소매업 매출이 3.8% 증가한 것으로 나타났다. 이는 사전에 예상됐던 3.9%에 근접한 수치다.

매사추세츠 소매상 연합은 미국 전체 평균과 매사추세츠 평균이 차이를 보이는 것에 대해 미국 전체 평균은 대형 체인점 위주로 매출 실적이 측정되고 인터넷 판매도 포함되었기 때문이라고 설명했다. 매사추세츠 주의 매출 집계에는 인터넷 구매가 포함되어 있지 않다.

또한 12월에 몰아쳤던 눈폭풍 때문에 매장으로 향하는 소비자들의 발이 묶인 것도 매사추세츠 매출 감소에 큰 영향을 미쳤다.

jsi@bostonkorea.com



들로리 소방서장은 “캘리포니아 촬영을 위한 여행은 놀러간 것이 아니라 좋은 공중 서비스를 홍보하는 것으로 개인

적 이익보다는 공적이라 판단해서 티켓을 받았다” 고 밝혔다.

hsb@bostonkorea.com

**성진우 카이로프랙틱**

다음과 같은 이유로 통증을 느끼십니까?

- 교통사고 후유증으로 인한 고통
- 두통
- 어깨, 둔부, 무릎 통증
- 허리와 목 통증
- 좌골 신경통

**우리가 해결해 드리겠습니다.**

126 Merrimack Street  
Methuen, MA 01844  
(978) 688-6999  
[www.DrJinSung.com](http://www.DrJinSung.com)

“당신의 환한 미소가 아름답습니다.”

거의 모든 보험 받습니다  
매스헬쓰도 받습니다

**978.689.9363**  
(한국어문의)

김동원치과  
DongWon Kim DMD  
**김동원치과**

465 South Broadway Lawrence MA 01843

**가족 물리치료 병원**  
GB Family Physical Therapy

**매사추세츠 최초 REDCORD식 치료법 도입**

진료분야  
목, 허리 통증, 디스크  
어깨, 팔, 무릎, 다리 및 각종 운동 후 통증  
척추 측만증 및 자세교정

교통사고/직장상해 보험, 유학생/여행자 보험,  
메디케어 외 정부보험 및 미국보험

대표: 781-365-1876 한국어 781-365-1867  
83 Cambridge St. Suite 2B Burlington, MA 01803

[www.gbfamilypt.com](http://www.gbfamilypt.com)



조기유학 및 학업지도 대표 기관

# BOSEC 보스톤 유학원

www.bosec.com

보스톤유학원은 가장 오래 전통을 가진 유학원으로 많은 학생들을 명문 중/고등 사립 학교와 명문 대학에 입학 시켜온 교육 컨설팅 대표기관입니다. 보스톤 유학원은 학생들이 미국에서의 학업에서 성공하도록 최상의 컨설팅과 수준높은 학업지도를 제공합니다

## Educational Consulting Department

1. 조기유학, 초/중/고 /대학 입학, 전학, 인터뷰 가이드 전문
2. 한국에서 갓 전학 온 학생 교육컨설팅
3. 대학 입학 상담, 지원서 작성 (College Consulting) : 하버드 입학담당관 출신이 전문위원으로 활약
4. 가디언, 홈 스테이, 여름/겨울 캠프
5. 주말 봉사활동, 특활 지원
6. 상세 사항: 웹사이트 참조 [www.bosec.com](http://www.bosec.com)

- 컨설팅 서비스의 특징: 다년 간의 경험을 바탕으로 학생을 철저하게 분석하여 성공적 상급 학교 진학을 보장하는 컨설팅을 제공합니다.
- 서울 사무소: 부모님 들의 편의를 위해서 도곡동 타워팰리스 단지 내에 서울 사무소를 운영하고 있습니다. (아래 주소 참조)
- 합격한 중, 고등 학교: Fay, Choate Rosemary, St. Paul, Milton, Groton, Kent, NMH, Loomis Chaffee, Hotchkiss, Lawrenceville, St. George, Middlesex, Concord, Governor Dummer, Eaglebrook, Cardigan Mountain, Fessenden, Cushing, Brooks, Westover, Dana Hall, Holderness, Kent, Worcester Academy, Eaglebrook, Philips Academy, Pomfret 등. 상세 사항 웹사이트 참조.
- 합격한 대학: Harvard, Yale, Stanford, Cornell, Columbia, NYU, Bowdoin, Dartmouth, Trinity, Emory, U. Mich., U. Penn. Brandeis, Boston College, Bowdoin 등 다수

## 튜터의 자질과 경력을 보고 프로그램을 선택하세요!

## Academic Tutoring Department

SAT, SSAT, TOEFL, Writing 전문 학원

대표 강사 부원장: James Kim, Harvard, Yale 철학 전공

책임 강사: Robin Burns,  
Stanford Univ. English Major, MS, BA, 수석 졸업,  
SAT Verbal 800

- 대상 학생: Native Speaker, 유학생, 보딩스쿨/데이스쿨 학생
- 한국식 엄격한 지도. 숙제 관리. 공부를 하지 않을 수 없게 지도 함.
- 시험 요령 습득이 아닌 실력 향상 위주.
- SAT, TOEFL, SSAT수강생 전원에게 정선된 필수 단어 목록 제공

### Private Tutoring

Math, Essay Writing, Physics, Chemistry, Biology, History, Spanish, French, Latin, TOEFL, SSAT, ISEE SAT, ACT

\$70-100/hr

여름 방학 특강 (보스톤)				
SAT 집중반	7월6일-8월 20일, 월, 수,	10 AM-1PM	\$1250	실전 테스트 5회
개인 지도	학생이 지정		\$60-\$80 여름 특별가	전 과목

단 주 1회 실전 테스트 일은 10 AM-1:30 PM, 최소 인원 3명

### 여름 방학 특강 (서울)

개인지도 혹은 4인 이하 소 그룹: 문의 02-579-9731

지도과목: SAT, ACT, AP US History, AP English, SSAT, TOEFL, Reading/Writing

## 기숙학교 연중 프로그램(안전한 홈스테이, 항공, 교통편 제공)

Program	기간	그룹 지도	개인 지도	제공서비스
추수 감사절	11월 중순-말	SAT, SSAT, TOEFL, ESSAY	전과목	교통편/항공편, 숙식
성탄 휴가	12월 중순-말	SAT, SSAT, ESSAY	전과목	교통편/항공편, 숙식
봄방학	3월중 3주간	SAT, SSAT, TOEFL, ESSAY	전과목	교통편/항공편, 숙식

이 프로그램 들은 2001년 부터 6년 째 제공되고 있는 정평있는 프로그램입니다. 학부모가 이 기간 중 한국에서 오시는 경우 편안한 장기 투숙 안내 제공.

- 주말 교통편, 홈 스테이, 학업 지도, 봉사 활동 제공 - 학생이 필요한 과목별 개인 지도, 유학생을 위한 집중 영어 쓰기 지도 제공
- 한 학교에서 3명 이상이 같은 프로그램으로 오는 경우 할인 혜택
- SAT는 CR과 Writing점수목표가 650-750사이인 학생을 목표로 함. SSAT는 80-99%를 목표로 하는 학생을 위한 클래스임.

### 보스톤 유학원

미국: 545 Concord Avenue, Suite 214,  
Cambridge, MA 02138

한국: 서울 강남구 도곡동 대림 아크로텔 2402호  
(삼성 타워팰리스 단지 내 02-579-9731)

대표: 원장 공학박사 송영두

Tel 617-491-0041  
617-491-0043

- \* 교사 수시 모집: [info@bosec.com](mailto:info@bosec.com) 으로 resume를 보내 주십시오.
  - \* 홈스테이 가정 수시 모집: 뉴잉글랜드 전역. [info@bosec.com](mailto:info@bosec.com) 으로 메일 주시기 바랍니다. 전화 사절.
  - \* 사무 직원 모집: 미국에서 중/고등학교를 다닌 분. [humanresource@bosec.com](mailto:humanresource@bosec.com) 로resume를 보내 주십시오.
- "주차는 보스톤유학원 옆의 Fresh Pond Mall 의 Whole Foods Market에 하시면됩니다."

# 매사추세츠 오바마 케어 등록 최하위

## 대부분 커먼웰스케어 혜택자 3월까지 보험 혜택 연장

(보스톤 = 보스톤코리아) 한새벽 기자 = 오바마케어의 모델이었으며 최초로 온라인 건강보험 마켓을 운영했던 매사추세츠 주가 연방법 하에서 등록률이 최하위라는 아이러니를 보여주고 있는 것으로 나타났다.

매사추세츠 커넥터가 운영하는 새로 개정된 주의 건강보험 웹사이트는 여러가지 문제점을 드러내면서 주민들이 등록에 상당한 어려움을 겪고 있는 상황이다.

지난 12월 말까지 단 5,428명만이 등록에 성공했으며 이는 오는 3월 말까지 가입해야 하는 인원 목표인 25만명에 훨씬 못미치는 수치다. 매사추세츠가 이 목표를 달성하기 위해서는 적어도 지금까지 117,500명이 등록했어야 했으나 실제적으로는 약 5% 등록달성에 불과한 것으로 나타났다.

뉴욕 타임스는 애초에 큰 목표를 설정하지 않았던 주들의 경우 이미 대부분 목표를 달성했다고 밝혔다.

제이슨 레퍼츠 커넥터 대변인은 그러나 현재 드러난 정황과 실제 상황은 조금 다르다고 설명했다. 아주 소수의 등록인원에도 불구하고 수십만명에 달하는 매사추세츠 주민은 이미 지

난 2006년에 시작한 매사추세츠 전주민 의료보험에 가입되어 있으며 이들의 건강보험은 오는 3월까지 자동으로 연장되고 있다고 밝혔다. 이에 따라 주 커넥터는 웹사이트의 문제를 해결할 수 있는 충분한 시간을 갖고 있다는 것이다. 28000명의 신규 보험 등록자들은 자격여부를 결정할 때까지 임시 보험 커버리지 혜택을 받는다.

주정부 커넥터 보험시장은 비정규직(파트타임) 근로자, 자영업자, 그리고 직장의료보험혜택을 받지 못하는 사람들이 가입할 수 있도록 할 예정이었지만 현재 제대로 작동하지 못하고 있다.

등록 마감일은 오는 3월 24일이지만 현재까지 주 커넥터 웹사이트가 그때까지 정상 작동할지 불분명하다. 현재 다른 테크놀로지 회사가 커넥터 웹사이트를 검사하고 있으며 어떤 조치를 취해야 할지 권고할 예정이다. 현재 검사는 오는 17일 마감될 예정이지만 최종 보고서가 언제 나올지는 아직 불분명하다.

지금까지 일부 주는 당초 예상치를 크게 넘는 등록률을 보이고 있다. 커넥터는 현재 목표치 15,510명의 두

배에 달하는 인원이 등록했고 미시간은 당초 목표였던 75,500명이 등록했다.

매사추세츠와 이웃한 로드 아일랜드, 뉴햄프셔, 메인도 예상치를 훨씬 웃도는 등록률을 보이고 있다.

### 어포더블 케어 액트 등록자

12월 28일 기준 목표치 대비 등록률

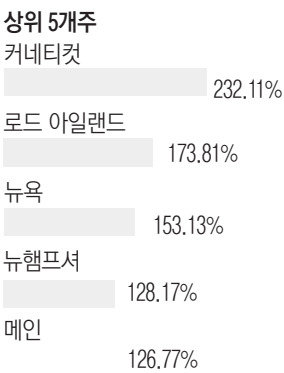

### 하위 5개주

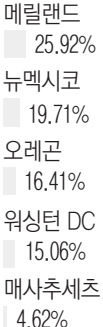

자료 : 하원 예결위

# 매사추세츠 백만장자 비율 미국내 6위

(보스톤 = 보스톤코리아) 오현숙 기자 = 매사추세츠가 미국내에서 6번째로 백만장자 비율이 높은 부유한 주로 나타났다. 매사추세츠는 총 2백60여만 가구 중 6.7%가 1백만불 이상의 재산을 소유한 것으로 나타났다.

뉴욕 소재 피닉스 마케팅 인터내셔널의 집계에 따르면 매사추세츠는 지난해 총 174225가구가 1백만불 이상의 재산을 소유하고 있으며 지난 2012년의 5위에서 한 계단 내려섰다.

지난 2013년에는 주식시장의 호황과 경제 회복으로 인해 매사추세츠를 비롯한 미국내 각 주에서 백만장자들의 수가 증가해 총 6백10만여명으로 늘었다.

미국내 백만장자 비율이 가장 높은 주는 메릴랜드이며 뉴저지, 커넥티컷, 하와이, 그리고 알래스카가 5위까지를 차지했다. 매사추세츠 뒤를 이어 버지니아, 뉴햄프셔, 델라웨어, 워싱턴 DC가 10위까지에 랭크됐다. 캘리포니아 및 뉴욕은 11, 12위를 나란히 차지했다.

백만장자 수가 가장 많은 주는 가구수가 1천3백만여 가구에 달하는 캘리포니아로 78만여 가구에 달했다.

백만장자 비율이 가장 낮은 주는 미시시피, 아칸사스, 아이다호 등으로 집계됐다.

hsoh@bostonkorea.com



이번 주 소도쿠 정답

7	4	1	6	3	8	5	2	9
3	9	8	1	2	5	7	4	6
6	2	5	9	7	4	1	8	3
1	8	6	7	5	2	3	9	4
2	7	4	3	9	1	6	5	8
9	5	3	8	4	6	2	1	7
8	1	9	2	6	7	4	3	5
5	3	7	4	1	9	8	6	2
4	6	2	5	8	3	9	7	1

## 정관장

정관장 정품은 정관장만 취급하는 "브랜드스토어"에서 구입해야 안전합니다.

올봄에는  
**면역력**을  
선물하세요

면역력이란 몸에 침투한 세균이나 바이러스 등의 이물질의 공격에 저항하는 능력

홍삼은 면역세포를 증진시켜 환절기 감기예방에 도움을 줄 수 있습니다.



홍삼선물은 믿을 수 있고 누구나 좋아하는 정관장 제품으로 선택하세요.



홍삼톤 마일드

홍삼톤 골드

남성을 위한 홍천웅

여성을 위한 화애락본

홍삼정 240g 구입시  
홍삼정 30g 무료증정

선물 수량이 한정된 관계로  
제품 소진시 프로모션이 마감됩니다.



FREE GIFT

홍삼톤, 홍천웅, 화애락 구입시  
홍삼라떼 1Box 무료증정



FREE GIFT

전화주문 서비스

FedEx 로 주문 다음날 편하게 받으세요.  
\$50 이상 주문시 무료배송

타주로도 배송 해드립니다.

781-238-0303

보스톤 정관장 브랜드스토어



Burlington점 안에 위치해 있습니다

3 OLD CONCORD RD, BURLINGTON, MA 01803

# 매사추세츠주 마리화나 합법화 움직임

## 2016년 주민투표안에 상정 계획, 외부단체 지지 약속

(보스톤 = 보스톤코리아) 오현숙 기자 = 콜로라도주와 워싱턴주에서 마리화나 합법화 된 데 고무된 옹호론자들이 매사추세츠주에서도 마리화나 합법화를 위한 기반다지기에 나섰다.

마리화나 합법화를 지지하는 단체 NORML의 고위간부 알렌 세인트 피에르는 “2016년에 매사추세츠주는 대대적 개혁의 중심에 놓이게 될 것이다” 라고 단언했다.

그들은 다음번 대통령 선거가 실시될 2016년 투표항목에 성인들에 한해서 마리화나를 합법화하는 조항을 올릴 계획과 함께, 승리를 거두기 위한 자금을 모으는데 노력 중이다.

하지만 몇몇 비판가와 입법자들은 마리화나 합법화가 아직은 갈 길이 멀다고 경고한다. 자유분방한 이미지의 매사추세츠주이지만, 본래 가지고 있는 주의 전통적인 압력이 있기 때문에 마리화나 합법화는 이루어지기 힘든 일이라는 게 분석가들의 의견이다.

하지만 합법화 옹호론자들의 견해는 판이하다.

“마리화나에 대한 입장은 굉장히 빨리 변해가는 추세” 라고 초당파 Mass-INC 여론조사 그룹의 회장 스티브 코스젤라가 말했다. 그는 2013년 전국 여론조사에서 처음으로 대다수의 미국인이 대마의 합법화에 호의적이라는 사실을 발견했다. 그는 이 급격한 변화가 “최근 몇 년간 동성결혼에 대한 대중의 의

견이 뒤바뀐 것과 똑같다고 볼 수 있다” 고 말했다.

외부단체들은 벌써 매사추세츠주에서의 마리화나 합법화를 위한 전략적, 재정적 지지를 약속하고 있다.

2012년 콜로라도주에서의 성공적 합법화를 위해 2백만 달러를 들인 전국적 비영리단체 ‘마리화나 정책 프로젝트 (Marijuana Policy Project)’ 가 이번에는 매사추세츠주에 돈을 쓸 계획이다.

합법화 시안을 투표항목에 올리기 위해 만들어진 단체 Bay State Repeal의 회계담당자 빌 다우닝은 여타 국내 단체들의 지원을 예상한다고 전했다.

이 안건은 반대파와 지지파 간의 해묵은 논쟁들을 다시 불러올 것이다. 합법화되면 아이들이 마리화나에 더 쉽게 접근할 수 있다고 우려하는 반대파와, 어차피 이미 암시장을 통해 젊은층이 마리화나를 쉽게 구할 수 있다고 주장하는 지

파의 다름이다. 분석가들은 대중들에게 합법화가 어떻게 제시되느냐에 따라 이 시안의 승패가 갈릴 것이라고 지적했다.

2012년 콜로라도주 합법화 캠페인 당시 옹호론자들은 유권자들에게 합법화된 마리화나는 알콜과 같이 과세되고 규제될 것이라며 이른바 “마리화나를 알콜과 같이 규제할 캠페인” 으로 자칭했다.

이에 설득된 콜로라도와 워싱턴주의 유권자들은 마리화나를 합법화했고, 21세 이상의 성인들에 한해 유포를 허용했다.

이달 초 콜로라도주에서 첫 소매상점들이 문을 열었고 워싱턴주에서는 올해 말부터 판매될 예정이다.

hsch@bostonkorea.com



콜로라도의 한 상점에서 마리화나를 구매하기 위해 복직하는 사람들



여름에 노숙자가 증가했다가 겨울에 감소하는 것이 일반적이지만 최근에는 겨울에도 많은 노숙자가 거리에서 생활하고 있다

# MA주 학생 노숙자 크게 늘어

## 겨울임에도 증가, 거리생활 학생들 935명

(보스톤 = 보스톤코리아) 정성일 기자 = 보스톤 거리에 노숙자들이 넘쳐나고 있으며, 특히 어린 학생 노숙자들이 크게 증가하여 사회적 우려를 낳고 있다.

보스톤 글로브는 보스톤 시 정부의 자료를 인용하여 2012년 말 기준으로 6,992명의 노숙자가 보스톤 거리에 있다고 보도했다. 이는 남성과 여성, 어린이를 모두 포함한 수치로 전년 대비 5%, 2001년과 비교하면 17%가 증가한 수치다.

매사추세츠 전체로 보면 작년 1월 기준으로 노숙자가 약 2만여 명에 이르는 것으로 나타났다. 연방 주택 및 도시 개발부 자료에 따르면 매사추세츠 주의 노숙자는 2010년보다 14%가 늘어났다.

가장 큰 문제로 지적되고 있는 것은 매사추세츠 주에서 학생 노숙자들이 증가하고 있다는 점이다. 2012 - 2013 학년도 기준으로 프

리스쿨부터 12학년까지의 학생 중 부모나 법적 보호자가 없이 거리에서 생활하는 학생들은 935명으로 집계됐다. 2004 - 2005 학년도와 비교하여 3배 가까이 학생 노숙자가 증가한 것이다.

거리에서 노숙자가 증가하는 데에는 여러 가지 복합적인 요인이 작용하고 있다고 보스톤 글로브는 분석했다. 오랜 시간 동안 지속된 경기 침체와 여전히 높은 수준의 실업률, 그럼에도 불구하고 매사추세츠 주 전체적으로 끊임없이 인상되는 렌트비가 사람들을 거리로 내모는 주된 이유다. 연방 정부의 예산 감소로 인해 저소득층을 위한 지원이 축소되는 것도 중요한 이유로 꼽히며, 노숙자들의 상당수는 정신 질환이나 약물 중독, 과거 범죄 경력 등 때문에 거리로 나서기도 하고 있다.

jsi@bostonkorea.com



# Gina Choi

Realtor, MBA

978-866-3248

ginachoi@newstarrealty.com

**Lexington Office**  
40 Waltham St., Lexington, MA 02420  
Tel: (781) 259-4989

**Newton Office**  
1111 Washington St., Newton, MA 02465  
Tel: (617) 969-4989



newstarrealty.com  
bostonnewstarrealty.com



**Acton**  
콘도 \$384,900  
2 beds / 2.5  
Adult Com



**Andover**  
단독주택 \$699,000  
4 beds / 4 bath  
2013에 새로 지



**Lexington**  
단독주택 \$959,000  
4 beds / 3.5 bath  
Open concept  
Arlington &



**Cambridge**  
콘도 \$389,000  
1 bed / 1 bath  
편리한 상권 (Trad Starbucks) 과  
T (Red Line).



**Newton**  
단독주택 \$799,000  
Colonial 4  
Rt 9 / Mass  
학교, 쇼핑, 전



**Boston**  
콘도 \$370,000  
2 beds / 1.5 bath  
On-site M  
24-hour c

# 뉴욕타임스 박근혜, 아베 역사 왜곡 비난 사설

## 외교부 크게 반발, '뉴욕타임스에 대해 필요한 조치 취할 것'

(보스톤 = 보스톤코리아) 장 명술 기자 = 뉴욕타임스가 한국과 일본이 극우 성향의 역사 교과서를 추진하고 있다는 사실을 실어 한국 정부와 여당의 강력한 반발을 사고 있다.

뉴욕타임스는 14일자에 '정치인과 역사교과서'란 제하의 사설에서 한국의 박근혜 대통령이 과거 친일 부역자 문제와 독재정권에 대한 역사교과서 기술을 꺼리고 있다고 비난했다. 또한 아베 신조 총리는 애국주의를 내세워 군 위안부 난징대학살 등 일본 제국주의의 전쟁범죄를 지우거나 축소하려 한다고 한일 두지도자를 나란히 비교했다.

외교부 조태영 대변인은 14일 "뉴욕타임스가 사설에서 박근혜 대통령이 한국인들의 친일 협력에 관

한 내용이 축소 기술되기를 원하고 있으며, 친일 협력행위가 일본의 강압에 의해 어쩔 수 없는 것이었다는 내용의 새로운 교과서를 교육부가 승인하도록 지난 여름 밀어붙였다고 주장했다"면서 "이는 전혀 사실이 아니다"라고 강조했다.

조 대변인은 "뉴욕타임스가 사실과 다른 내용을 들어 잘못된 주장을 한데 대해 강한 유감의 뜻을 표명하는 바"라며 "뉴욕타임스 측에 필요한 조치를 취할 계획"이라고 말했다.

조 대변인은 "청와대나 교육부가 아니라 왜 외교부가 이 문제를 제기하느냐"는 기자들의 질문에 "뉴욕타임스가 해외 언론이고 그런 점에서 사설의 내용이 잘못되었음을 엄중히 지적한 것"이라고 답

변했다. 그러나 외교부는 구체적으로 어떤 사실이 잘못 되었는지 지적하지 않고 있다. 지난 여름 정부가 친일 보수적 관점을 담은 교과서 교과서를 승인하도록 밀어붙인 사실이 분명하기 때문이다. 교과사 교과서를 "위안부들이 자발적으로 일본군을 따라다녔다"는 등의 친일적 기술로 인해 단 한 곳의 고등학교 선택도 받지 못했었다.

다만 일부 언론은 박근혜 대통령을 아베 총리와 나란히 비교한 것에 대해서는 유감이라고 표명하고 있다. 그러나 교과사 교과서를 무리하게 추진한 교육부와 정부 여당이 뉴욕 타임스의 주장에 대해 구체적인 사실 호도 여부를 증명할 수 있는지에 의문을 표했다. editor@bostonkorea.com

〈뉴욕타임스 사설 전문〉

### 정치인과 교과서

일본의 아베 신조 총리와 한국의 박근혜 대통령은 각각 자기 나라에서 자신들의 정치적 견해를 반영해 새로 쓰여진 고등학교 역사교과서를 추진하고 있다.

아베 총리는 교육부에 애국주의를 고취시키는 교과서들만 (검정) 승인하도록 지시를 내렸다. 그가 주로 2차 대전 시기에 역사를 우려하고 있으며, 그는 부끄러운 역사의 장(章)으로부터 초점을 피하고 싶어 한다. 일례로 그는 한국 '위안부' 문제를 교과서에서 삭제하길 바라며, 또한 (중국) 난징에서 일본 군에 의해 저질러진 대학살을 축소하려 하고 있다. 그를 비판하는 이들은 그가 일본의 전시 침공 역사를 지워버림으로써 위험한 애국주의를 부추기려 한다고 말한다.

박근혜는 일본 식민통치와 탈식민 이후 남한의 독재에 대한 교과서 기술에 대해 관심을 갖고 있다. 박 대통령은 일제 식민통치에 부역한 한국인들 문제를 축소하고 싶어 하며, 지난해 여름에는 한국 교육부에 새 역사교과서를 승인하게끔 밀어붙였다. 이 교과서는 일본에 협력했던 이들이 (일제의) 강압 하에서 부역했다고 기술하고 있다. (현재 한국의 전문가 집단과 엘리트 관료 중 다수는 일제 식민통치에 협력했던 가문 출신들이다.) 학자들, 노조, 그리고 교사들은 박근혜가 역사를 왜곡하고 있다며 비난해왔다.

아베 총리와 박 대통령은 모두 전쟁이나 (친일) 부역에 민감한 가족적 배경을 갖고 있다. 일본의 패전 이후 연합국은 아베의 조부인 기시 노부스케를 A급 전범으로 체포했다. 박의 아버지 박정희는 식민통치 시기 일본군의 장교였으며 1962년부터 1979년까지 남한의 군사독재자였다. 두 나라에서 역사 교과서를 개정하려는 이런 위험한 시도들은 역사의 교훈을 거슬리는 위협이 되고 있다.

### Politicians and Textbooks

Both Prime Minister Shinzo Abe of Japan and President Park Geun-hye of South Korea are pushing to have high school history textbooks in their countries rewritten to reflect their political views.

Mr. Abe has instructed the Education Ministry to approve only textbooks that promote patriotism. He is primarily concerned about the World War II era, and wants to shift the focus away from disgraceful chapters in that history. For example, he wants the Korean "comfort women" issue taken out of textbooks, and he wants to downplay the mass killings committed by Japanese troops in Nanking. His critics say he is trying to foster dangerous nationalism by sanitizing Japan's wartime aggression.

Ms. Park is concerned about the portrayal of Japanese colonialism and the postcolonial South Korean dictatorships in history books. She wants to downplay Korean collaboration with the Japanese colonial authorities and last summer pushed the South Korean Education Ministry to approve a new textbook that says those who worked with the Japanese did so under coercion. (A majority of professionals and elite civil servants today come from families that worked with the Japanese colonizers.) Academics, trade unions and teachers have accused Ms. Park of distorting history.

Mr. Abe and Ms. Park both have personal family histories that make them sensitive to the war and collaboration. After Japan's defeat in the war, the Allied powers arrested Mr. Abe's grandfather, Nobusuke Kishi, as a suspected class A war criminal. Ms. Park's father, Park Chung-hee, was an Imperial Japanese Army officer during the colonial era and South Korea's military dictator from 1962 to 1979. In both countries, these dangerous efforts to revise textbooks threaten to thwart the lessons of history.



교통사고  
직장상해  
닥터노트  
학생보험

## 물리치료 재활치료 전문병원을 찾으십니까?

현. 닥터스 통증 병원 대표 원장  
뉴욕 닥터스 통증 클리닉 대표 원장  
노스이턴 대학교 물리치료학 박사  
메모리얼 병원 재활의학과 수퍼비저  
워싱턴 디씨 통증병원 원장  
대구대학교 외래 교수  
삼육대학교 외래 교수  
영동대학교 교수 | 학과장  
한양대학병원 재활의학과

**617.731.1001**  
**GOODPT.COM**  
44 Washington St, Suite 104 Brookline, MA 02445

**DOCTOR PHYSICAL THERAPY**  
**닥터스통증병원**

**Century 21**  
SHAWMUT PROPERTIES

1274 Washington Street  
Newton, MA 02465

**송 윤주 Realtor**  
Yoon Song

Direct: 857-636-0429  
Email: Yoonjoo@centry21.com  
Web: YoonBoston.com

주택 매매, 콘도, 수익성 부동산 투자, 렌트 전문  
고객의 입장에서 성실하게 도와드리겠습니다.

Newton, Needham, Brookline, Belmont,  
Boston, Wellesley, Weston, Cambridge,  
Lexington 전문

"휴식과 회복이 있는 곳"

# 백승희 한의원

Grace Acupuncture  
& Oriental Medicine

**원장: 백승희 (경희한의대 42기)**  
각종 상해, 의료보험 취급 / 편리한 주차

**전화 781.862.1842**  
442 Marrett Rd, Suite 6, Lexington, MA 02421  
**www.graceaom.com**



버락 오바마 대통령이 성폭력 방지 및 문제에 대한 경각심을 일깨우기 위해 TF구성을 허가하는 각서에 서명하고 있다

# 미 대학캠퍼스 성폭력 만연, 오바마 전쟁 선포

(보스톤 = 보스톤코리아) 오현숙 기자 = 버락 오바마 대통령이 미국 대학 캠퍼스에 만연한 성폭력을 줄이기 위한 전쟁에 착수했다. 미국 대학생들의 성폭력 문제는 오래전부터 큰 사회적 현안이었으나 근래 성폭력 등과 달리 미국 정부의 주목을 받지 못했다. 오바마 대통령은 지난 22일 대학생들을 성폭력으로부터 보호하기 위해 관련 부처 공무원들로 전담팀(TF)을 구성하도록 하는 대통령 각서(memorandum)에 서명했다. 백악관은 이에 맞춰 여대생만큼 강간 등 성폭행 위험에 노출된 미국

인은 없다는 내용을 골자로 한 보고서를 발표했다. 백악관 여성위원회가 작성한 이 보고서에 따르면 미국의 여대생 5명 중 1명이 각종 성적인 폭력에 시달리고 있지만 성폭행 피해자가 이를 대학 등의 당국에 보고하는 비율은 12%에 불과하다. 보고서는 또 미국 전체적으로 2천 200만명의 여성과 160만명의 남성이 평생 한 차례 이상 강간당한 경험이 있으며 피해자들은 우울증과 약물 남용, 그리고 만성적인 질병에 시달릴 공산이 크다고 지적했다. 특히 음주나 약물 사용 등이 피해

자를 항거 불능 상태로 만드는 일이 잦은 대학 캠퍼스에서 강간이 가장 만연해 있다고 강조했다. 보고서는 한 연구를 인용해 7%의 남성 대학생이 강간을 시도했고 이들 중 63%가 다수의 성폭력 범죄를 저질렀으며 평균 강간 횟수는 6회라고 설명했다. 오바마 대통령은 TF에 향후 90일 이내에 대학 당국이 성폭력 사건에 적극적으로 대처하고 지방 및 연방 정부 기관과의 협력을 강화하도록 하는 등 대학 내 성폭력 방지 및 대응 방안을 담은 포괄적인 대책을 마련하도록 지시했다.

그는 대학 캠퍼스에서의 성폭력을 기본 품위와 인간성을 모욕하는 범죄라고 규정했다. 오바마 대통령은 "젊은이들과 남성, 여성에게 성폭력은 그 자체로 용인할 수 없다는 점을 일깨워야 한다. 특히 사회가 침묵을 강요할 때 분연하게 일어서서 그렇게 말할 용기를 갖도록 해야 한다"고 강조했다. 백악관 여성위원장이인 벨러리 재럿 선임 고문은 "오바마 대통령은 미국의 대통령으로서, 두 딸을 둔 아빠로서, 그리고 한 남성으로서 이 문제에 적극 대처하려 한다"고 설명했다. hsoh@bostonkorea.com

# NSA개혁안, 감청중단 선언에도 실효성 논란

(보스톤 = 보스톤코리아) 오현숙 기자 = 버락 오바마 대통령은 지난 17일 국가안보국(NSA) 개혁안을 발표

하고 무차별 감청활동 중단을 선언했다. 에드워드 스노든의 폭로 이후 8개월 만에 나온 이번 NSA 개혁안이 원

론적인 수준에 그쳐 실효성 논란이 일고 있다. 18일 뉴욕타임스(NYT) 보도에 따



지난 17일 워싱턴 법무부 청사에서 NSA개혁방안을 발표하는 버락 오바마 대통령

르면 오바마 대통령은 전날 워싱턴 법무부 청사에서 NSA 개혁안을 발표하면서 '가까운 친구나 동맹국 정상' 감청 활동을 하지 않겠다고 선언했다. 오바마 대통령은 그러나 감청 대상에서 제외되는 친구나 동맹국을 구체적으로 밝히지 않았다. 오바마 대통령은 특히 외국 지도자 등에 대한 도·감청의 세부 사항을 법무부와 정보기관이 마련하도록 위임했다. 미국인 전화통화 '메가 데이터' 수집 및 분석에도 상당한 제한을 뒤 NSA가 긴급 상황을 제외하고는 통화기록 수집 및 분석 전에 판사의 승인을 받도록 했다. 하지만 정보기관들이 영장 없이 '국가안보문서' 라는 이름으로 개인정보를 수집하는 관행과 인터넷 서비스 회사 등에 대한 암호체계 무력화 프로그램을 제한하라는 민간 자문단의 건의는 받아들여지지 않아 미흡한

## 아마존, 주문 전 배송서비스 실시

(보스톤 = 보스톤코리아) 오현숙 기자 = 세계 최대 온라인 쇼핑몰 아마존닷컴(Amazon.com)이 소비자가 구매를 하기 전에 상품을 발송하는 서비스를 실시할 예정이다. 지난 20일 월스트리트저널(WSJ)의 기술정보(IT) 전문 블로그인 '디지츠'에 따르면 아마존은 지난해 12월 고객의 구매 결정 이전에 상품을 발송하는 '예상 배송'(anticipatory shipping) 서비스 관련 특허를 얻었다. 정확한 시행시기는 아직 전해지지 않고 있다.



아마존 서비스센터에서 고객 주문을 준비 중인 직원

예상 배송은 고객의 과거 구매 정보 등을 분석해 구입이 예상되는 품목을 소비자보다 가까운 물류센터로 보낸 후 고객이 온라인을 통해 해당 물품을 주문하면 곧바로 배달되는 시스템이다. 전문가들은 예상 배송 서비스가 인기있는 책, 화장품과 분유 등의 상품, 주문 당일 배달 바기를 희망하는 물품 등에 적용될 것으로 예상하고 있다. 예측이 틀렸을 경우 발생하는 비용을 최소화하기 위해 아마존은 고객이 구매할 것으로 예상했던 물건을 사지 않으면 할인 판매를 하거나 판촉 선물 등으로 활용할 계획이다. hsoh@bostonkorea.com

개혁이라는 지적이 나오고 있다. 오바마 대통령은 또한 "독일 등 다른 모든 나라의 정보기관처럼 미국도 세계 각국 정부의 의도에 계속 관심을 둘 것이고 그것은 변하지 않을 것"이라고 언급해 국가안전을 위해 필요하면 우방국 정상도 감청할 수 있다는 뜻도 내비쳤다. NSA 파문을 최초 보도한 가디언은 "대규모 정보수집의 제한을 수용하는 등 진전이 있었다"면서도 외국인 사생활 침해나 암호 무력화 기술 규제, NSA 수뇌부 개편 등은 언급하지 않거나 축소했다고 지적했다. hsoh@bostonkorea.com

TASTE OF KOREA  
**코리아나**  
 KOREANA RESTAURANT



BEST OF BOSTON  
2006

BEST OF BOSTON  
2001

BEST OF BOSTON  
2000



모든 테이블에 최신 바베큐그릴을 설치, 한결같은 맛을 즐기실 수 있습니다



**Parking Information**

1. 주유소주차, Broadway Gas Station (Mon~Sat: After 6pm), (Sun, Holiday: All Day)
2. 건물 뒤 주차장, Drive Way(Behind Building) (Lunch: 4 Cars), (Dinner: 2 Cars)
3. 도로주차, Broadway Play Ground 옆 (2 Hours Free Parking: 8am~6pm), (After 6pm: Free) (Sun: All Day Free)

\*이외에도 Free Parking 가능한 곳이 Restaurant 가까이 여러곳이 있습니다. 전화로 문의해 주세요.

**617.576.8661**  
[www.koreanaboston.com](http://www.koreanaboston.com)

영업시간  
 일요일-목요일(11:30AM~10:30PM)  
 금요일-토요일(11:30AM~12:00AM)  
 154 Prospect St, Cambridge, MA 02139

# "테이퍼링 취약국가, 5개국에서 8개국으로 증가" < FT >

(서울=연합뉴스) 류창석 특파원 = 미국 연방준비제도(연준)의 테이퍼링(자산 매입 축소)에 취약한 국가가 기존의 5개국에서 8개국으로 늘었다고 파이낸셜타임스(FT)가 16일 보도했다.

FT는 투자자들이 벤 버냉키 연준의 장이 작년 5월 연준의 자산매입 규모 축소를 시사한 후 신흥국 시장이 동요했던 상황이 재발할 가능성을 가장 우려하고 있다면서 자산운용사인 슈로더와 함께 국가별 단기외채와 경상수지 적자 합계 대비 외환보유액 비율을 분석한 결과 테이퍼링에 취약한 국가가 남아프리카공화국과 터키, 브라질, 인도, 인도네시아, 헝가리, 칠레, 폴란드 등 8개국으로 늘어났다고 전했다.

이 분석에 따르면 작년 하반기 기준으로 터키, 남아공, 칠레, 인도, 인도네시아는 향후 1년간 단기외채와 경상수지 적자를 메울 수 있는 외환을 보유한 것으로 나타났으며 헝가리와 브라질, 폴란드는 2년 정도 버틸 수 있을 것으로 나타났다.

세계은행(WB)도 15일 급격한 테이퍼링으로 신흥국 시장으로의 자금 유입이 수개월간 최대 80% 급감할 수 있



다고 경고하면서 테이퍼링으로 선진국 장기금리가 200bp(1bp=0.01%)까지 오를 수 있다고 내다봤다.

당초 테이퍼링 취약국은 경상수지와 재정적자를 기준으로 5개국(인도, 인도네시아, 터키, 브라질, 남아공)이 거론됐으나 외부자금조달 의존도가 취약성 척도에 더해지면서 헝가리, 칠레, 폴란드가 추가됐다.

슈로더의 신흥시장 이코노미스트크레이그 보덤은 시장의 초점은 특히 외부자금 의존도가 높은 국가, 특히 단기부채 상환 부담이 큰 나라로 이동하고 있다고 말했다.

그는 "자금유입이 중단되거나 유출되는 등 '갑작스러운 정지'(sudden stop)에 대한 우려가 이를 뒷받침하고 있다"면서 "이런 일이 벌어지면 부채가 많은 기업들에 엄청난 충격을 줘 은행권에도 연쇄파장이 일어날 것"이라고 덧붙였다.

한편 8개국 외에도 우크라이나, 베네수엘라, 아르헨티나 역시 위험에 노출된 것으로 분석됐는데 FT는 이들 국가의 신용등급이 최저 수준임을 지적하면서 이들 경제의 취약성이 테이퍼링보다는 국내 정치, 경제의 불확실성에 기인한다고 지적했다.

## 노벨상 수상자 등 경제학자 75명 美최저임금 인상촉구

"일자리는 줄지 않고, 약간의 경제부양 효과가 있을 수"

(워싱턴 블룸버그=연합뉴스) 이들은 과거 시간당 임금인상 = 역대 노벨 경제학자 수상자 75명이 미국 연방정부의 노동자 최저임금 인상계획을 지지하고 나섰다.

노벨 경제학상을 받은 케네스 애로우, 피터 다이아몬드, 에릭 매스킨, 토머스 셸링, 로버트 솔로, 마이클 스펜스, 조지프 스티글리츠와 여타 경제학자들은 13달러25센트(약 7천680원)인 일일 최저임금을 2016년까지 10달러10센트로 올리라고 촉구했다.

이들 학자는 그 이후로는 인플레이션과 연동하라고 덧붙이면서 그간의 경제연구들은 임금을 올린다고 일자리가 줄지는 않는다는 것을 보여준다고 지적했다.

이들은 과거 시간당 임금인상도, 노동시장이 취약하던 시절에조차 최저임금을 받는 노동자들의 고용에 거의 영향을 끼치지 않았거나 아예 영향을 주지 않았다는 점을 지적하며 "임금을 올리면, 그보다는) 저임 노동자들이 임금상승분을 소비하면서 약간의 경제부양 효과를 낼 수 있다"고 적었다.

미국은 버락 오바마 대통령이 일(현지시간) 공개서한을 통해 7달러25센트(약 7천680원)인 일일 최저임금을 2016년까지 10달러10센트로 올리라고 촉구했다.

uni@yna.co.kr

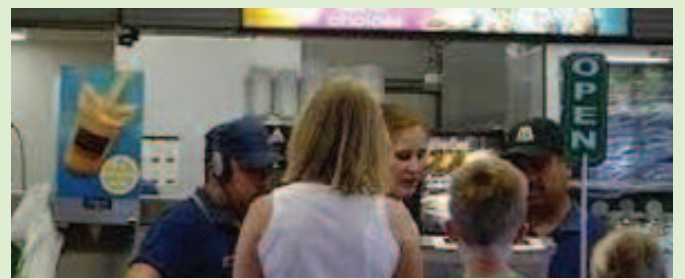

2014년 새해 맞이 건강 프로젝트

宣 癒 堂

일반 보약 \$250

녹용 보약 \$380

한약의 탁월한 효능과 신선함을 위해 선유당에서는 직접 한약을 다려 드립니다.

한의원 선유당

1208B VFW Parkway #201 Boston, MA 02132  
Tel 617.327.1812 www.sunudang.com

Dedicated to Your Health

Icon Dental

아이콘덴탈

Ultimate Smile

Quality Dental Care

렉싱턴과 콩코드에 편리하게 위치한 아이콘 덴탈은 여러분과 가족 모두에게 적합한 맞춤형 치료 계획을 통해 미용치과, 성인 및 소아 치열교정 및 최신 임플란트 시술에 이르기까지 모든 분야의 치과 진료를 제공하고 있습니다. 최신 기자재와 진료기술 그리고 편안하며 현대적인 진료실에서 친절한 스태프와 함께 양질의 치과 진료를 제공하기 위해 최선의 노력을 다하고 있습니다.

대표원장 치의학박사 안형준

57 Bedford St. Suite 220, Lexington MA 02420  
전화 781-861-8978

97 Lowell Rd. Suite A8, Concord MA 01742  
전화 978-369-0254

이메일 info@icondentalexington.com  
www.icondentalexington.com

Dr. 차 영 주  
치과 일반의

Dr. James Kim  
치과 일반의

Dr. Larisa Turkenich  
치과 일반의

Dr. Charles Braga  
임플란트 및 잇몸 수술 전문의

Dr. 오 동 현  
교정 전문의

# H MART

Yes, We are **OPEN 365** days a year!  
**SALE WEEK JAN. 24, 2014-JAN. 30, 2014**  
 ONLY FOR **H MART BURLINGTON STORE**  
 STORE HOURS: SUN.-THU. 8:00 AM - 9:00 PM | FRI.-SAT. 8:00 AM - 10:00 PM  
 All prices are based on availability. Typographical errors may be present in the prices and descriptions.  
 수량에 따라 세일이 일찍 끝나는 경우가 있습니다. 본 광고를 수정하는 과정에서 인쇄에 오류가 있을 수 있는 점 양해바랍니다.

전화 주문 201-229-1111  
 인터넷 주문 [www.hmart.com](http://www.hmart.com)

32년전통의  
 미주최대고국선물관  
**한마름 2극동신판매**

2014년 1월 1일부터 1월 31일까지  
 한마름 한국에 계시고 마운문들께  
 사랑과 감사의 마음을 전하세요!  
 Show your Love & Appreciation to  
 your Loved Ones with H-mart.com

10% Off  
 특별할인!!

한우, LA갈비, 영광굴비, 과일, 한과, 건강식품 등  
 설날 최고의 인기상품들에 대하여 10% 특별할인에 드립니다.

A KOREAN TRADITION MADE IN AMERICA. SINCE 1982.

## HAPPY Lunar New Year FROM HMART

恭賀新禧

CELEBRATE YOUR CULTURE! ENJOY THE LUNAR NEW YEAR WITH UNBEATABLE SAVINGS. SPECIAL MEMORIES BEGIN WITH HMART

### 새해 복 한아름 받으세요!

H마트가 설날을 맞이하여 설상차림에 필요한 제품들과 푸짐한 선물들을 초특가로 한자리에 정성껏 모았습니다. 새해에도 역시 H마트와 함께 특별하고 소중한 추억들을 만들어주세요!

**금토일만 세일 가격 적용**  
 Fri/Sat/Sun Limited Time Offer

**KOREAN SINGO PEAR**  
 한국 신고배 box  
**\$22.88**

**FRESH BEEF HEEL MEAT**  
 소 사태  
**\$5.99**  
 lb.

**FROZEN POLLOCK FILLET**  
 동태 전감  
**\$1.79**  
 lb.

**FROZEN PREMIUM SALTED YELLOW CROAKER**  
 영광 굴비 5.5 lbs./pkg.  
**\$34.99**

**CHUNGJUNGONE HOT PEPPER PASTE**  
 청정원 순창 고추장 6.6 lbs.  
**\$11.99**

**GOMPYO WHEAT FLOUR**  
 곰표 밀가루 5.5 lbs.  
**\$3.49**

### stay out of THE COLD

Warm up with a quick and easy meal by HAIOREUM.

100% 우리쌀로 만든 **해오름 즉석 쌀떡국**  
 빠르고 간편하게 어머니의  
 손맛이 담긴 따뜻한  
 떡국을 맛보세요!

**HAIOREUM Rice Cake w/ Soup**  
 해오름 즉석 쌀떡국 6.13oz.  
**\$2.29**

### BIG SAVINGS FOR SMART SHOPPERS LIKE YOU

APPLY TODAY

**BIG SAVINGS FOR SMART SHOPPERS LIKE YOU! 오늘부터 H마트 스마트 카드로 똑! 소리나게 장보세요.**

<b>HAIOREUM Japanese Style Noodle - Udong</b> 해오름 냉동 우동 2.76 lbs. <b>2\$5</b>	<b>HAITAI Ace Cracker/ORION Fresh Berry</b> 해태 에이스/오리온 후레쉬베리 11.85-12.55oz. <b>\$4.99</b>	<b>Beef Leg Bones</b> 사골 lb. <b>\$0.99</b>	<b>Beef Rib Eye Shabu Shabu</b> 등심 샤브샤브 lb. <b>\$7.99</b>	<b>콜라겐과 단백질이 풍부한 Ox Tail 소꼬리</b> lb. <b>\$5.99</b>
---	---	--	---	--

Smart Card shoppers know how to get extra discounts. They also get special in-store savings and special entry into our unique sweepstakes throughout the year. Smart Card shoppers also know you get a \$10 gift certificate for every \$1,000.00 purchased.

<b>Green Onion 파</b> bun. <b>3\$1</b>	<b>Fuji Apple 후지 사과</b> lb. <b>\$1.28</b>	<b>Koimo Sweet Potato</b> 코이모 고구마 lb. <b>\$1.28</b>	<b>I LOVE TOFU</b> Tofu 아이러브 두부 All Varieties/14oz. <b>\$0.88</b>	<b>Marinated Beef Rib Eye Bulgogi</b> 양념 소불고기 lb. <b>\$4.99</b>
<b>Norwegian Mackerel</b> 노르웨이 고등어 300-500/lb. <b>\$1.99</b>	<b>TONGTONGBAY Dried Anchovy (Dashi)</b> 통통배 다시멸치 2 lbs. <b>\$19.99</b>	<b>Abalone 전복</b> lb. <b>\$17.99</b>	<b>Spanish Mackerel 삼치</b> lb. <b>\$2.99</b>	<b>OHSUNG Hong Ramyun</b> 오성 홍라면 순한맛/매운맛 4.2oz. x 5ea./pkg. <b>\$2.99</b>
<b>KIRIN Steamed Buns</b> 기린 호빵 단팥/단호박/밤 270g <b>2\$3</b>	<b>NATURE'S Sweet Rice</b> 자연담은 찰밥 4 lbs. <b>\$5.49</b>	<b>SAMSUGABSAN Brown Sweet Rice</b> 삼수갑산 현미찰밥 15 lbs. <b>\$15.99</b>	<b>CAFE IGUACU Coffee</b> 이과수 원두 커피 200g <b>\$5.99</b>	<b>ESBENSHEDE FARM Large Eggs</b> 에스벤셰이드팜스 계란 18cnt./pkg. <b>2\$3</b>
<b>TIPAROS Fish Sauce</b> 티파로스 피쉬소스 23 fl.oz. <b>2\$2.80</b>	<b>HELLO HOME Stainless Steel Kettle</b> 헬로홈 티망 주전자 3l./ea. <b>\$11.99</b>	<b>Hot Heating Pack</b> 다용도 핫팩 2cnt./pkg. <b>\$0.49</b>	<b>SHINIL Elec. Mixer</b> 신일 믹서기 SFM-2525P/ea. <b>\$29.99</b>	<b>HANARO Square Multi Roaster</b> 하노라 사각고기구이판 ea. <b>\$15.99</b>

### ZOJIRUSHI SALE EVENT

Purchase a ZOJIRUSHI Multipurpose Elec. Skillet (TAC-35), get **FREE** a ZOJIRUSHI Stainless Mug Brown (SM-BA35TA/0.35L/\$29.99 Value).

**\$89.99**

**FREE GIFT**

**Smart Organic 100% DELICIOUS**

**ORGANIC FARM Peeled Roasted Organic Chestnut**  
유기농장 유기농 찜밤 100g  
**\$1.29**

**WE'RE NEVER CLOSED**  
 Store hours vary between locations. Please call the one nearest you for exact times.  
**H마트는 1년 365일 항상 오픈합니다.**



**I-93 NORTH:** Exit 37B (into I-95 S/MA-128 S) toward Waltham, Exit 32B-32A toward Burlington, follow signs for Middlesex Turnpike/Arlington, turn left (at the light) and turn left when you see the Hmart sign (near Market Basket).  
**I-3 SOUTH:** Exit 25A (into I-95 S/MA-128 S) and follow signs for Middlesex Turnpike (South), turn left (at the light) and turn left when you see the Hmart sign (near Market Basket).  
 43 Middlesex Turnpike, Burlington, MA 01803  
 \*Hmart Cambridge store COMING SOON\*

**AND THAT'S WHAT YOU GET WITH THE BUYING POWER OF 45 STORES.**  
 H마트는 최고의 신선함과 뛰어난 품질, 합리적인 가격으로 고객님의 만족을 위해 노력하고 있습니다. 미전역 45개 매장을 통합관리하는 구매력으로 온가족의 건강을 지키는 최상의 식품을 공급하겠습니다. Our mission is to offer the freshest products. If that means we have to get our fish from the Fulton Fish Market, we do it. If it means we have to negotiate directly with farmers, it's done. If it means we have to go out of our way, and bend over backwards for the best price, it's not a problem. So when the time comes to make that "magical" meal... Hmart think your ingredients had better be, better than the best.

Find us on: **facebook**  
 H마트 페이스북에 놀러오세요!  
[www.facebook.com/hmartofficial](http://www.facebook.com/hmartofficial)  
 Scan our QR-code with your smart phone for more information.

**CUSTOMER SERVICE**  
 T. 877.427.7386  
 Customer\_care@hmart.com  
 The following information can be found on our website [www.hmart.com](http://www.hmart.com)

# 美 첫 여성 연준 의장 탄생 옐런 인준안 상원 통과

(워싱턴=연합뉴스) 강의명 특파원 = 미국 상원은 6일(현지시간) 전체회의를 열어 재닛 옐런(67·여) 연방준비제도(연준·Fed) 차기 의장 지명자의 인준안을 가결처리했다.

옐런 지명자는 찬성 56표, 반대 26표를 얻어 의회 인준의 마지막 관문을 통과했다.

옐런은 이달 말 퇴임하는 벤 버냉키 의장의 뒤를 이어 내달 1일부터 4년간 미국 중앙은행을 이끌게 된다.

그는 올해 창설 100주년이 되는 연준

역사상 첫 여성 의장이다.

또 1979년 취임한 폴 볼커 전 의장이 후 처음으로 민주당원 의장이 되는 동시에 부의장이 의장으로 승진하는 첫 사례다.

지난해 10월 초 버락 오바마 대통령의 지명을 받은 옐런 지명자의 인준안은 지난해 11월 말 상원 은행위원회를 찬성 14표, 반대 8표로 통과한 데 이어 12월 말 마지막 결림돌이었던 토론 종결 표결에서도 찬성 59표, 반대 34표로 가결처리됐다.



미국의 '경제 대통령'으로 불리는 연준 의장직은 세계 경제를 좌우하는 막강한 영향력을 지니고 있다.

옐런은 버냉키와 함께 양적완화(QE) 조치로 대변되는 경기 부양책의 입안자이자 강력한 지지자다.

따라서 시장 전문가들은 연준의 현행 금융·통화 정책기조에 큰 변화는 없을 것으로 전망하고 있다.

연준은 미국의 경기 및 고용 상황이 개선되고 있다고 판단해 지난해 12월 연방공개시장위원회(FOMC) 정례회의에서 월 850억달러 규모인 채권 매입액을 750억달러로 줄이는 이른바 테이퍼링 착수를 결정한 바 있다.

버냉키는 이달 28~29일 FOMC 회의를 마지막으로 주재하고 옐런이 그 다음 회의인 3월 18~19일 회의부터의 사명을 넘겨받는다.

옐런은 연준 차기 의장으로 지명된 이후 열린 인준 청문회에서 양적완화 조치 등을 당분간 유지하겠다는 점을 시사했다. 그는 "매우 강력한 경기 회복을 추진하기 위해 연준이 할 수 있는 일을 하는 게 맡은 책무"라며 "정책금리가 제로(0)인 상태에서 통화 정책의 가용 수단이 제한적인데다 경기 회복세가 취약한 상태라서 부양책을 중단하지 않는 것이 중요하다"고 강조했다.

옐런의 남편은 '정보 비대칭 이론'의 창시자로 불리는 2001년 노벨경제학상 수상자 조지 애커로프 교수다.

keykey@yna.co.kr



## 미국 메이시스 백화점, 2천500명 감원키로 연간 1억 달러 비용 절감 예상

(뉴욕 AP=연합뉴스) = 미국 백화점업체 메이시스(Macy's)는 수익성 유지를 위한 개편작업의 일환으로 2천500명을 감원할 것이라고 8일(현지시간) 발표했다.

감원계획이 발표된 후 메이시스 주가는 5.5%가 오른 54.70 달러에 거래됐다.

메이시스는 감원조치로 연간 1억 달러의 비용을 줄일 수 있으며 올해 이익 규모가 월가 전망치를 넘어설 것이라고 밝혔다.

메이시스는 연말 쇼핑시즌인 작년 11월과 12월 수익 증가율 4.3%의 양호한 실적을 거뒀음에도 불구하고, 감원에 나섰다.

오하이오주 신시내티에 본사를 둔 메이시스는 감원과 함께 5개의 매장을 닫고 성장이 빠른 지역에 8개 매장을 오픈할 예정이다.

인력 감축 이후 메이시스의 전체 인원은 17만5천명, 미 전역의 매장 숫자는 844개가 된다.

미국의 경제회복 과정에서 백화점업체 가운데 경영실적이 가장 좋았던 메이시스는 성장 분야인 온라인쇼핑 인원을 늘리는 한편 PC와 스마트폰을 이용한 고객의 온라인 구매가 늘어나는 추세에도 적극 대응해나갈 계획이다.

jamie@yna.co.kr

bostonhanjin.com

여러분 가까이 있습니다!

**한진**

175 Harvard Ave. Allston, MA 02134  
T: 617.782.2424 F: 617.782.2421

귀국이사 / 로컬이사 / 포워딩 / 택배 서비스

여권사진 / 이벤트 사진 / 영상 촬영 및 편집 / 그래픽디자인 서비스 / 디지털 포토 & 포토샵 튜터링

결혼식비디오 예약중 Nabis Studio

CJ

**대한통운 보스톤 지사**  
<http://www.keboston.com>

대한통운 과 CJ 아시아 최고의 물류시장 오픈!!  
뉴잉글랜드의 모든 이사를 맡겨 주십시오.

귀국이사 · 로컬이사 · 타주이사  
한국 및 타주 자동차 운반

고국의 전지역 일주일 도착을 보장하는 **항공택배**

24시간 이사상담

978-461-2424 / 1-888-239-9377  
e-mail 상담 : huny@keusa.com

51 Knox Trail, Acton, MA 01720

1114 Beacon St. Newton, MA

예약문의: 617.527.7888

단체 식 노래방 시설 완비!

월-목 11:30~3:00/4:30~10:30

금-일 11:30~3:00/4:30~11:00

잊을 수 없는 한국의 맛을 압구정에서 느껴보세요!



확! 달라진 메뉴와 맛으로 압구정이 여러분을 모십니다!



입에서 살살 녹는 생갈비와 토알갈비  
크리코 함께 즐기는 \$6.99 소주!  
푸짐 칼칼한 아구찜과 곱창전골!!



참이슬  
Original  
ONLY \$6.99

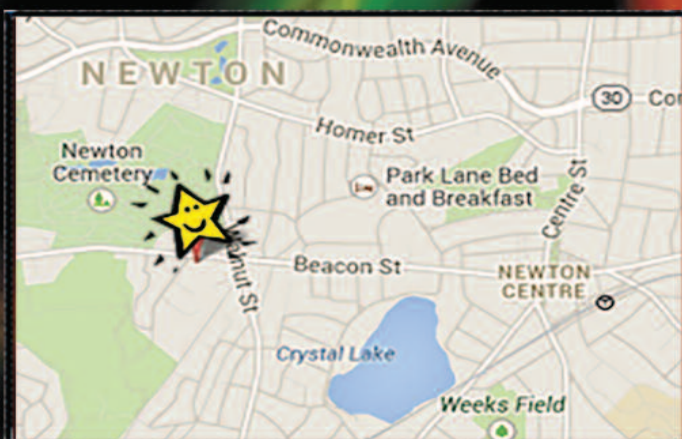

9시 30분 이후 단체 식 노래방 이용 가능!

단체 손님 예약 환영!

1114 Beacon St. Newton, MA  
예약문의: 617.527.7888  
단체 식 노래방 시설 완비!

뉴 압구정 찾아 오시는 길  
(뉴튼 센터 역에서 차로 3분거리)



이명원

공인회계사  
617-455-8073  
mwlee@kicpa.or.kr 또는  
tomwlee1125@gmail.com

# 한국에 거주하는 미국시민권자와 영주권자를 위한 세무가이드(7)

## 해외근로소득공제(Foreign Earned Income Exclusion) - \$97,600까지는 세금안낸다

이번주는 해외에 거주하는 미국 시민권자나 영주권자들이 궁금해하는 내용의 하나인 해외근로소득공제(Foreign Earned Income Exclusion)에 대해 살펴보기로 합니다.

### \$97,600까지는 세금안낸다?

‘Foreign Earned Income Exclusion’이란 해외에서 발생한 소득 중 ‘EARNED INCOME’에 대해서는 1년에 최대 \$97,600까지 과세소득에 포함하지 않는다는 규정입니다. 이 규정은 제목이 보여 주듯 ‘EARNED INCOME’에 대해 혜택을 주는 것으로 해외에서 발생한 소득이더라도 ‘EARNED INCOME’이 아니면 이 규정을 적용받을 수 없습니다.

‘EARNED INCOME’이란 급여, 자유 직업소득, 사업소득 같은 인적용역(personal service)의 대가를 말합니다. 따라서 흔히 불로소득이라 불리는 이자나 배당, 양도소득, 부동산 임대소득, 연금소득 등(이를 ‘UNEARNED INCOME’이라 함)에는 본 규정이 적용되지 않습니다.

### 혜택을 받기 위한 요건은?

‘Foreign Earned Income Exclusion’을 받기 위해서는 반드시 다음의 요건을 갖춰야 합니다.

첫째; 납세지(tax home)가 반드시 해외에 있어야 합니다. 납세지(tax home)란 세금을 내는 장소로 일반적으로 주된 영업장소를 말하며, 여러 사실관계를 바탕으로 결정하도록 하고 있습니다.

둘째; 해외에서 발생한 소득 중 위에서 설명한 ‘EARNED INCOME’이 있어야 합니다.

셋째; 해외에 거주자하는 시민권자나 영주권자가 ①bona fide resident test 나 ②physical presence test(330일 기준) 요건을 충족해야 합니다.

위에서 ‘Bona fide resident test’란 과세기간 전체내내(과세기간이 1월1일부터 12월31일인 납세자의 경우, 1월 1일부터 12월 31일까지) 실질적으로 해외에 거주한 자를 말합니다. 그러나 여행 등으로 단순히 해외에 1년이상 체류했다는 사실만으로 시민권자나 영주권자가 외국의 bona fide resident 가 되는 것은 아니며, 거주지도, 거주목적, 가족의 거주지 등 여러 사실관계를 종합적으로 고려하여 판단하여야 합니다.

반면 ‘Physical Presence Test(330일 기준)’란 해외에 거주하는 의도나 목적 등과 상관없이 단순히 어느 연속된 12개월 중 330일 이상 해외에 거주하면 됩니다. 연속된 12개월이란 반드시 1월부터 12월까지의 기간을 말하는 것이 아니라 5월부터 다음해 4월까지라든지 9월부터 다음해 8월까지와 같이 어느기간 중 12개월이 연속적이기만 하면 됩니다.

### 얼마를 공제받을 수 있나?

위의 요건을 충족한 해외 거주 시민권자나 영주권자는 해외에서 벌어들인 ‘earned income’ 중 아래의 ①과 ②중 적은 금액을 소득에서 공제할 수 있습니다. 이 때 한도액은 일 단위(daily basis)로 계산합니다.

① \$97,600(2013년 기준)과

② foreign earned income 에서 ‘해외주거비공제액(foreign housing exclusion)’을 차감한 금액

Foreign Earned Income Exclusion규정은 개인별로 적용됩니다. 따라서 만약 부부가 각각 위의 공제요건을 충족한다면, 부부는 합산하여 최대 \$195,200(1인당 \$97,600 x 2)을 공제할 수 있습니다.

### ‘330일 기준’에 의한 첫해연도의 한도액

Physical Presence Test는 어느 연속된 12개월 중 330일을 외국에 거주하면 적용받을 수 있다고 설명드렸습니다. 그럼 이 기준에 의해 외국에 거주하는 첫 연도에 Foreign Earned Income Exclusion을 최대한 많이 받을 수 있는 계산방법을 생각해 봅시다.

시민권자인 김대한씨가 2013년 4월 1일부터 계속하여 한국에 거주하고 있다고 가정하고 김대한씨가 2013년도에 공제받을 수 있는 한도액은 계산하면,

먼저, 2013년 4월 1일부터 330일이 되는 날을 계산합니다. 그날은 2014년 2월 24일입니다.

둘째, 2014년 2월 24일이 12개월의 마지막 날이 되도록 역으로 12개월을 계산해 봅시다. 그러면 그 시작일은 2013년 2월 23일입니다. 즉, 김대한씨는 2013년 2월 23일부터 2014년 2월 23일까지의 연속된 12개월 중에 한국에 330일을 거주한 것입니다.

셋째, 따라서 Physical Presence Test에 의한 김대한씨가 공제받을 수 있는 기간은 2013년 2월 23일부터 2013년 12월 31일까지인 312일입니다.

넷째, 이에따라 김대한씨가 공제받을 수 있는 최대금액은 \$97,600 을 일할계산한 \$83,428(= \$97,600 X 312일 / 365일)입니다.

Foreign Earned Income Exclusion규정

은 임의 규정이다.

Foreign Earned Income Exclusion규정은 납세자가 선택할 수 있는 임의 규정입니다. 즉, 납세자가 이 규정을 선택하면 이 규정이 적용되지만, 선택하지 않으며 적용되지 않습니다. 그런데 한번 이 규정을 선택하면 그 이후연도에는 계속적으로 적용해야 합니다.

만약 Foreign Earned Income Exclusion을 적용하던 납세자가 더 이상 이 규정을 적용하고 싶지 않다면 언제든지 취소할 수 있습니다. 그러나 한번 취소하면 IRS의 승인 없이 6년간은 다시 이 규정을 적용할 수 없습니다.

### 이중 혜택은 안돼

Foreign Earned Income Exclusion을 적용하여 해외소득을 과세소득에서 제외한 경우 그에 대응하는 각종 비용은 공제항목으로 인정되지 않습니다. 그 이유는 이미 해외소득을 과세소득에서 제외해줬는데 그와 관련된 비용을 다시 인정해주면 이중으로 혜택을 주는 결과가 되기 때문입니다.

동일한 논리로 Foreign Earned Income Exclusion 규정을 적용한 납세자는 그 소득에 대해 외국에서 납부한 세액에 대한 외국납부세액공제를 받을 수 없습니다. 따라서 외국에 거주하는 시민권자나 영주권자는 Foreign Earned Income Exclusion과 Foreign Tax credit중 어느것을 적용하는 것이 유리한지 사전에 검토할 필요가 있습니다.

\*이 내용은 현행 법령을 기준으로 일반적인 내용을 안내한 것입니다. 따라서 실제 개별적인 세무신고시에는 반드시 전문가의 조언을 받아 처리하시기 바랍니다



이 명덕, Ph.D., Financial Planner  
& Registered Investment Adviser (RIA)  
Copyrighted, 영민엄마와 함께하는 재정계획서  
rights reserved  
www.billionsfinance.com  
248-974-4212

## 영민 엄마와 함께하는 재정계획 (213) 기억해야 하는 숫자

지난간 한 해 (2013)의 주식시장은 연초에 아무도 예측하지 못했습니다. 놀라운 주식시장 변화에 새해를 맞이하는 일반 투자자가 참조해야 하는 숫자를 순서 없이 정리해 봅니다.

1) 미국 전체의 주식시장을 나타내는 벤가드 펀드(Vanguard Total Stock Index Fund ETF, VTI)의 수익률이 33.45%로 증가했습니다. 이것은 S&P 500의 29.60%와 다우 지수의 26.50%보다 높은 수익률입니다.

2) 작은 회사와 중간 크기(Small and Mid-cap stocks)의 회사 수익률은 각각 37.91%와 36.29%로 큰 회사(Large cap)의 수익률인 31.81%보다 더 높았음을 보여줍니다. 경제가 회복되는 과정에선 작은 회사들의 수익률이 큰 회사들에 비해서 수익률이 높음을 보여줍니다. 이러한 현상은 2013년에만 보여주는 것이 아니라 과거에도 그랬음을 여러 자료에서 볼 수 있습니다.

3) 2013년 수익률이 가장 높았던 섹터는 경기변동주(cyclical)는 42.85%, 금융주(financial)는 42.82%, 의료주(healthcare)는 42.68%, 산업주(industrials)는 42.03%로 상승했습니다. 이와 반면에 부동산주(real estate)는 1.75%와 전력, 가스, 등을 공급하는 유틸리티주(utilities)는 14.44%로 저조했습니다. 과거의 여러 섹터를 살펴보면 매년 수익률이 바뀌는 것을 볼 수 있습니다. 부동산주와 유틸리티주의 부진함은 이자율이 상승하리라는 예측 때문입니다.

4) 주식시장이 밑바닥이었던 시점(March 9, 2009)에서 2013년 말까지 주식시장이 213.8% 증가했습니다. 일반적으로 투자 실패는 주식시장 폭락에 의한 것이 아닙니다. 투자 실패의 대부분은 투자자의 잘못된 판단과 결정 때문입니다.

5) 주식시장이 상승하면 여기저기서 주식투자자 돈을 벌었다는 소식이 투자하기로 마음먹습니다. 가격이 비쌀 때입니다. 투자한 후 주식시

장이 내려가면 처음에는 기다립니다. 미디어는 나쁜 소식을 끊임없이 전합니다. 분위기를 감당하지 못하고 팔고서 나옵니다. 가격이 쌀 때입니다. 모든 투자자가 원하는 투자는 가격이 쌀 때 사고 가격이 비싸지면 팔기를 원하지만 실제로는 그 반대로 합니다.

2008년 주식시장 폭락 이후 5년을 기다리고 나서 2013년 초부터 일반 투자자가 투자 시작했음을 많은 자료가 보여줍니다.

6) 폭락하기 전 주식시장이 높았던 2007 초에 투자했다고 합니다. 투자한 지 일 년 만에 금융위기(2008)로 주식시장이 폭락했습니다. 그 후로 금융위기 이후 경제 침체, 정치는 타협 없는 불확실한 노선, 바로 앞을 예측할 수 없는 중동 문제(Mideast), 유럽 국가의 파산 위기, 자연재해까지 겹치는 어려움을 반복해서 경험했습니다. 이러한 어려운 상황에서도 주식시장은 2013년까지 7년 동안 수익률 60.51% 증가로 연평균 8.64%를 기록합니다. 주식시

다한 사람이기에 웬만한 전문가보다도 미래를 전망하기에 유리한 자리에 있었습니다. 그러나 이러한 사람도 8년의 임기를 끝으로 남긴 말이 있습니다. "지난 몇 년의 경험에서 우리에게 남긴 교훈이 있다면, 우리가 예측하는 그것을 매우 조심해야 합니다." (If the experience of the past few years teaches us any-



장은 똑똑한 사람들의 예측과는 전혀 다른 결과로 우리에게 놀라움(?)을 선사합니다.

얼마나 많은 사람이 위에서 열거한 놀라운 결과를 예측했는지 자못 궁금합니다. 투자자는 미래를 특히 주식시장을 예측하고자 합니다. 이러한 수요를 충족시키고자 많은 신문, 잡지, 투자 뉴스레터가 끊임없이 전망을 발표합니다. 주식시장은 물론 각 섹터의 변화도 미리 알려 준다고 합니다. 그러나 이러한 예측은 대부분 맞지 않습니다.

연방준비제도(FBR) 의장인 버냉키는 미국의 돈을 직접 '쥐었다 풀었

thing, it is what we should be cautious in our forecasts.)

작년의 놀라운 주식시장 상승은 투자자에게 기쁜 소식이었습니다. 2014년에도 반복을 기대하기에는 무리입니다. 주식시장 변동을 예측하며 결정하는 투자는 실패하는 투자로 이어집니다. 제대로 하는 투자는 나이, 자산규모, 가족상황, 위험 부담, 등을 고려한 투자가 제대로 하는 투자입니다. 자산분배와 분산투자로 제대로 이루어진 포트폴리오를 형성해서 운용하시길 바랍니다.

# GRAND OPENING

## JEI-Burlington 재능교육

대상: Pre-K 부터 9학년 까지

**Q Parents** ask us if we are like **Kumon/구몬**

**A Yes, but...**

**JEI** has a scientific diagnostic system. It pinpoints the missing links in learning, and prescribes an individual study program based on specific needs.

**JEI** provides a comprehensive curriculum. **JEI Math**, for example, covers not only number operation but geometry, measurement, and more.

- ✓ JEI Math** (Pre-K ~ 9학년)  
컴퓨터진단 처방학습을 통해 수, 연산, 도형, 측량, Relation & Function 등 수학의 모든 영역을 교육
- ✓ Problem Solving Math** (2학년 ~ 6학년)  
사고력과 응용력을 길러주는 응용수학으로서 학생들에게 문제해결능력 배양
- ✓ JEI English** (Pre-K ~ 9학년)  
컴퓨터진단 처방학습을 통해 단어, 읽기, 쓰기, 문법 등 Language Arts의 모든 영역을 교육
- ✓ Reading & Writing** (2학년 ~ 5학년)  
엄선된 문학작품들의 독해를 통한 읽고 쓰기, 창작 및 편집문의 작문, 시, 기사, 연설문 등 다양한 문학장르와 요소를 공부

[www.jeilearning.com/burlington](http://www.jeilearning.com/burlington)

Visit our website for a complete list of JEI Learning Centers throughout the U.S. and Canada.

원장: 박창진 **JEI** Learning Centers

T. 781-365-0075

JEI Self-Learning System, Inc. 11 Adams St, Burlington MA 01803 E. burlington@jeilearning.com

1월 16일부터 시작합니다

헤어 스타일리스트 영을 찾아주세요!!

헤어 스타일리스트 영입니다.

2014년 시작과 함께 **Watertown Hair salon Sabrina**에 새로운 동지를 틀게 되어 인사드립니다.

무조건 서비스 (1/16-3/31) 길이 상관없이 무조건!!

컷 남자 20불, 여자 25불, 파마, 코팅, 염색 70불  
셋팅 디지털, 캐라틴 130불, 매직 200불

경력: 압구정 김영남 미용실  
롯데 호텔 마리 미용실  
송내 부천 박준 오픈 스태  
뉴욕 fox 헤어 스튜디오  
SALON LOFTS sunny 운영

주소 : 27 church st, watertown MA  
대중교통 : 52, 57, 59, 70, 70A, 71, 502, 504

# 617.947.6840

미국 유학 성공 가이드



오승준 (Albert Oh)

SD Academy 원장  
SDAcademyOnline.com  
617-505-1852, 510-387-0735  
info@SDAcademyOnline.com

겨울에 하는 여름 준비 (3)

지난 두 칼럼 동안 여러 전공별로 특화된 썸머 프로그램에 대해 다뤄보았다. 고등학생 신분으로도 캠프나 인턴십, 리서치 등 분야별로 많은 기회가 있다. 하지만 여러 썸머 프로그램 중에서도 그 준비나 지원 과정이 가장 까다롭고 긴 시간이 걸리는 분야를 꼽으라면 단연 예능 계통 캠프일 것이다. 음악이나 영상, 공연 혹은 작문 등의 창작이나 연주를 전문으로 하는 캠프들은 그 규모도 대단히 크지만, 오디션을 보거나 포트폴리오 등을 제작해서 제출해야 하기 때문에 그 준비가 만만치 않다. 미국 내에서 가장 명성이 높고 유명한 예능 계통 캠프 몇 가지를 소개해 보도록 하겠다.

Interlochen Center for the Arts: Summer Arts Program

흔히 인터로켄 썸머 캠프라고 불리는 세계 최고 수준의 여름 예술 캠프이다. 우수한 교육

환경과 재능 넘치는 학생들로 유명한 미시건의 인터로켄 예술 학교 (Interlochen Arts Academy) 가 주최하고 미국 전역은 물론 세계 40여 개 국가에서 학생과 교사들이 참여한다. 매년 여름 2,500여 명의 학생들이 인터로켄에 와서 저명한 강사진으로부터 집중 훈련을 받고, 음악, 공연, 시각 예술, 창작 글쓰기, 동영상 제작 등의 분야에서 400개 이상의 작품을 출품하고 있다. 3학년부터 6학년까지의 주니어 부, 6학년부터 9학년까지의 중등부, 그리고 9학년 이상이 참가하는 고등부로 나뉘어서 수업과 연습, 프로젝트 활동을 한다. 하지만 캠프에 참가할 때 자신의 능력에 따라 해당 학년보다 더 상급반으로 배정될 수도 있다. 캠프 참가를 위해선 참가 지원서는 물론 참여하고자 하는 프로그램에 따라 지역 오디션을 보거나 포트폴리오를 제출해야 한다. (2월 1일 마감, 인터로켄 썸머 캠프 지원 홈페이지: <http://camp.interlochen.org/>)

NYU Tisch School of Arts Summer High School

공연과 미디어 예술로 유명한 뉴욕 대학교 소속의 티쉬 예술 학교 (Tisch School of Arts) 가 4주간 진행한다. 현재 고등학교에 재학 중인 10학년이나 11학년 학생을 대상으로 하고 여름 캠프에 참가하기 위한 최소 내신 점

수는 3.0이다. 지원 시 내신 점수 외에 추천서 2부, 이력서, 에세이 등을 요구하며 캠프 기간 동안은 NYU 기숙사에서 지내며 수업을 듣게 된다. 연기 (Drama), 극작 (Dramatic Writing), 영상 & TV (Film & TV), 사진 (Photography), 그리고 음향 (Recorded Music) 등의 분야에서 교수진으로부터 대학 수준의 전문 교육을 받고 풍부한 경험을 쌓을 수 있는 기회가 주어진다. 또한 여름 캠프를 졸업하면 NYU에서 인정하는 6학점을 받을 수 있다. (마감 2월 3일, 지원 홈페이지: <http://special-programs.tisch.nyu.edu/page/hsStudents.html>)

Boston University Tanglewood Institute  
보스턴 대학교 탱글우드 썸머 캠프 (BUTTI: Boston University Tanglewood Institute) 는 고등학생 음악인 대상의 전세계적으로 인정 받는 썸머 캠프이다. 보스턴 교향악단 (Boston Symphony Orchestra) 의 전설적인 음악 감독이었던 Serge Koussevitzky에 의해 새로운 시대의 음악 전문가를 양성하기 위해 1940년 탱글우드 음악센터 (Tanglewood Music Center) 가 세워졌고, 1996년도에 당시 보스턴 교향악단 음악 감독이었던 Erich Leinsdorf가 보스턴 대학교 예술 대학 총장인 Edward Stein과 함께 고등학생 음악인들의

훈련과 교육을 위해 BUTTI를 설립하기에 이른다. 즉, BUTTI에 참가하는 학생들은 보스턴 교향악단 단원들과 함께 연습이나 레슨에 참여할 수 있는 기회가 주어지고, 전문 음악인들의 지도하에 보다 높은 기량을 갈고 닦을 수 있는 시간이 될 수 있다. 이와 같이 세계적 수준의 교향악단과 함께 공부할 수 있는 고등학생 대상의 여름 캠프는 BUTTI가 유일하다. (마감 2월 7일, BUTTI 지원 홈페이지: <http://www.bu.edu/cfa/tanglewood>)

칼럼에서 소개한 썸머 캠프 외에도 자신의 전공 분야나 취미, 특기에 따른 여러 프로그램이 존재한다. 대학에 입학하기 위해선 내신과 SAT 점수 등이 물론 중요하지만 3개월이런 긴 시간을 단순히 시험 공부나 선행 학습에만 매진하기에는 아쉬운 마음이 든다. 여름방학은 새로운 경험을 하거나 더 깊은 자아를 확립하기에 충분한 시간이다. 이번 여름에는 자신만의 특별한 무언가를 개발해 보는 것이 어떨까?

(다음 칼럼에 계속)

Copyright 2013 Albert Oh, All Rights Reserved.  
칼럼 내용에 상담, 수업에 관한 문의로는 전화(617-505-1852) 또는 이메일(info@sdacademyonline.com)로 해주시기 바랍니다.



Residential, Commercial, Business Specialist

Kwang O Kim / 김광오  
Vice President  
Direct: 617. 792. 8615



미주 최대 한인 부동산 그룹 / 20여년 역사 /  
1500여명 이상의 에이전트 / 연 300억불의 매출 실적 /  
50여 지역 미국 지사 / 한국 및 캐나다 지역 지사



**Woburn**  
단독주택 / \$384,900  
방 4, 화 2, 1562 sf.  
새로 수리된 깨끗한 집  
하이웨이에 근접



**Boston**  
콘도 / \$425,000  
방 1, 화 1, 654 sf.  
Top quality condo  
Fenway, B.U. Area



**Westminster**  
타운하우스 / \$149,900  
방 3, 화 2, 1200 sf.  
조용하고 아담한 타운하우스



**Acton**  
단독주택 / \$508,995  
방 2, 화 2.5, 2504 sf.  
New Construction  
짜임새 있는 실내 구조



**Burlington**  
단독주택 / \$789,000  
방 4, 화 2.5, 3150 sf.  
Busline, Shopping, Parks



**Winchester**  
단독주택 / \$814,900  
방 4, 화 2.5, 2550 sf.  
Spacious open floor plan



**Woburn**  
단독주택 / \$649,900  
방 4, 화 2.5, 2417 sf.  
두 가구를 위한 구조



**Acton**  
단독주택 / \$490,000  
방 4, 화 2.5, 1824 sf.  
Charming brand new house

13년의 탄탄한  
경력과 노하우로  
최고의 부동산 서비스를  
제공해 드립니다.

Lexington Office  
40 Waltham St.  
Lexington, MA 02421  
Tel 781. 259. 4989  
Fax 781. 259. 4959

Newton Office  
1111 Washington St.  
Newton, MA 02465  
Tel 617. 969. 4989  
Fax 617. 969. 4959

BostonNewStarRealty.com  
NewStarRealty.com



정준기 원장 교육 컬럼

정준기 원장 (보스톤 교육원)  
Tel: 339-234-5255 / 5256 / 5257  
Fax: 339-234-5258  
Email: bostoneducation@hotmail.com  
Web: bostonedu.org



## 2014년도 명문대학 조기지원 분석 2

(하버드 대학교)  
아이비리그 대학들의 지원자수 증가는더 이상 놀랄만한 일이 아니다. 하버드 대학은 지난해보다 조기 지원자수가 다소 감소 했지만 입학허가자수는 오히려 증가했다. 지난해 총 4,742명이 지원하여 892명이 입학허가되었고 651명이 거절, 그리고 3,196명이 정규 과정 심사로 다시 넘어 갔었다. 올해는 총 4,692명이 지원하여 992명이 입학허가 되었다. 이는 지난해 보다 입학 허가률이 11% 증가된 수치로 지원자중 총 21%가 입학허가 되었다.  
하버드 대학교 입학처장인 윌리엄 피츠시몬스 (William Fitzsimmons)에 따르면 "올해 지원자들은 놀랄만한 어떤 공통된 기준이 있다. 그들의 인종적, 경제적, 지역적인 다양성을 고려하고도, 아카데미와 교외활동이 매우 인상적으로 우수하고 균형이 잡힌 지원자들이 많았다." 이는 하버드가 성적과 교외활동 우수자들만이 아니라 다양한 배경들을 입학에 중요한 요소로 고려하고 있고, 가능한 한 특정 계층이 입학에 불리한 조건으로 작용하지 않게 했고, 이는 경제적, 인종적인 요소, 그리고 외국인 지원자들에게 보다 많은 기회를 주기위해 하버드가 많은 노력을 하고 있다는 점을 보여주고 있는 부분이다. 그래서 올해는 지난해 보다 지원자수는 다소 감소 했지만 합

격자수는 오히려 증가 했다. 이런 현상에 대해 하버드 입학처장은 "New Normal" (시대 변화에 따라 새롭게 떠오르는 기준)이라는 표현을 사용하였다.  
매년 눈에 보이지 않은 입학요소들(Invincible Factors)의 변화는 각 대학들의 입학정책과 방향에 시대적인 흐름, 경제적인 요소, 그리고 무형의 요소들(Intangible Factors)이 무시 할수 없는 요소로 자리 매김하고 있는 것을 보여주기에 매년 입학 예측이 어려워지고 있다. 그러나 지속적으로 변하는 입시정책에도 불구하고 흔들림이 없이 중요한 요소들은 아카데미와 교외활동이다. 아카데미는 학교 성적, 과목의 난이도, SAT 1,2, AP성적, 경시대회, 권위 있는 섬머 참여등이 중요한 요소이고, 교외활동 분야에서는 깊이있고 지속적으로 활동한 세가지 이상의 활동과 리더쉽 경험, 우수한 섬머 참여등을 의미 한다.  
매년우수한 지원자수의 증가는 하버드가 보다 많은 학생들중에서 선택에 대한 기회를 갖는 동시에 다양한 그룹들에게 기회를 제공해주는 중요한 요소가 되고 있다. 지난해보다 많은 학생들을 조기에서 뽑아 정규는 훨씬 경쟁이 치열할 거라 생각된다. 지난 몇년간 조기

지원자들의 상황을 살펴보기로 하자.  
2012년도 조기 지원자는 총 4,231명중 772명이 합격, 2013년도는 4,742명이 지원하여 895명이 조기 지원에서 합격하였고, 2014년도는 4,692명중 992명이 합격하여 매년 조기지원자들의 합격이 100여명씩 증가하는 추세를 보이고 있다.  
(예일 대학교)  
하버드와 프린스턴 대학이 2012년도에 조기지원 정책으로 다시 바뀐 이래 처음으로 조기 지원자들의 수가 감소하였다. 지난해 총 4,520명이 지원하여 649명이 입학허가되고 2,529명이 정규 과정으로 넘어갔다. 그리고 1302명이 입학거절되었다. 그러나 올해는 총 4,304명의 지원자들중 675명이 입학허가를 받았고, 2,394명이 입학 연기(Defer), 1,180명이 입학 거절 되었다.  
예일은 올해 역시 다른 해와 동일하게 인종적인 면과 외국인 학생들의 다양성을 고려하여 학생들을 선발하였다. 예일은 아이비리그 대학들중 가장 입학이 까다로운 학교로 널리 알려져 있다. 그 이유는 학교가 영국식 거주용 대학 시스템을 사용하기 때문에 각각의 칼리지들이 독특한 특징을 지니고 있고 대부분의 학생들과 많은 교수들이 학교내에서 거주한

다. 때문에 예일은 이러한 특징을 잘 활용할 수 있는 각 분야별 우수한 학생들을 다른 학교에 비해 많이 필요로 하는 대학이다. 이런점이 타 대학과 비교하여 큰 차이점이자 입학과 관련하여 전략적으로 활용하는 부분이다.  
지난 몇년간 예일 대학교 조기 지원자들 수를 살펴보자. 2011년 5,257명 중 761명, 2012년 4304명중 675명, 2013년 4,520명중 649명, 2014년 4,304명중 675명이 조기 지원하여 입학허가 되었다. 예일은 이상적인 총 신입생수를 1,300명정도로 예상하지만 평균 1,300명에서 1,500명의 학생들이 최종 등록을 하고 있다.  
하버드와 예일이 지난해에 비하여 조기 지원자수는 감소했지만 오히려 입학허가된 학생들의 수는 증가했다는 점에서 공통적인 특징을 찾을 수 있다. 다양성을 중시하여 인종적, 지역적, 경제적인 요소들에 대한 배려와 더불어 외국인 학생들에게 더욱 많은 기회를 제공하여 많은 우수한 학생들을 선별하여 뽑았다는 점을 쉽게 알 수 있다.  
필자가 그동안 게재한, 그리고 앞으로 게재할 모든 칼럼들은 보스톤 교육원의 소유물로서, 보스톤 교육원의 허가 없이 무단 번조, 복사, 영도, 배포, 전사, 판매, 출판, 그리고 인터넷 블로그 및 각종 정보 서비스 활동 등에 사용하는 것을 금지하며, 이를 위반할 시에는 법적인 제재를 받을 수 있습니다.



하버드, 프린스턴, 컬럼비아 등 아이비리그 대학과 MIT, 스탠포드에 90% 합격률을 유지하는, 보스톤의 최강 강사진으로 구성된, **선진학원**에서 다음 강의를 오픈합니다.

방학 내용	기간	강좌 내용	강사진
탱스기빙	11/23 ~12/ 2/2013	SAT I / All subjects AMC 10,12 (수학경시)	Olivia (Milton, MIT졸, 다년간 보스톤 및 서울 유명학원 강사유경험자)
겨울방학	12/20/2013 ~1/5/2014	SAT I / All subjects AMC 10,12 (수학경시)	Richard (Columbia대학원 역사전공졸, 보스톤 및 서울 유명학원 강사유경험자)
봄방학	3/5~3/23/3014	SAT I / All subjects AMC 10,12 (수학경시)	Daniel (MIT수학과 졸업, 수학박사과정중, 보스톤 지역스타강사)

\* 상기 기간은 개별학교의 Break 기간이 다르므로 학생별 기간을 선택할 수 있습니다.

영문학, 미국 역사, 세계사 박사 소지자로서 선진학원 다년간 강사 경험자 참여함. 물리, 화학, 컴퓨터, 라틴어 강의도 합니다.  
년중 매주 월, 수, 금(4~6시), 토, 일 (10~12시, 1~3시) :SAT 그룹강의 개설:클래스당 3명 이상시 강의 개설함.  
학부모님 학원 예약 방문시 무료 대입및 고입 상담

차별화된 특강

- 강의 기간동안 학생들을 위한 대학 진학 가이드 및 원하는 학생들을 위한 대학 투어도 가능  
기타 자세한 사항은 전화나 이메일로 상담 하시기 바랍니다.
- 위 기간동안 그룹 강좌 외에 개인 강좌를 원하는 학생들을 위해서는 전과목 강의 가능함.
- 개인 학생별 상담하여 중학교, 고등학교 수업기간별 마스타 플랜 작성해줌.
- 미국 현지의 최고 수준의 과목별 강의와 맞춤형 Extra Curriculum 제공

1050 Waltham St. Suite#320 Lexington, MA 02451  
781-863-0677 icarus766@gmail.com

## ‘성령 안에서 하나되는 교회’

하나님과 나 사이에 죄로 인해 막혔던 담을 예수님이 무너뜨리셨습니다. 그 사랑으로 우리도 서로 사랑하며, 그리스도의 몸된 교회를 이루었습니다. 겸손.. 은유.. 인내.. 사랑.. 용납.. 부르심에 합당한 삶을 살아야겠습니다.

**여러분을 초대합니다.**



금요찬양예배 저녁 8:00  
**주일예배 오전 10:00**

주일예배 오전 10:00  
주일학교, 유스예배 오전 10:00  
금요찬양예배 : 금 오후 8:00  
새벽예배 : 월-금 오전 5:30, 토 오전 7:00  
청년모임 주일오후 12:30  
속회모임 수 - 주일 속회별  
중보모임 화, 목 오후 8:00, 주일 오전 9:30  
성경공부 주일 오후 12:30, 수 오전 9:30, 금 오후 9:30

**비전 교회** Open hearts. Open minds. Open doors.  
The people of The United Methodist Church

80 Mt. Auburn St., Watertown, MA 02472 Tel: 617.744.9557  
www.gracevisionumc.org

하나님을 기뻐하는 교회 삶을 노래하는 교회

## 나사렛사람의교회

KOREAN CHURCH OF THE NAZARENE

주일예배 오전 11시

**“하나님은 가까이 계시십니다.  
나사렛사람의교회도  
가까이 있습니다.”**

900 Main Street  
Reading, MA 01867  
보스턴 북쪽  
I-95 Exit 38B  
(Rt. 28N)로 나와서  
2 마일 왼쪽에 있습니다.  
Tel. 781.439.1840

[www.npeople.org](http://www.npeople.org)  
담임목사 유경렬



미주한인예수교장로회

## 세빛교회

NEW LIGHT KOREAN CHURCH

주일예배 : 오전 11시 30분  
주일영어예배 (EM) : 오전 11시 30분  
주일학교 (유, 초, 중, 고) : 오전 11시 30분  
수요예배 : 오후 8시  
금요기도회 : 오후 8시  
새벽기도회 : 오전 6시 (월요일 제외)

담임목사 김대업  
730 Main St. Waltham, MA 02451  
781-652-0001 / NewLightKC.org

## 뉴햄프셔한인교회

New Hampshire Korean Christian Church

주일예배 • 오후 1시 30분  
담임목사 • 장계은

12 Station Rd. Bedford, NH 03110 (GPS 주소: 8 Hawthorne Dr. Bedford)  
603-264-6799 • 603-264-6798 • www.newkcc.org



## 임마누엘 연합교회

주일예배: 오후 1시 30분  
새벽기도: 오전 6시 (월~금)  
담임목사: 김 덕 기

**여러분을 초대합니다**

60 Forest Park Rd, Woburn, MA 01801  
617-939-3903

성양뚜안 다블뤼 보스턴 한인성당  
St. Antoine Daveluy Parish at Corpus Christi

주일미사(한국말)  
오전 11시30분 (교중미사)  
오후 4시30분 (청년주관)

영어미사  
오전 10시

평일미사  
(화) 오전 10시30분  
(목) 오후 7시30분

고백성사  
미사 시작 30분전

셔틀서비스(요청시)  
(http://stdaveluychurch.org/오시는길)  
11:15 am, 리버사이드역 → 성당  
미사 30분 후, 성당 → 리버사이드역

45 Ash St. Newton, MA 02466  
617-558-2711, 617-244-9685  
office.kccb@gmail.com  
www.stdaveluychurch.org



원적외선 필름히터  
원적외선 복사열을 발산하는 최첨단 기술  
신기술 난방자재, 전자파가 없는 친환경 청정난방  
원적외선과 음이온이 방출되는 쾌적한 온돌 문화

필름히터  
교회(기도실, 유아실), 오피스텔, 아파트, 병원, 요식업소  
등에서 전자파는 없고 전기료를 대폭 절감할 수 있는  
유일한 대안으로 평가

**ondolusa**  
www.ondolusa.com  
646.670.1810  
701 hammond st, chestnuthill, MA 02467

## 보스턴 서부 장로교회

Boston-West Korean Presbyterian Church

어머님 마음 같은 교회

주일예배: 오후 2시 | 주일학교: 오후 2시  
중고등부: 오후 2시 | 대학부모임: 주일 12시  
금요기도회: 오후 8시 | 구역모임: 구역별로

담임목사: 김학수  
www.bostonwestchurch.org  
657 Boston Post Road, Weston, MA 02493  
교회 : 781.894.3958 목사관 : 617.969.5809



## 우스터 한국 학교 2014년 봄학기 개강!

**우스터 한국학교에서 봄학기 학생을 모집합니다**

기간: 2월 1일 - 5월 10일 (15주) 토요일 오전 9:30 - 12:00  
장소: 114 Main St, Worcester, MA 01608  
우스터 한인 교회 내

수업료: 학기당 \$180 (교재비와 간식비 포함)  
반편성: 기초유치반, 초급반, 중급반, 성인반  
등록한 학생의 3-4살 동생을 위한 무료 유아반이 운영됩니다.

등록 문의: school@workmc.org  
732-485-6989 http://www.workmc.org



## 아이가 한국말을 못해 고민하십니까?

엔티비하면 송년  
다음 한국어 배우는 필요없습니다

**\$24.99**  
(2년 약정시, Tax 면제)

KBS MBC SBS EBS 인기 Cable 영화 교육 여행까지 한번

MBC KBS1 KBS2 SBS

**한국방송을 즐기게 하십시오**

KBS1, KBS 2, MBC, SBS 인기 프로그램과 영화, 키즈, 교육, 신앙생활, 골프 등 수만여편의 콘텐츠, 이제 엔티비와 함께 가족이 함께하는 시간을 즐기세요! 한국어는 자연스럽게 늘 수밖에 없습니다. 지금 전화주세요.

617.955.9112/617.650.6656

성경말씀을 관건기문으로 읽는

## 제칠일안식일예수재림교 보스턴한인교회

담임목사 : 송연호

안식일 학교: 토요일 오전 9:30  
안식일 설교예배: 토요일 오전 11:00  
중고등부 학생반: 토요일 오후 2:00  
금요일 예배: 저녁 7:30  
새벽기도회: 일요일 오전 6:00  
제자훈련: 화요일 저녁 8:30 (스카이프)  
영어교실: 화요일 오전 10:00

부설: 보스턴 생활 센터 / 17년간 한인들을 위해 매달 무료 전보를 제공해주고 있습니다.

주소: 4 Spring st. Stoneham, MA. 02180  
전화: 781-279-3270 bkadventists@gmail.com  
www.bkadventists.com



## 지속광과 순간광

사진촬영에서 빼놓을 수 없는 장비 중 하나가 바로 외장 플래시(이하 스트로보)이다. 개인적으로도 인물사진 찍는 것을 좋아하는데, 이번 컬럼에선 이전에 알아보았던 사진촬영시 스트로보 촬영법에 대해 좀 더 알아보자.

내장 스트로보는 오직 직광만 가능하고 3피터 정도만 빛이 도달하므로, 사용이 불가피할 때 빼고는 비추천이다. 스트로보는 각 회사별로, 브랜드별로 그 사용이 조금씩 차이가 있지만 대부분 유사하다. 본 컬럼에서는 580EX2를 기준으로 얘기하자.

사진을 찍을 때 사용하는 광원은 지속광과 순간광이 존재한다. 형광등과 같은 지속적으로 부드럽게 퍼지는 빛을 지속광이라 하고, 플래시와 같이 짧고 강하게 비추는 빛을 순간광이라 한다. 순간 반짝이는 빛으로 자연스러운 지속광과 같이 사진촬영을 하기는 어렵지만, 그와 비슷하게 찍는 것은 플래시에 대한 기본 이해만 있다면 충분하다.

카메라에 AV모드와 TV라는 반자동모드가 있듯이, 플래시에는 E-TTL(Evaluative-Through The Lens)이라는 반자동(거의자동) 기능이 있어 플래시 촬영시 편의를 더한다. (E-TTL2는 바디와 렌즈가 E-TTL2를 지원해야 사용가능) 카메라모드는 P모드와 M모드를 주로 이용한다. 카메라 P모드에서는 조리개와 셔속을 카메라가 알아서 설정해준다. 그래서 플

래쉬를 터트리면 노출이 잘 맞는다.

셔속은 1/60으로 맞추어주어 손떨림을 방지해준다. 다만 배경까지 밝게 찍고 싶을 때는 ISO를 높여주면 된다. (ISO를 높이면 좀 더 멀리까지 빛이 도달한다고 생각하면 쉽다. - ISO100일 경우 피사체만 번들거리며, ISO1600일 경우 배경도 환하게 나온다) 카메라 M-모드 사용시 셔속은 1/60 or 1/125로 놓고 촬영하면 좋다. 조리개 값은 마음대로 해도 되지만 F5.6~F8.0정도가 좋다.

카메라 M모드 역시 E-TTL을 사용하기 때문에 광량은 플래시가 알아서 조절해준다. 역시 ISO를 높여주어 뒤까지 밝게 촬영할 수 있다. 플래시 촬영시 셔터값이나 조리개값을 만지기 보다는 ISO로 번들거리거나 동굴현상(앞은 밝게 뒤는 어둡게)을 조절하는게 좋다. ISO100은 웬만하면 사용하지 않는것이 좋다. 피사체만 번들거리며 밝게 촬영되고 뒷부분은 완전히 어둡게 나온다고 보면 된다.

ISO를 1600까지 올려도 리사이즈하면 괜찮으니 상황에 따라 ISO400~1600로 조절하며 촬영하면 좋다.

E-TTL 광량측정이 제대로 안될 경우, 예를 들어 중앙부와 주변광량이 너무 차이가 나거나 거울 등의 반사물체가 있는 경우에는 두가지 대책이 있다. 첫째, 첫카메라 측광모드의 평가측광과 평균측광 말고, 메뉴에 들어가서 외부 플



Photograph by SoungDae Yang

래시 제어에서 측광모드를 평가측광에서 평균측광으로 바꾸면, 플래시가 빛을 중앙부 중점으로 평균측광하여 평가측광보다 정확한 노출로 촬영할 수 있게 도와준다.

둘째, FEL (Flash Exposure Lock) 플래시 노출고정을 이용한다. 방법은 쉽게 설명하면 플래시가 없는 일반촬영에서의 노출고정방식과 같다고 보면 된다. 촬영전에 \*표시를 눌러 측광을 하고 (FEL), 그에 맞게 촬영을 하면, 여러 다른 상황에서도 보다 정확한 노출로 촬영이 가능하다.

원래 E-TTL 촬영시에는 플래시는 엄청 빠르게 2번터진다. 첫번째는 측광을 위해서, 두번째는 촬영을 위해서이다. 즉 첫번째 발광으로 결과물을 얻기 전에 정보만 받고, 두번째 발광으로 촬영을 하는 것이다. 다만 우리는 너무

빨라서 못 느끼는 것일 뿐이다. 그리고 FEL은 1번째 발광인 사전발광을 사용자가 수동으로 미리 측정하고, 기억하게 하여, 보다 정확한 노출로 촬영할 수 있게 도와주는 것이다.

최근에 플래시를 사용하는 기법을 보면, 인물촬영시 실내에서 M모드에서 조리개값을 내리고 1/125초 정도로 마운스 촬영을 많이 한다.

참고로, 플래시 끄기 전에 주의하자. 플래시는 충전되어 한번에 강한 빛을 뿜어낸다. 콘텐서라는 파트에서 전기를 모으고 있다가 한꺼번에 강한 빛으로 발광한다. 그래서 파일럿 (PILOT)에 불이 들어와서 플래시 발광 준비가 된 경우, 바로 끄지 말고 꼭 파일럿버튼을 눌러 발광 후 전원을 끄도록 하자. 그래야만 플래시 부품에 무리가 가지 않는다.

# Crouser & Suh PLLC

## 크라우저 & 서 로펌

이민법/국제법 전문 미국 로펌  
한인 변호사들의, 한인들을 위한  
최상의 법률 서비스!



이소영  
이민 변호사

전문인력 취업비자 (H-1B)	
단기연수인 비자 (H-3)	
주재원 비자 (L-1)	
특기자 비자 (O-1, P-1)	
취업이민 (NW, EB-1, EB-2, EB-3)	
투자비자 (E-2) / 투자이민 (EB-5)	
종교 비자 (R-1) / 비자 변경 및 연장	
가족초청 이민 / 시민권 신청	
추방 재판 / 각종 이민 관련	
비지니스, 민사 등 각종 소송 관련	



스티브 서  
이민 변호사

Crouser & Suh PLLC

1111 Washington Street, Newton, MA 02465

Tel: 617.969.7979 / 617.877.3435

Fax: 617.969.4959 www.stevesuh.com / www.suhladyer.com

# 신영의 세상 스케치

431 회



시인 신영은 월간[문학기]로 등단, 한국[전통문화/전통춤] 알리기 역할 등 활발한 활동을 하고 있다.

skyboston@hanmail.net

## 뜨개질 명상

버릇이 되었다. 집에서 TV를 시청할 때나 병원에 건강 진료를 받으러 갈 때 그리고 여행을 떠날 때는 언제나 잊지 않고 챙기는 물건이 있다. 그것은 다름 아닌 뜨개 실과 대바늘과 코바늘을 챙기게 된 것이다. 요즘이야 누구나 할 것 없이 스마트폰이 있어 어디에서든 기다리는 시간이 지루하지 않아 견딜만하지만, 오래전에는 기다리는 시간 동안의 지루함을 채우느라 놓여진 잡지나 신문을 펼쳐 읽는 것이 고작이었다. 그래서일까. 어려서부터 뜨개질을 좋아했던 모양이다. 겨울방학이면 손뜨개로 모자와 목도리 장갑을 짤 설쳐가며 밤새 뜨다가 엄마에게 야단맞은 기억도 있다.

처음에는 기다림의 시간을 달래려고 시작했던 뜨개질이 이제 가만히 생각해 보니 내게는 아주 특별한 '뜨개질 명상'이 되었다. 무슨 일이 마음대로 되지 않을 때 속상한 일이 있을 때 마음을 달래며 다스리기에는 아주 좋은 방법임을 나중에야 깨달았다. 살다 보면 크든 작든 어느 문제와 맞닥뜨렸을 때 누군가에게 꺼내고 싶지 않고 때로는 혼자서 삭여야 할 일들이 있지 않던가. 그럴 때 그 어느 방법보다도 내게는 뜨개질이 마음의 평온을 찾아주는 좋

은 방법이 되었고 여유로운 시간으로 안내해주는 안내자였다. 이제는 떨어지려 해도 떨어질 수 없는 소중한 친구가 되었다.

처음 뜨개질을 배웠던 때는 초등학교 3학년 쯤이었을 게다. 다섯 살 터울의 바로 위의 언니는 손재주가 별로 없었던 모양이다. 열한 살 차이의 둘째 언니는 재봉틀에서 무엇인가 만들었던 기억이 나는데 막내 언니는 그런 기억이 떠오르지 않는다. 지금 생각나는 것은 한 동네의 옆집 언니가 막내 언니와 비슷한 또래였는데 겨울방학이면 뜨개질을 늘 했던 기억이다. 그때 옆에서 옆집 언니에게 배우며 제일 쉬이 배울 수 있는 목도리 뜨는 연습을 시작해 모자도 뜨고 장갑도 떠보았었다. 그렇게 초등학교와 중학교 겨울방학이면 맘에 드는 색깔의 털실을 찾아 뜨곤 했었다.

그렇게 초등학교와 중학교 겨울방학이면 즐겨했던 뜨개질을 그 후로는 잊고 살았다. 그리고 한참 후 결혼을 하고 첫째 아이를 가졌을 때 처음으로 다시 뜨개 실과 바늘을 찾게 되었다. 엄마가 된다는 것이 내게는 기쁨이라기 보다는 두려움이 더 컸었다. 정말 아이를 낳으면 제대로 잘 키울 수 있을까 생각을 하면서 말이

다. 그때의 그 불안한 마음을 달랠 수 있는 그 무엇이 필요했던 시간이었던 모양이다. 태교를 위한 클래식 음악을 참으로 많이도 들었던 다. 노래를 잘 부를 줄 모르지만, 유행가 보다는 클래식 음악을 더 좋아했던 터라 그 시간에 필요한 선택이었나 보다.

그렇게 태교를 위해 클래식 음악과 함께 뜨개질을 시작했다. 하얀 구경 뜨개 실과 코바늘을 사서 성경 구절의 '믿음, 소망, 사랑'의 글자를 세로로 새겨 넣으며 가느다란 실로 몇 날 며칠이 아닌 아기가 태어날 때까지 똑같은 구절의 것을 5개를 땀다. 그리고 첫 아이(딸아이)가 태어난 후 그에 어울리는 액자를 선택해 표구해서 시댁 가족들에게 선물하였다. 지금 생각하니 다시 구경 뜨개 실로 그 문구를 넣어 떠보려면 할 수 없을 것 같다. 그것은 아기를 갖은 엄마에게 아기를 위해서 그 얇고 긴 뜨개 실로 한 땀 한 땀 '믿음, 소망, 사랑'을 새기며 울린 간절한 기도인 것이다.

그리고 세 아이를 키우느라 또 뜨개질을 잊고 살았다. 그렇게 몇 년이 흘러 아이들이 자라며 마음의 여유가 생겼던 모양이다. 그렇게 다시 뜨개 실과 대바늘 그리고 코바늘을 사서

모자와 목도리 그리고 솔을 뜨기 시작했다. 무더운 여름에도 여행하게 될 때는 잊지 않고 두꺼운 털실과 뜨개 바늘을 챙겨다니곤 했다. 그것은 겨울을 위한 준비로 급하지 않은 마음으로 여유롭게 시간을 즐길 수 있는 좋은 방법이었다. 한국을 방문할 때도 여지없이 털실과 뜨개바늘을 챙겨서 간다. 오가는 전철 안의 의자에 앉아 멀찍하게 서로 바라보는 일보다 뜨개질로 집중하는 시간이 좋았기 때문이다.

요즘은 산행을 시작하며 겨울에는 색깔의 빨강, 노랑, 파랑, 오렌지 등 원색의 털모자가 늘기 시작했다. 내가 손수 짜서 쓰는 그 기분은 말할 것도 없이 즐겁다. 하지만 내가 손수 정성스럽게 짠 모자를 필요한 누군가에게 선물할 수 있다면 더없이 행복한 일일 게다. 그래서 몇 년 전 아는 지인이 안내해주셨던 일을 시작하기로 했다. 아프리카의 신생아들을 위한 모자(순면 뜨개 실)를 뜨기로 마음먹은 것이다. 그 작은 모자 하나가 생명을 구할 수 있다는 것이다. 하늘이 내게 주신 특별한 선물인 '달란트'를 다른 이와 나누는 '달란트 기브'는 참으로 감사와 축복이 아니던가.

아름다운 속을 위한 여자의 선택!  
독보적인 명품 시술로 여성의 품격을 높입니다.



**HURAM**  
여성성형

- \* 당일 수술 - 당일 퇴원
- \* 요실금 치료
- \* 질수축 수술
- \* 성관계 개선
- \* 부인과 질환





휴람의 네트워크병원은 서울 강남과 압구정에 있습니다. 이메일 문의: medical@huramkorea.com

문의: 617.583.2339

한국문의: 82.70.4141.4040



# 젊은이들이 사랑한다

김화옥 (보스톤코리아 객원 칼럼니스트)

매섭게 추운 몇주전이다. 아이에게 물었다. ‘춥지 않느냐?’ ‘추우면, 목도리 주라?’ 아이는 얇은 베스트만 걸쳤는데, 아비인 나는 스웨터에, 베스트에, 파카에 목도리에 모자까지 쓰고 있었다. ‘아니.’ 아이가 빠르게 대답했다. 그리고 걱정스레 되물었다. ‘그런데, 아빠는 그렇게 추워?’ 수십년전, 내 선친이 내게 했던 질문을 내가 내 아이에게 하고있다. 대답도 같다.

지난주는 보스톤 답지 않게 푸근했는데, 다들 안녕하신지.

이제는 보기 쉽지 않을 게다. 오래전엔 마차가 길거리를 오고 갔다. 그것도 서울 광화문 네거리를 말이다. 수십년전 ‘마부’ 라는 한국영화가 있었는데, 그 영화를 떠올렸다. 한겨울 말이 내뿜는 더운 콧김은 강렬했고, 추위를 이기는 듯 보였다. 힘이 넘쳐 겨울에 말이 내질러대는 배설물도 차라리 덥고, 구수했는지 싶다. 청마의 해다. 젊기도 하고 기운이 뻗는다. 광화문 네거리에 글판이 붙었다. 후배가 보내준 글판 글귀다.

살얼음 속에서도  
젊은이들은 사랑하고  
손을 잡으면  
숨결은 뜨겁다.  
(정월의 노래 중에서, 신경림, 광화문 글판)

헌데, 말뚝을 왜 항상 짧게만 보이고, 힘차게 보이며 강건해 보이는가. 하긴 늙은 말도 햇공을 좋아한다는 말도 있다. 그러니 아무리 늙었다해도 말은 말이므로 힘이 없지는 않을게다. 그렇다고 새삼 외설스럽게 읽을 필요는 없다. 젊은이들 뿐만 아니고 늙은이들도 봄을 사랑한다는 말이다.

겨울이 아름다운건, 눈이 오기때문만은 아닐게다. 강산을 덮는 흰눈도 아름답기야 더할나위 없다. 하지만, 겨울은 봄을 예비하는 계절이고, 봄을 기다리게 하니 더욱 아름다울 지도 모른다. 삶은 시리다 했던가. 삶이 겨울처럼 고단하고 춥다고 했던가. 하지만, 핏공 얼어 붙은 얼음 속에서도 봄은 올게다. 봄이 오는 숨소리를 가만히 귀 기울여 들으면, 살얼음 밑으로 물은 졸졸 흐른다. 내집 지붕에 앉았던 눈이 얼음이 되고, 녹아 내리는 소리가 들리는 게다. 작은 소리지만, 소리는 눈이 녹는 소리일게고, 봄이 숨쉬는 소리임에 틀림없다. 곧 벚꽃이 휘날리듯, 청춘은 몰려올 것이다. 청춘은 봄이라 했고, 봄이 젊음 일테니 말이다. 보스톤은 봄이 늦다 해도, 소리는 들린다. 환청이 아니다.

삶이 추운 당신. 입춘대길!

‘그러나 주님은 말씀을 보내셔서 그것들을 녹이시고, 바람을 불게 하시니, 얼음이 녹아서, 물이 되어 흐른다.’ (시편 147:18, 새번역)

## 영어를 배우세요!

전 세계 70 여개국 수백명의 학생들이 거쳐간 CSI 의 ESL 아카데미

인텐시브 영어 프로그램 & 아카데미 영어 프로그램

ESL 아카데미에서 실시하는 인텐시브 영어와 아카데미 영어 프로그램에서는 문화와 언어에 대해 집중적으로 배울 수 있습니다. 학생들에게 프로젝트와 실험, 견학과 다양한 사회적 행사 참여를 통해 언어와 미국문화를 함께 이해하도록 하고 있습니다. 이 프로그램들은 학생들이 미국에서 전문적, 학문적, 사회적 기능을 하는데 반드시 필요한 문화적 지식과 언어능력을 제공합니다.

ESL 아카데미에서 제공하는 여러가지 ....

- J-1 비자를 포함한 F-1 비자로 변경
- 다른 학교로 이전 도와줌
- 해외에서 학생비자 취득 안내
- 공식적인 여름방학
- 여러 일정의 수업
- 기초영어부터 어드밴스 아카데미 영어까지 다양한 레벨



COMPUTER SYSTEMS INSTITUTE



지금 전화주세요!

888-886-5740

esl.csinow.edu

Charlestown, MA • Worcester, MA  
Chicago, IL • Skokie, IL • Lombard, IL

Computer Systems Institute is approved by the Division of Private Business and Vocational Schools of the Illinois Board of Higher Education and is authorized under federal law to enroll nonimmigrant alien students. Student visa and work authorization are issued to those who qualify. For more information about our graduation rates, the median debt of students who completed the programs, and other important information, visit our web site at; <http://www.csinow.edu/about-csi/consumer-information>. Program offering varies by campus.

1년 학비 \$3,300!!



**NAMU**  
 꿈을 키우는 부동산  
 NaMuRealEstate.com

2001 Beacon Street, Ste. 101  
 Boston, MA 02135  
 info@NaMuRealEstate.com  
**617.858.NAMU (6268)**

Commercial · Rental · Purchase · Sale · Residential · Rental · Purchase · Sale

NAMU REAL ESTATE은 모기지(mortgage)와 부동산 지식을 두루 갖춘 전문가들이 설립한 컨설팅 기업입니다.  
 고객님들의 주택 및 상업용 부동산 구매와 렌트에 필요한 일반적인 절차와 금융관련 정보를 쉽고 친절하게 제공하여 드립니다.  
 골치 아픈 부동산 매매를 믿고 맡겨 주십시오.  
 고객님의 부동산 자산과 함께 성장하는 나무 Real Estate이 되겠습니다.



형사법  
 상법/회사법  
 유언장/ 상속  
 민사법  
 부동산법

**스티븐 김 변호사**  
 보스톤 검사 경력  
 (Steven S. Kim)

**617.879.9979**  
 stevenkimlaw.com

**The Law Office of Steven S. Kim**

2001 Beacon Street, Suite 101,  
 Boston, MA 02135

Steven@stevenkimlaw.com

주택 구매용자, 재융자,  
 부채통합 용자  
 Conventional Loan / FHA Loan  
 / Portfolio Loan  
 상업 구매용자,  
 재융자  
 Conventional Loan  
 / SBA Loan



**류 영욱**  
 Young Uk Lew  
 NMLS#164694

Cell: 617.777.2929  
 Fax: 617.284.6196  
 ylew@indmortgage.com



Boutique broker for individualized residential & commercial loans

경험과 신뢰를 자랑하는 보스톤의 모기지 박사

we arrange but do not make loans. The Commonwealth of Massachusetts, Licensed by the Division of Bank and Loan Agencies, NMLS #641207



# 패츠 2013 시즌 마감하며 내년 기약

패트리어츠는 이미 다음 시즌을 준비하고 있다

(보스톤 = 보스톤코리아) 정성일 기자 = 뉴잉글랜드 패트리어츠가 AFC 챔피언십 경기에서 덴버 브롱코스에게 패하면서 2013년 시즌이 막을 내리게 되었다. 2013 시즌은 패트리어츠에게 굉장히 성공적인 시즌일 수도, 혹은 다른 면에서는 실패한 시즌일 수도 있다.

어떤 관점으로 보느냐에 따라 올해

패트리어츠에 대한 평가가 달라질 것이다. 많은 어려움을 극복하고 여전히 NFL 최강팀 중 하나로 남아 있는 점을 높게 평가한다면 비교적 성공적인 시즌을 보냈다고 할 수 있다. 그러나 풋볼 팀의 최종 목적인 슈퍼볼 우승에 이르지 못했다는 것을 감안하면 어쨌거나 실패한 시즌이라고 여길 수 있다

2013 시즌이 시작하기 전 오프시즌을 되돌아 보면 패트리어츠가 2년 연속으로 슈퍼볼 진출에 실패하게 된 여러 문제들이 보인다. 가장 큰 실수로 와이드 리시버 웨스 윌커와의 재계약 실패를 꼽을 수 있다. 패트리어츠는 프리 에이전트였던 대니 아멘돌라와 계약을 하고 애런 답슨과 켈브렐 탐킨스 같은 루키 리시버들을 키워 윌커의 빈

자리를 대신하려 했지만 팀 역사상 가장 많은 패스를 받아냈던 윌커의 빈 자리는 채워지지 않았다. 작년까지 패트리어츠의 공격에서 핵심적인 역할을 담당했던 젊은 타이트 엔드 듀오 아론 헤르난데즈와 랍 그롱코스키를 잃은 것도 큰 손실이었다. 헤르난데즈는 오프시즌 중에 살인 사건에 연루되어 구속되었으며 패트리어츠는 곧바로 그를 팀에서 방출시켰다. 그롱코스키는 지난 시즌의 부상에서 완전히 회복되지 않아 시즌 첫 6경기에 출전하지 못했다. 그롱코스키는 경기에 복귀한 이후 건재한 모습을 보여줬으나 12월 초 시즌을 마감하는 무릎 부상을 당한 후 경기장에 돌아오지 못했다. 그롱코스키는 2014 시즌에 정상적으로 복귀할 수 있을지조차 불확실하다.

핵심적인 공격수들 없이 시즌을 시작한 패트리어츠는 의외로 초반 4연승을 달리며 좋은 출발을 보였다. 루키 리시버들이 주축이 된 공격은 파괴력이 현저히 떨어졌지만 강력한 수비로 상대팀에게 점수를 주지 않으면서 경기를 승리했다. 시즌 첫 4경기 동안 패트리어츠가 허용한 점수는 평균 14점에 불과했다.

그러나 시즌이 중반으로 접어들면

서 수비의 핵심이었던 빈스 윌포크, 타미 켈리, 제라드 메이요 등의 주전 수비수들이 줄줄이 부상을 당했다. 수비마저 무너지며 패트리어츠 팀에 위기가 찾아오는 듯 했지만 고비마다 벨리치 감독의 용병술과 쿼터백 탐 브래디의 리더십이 빛을 발하면서 슬한 역전승을 일궈냈다.

시즌 시작 전 강팀으로 분류됐던 팀들이 주전 선수들의 부상과 여러 악재 속에 바닥으로 추락하는 경우는 NFL에서 흔히 볼 수 있는 일이다. 2013 시즌에는 애틀란타 팔콘스와 휴스턴 텍산스의 몰락이 이런 경우에 속한다. 그러나 패트리어츠는 정규 시즌을 12승 4패로 마무리하며 최근 11년 동안 10번 지구 1위로 플레이오프에 직행하는 저력을 보였다.

2003년 이전까지 패트리어츠의 정규 시즌 최다승 기록은 11승에 불과했다. 1998년은 패트리어츠 팀 역사에 기념이 될만한 해로 이때 최초로 3년 연속으로 플레이오프에 진출했다. 패트리어츠가 올해는 비록 AFC 챔피언십 매치에서 패배했지만 NFL의 다른 28개 팀은 컨퍼런스 챔피언십 라운드에도 진출하지 못했다.

벨리치 감독은 “우리 선수들과 팀이 이룬 것에 대해 자랑스럽게 여긴다”며 “나부터 시작해서 코칭 스태프와 선수들은 더 높은 수준으로 나아가기 위해 계속해서 노력할 것이다. 이미 우리는 2014년을 준비하고 있다”고 말했다. [jsi@bostonkorea.com](mailto:jsi@bostonkorea.com)

## 화랑도(花郎徒)와 성(性) 그리고 태권도(跆拳道) 19 사명당의 무예

박선우 (박선우태권도장 관장)

다음에는 휴정을 따르던 1,000여명의 제자들 중에서 가장 뛰어나고 승병장으로써 임진왜란 때 싸운 유정을 살펴 본다. 범명인 유정보다 사명당으로 더 잘 알려진 그는 1544년에 태어났다. 속명은 임응규(任應奎)이며 어린 나이에 부모를 여의고 경상북도 김천의 황악산 직지사(直指寺)에 출가하였다. 17세에 선과(禪科)에 급제하였고 당대의 많은 학자들과 교류하였다. 그는 벼슬을 사양하고 묘향산의 청허당 서산대사를 찾아가 성종(成宗)을 강의 받고 나서 크게 각성하였고, 그 후 전국의 명산과 사찰을 수행하였으며, 43세 때 옥천산(沃川山) 상동암(上東菴)에서 하룻밤 소나기에 아름답던 꽃잎이 다 떨어진 것을 보고 인생의 무상(無常)함을 깨닫고 오랫동안 참선을 하였다. 사명당도 청허당과 마찬가지로 정여립의 역모사건 때 모함을 받아 옥에 갇히기도 하였다. 임진왜란 때는 승병장으로 서산대사를 도와 평양성을 탈환하였고 서산대사가 늙어서 물러난 뒤에는 그의 휘하의 승병들도 통솔하여 도원수 권철과 함께 의령에 가서 전공을 많이 세웠다. 또한 왜의 동정을 살피기 위하

여 가등청정(加藤淸正, 가토 기요마사)의 진중으로 세번이나 방문하였다. 당시 보여진 사명당의 대담한 기백은 조선이 살아 있음을 보여주고 수련과 수행을 통하여 ‘도(道)가 통(通)한’ 대선사가 어떤 것인가를 보여 준다. 다음은 지봉유설(30)에 실려있는 일화이다. 그가 왜군의 동정을 살피기 위해 울산에 진을 치고 있는 왜장 가등청정의 진중을 방문하였을 때 가등청정은 사명당에게 “귀국에는 보물이 있는가?”라고 물었다. 사명당은 “너의 머리가 보물이다.”라고 대답하였다. “왜 그러냐”고 묻자, “너의 머리에 천금만호가 걸려 있으니 어찌 보물이 아니겠느냐!”라고 대답 할 정도로 담력이 컸다. 1604년에 그는 오대산에서 스승 청허의 부음을 듣고 가던 중 임금 선조의 부름을 받고 국서를 받들고 일본으로 갔다. 덕천가(德川家康(도쿠가와 이에야스)를 만나 강화를 맺고 포로 3,000여명을 데리고 귀국하였다. 사명당은 무예가 출중하여 무술의 경지를 훨씬 넘어서 도술의 경지에 달했으며 명석하면서도 대담하기가 버금할 자들이 없었다. 사명당에 관

한 야사와 설화는 수없이 많다. 몇가지만 짚어서 그의 명석하고 대담한 기질과 도술의 경지를 임진록(31)에 실려 있는 글을 참고로 해 보기로 한다. 사신으로 일본에 갔을 때 그들은 문화 번성국임을 자랑하려고 사명당이 가는 길에 시가 적힌 3백60칸의 병풍을 늘어 놓았는데 그가 지나가면서 다 외웠다. 그리고 그날 저녁 덕천가(德川家康)와 마주한 자리에서 다 들려왔다. 그런데 한칸의 글이 빠졌다고 하니, 그것은 접혀있어서 볼 수가 없었기 때문에 외울 수가 없었다고 해서 가보니 참으로 한칸은 접혀 있었다고 한다. 이것은 그의 명석한 예지를 과장한 것이겠지만, 왕조실록에 실려 있는 덕천가(德川家康)의 선문답은 그의 담대한 배짱과 신기를 엿보이게 한다. 덕천가가 먼저 “돌에는 풀이 나기 어렵고(石上難生草) 방안에서는 구름이 일어나기 어렵거늘(房中難起雲) 너는 도대체 어느 산에 사는 새이기에(汝爾何山鳥) 여기 봉황의 무리속에 끼어 들었는가?(來參鳳凰群)”이라고 앞잡아 보면서 나오니, 사명당이 맞받아 치기를 “나는 본래 청산에 노니는 학인데(我本靑

山鶴) 항상 오색구름을 타고 놀다가(常遊五色雲) 어느 아침에 오색구름이 사라지는 바람에(一朝雲霧盡) 잘못하여 닭무리 속에 떨어졌노라(誤落野鷄群)”라고 하였다. 이 얼마나 통쾌한 응수인가! 자신감과 자존감 가득한 이런 용기는 무술 수련의 궁극적인 목표의 하나를 달성한 참무도인의 표상이 아닐 수 없다. 다른 하나의 무술수련의 목표인 극기를 통한 ‘자아 완성’과 ‘정신일도(正心一途)불성(不 성)’의 예화 또한 임진록에 전한다. 왜왕이 그를 죽이려고 무쇠막에 넣고 불을 쬐었는데 사명당은 네 벽에는 ‘상(霜) 자를 바닥에는 ‘빙(氷) 자를 써 부쳐 놓고 도술을 부렸다. 그들이 사명당이 죽은 줄 알고 문을 열어 보니 눈썹과 수염에 고드름이 주렁주렁 달려 있었다고 한다. 그리고 그가 다니던 몇몇 사찰에 집고 다니던 지팡이를 쬐으면서 이것이 살아나면 내가 어디엔가 살아있다고 말했으며 지금도 그가 쬐어 놓은 지팡이는 몇몇 사찰에서 새싹이 돋아나 꽃을 피운다는 설화가 전한다. 그는 1610년 해인사에서 설법을 하다가 가부좌를 한채로 입적하였다.

30) 지봉유설은 광해군(6년)인 1614년에 지봉(芝峰) 이수광이 지은 백과사전류로 천문, 지리, 병정(兵政), 관직, 유도(儒道), 경서, 문학, 인물, 공실, 복용(服用) 등 3,435개조의 항목으로 나누어 설명한 서적이다.

31) 임진록은 작자미상의 군담소설이다. 인조 이후의 작품으로 추측하며 한글본과 한문본이 있다. 사명당, 서산대사, 이순신 등의 활약으로 왜적을 물리치고 일본까지 쳐들어 가서 도술로서 왜왕의 항복을 받는다는 통쾌한 내용의 소설로 임진왜란과 병자호란으로 바닥에 떨어진 백성들의 자존감을 올린 소설로 평가 받는다.



# 서울설렁탕

자식이 아프거나 허약할 때  
미국 어머니들이 치킨 수프를 끓여주시듯,  
당신의 몸과 마음을 따뜻하게 데워주는  
좋은 설렁탕 (Beef Soup)을 만들겠습니다.

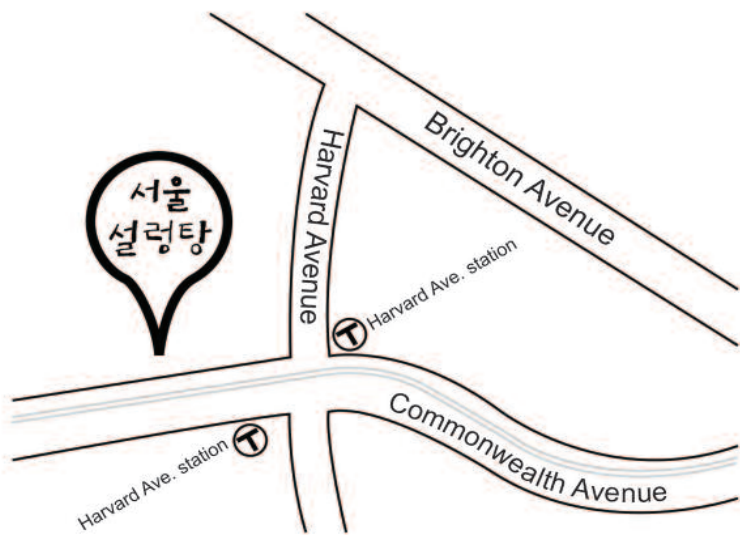

1245 Commonwealth Avenue, Allston  
617-505-6771

설렁탕 갈비탕 육개장 도가니탕  
수육 족발 보쌈  
삼겹살구이 돼지갈비구이 양념갈비구이

## Topkins & Bevans Attorney at Law

With offices conveniently located in Waltham  
Braintree and Boston: [www.topkinsandbevans.com](http://www.topkinsandbevans.com)



교포 2세 변호사가  
여러분의 법률적 필요를 도와드립니다.  
한국말도 제법해요, 전화주세요!

- 개인 주택, 투자용, 상업용 부동산
- 임대 부동산
- 콘도
- 소유주 세입자 관계
- 유언장
- 법인체
- 유한 책임
- 사업체
- 위임권

### Office located at

255 Bear Hill Road, Waltham, MA 02451  
Phone: 781-890-6230

150 Grossman Drive, Braintree, MA 02184  
Phone: 781-849-5906

10 Newbury Street, Boston, MA 02116  
Phone: 617-236-0104

# 857-288-8617

**보스톤 한국콜택시**  
Boston Hankuk Jonghap Service, LLC

- 공항 픽업/관광 ● 소형 이삿짐/카지노
- 미니밴/승용차 ● 쇼핑물(아울렛 물)

**617.461.9270**

# 한인업소록

Korean Business Directory

## 이민법 전문 변호사



**스티브 서**

비자 / 영주권  
투자이민/취업이민  
Lawcity7@gmail.com

**617-877-3435**

www.Stevesuh.com

Vol 10. No.4 January 24 2014

한인들과 함께하는 좋은신문 Bostonkorean@hotmail.com

발행처 : The Boston Korea

161 Harvard Avenue, Suite 13, Allston, MA 02134 전화: 617-254-4654, 광고문의 전화: 617-775-8474

**한진택배**  
HANJIN EXPRESS  
보스톤 대리점

Tel 617.782.2424  
175 Harvard Ave St14A, Allston, MA

업소탐방 228

## “실험기기 시장의 우수기업” (주)제이오텍 미주지사

(주)제이오텍 미주지사

19 Alexander Road, Billerica, MA 01821, T: (781) 376-0700 ext. 203, F: (781) 376-0704 / www.jeiootech.com

연구 실험장비와 환경신뢰성 시험 장비 미주진출 교두보

선가든 힐링센터

지압 침 기치료

617-953-4988

(보스톤 = 보스톤코리아) 김현 천 기자 = “실험기기 시장의 우수기업”으로 손꼽히는 (주)제이오텍(CEO 김상용, 이하 제이오텍)이 보스톤 지역에 진출해 있다.

미주 수출의 교두보 역할을 하기 위해 보스톤에 자리한 제이오텍은 한국 본사에서 자체 제작한 연구 실험 장비와 산업현장에서 사용하는 환경신뢰성 시험 장비를 보스톤을 비롯한 미주 전체에 공급하고 있다.

척박한 미국 판로를 개척하며 10여년간 기계 및 장비들을 판매하고 서비스해 오는 동안 애환이 많았던 제이오텍 미주지사는 지난 2011년을 기점으로 흑자전환을 했다. 미국에 진출한 지 7년, 보스톤에 입성한 지 3년만이다.

현재 미주지사를 담당하고 있는 김민정 지사장은 “한국 중소기업이 미국에 진출해 생존하는 것은 정말 힘든 일”이라며 “7년간 적자를 보면서

지사를 접지 않고 후원하는 중소기업은 드물다”고 본사에 대한 자부심 표했다. 김 지사장은 “많은 지사들이 3,4년을 못버티고 철수한다”고 고도 덧붙였다.

김 지사장에 의하면 2004년 중소기업청에서 수출인큐베이터로 16개 기업을 선정할 때 제이오텍이 그 안에 들었고, 처음 시카고로 진출해 지사를 설립했다가 지난 2008년 보스톤으로 옮겨 왔다.

제이오텍 미주지사는 설립 이후 북미와 남미 지역에 꾸준히 매출을 늘려와 현재는 200만 불대의 매출을 유지하고 있다.

지난 2013년에는 전년도 대비 8%의 성장을 이루었고, 지난해 말 전략적인 빠른 배송을 위해 10,500스퀘어 피트 크기의 창고를 보유한 빌리리카 지역 건물로 확장 이전했다. 풀타임 직원은 6명, 파트타임 직원은 1명으로 운영되고 있다.

김 지사장은 자신을 도와 미주 판로개척 및 마케팅을 담당하고 있는 에릭 스티맥 씨와 한국 본사 쪽과의 일을 담당하고 있는 제임스 장이 미주지사의 중요한 두 축이라고 소개했다.

한편, (주)제이오텍 본사는 수입에 의존하는 실험기기를 국산화하고 규격화하여 대량생산하는 것을 꿈꾸며 20년 전에 출발했다.

1988년 석유화학 기업 연구소에 근무하던 고 김진억 전대표와 영업을 담당하던 직원이 공동으로 설립한 회사다. 이들은 실험실에서 사용되는 연구장비를 국산화 시키고 선진국 기술에서 독립하자는 기치 아래 실험기기 국산화부터 도전했다.

IMF로 경제 불황에 시달릴 당시 과감히 해외 시장 개척에 나섰다. 결과 동남아 등 해외 수출 판로를 개척하는데 성공, 수출대상국이 43개에 달하는 글로벌 기업으로 성장해 있다.

사업 규모가 커지면서 2007년 김포에서 대덕테크노밸리로 이전했으며, 이듬해에는 대전시로부터 200억 매출 탑을 받기도 했다. 현재는 항공항우 분야 실험기기 전문기업으로 국내외에서 인정을 받고 있다.

제이오텍은 기업 부설연구소를 통해 제품디자인, 컨트롤러 설계, 기구 설계, 지원 소프트웨어까지 자체적으로 개발하고 있으며, 주력 기술 분야인 온도, 습도 관련 제품들과 보유설비의 장점을 살린 많은 제품들을 개발하고 있다.

hckim@bostonkorea.com



(좌) 2013년 PITTCON Conference & Expo (최계 최대의 실험과학 기기 전시회) 제이오텍 부스 사진. 제이오텍 사무실 외부 전경 사진



제이오텍 제품

“주님의 사랑으로 모든 이들을 환영합니다!”

하나님의 사랑이 살아 숨쉬는 한 가족 같은 사랑공동체에서 참 기쁨과 평화, 영원한 생명을 함께 누리시겠습니까?

주일예배: 오후 12:30 담임목사: 최 형 락

**보스톤 사랑의교회**

www.bostonlovechurch.com  
1 Church St., Wakefield, MA 01880 (978)869-2596

**장 음식 주문**

- 김밥 및 떡 전문
- 생일잔치, 교회모임
- 돌, 회갑, 계모임 음식
- 대학교 파티, 결혼식
- 저렴한 가격
- 맛있고 풍부한 음식

Tel:781-648-0584

**보스톤 봉사회**

의료보험안내  
무료세금보고

508-740-9188

**코리아 여행사**

617.267.7777  
1.800.473.1922  
650 Beacon St(Suite #205) Boston, MA

**보스톤코리아 업소탐방**

신청 방법:  
전화번호 617-254-4654  
bostonkorean@hotmail.com

**오리엔트 여행사**

Orient Travel  
781.665.0004  
145 Main st Melrose, Ma 02176  
theorienttravel@yahoo.com

**CHOISIGNS & DESIGN**

LED Sign, Channel Letter, Truck Lettering, Banner, Poster, Window Letter, Car Sign, Lighted Box, All Types of Signs.

**ART**

간판 및 사인

617.470.1083  
e-mail choisigns@yahoo.com

▶광고 마감: 매주 화요일 오후 5시(신문)▶수표 보내주소: Payable to: The Boston Korea 161 Harvard Ave, Suite 13 Allston, MA 02134

**사업의 시작은  
이경혜 부동산**

Tel 800.867.9000  
Cell 508.962.2689  
email: kayleebrokers@aol.com  
www.leebrokers.biz

**알뜰 나눔터 안내**

보스톤코리아는 2013년 5월 1일부터 새로운 알림광고 요금정책을 적용합니다. 보스톤 코리아 네이션 와이드 광고를 선택하시면 LA, 애틀랜타, 뉴욕, 시카고, 애틀랜타, 달라스, 시애틀 및 보스톤까지 총 미주 8개 지역의 오프라인 신문을 통해 광고를 동시에 내보내도록 합니다. 네이션 와이드의 광고는 총 5줄까지 가능하며 한 달 광고료는 \$50입니다. 여러분의 많은 이용 바랍니다. **N**은 보스톤 지역 외 네이션 와이드 광고임을 알려 드립니다. 만약 보스톤 지역 광고만을 원하실 경우 한 달에 \$30입니다. 결제는 그레딧카드로 하실 수 있으며 개인수표 또는 머니 오더 등을 보내주셔도 됩니다. 신문 광고 마감은 매주 화요일 오후 5시입니다. 보스톤코리아닷컴 광고는 신청 당일 업데이트 가능합니다.

**구인**

광고 문의 617-254-4654

겨울에도 손님 많은 Nail Shop

**JuJu Nails&Spa**

지역: 웨슬리(Wellesley, 고급 동네, T Green-line D-line, Woodland Station 라이드 가능)  
자격조건: 자격증 소지자 및 취득 가능한 젊고 참신한 남, 녀  
타주 라이선스(트랜스퍼 가능하신분),  
기숙사 무료 제공  
근무형태: 풀 타임 및 파트타임 (주 7일 오픈)  
주중, 주말 및 원하시는 요일 하루도 가능한  
급여: 주급제 (팁: 매상의 20% 보장제)  
홀리데이 페이 및 보너스 지급  
지원방법: 전화통화 후 내방

(347)892-0007  
(774)208-3369

**주방 쿡/주방보조 구함**

주방 쿡(중식경험자)/  
주방 보조(초보가능)  
풀, 파트 타임 구합니다  
(603)889,0055  
(문의 3시 이후)

**룸렌트 및 매매**

벨몬트 지역 세탁소에서 일하실분 구함(프레서)  
617-484-9865

**룸렌트 및 매매**

광고 문의 617-254-4654

레오민스터에 위치한 한국식당 아리수에서 함께 일할 웨이츄레스 구합니다  
978-466-8688

렉싱턴 룸메이트 구함  
단독화장실, 유틸리티 포함  
781-325-6836

우스터 지역, 세탁소에서 카운터 프레스 구합니다  
508-735-3136

알링턴 방2개 렌트(각각 \$700)  
857-258-1213

뉴햄프셔 내슈아 물 헤어 악세서리 카트에서 일하실 분 찾습니다  
603-888-0034

드라이클리닝셔츠 출세일합니다  
매사추세츠/뉴햄프셔지역, 픽업&딜리버리 978-766-6836

아기 돌보실 분 구함(캠브리지)  
풀타임, 파트타임 구함  
410-274-7161

**사고 팔고**

광고 문의 617-254-4654

4989 부동산매매는  
**뉴스타부동산**  
617-969-사구팔구  
www.newstarrealty.com

2인용 돌침대입니다. 전기돌침대로 따뜻한 겨울을 보내실수 있습니다. 판매가격 \$300 978-866-3163

**N 지압사 구인**  
라이선스 필요없는 안전한 지압소에서 가족같이 지내실 용모단정한 지압사 구함, 주방이모도 구합니다  
플로리다 지역  
941-243-7664

**N 미용실매매**  
3년째 영업중인 미용실,주변에 전문대와 4년제 대학 있음  
다민족(아시아인) 사람들이 많이 거주함, 메디칼 맛사지룸이 성업중이고 미용실도 잘됨  
425-297-3730

**N 한식 Cook 하실분 구함**  
노스캐롤라이나 칼리 지역  
주방장 및 웨이츄레스 구함  
(숙식 제공합니다)  
919-943-3698

**N 호스티스구함**  
클럽 레인보우  
Hilo 빅아일랜드 위치  
참신한 호스티스 구함, 침식제공  
808-935-2000  
2:00PM~2:00AM 하와이 타임  
808-640-8179 @미나 마마  
808-987-5546 (영)

**N 런더러,알터레이션,세탁소매매**  
GA, 애틀랜타 지역  
개인사정으로 인한 급매,꼭필요한사람만 연락, 면적 2,800sf, 월렌트비 \$1,200  
404-245-9885

**N 노래방 도우미 구함**  
시애틀 새로 오픈한 노래방 도우미 회사에서 같이 일하실 여성분 구함  
최고 대우 보장  
617-816-3311

**N 금샵니다**  
최고의 가격으로 10K,14,18,22,24K 금샵니다  
360-473-3695

**N 영지 버섯**  
순자연 영지버섯 팝니다. 싸게 팝니다  
253-221-6393

**N [매 매]**

애틀랜타,조지아 지역(좋은장소,좋은비즈니스,좋은가격)  
일본인이 운영하는 식당과 식품점입니다.  
주인 은퇴관계로 식당과 식품점을 매매하고자 합니다.  
레스토랑을 인수할 경우 일본시 라이선스소지자가 2개월동안 각종음식(스시,우동,덴뿌라등)을 트레이닝 해드립니다.  
그로서리를 인수하실 경우 1개월 동안 경영하는 모든 트레이닝 해드립니다.

연락처 : 770-933-8808,  
770-933-0848

**Boston Tax International, Inc.**  
www.bostontaxint.com

**신뢰할 수 있는  
파트너가 되어 드리겠습니다.**

**Daze Lee (데이즈 리)**  
공인회계사 / 공인관리회계사

Boston Tax International, Inc.  
대표회계사

**주요 담당업무:**

- 각종 조세 신고 및 납부
- Payroll Service (Pay stub 관련 서비스)
- Workers Compensation 관련 자문
- 불법 체류자 조세 자문 및 사업 관련 자문
- 이중 국적 납세자의 조세 관련 자문
- 해외 송금 및 해외 금융재산 신고 관련 자문
- 유산, 상속, 증여세 관련 자문
- 자녀 학자금 신청 관련 자문
- 연방국세청 (IRS) 혹은 주정부 과다 조세 채무 관련한 자문
- 개인 및 사업 절세 상담
- 택스 아이디 신청 및 사업신고, 폐쇄 신고
- 사업 관련 구상과 관련된 재무 설계 상담
- 사업 관련 계약서 검토 및 자문
- 토지 및 주택 구입시 내용 검토 및 자문

Providence College 경영대학원 MBA (석사)  
University of Massachusetts 법과대학원 (법학박사과정)  
(현) Bunker Hill Community College 회계, 재무학 교수  
(현) Massachusetts College of Pharmacy and Health Sciences 겸임교수  
(현) Massachusetts Bay Community College 겸임교수  
(현) Bay State College 겸임교수  
(현) Santa's Magic, Inc. 감사위원  
(현) American Institute of CPAs 회원  
(현) Massachusetts Society of CPAs 회원  
(현) Institute of Management Accountants 회원  
(현) Chartered Global Management Accountants 회원  
(현) Korean-American CPA Association in Greater New York 회원

상담 전화 **508) 250-6954**  
P.O. Box 86, Randolph, MA 02368  
Fax) 781-885-7758 / dazeleecpa@gmail.com

# 한인 업소록

## Korean Business Directory

### 간접 주요 전화

가정폭력상담소(Ex. 33)	617-338-2352
견인	800-632-8075
고등교육위원회	617-727-7785
고등교육정보센터	800-442-1171
공중위생국	617-624-6000
구세군	617-536-7469
국세청	800-829-1040
남씨문	617-976-6200
로간국제공항	800-235-6426
미아찾기	888-477-6721
백메이역	617-345-7958
보스턴공립학교	617-635-9000
보스턴수도	617-989-7000
보스턴시청	617-635-4500
보스턴총영사관	617-641-2830
사우스역	617-345-7958
사회보장국	800-772-1213
성폭행	781-237-9110
성폭행	617-492-8300
시간문의	617-637-123
아동보호	617-748-2000
아동학대	800-792-5200
알코올/마약	617-445-1500
여성학대	617-248-0922
운전면허	617-351-4500
벨퍼어	617-348-8500
자원봉사	800-522-8086
직접자	800-564-1234
전화신청 (Verizon)	800-941-9900
전화교정선교 (Verizon)	617-555-1515
택시	617-343-4475
AAA	800-222-4357
FBI	617-741-5533
MBTA	800-392-6100
NSTAR가스	800-572-9300
NSTAR 전기	800-592-2000
RCN케이블TV/전화	800-746-4726

### 한인회

뉴잉글랜드 한인회	781-933-8822
뉴햄프셔 한인회	603-767-1356
로드아일랜드 한인회	401-368-0467
메인 한인회	207-756-0092
버몬트 한인회	802-734-2521

### 주요 단체

국회발전기금추진위원회	978-407-7554
국회발전기금추진위원회(내)	603-889-8201
뉴잉글랜드드림프렐회	617-438-9763
뉴잉글랜드공공근로자회	978-902-8305
NE교육자협회	978-394-3060
뉴잉글랜드문인협회	978-688-3137
뉴잉글랜드 신학회	774-270-1948
뉴잉글랜드시인협회	508-962-2689
뉴잉글랜드교회협의회	978-394-3060
뉴잉글랜드해변대전우회	617-833-1360
대사추진추진위원회	603-894-5425
민주평통보통협의회	413-535-0916
보스턴 대한체육회	781-326-9009
보스턴산악회	978-569-3256
보스턴한미노인회	978-994-5490
재미과학기술자협회	857-998-7043
재향군인회	339-298-7187
세원인협회	508-826-5270
이북도도인연합회	978-514-3399
한인학교교동협회	781-424-5269
F한인경제인협회	401-481-4900
한국인인양(동해(메인))	207-878-5652
6.25참전유공자회	978-725-9597

### 동창 향우 동호회

건국대학교동창회	401-738-8735
경기고등학교동창회	508-995-7242
경기고등동창회	781-861-0437
경복고동창회	617-921-8799
고려대학교 교우회	617-795-1779
뉴잉글랜드 신학회	774-270-1948
배재중고등학교동창회	978-474-4780
보스턴 신학회	978-569-3256
보스턴한인사회관	617-789-4964
산사랑	774-270-1948
서강대동문회	978-314-9620
서울고 동문회	617-792-2635
서울대학교동창회	978-821-9434
서울신학대학교동창회	
성공관대동창회	802-734-2521
양정중고등학교동창회	508-541-6969
연세대학교 동문회	617-277-0730
이화여대동창회	978-390-1552
중앙대학교동창회	603-622-8883
강원도민회	617-875-1801
충청향우회	678-717-8800
한양대동문회	508-455-1490

### 언론

보스턴코리아	617-254-4654
한인회보	781-933-8822
중앙일보(뉴욕)	718-361-7700
한국일보(뉴욕)	718-482-1111
Grapevine Times	781-548-9945

### 종교

가톨릭	
구세군 물든교회	617-792-8780
그린랜드 연합 감리교회	603-430-2929
글로벌 미션 보스턴교회	617-913-3074
나사렛사립교회	781-439-1840

뉴잉글랜드감리교회	617-969-0507
뉴턴 아름다운 교회	617-869-8159
갈보리교회	413-789-9888
구세군물든교회	617-792-8780
그레이스연합감리교회	203-459-8517
그리니치한인교회	203-861-1134
그린랜드연합감리교회	603-430-2929
나사렛사립교회	781-439-1840
내슈아한아름교회	603-888-8040
뉴잉글랜드감리교회	617-969-0507
뉴잉글랜드한미교회	413-567-9142
뉴턴 아름다운 교회	617-869-8159
뉴햄프셔장로교회	603-437-5134
뉴햄프셔한인교회	603-264-6799
라이코스교회	978-387-1115
라이스한인침례교회	508-926-8236
로드아일랜드장로교회	401-351-2347
로드아일랜드제일교회	401-944-0520
로더퍼드장로교회	401-821-2311
메리 맥 교회	978-806-1363
목양교회	978-223-1690
무지개교회	207-774-1617
밀알한인교회	978-244-0691
렉싱턴 풍성한교회	617-953-0856
버클랜드 침례교회	617-864-5948
보스턴 국제교회	617-459-6479
보스턴 감리교회	617-933-0004
보스턴 사랑교회	978-869-2596
보스턴 사랑제일교회	978-844-2404
보스턴 산성교회	617-997-6165
보스턴 새롭교회	617-947-6765
보스턴 새생명교회	978-777-1800
보스턴 생명의 교회	978-578-6987
보스턴서부장로교회	781-894-3958
보스턴 성결교회	781-275-8233
보스턴 성령교회	781-396-1004
보스턴 소망교회	
보스턴시온성교회	978-758-4541
보스턴시온성교회	781-279-3270
보스턴 온누리교회	781-933-7044
보스턴웨슬레감리교회	781-393-0004
보스턴 장로교회	508-435-4579
보스턴 제일교회	617-458-2733
보스턴 주님의교회	617-966-9608
보스턴 중앙교회	617-230-5004
보스턴필그림교회	857-636-9985
보스턴 한인교회	617-739-2663
보스턴 한우리교회	978-454-0454
보스턴한인연합교회	978-923-9581
북부보스턴감리교회	978-470-0621
비전교회	617-308-2391
새빛교회	781-652-0001
새예루살렘교회	774-249-0022
선한목자장로교회	904-400-9386
성요한 교회	617-331-1011
순복음 보스턴교회	617-413-5372
스프링필드한인장로교회	413-789-4522
스프링필드제일교회	781-671-2477
시온감리교회	401-739-8439
아름다운교회	617-869-8159
안디옥 교회	978-534-3394
열방교회	617-620-3352
에이이 베델교회	978-274-2369
엘리스 한인장로교회	413-549-6495
엘리스 시온교회	413-549-9200
우스터 교회	508-799-4488
워싱턴프론티어 교회	918-876-2815
임마누엘 연합교회	978-394-3060
자연교회	603-437-6151
홍은영교회	978-930-6613
지구촌방주교회	434-382-9450
케임브리지한인교회	617-491-1474
케임브리지연합장로교회	781-861-3877
퀸시영생장로교회	617-770-2755
하버드 한인선교회	617-441-5211

불교	
문수사	781-224-0670
서운사	508-755-0212
심광사	617-787-1506
원불교	
원불교보통성당	617-666-1121
천주교	
보스턴 한인천주교회	617-558-2711
로드아일랜드한인천주교회	401-499-8258

### 간판

초이스간판	617-470-1083
-------	--------------

### 건강식품

보스턴 정관장 브랜드스토어	781-238-0303
----------------	--------------

### 건축

글로벌건축	617-645-6146
김원대 건축사	617-620-8242
미남건축	508-650-8844
선아건축	508-230-5878
솔로몬 DRYWALL	978-761-0623
신중축 루프사이드 청문	617-999-9616
이늘드 건축	617-833-1360
파인항건축	617-688-6833
한샘(주)	781-487-0101
ECO Construction	781-608-2971
E/Y 건축	617-590-3472
J.C건축	781-738-7871
J&D 인테리어	617-645-6661
LEE'S건축	617-538-0558

### 골프 개인

골프레슨	617-458-2733
골프스쿨	617-775-5527

남궁연골프교실	978-474-4780
ABC골프	603-401-7990
최현주 골프 레슨	339-223-4700

### 공인 회계사

김양일 회계사	617-901-0707
김창근 세무사	781-935-4620
노성일공인회계사	781-863-2232
이현주 회계사	781-944-2442
이영원 회계사	617-455-8073
정진수회계사	508-584-5860
한미선회계사	617-792-2355
한성애회계사	617-283-7151

### 꽃

미스틱화원	617-666-3116
데코플라워	617-875-0648
앤더슨꽃집	781-894-1843

### 금융/투자

인디펜던트(부영육)	617-777-2929
에이저 리	781-591-2722
이중수파이낸스	617-799-6158

### 냉동/에어컨/히팅

JK 플러밍	978-303-7000
Nirvana Air	508-473-3429

### 노래방

도레미노래방	617-783-8900
진 노래방	617-782-9282

### 도서관

뉴햄프셔한인도서관	603-644-1991
보스턴공립도서관	617-539-5400

### 당구장

울스트링당구장	617-782-0969
---------	--------------

### 동물병원

김문소 동물병원	978-851-3626
윤상대 동물병원	978-343-3049
제임스길 동물병원	978-658-5282

### 떡/진치/반찬

형제떡집	978-975-3303
장음식주문	781-648-0584
한아름	617-547-8723

### 미용실

가위소리	617-782-8111
그레이스킨케어	978-468-0039
그레이스커피클럽	617-331-1011
던오 헤어살롱	617-206-4560
뷰티풀 헤어살롱	857-284-3879
세리 미용실	781-742-7374
압구정동얼굴방	617-437-0378
웨스트메인 헤어	508-734-0446
안디옥 헤어	978-534-3394
타케이/헤어디자이너	978-772-7886
프루퍼셔블헤어디자이너	978-772-7886
헤어 스크린	617-787-1735
헤어 센스	617-773-1220
헤어 Collage	617-354-4660
미용실 코리아LEE	617-913-3559
AYER BEAUTY SALON	978-772-6555
최지혜헤어스타일	617-818-5596

### 돌상 대여

해피돌상	617-583-2339
------	--------------

### 방송국

엔티비보스턴사입국	617-650-6656
한국디지털위성	617-567-1346

### 변호사

김공식특허변호사/변리사	617-239-0839
김성국 변호사	781-438-6170
김성희 변호사	617-884-0002
김연진변호사	617-742-7707
김공식특허변호사/변리사	617-239-0839
김성국 변호사	781-438-6170
김성희 변호사	617-884-0002
김연진변호사	617-742-7707
박현종특허변호사	978-474-8880
성기주변호사	617-504-0609
스티브지 변호사(이민법)	203-852-9800
워드랜드/엑스퍼트변호사	203-324-6155
장우석 변호사	781-712-1706
정선진변호사	617-230-0005
피터전변호사	203-386-0503
JOHN DOWNEY 법률사무소	647-964-5809
STEVEN S. KIM 변호사	617-879-9979
Joy Lee 변호사	617-624-0292
Young Lee Danesh	617-367-4949

### 병원

가정의	
그레이스 김 가정의	978-475-5656
내과	
오상익	617-632-1070
허버드(브이)내과	617-421-2282
한서동내과	401-722-0305
산부인과	
최의웅산부인과	401-726-0600
이윤노산부인과	508-427-3000
소아과	
장경이 소아과	978-687-2119
심리상담	
배주은심리상담사	617-566-1055
심리상담	
양미아힐링리카운셀러	508-728-0832
임나경심리상담사	617-738-9622
재활의학	
가족치료센터	781-365-1876
덕터스통증병원	617-731-1004
성진우정신건강전문	978-688-6999
추 남남 D.C.	617-230-4250

배주은심리상담사	617-566-1055
심리상담	
양미아힐링리카운셀러	508-728-0832
임나경심리상담사	617-738-9622

치과	
김동원치과	978-689-9363
김정규 치과	860-623-2601
브라이언치과	978-655-1583
신영목 치과	617-265-5606
안 치과	781-647-8000
엑셀패밀리덴탈	617-471-6970
이영환치과	508-987-8228
이요셉치과	781-431-7295
케임브리지덴탈	617-492-8210
케임브리지덴탈	617-871-1482
퀸지스치과	617-471-2184
퍼스트치스덴탈그룹	781-273-2233
프록스팩트덴탈그룹	617-576-5300
한은애고정치과	781-894-1127
아이콘덴탈	781-861-8978
ASHLAND FAMILY DENTAL	508-881-7272
장승희보철임플란트	617-489-1470
전문치과	401-729-2711

기타	
메모리병원(병리)	203-330-8080

# 한주간



# 시청률 순위

2014년 1월 6일 ~ 1월 12일

**1위**  
KBS2 주말연속극  
왕가네 식구들  
41.8%



2위 KBS1 일일드라마 사랑은노래를타고 27.2%



3위 SBS 드라마스페셜(별에서온그대) 23.8%

- 4 MBC 월화특별기획(기황후) 19.9%
- 5 KBS1 KBS9시뉴스 18.6%
- 6 KBS2 개그콘서트 18.3%
- 7 SBS 일일드라마(천상여자) 16.1%
- 8 SBS 아침연속극(두여자의방) 14.7%
- 9 SBS 아침연속극(두여자의방) 14.4%
- 9 SBS 놀라운대회스타킹 14.1%

\* 한국 TV KBS, MBC, SBS를 월 \$24.99에 볼 수 있는 엔TV (617-955-9112) 지금 신청하세요!

## 한주간 흥행 차트 순위 10

- 01 Something 걸스데이
- 02 조금있다 샤워해 Gary
- 03 그대가분다 엠씨 더 맥스
- 04 노래가 늘었어 에일리
- 05 금요일에 만나요 아이유
- 06 My Destiny 린
- 07 별처럼 케이윌
- 08 La. Song 비
- 09 Lonely(없구나) B1A4
- 10 XX몰라(ZOTTO MOLA) Gary

## 숫자 퍼즐 (Sudoku)

▶ 정답은 11면에

	3	7						6
	5			9				
			3					
		1	8				5	3
	2		9		4		6	
5	8				2	9		
					1			9
				2			8	
1						5	2	

1월 26일 - 2월 1일

# 재미로 보는 주간 운세 지문 철학원

www.askjiyun.com  
213-739-2877

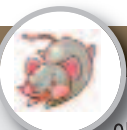
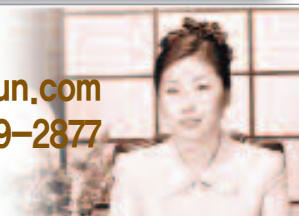

### 쥐띠 | 서로간의 필요성을 느끼게 되는

● 운수: 작은 일부터 풀려 나가면서 여러 가지 면에서 기쁨이 따릅니다. 점차적으로 모든 것이 좋아지게 됩니다. ● 금전: 금전적인 이득이 따라주고 있습니다. 새로운 투자 조건이 생기고 이익도 클 것입니다. ● 애정: 뚜렷한 것이 보이지 않았던 상태에서 만남에서 서로간의 필요성을 느끼게 되는 만남으로 전환되는 시점에 있군요.  
84, 72, 60, 48, 36, 24년생은 28, 30일 길일. 26, 1일 주의.



### 소띠 | 숨겨오던 감정을 들켜버리는

● 운수: 아무리 좋은 것을 보고 알아도 받아들이는 능력이 없으면 소용없는 것입니다. 자기 조건이 요구되는 시기입니다. ● 가버우면 근본과 자신의 자리를 잃게 됩니다. 진중하게 행동해야 이득을 보게 될 것입니다. ● 애정: 그 동안 애써 자제해오던 자신의 마음과 숨겨오던 감정을 들켜버리게 됩니다.  
85, 73, 61, 49, 37, 25년생은 26, 29일 길일. 27일 주의.



### 범띠 | 티끌 모아 태산이니

● 운수: 아무런 욕심이 없이 편안한 마음으로 새 일을 추진하면 좋은 결과를 가져오게 될 것입니다. ● 금전: 티끌 모아 태산이라는 말이 있습니다. 작은 돈이라도 소홀히 하지 말고 지출에 신경을 써야 할 것입니다. ● 애정: 반복되는 생활 속에서 권태기로 들어갈 위험이 있는 때입니다. 깜짝 이벤트로 상대에게 기쁨을 주어보세요.  
86, 74, 62, 50, 38, 26년생은 27, 1일 길일. 26, 28일 주의.



### 토끼띠 | 기쁘고 고마운 소식을

● 운수: 기쁘고 고마운 소식을 듣게 됩니다. 굳은 마음으로 한 길을 가면 결국은 인정을 받게 될 것입니다. ● 금전: 아는 사람이 도움을 청해오는 일이 생깁니다. 흔쾌히 도와주면 자신에게도 좋은 결과가 돌아옵니다. ● 애정: 밖에서 인정받는 일이 생깁니다. 그 덕은 배우자의 내조 때문이니 아내에게 잘하도록 하세요.  
87, 75, 63, 51, 39, 27년생은 28, 1일 길일. 26, 29일 주의.



### 용띠 | 옛사랑에 대한 추억은 접고

● 운수: 열심히 일한 것에 비해서 인정을 받지 못하고 있는 것 같아 짜증이 나겠지만 초조해 하지는 마세요. 시간이 흐르면 반드시 결과가 있을 것입니다. ● 금전: 금전적인 고민이 생기면 친한 친구에게 도움을 청하면 해결될 것입니다. ● 애정: 떠난 연인생각으로 마음이 어수선하군요. 옛사랑에 대한 추억은 접고 새로운 인연을 맺어야 할 때입니다.  
88, 76, 64, 52, 40, 28년생은 26, 29일 길일. 27, 30일 주의.



### 뱀띠 | 앓던 이가 빠진 것 같이

● 운수: 앓던 이가 빠진 것 같이 시원한 주입니다. 오랫동안 고민해 왔던 일도 해결될 것입니다. ● 금전: 기쁨과 행운이 따르고 활기를 찾을 수 있게 됩니다. 그 동안 진 빚에 대한 부담을 벗게 될 것입니다. ● 애정: 용기를 가지고 솔직한 의사표현을 하면 그 동안 마음에 두고 있던 사람과 좋은 관계를 맺을 수 있게 됩니다.  
89, 77, 65, 53, 41, 29년생은 26, 30일 길일. 28, 31일 주의.

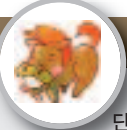

### 말띠 | 다시 시작한다는 마음을

● 운수: 자각증상이 없었던 병이 발견될 수 있으니 건강 진단을 해두는 것이 좋습니다. 특히 장기의 이상이나 혈압 증세가 있으니 주의하세요. ● 금전: 수입보다 지출이 많을 때입니다. 모든 면에 있어서 항상 자신의 분수와 위치를 생각하면서 행동해야 할 것입니다. ● 애정: 원점으로 돌아가서 다시 시작한다는 마음을 가져보는 것이 필요하겠습니다.  
90, 78, 66, 54, 42, 30년생은 27, 31일 길일. 29, 1일 주의.



### 양띠 | 철저한 검토 분석이 필요한

● 운수: 모든 일에 대한 철저한 검토 분석이 필요합니다. 매사 주도면밀하게 처리하도록 하세요. ● 금전: 들어오는 돈이나 나가는 돈이 빈번하여 돈주머니에 돈이 고이지 못하고 들쭉날쭉한 상태가 될 것입니다. ● 애정: 언뜻 남이 보면 어리석고 밀지는 것 같은 사랑을 하고 있군요. 그러나 사랑은 그 어느 자라도 짚 수 있는 것이 아닙니다.  
91, 79, 67, 55, 43, 31년생은 28, 1일 길일. 27, 30일 주의.



### 원숭이띠 | 즉각적인 대처가 필요한

● 운수: 재능 가지고 아용 하는 것은 더 이상 통하지 않습니다. 열심히 하는 사람과 하지 않는 사람과의 차이가 나타나게 될 것입니다. ● 금전: 현명하고 즉각적인 대처가 필요합니다. 우물거리는 태도는 불신과 손해를 부를 뿐입니다. ● 애정: 전혀 악의가 없이 무심코 한 거짓말이 문제가 될 수도 있으니 주의해야 합니다.  
92, 80, 68, 56, 44, 32년생은 26, 29일 길일. 28, 31일 주의.



### 닭띠 | 마음속에 있는 것을 털어놓아야

● 운수: 목적인 일이 시간이 가면 갈수록 발전하겠습니다. 잘된다고 방심하지 말고 더 많은 노력과 지혜가 필요할 것입니다. ● 금전: 금전 운이 좋아서 필요한 돈이 생기게 됩니다. 소망했던 일도 이루게 되겠습니다. ● 애정: 기다리던 때가 왔습니다. 상대가 너그럽게 이해하여 주니 마음속에 있는 것을 이제는 털어놓으세요.  
93, 81, 69, 57, 45, 33년생은 27, 30일 길일. 29, 1일 주의.



### 개띠 | 시간을 두고 풀어야

● 운수: 짜증스러운 그 사람 주변의 공기를 물들입니다. 자신과 만나는 모든 사람이 초조하고 짜증스럽게 되니 마음을 밝게 가지세요. ● 금전: 모든 문제는 시간을 두고 풀어야 합니다. 급히 서둘다가 지금보다 더 불이익을 당할 수 있습니다. ● 애정: 드는 점은 몰라도 나는 정은 안다고 합니다. 가까운 사람과 헤어짐이 있으니 섬세한 마음이 듭니다.  
94, 82, 70, 58, 46, 34년생은 31, 1일 길일. 29, 30일 주의.



### 돼지띠 | 획기적인 아이디어를

● 운수: 멋있고 획기적인 아이디어를 내놓게 되니 역시 대단하다는 평가를 받게 됩니다. ● 금전: 금전적으로 이득을 보려면 바쁘게 다녀야 할 것입니다. 적극적으로 움직여야 돈이 들어오게 됩니다. ● 애정: 때로는 배우자나 자녀에게 사랑하고 있다는 것을 보여주는 것이 필요합니다. 적극적인 표현으로 애정을 전달해 보세요.  
95, 83, 71, 59, 47, 35년생은 29, 1일 길일. 28, 31일 주의.



# '별그대' 전지현 소주병 마이크 열창 화제

(보스톤 = 보스톤코리아) 양성대 기자 = '별에서 온 그대'의 전지현 열창이 화제다.

22일 방송된 SBS 수목드라마 '별에서 온 그대' 11회에서는 천송이(전지현 분)가 도민준(김수현 분)에게 고백했다가 거절당한 후 괴로워하는 모습이 방영됐다.

거절 당한 후 울면서 집에 돌아온 천송이는 혼자 술을 잔뜩 마시고 취해 소주병을 마이크 삼아 백지영의 '총 맞은 것처럼'을 열창했다. 눈물에 마스크라가 다 번진 채 웃다가 다시 울고, 오열하며 '도민준' 이름을 외치는 등 열기적인 모습을 보였다. 또한 도민준에게 직접 찾아가 진상을 부리는 모습을 보여 폭소케 했다.

이런 천송이 모습에 다음 날 동생 윤재(안재현 분)는 "어제 너 하는



거 보니까 공부 열심히 해야겠더라. 막 살면 안되겠더라"고 말하며 등고해 또 한 번 웃음을 더했다.

전지현 '총 맞은 것처럼' 열창에 누리꾼들은 "전지현 '총 맞은 것처럼' 부리는 모습 진짜 빵 터짐" "전지현 총 맞은 것처럼 진상 술주정 연기 잘 하더라" "전지현 '총 맞은 것처럼' 술주정 너무 웃겼음" 등의 반응을 나타냈다. s.yang@bostonkorea.com



## '노래로 응답하라' 신드롬 주역들 한자리에 모여

으로 제작돼 오는 31일 밤 10시, 설날 안방을 찾는다.

tvN '노래로 응답하라 1994'에서는 드라마 '응답하라 1994' OST 특집으로, 드라마를 더욱 빛내며 시청자들의 큰 사랑을 얻은 OST들을 주제로 토크가 펼쳐진다. 정우, 김성균, 유연석, 바로, 민도희 등 '응사' 출연진들이 오랜만에 한 자리에 모여 OST를 중심으로 특별한 토크를 나누는 것. 전현무, 최은경, 신봉선, 주영훈이 MC군단을 맡아, 응사 출연진들과 드라마 속 장면들을 더욱 빛나게 만든 '너에게', '그대와 함께', '운명', '행복한 나를' 등 OST에 대한 저마다 지니고 있는 스토리와 느낌 등을 이야기하며 공감과 재미를 선사할 예정이다. '오리지널 사운드 트랙'으로 구성된 드라마 OST 앨범은 국내 주요 음반 사이트에서 판매순위 1위, 베스트 셀러에 오르며 드라마 못지 않은 뜨거운 사랑을 얻고 있기에, 이번 토크콘서트에 더욱 기대가 모아지고 있다.

s.yang@bostonkorea.com

## 감격시대 첫 방송 시청률 7.8% <별그대>에 뒤져

(보스톤 = 보스톤코리아)

양성대 기자 = 감격시대 첫 방송 시청률, 7.8%...<별그대>에 뒤졌다. 감격시대 첫 방송 시청률이 화제다. 16일 시청률 조사회사 닐슨코리아에 따르면 전날 첫 방송된 KBS 2TV 수목드라마 <감격시대:투신의 탄생>은 7.8%의 전국시청률을 기록했다.

이는 전작 <예쁜남자>의 첫 회분 방송 시청률보다 1.5%포인트 높은 것이지만, 동시간대 SBS <별에서 온 그대> 시청률인 23.1%에는 크게 뒤졌다.

이날 방송에는 격투를 벌이며 살아가는 정태(김현중)와 복수를 꿈꾸는 가야(임수향) 등 주요 인물이 소개됐다.

한편, 동시간대의 MBC <미스코리아>는 6.8%의 가장 저조한 시청률에 머물렀다. s.yang@bostonkorea.com



(보스톤 = 보스톤코리아) 양성대 기자 = 신드롬을 일으킨 주역들이 한 자리에 모일 것으로 알려지면서 큰 관심을 모은 tvN 특집 프로그램 '노래로 응답하라 1994'가 지난 20일 CJ E&M 스튜디오에서 300여명의 관객들과 웃음과 감동으로 가득 찬 3시간 가량의 녹화를 마쳤다. '노래로 응답하라 1994'는 뮤직과 토크가 함께 하는 뮤직토크쇼로, 파일럿 형식

# 천지보살

운명사주궁합신점

전화예약 617-947-6799

전화로도 상담해드립니다

웨딩 비디오 예약 접수중

## 영상앨범 제작 서비스

50% Sale

추억은 영화다

정지된 사진도 음악과 만나면 멋진 영상앨범이 됩니다  
촬영한 사진과 영상을 모아 영화를 만들어 보세요  
\* 오래된 사진도 복원해 드립니다

영상촬영 / 편집전문 원도우 동영상 / 유튜브 / 인터넷동영상  
나비스 617.756.5744 ozic@hotmail.com

OT 김원태 건축사  
Registered Architect • NCARB • CDT • LEED AP  
DeCon Group Design • Construction • Management

# 건축 & 시공

15년 이상의 전문적인 경험  
무료 상담 및 견적  
하우스 리모델링  
각종 건물 신축 • 증축 • 개축

otk212@gmail.com 617.620.8242



미주 최대 한인 부동산 그룹 / 20여년 역사 / 1500명 이상의 에이전트 / 연30억불의 매출실력 / 50여 지역 미국지사 / 한국 및 캐나다 지역지사

전 미주 지역의 Network과 Teamwork 그리고 다년간의 경험과 New Star 부동산만의 노하우를 바탕으로 고객의 성공과 이익을 위해 최선을 다하겠습니다.



백영주  
617-921-6979



Kwang O Kim  
617-792-8615



Joanne Song  
206-734-1407



Sue Rong Tsai  
617-792-8842



Yukai Sun  
860-830-8599



송경빈  
978-844-1508



이제봉  
781-654-5281



애나 정  
617-780-1675



최진민  
617-877-0387



Ritika Chopra  
617-697-1191



Michael Yun  
617-459-5985



Qiang Ma  
617-319-7367

단독주택 Single Family



\$634,000  
Sharon, MA  
3 Beds, 2.5 Baths, 2090 sf.  
깨끗하고 좋은 구조의 집  
미주 살기 좋은 도시 1위  
이현주 401-935-3397



\$549,500  
Reading, MA  
3 Beds, 2 Baths  
새로 수리되고 잘 관리된 집  
초, 중학교 도보로 통학  
Jason Jeon 617-642-5670



\$649,500  
Burlington, MA  
넓고 쾌적한 공간 3000 sf.  
Fully renovated kitchen  
H-Mart, Burlington Mall 근접  
Jason Jeon 617-642-5670



\$1,089,900  
Lexington, MA  
4 Beds, 2.5 Baths  
좋은 학군, 햇빛 좋은 남향집  
Near I-95, H-mart  
Anna Jung 617-780-1675

단독주택 Single Family



\$799,000  
Andover, MA  
4 Beds, 2.5 Baths, 4001 sf.  
Gorgeous colonial home  
SJ Park 617-304-7001



\$389,900  
Shrewsbury, MA  
3 Beds, 2 Baths, 2076 sf.  
좋은 가격, 넓고 실용적인 구조  
Michael Yun 617-459-5985



\$550,000  
Danvers, MA  
4 Beds, 3 Baths, 2620 sf.  
Large lot  
Easy access to I-95  
Jason Jeon 617-642-5670



\$829,900  
Newton, MA  
5 Beds, 4.5 Baths, 2450 sf.  
Spacious home for big family  
Anna Jung 617-780-1675

단독주택



\$210,000  
Weymouth, MA  
3 Beds, 1 Baths, 1180 sf.  
Beautiful ocean view  
Jin Choi 617-877-0387

콘도 Condominium



\$850,000  
Cambridge, MA  
2 Beds, 2.5 Baths, 1374 sf.  
깨끗하고 좋은 구조의 콘도  
Joanne Song 206-734-1407

타운 하우스



\$149,900  
Westminster, MA  
3 Beds, 2 Baths, 1200 sf.  
조용하고 아담한 타운 하우스  
Kwang O. Kim 617-792-8615



\$215,000  
Chelmsford, MA  
2 Beds, 1.5 Baths, 1152 sf.  
업데이트된 roof, water tank  
나원태 617-642-3156

**Investment**  
E-2 & EB-5 투자  
문의: 781-259-4989

**Condo**  
Cambridge/ \$460,000  
2 beds, 2 full baths  
Greenline extension  
Jason Jeon 617-642-5670

**Condo**  
Cambridge/ \$349,000  
Charming 1 bedroom condo  
Close to Harvard Sq.  
Joanne Song 206-734-1407

**리커스토어**  
Allston  
\$1,000,000  
S.J Park 617-304-7001

**차이나타운 식당**  
건물까지 가능  
보스톤에 5개 뿐인  
24시간 영업 허가  
S. J Park 617-304-7001

**Cleaner**  
\$220,000  
Milford, 건물 가능  
주차공간, 사무실  
S.J Park 617-304-7001

**Drop off Store**  
Sharon, MA/ \$18,500  
급매, 좋은 위치  
Potential to grow  
Jason Jeon 617-642-5670

**Restaurant**  
\$320,000  
엘머스트 downtown/ 일식당  
Beer Wine License  
Won T. Ra 617-642-3156

**Lexington Office**  
40 Waltham Street, Lexington, MA 02421  
Tel. 781.259.4989 Fax. 781.259.4959  
www.BostonNewStarRealty.com

**Newton Office**  
1111 Washington St. Newton, MA 02465  
Tel. 617.969.4989 Fax. 617.969.4959  
www.NewStarRealty.com

# Agent 모집합니다. 781.259.사구팔구 617.969.사구팔구



1111 Washington St, Newton, MA 02465  
40 Waltham Street, Lexington, MA 02421

www.BostonNewStarRealty.com  
www.NewStarRealty.com

미주 최대 한인 부동산 그룹 / 20여년 역사 / 1500명 이상의 에이전트 / 연30억불의 매출실적 / 50여 지역 미국지사 / 한국 및 캐나다 지역지사



김형진  
781-956-0409



박성종  
617-304-7001



제이슨 전  
617-642-5670



헤이즐 승  
617-895-7676



Shell Yu  
781-526-2416



황수진  
617-538-6973



나원태  
617-642-3156



Steve Yoo  
617-386-3451



신보경  
508-361-6064



Claudia Lee  
617-817-사구팔구



이현주  
401-935-3397



Gina Choi  
978-866-3248

### Cart Business in Mall



\$80,000  
Boston, MA  
Downtown Mall 안에 위치  
Hot business spot  
Anna Jung 617-780-1675

### Restaurant

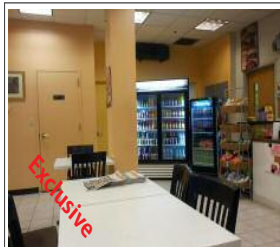

\$250,000  
Boston, MA  
Boston downtown 중심에 위치  
Great potential to grow  
Jason Jeon 617-642-5670

### Business Consulting



**레스토랑  
셋업 컨설팅**  
SJ Park 617-304-7001

### 비즈니스+주택



\$589,000  
Weymouth, MA  
Full plant dry cleaner +  
2 Residential units  
Won Ra 617-642-3156

### Full Plant Cleaner



\$120,000  
Norwood, MA  
슈퍼마켓 있는 상가내 위치  
넓은 주차 공간  
성장 가능성 많은 비즈니스  
Jin Choi 617-877-0387

### Full Plant 세탁소



\$200,000  
Middleton, MA  
안정된 Full Plant 세탁소  
Milldeon mall 내 위치  
Jason Jeon 617-642-5670

### Dry Cleaner



Call for Price  
North Andover, MA  
년 매출 \$180,000  
Price reduced  
고정 손님 확보  
Jin Choi 617-877-0387

### Clothing Store



\$100,000  
Mattapan, MA  
안정적인 수입  
모든 inventory 포함  
Jason Jeon 617-642-5670

### Cafe



\$250,000  
Boston, MA  
Cafe w/ 프로즌 요거트,  
버블티, 아이스크림  
Anna Jung 617-780-1675

### Restaurant



\$690,000  
Allston, MA  
맥주, 와인, 소주  
S.J Park 617-304-7001

### Grocery

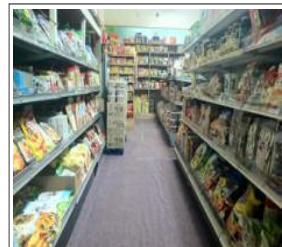

Ask agent for price info.  
Allston, MA  
1100 sf.  
Hot Business Spot  
Anna Jung 617-780-1675

### Restaurant



\$195,000  
Allston, MA  
한국 식당 급매  
좋은 위치, 잘 운영되는 비즈니스  
Jason Jeon 617-642-5670

### Investment

**E-2 & EB-5 투자**  
문의 781-259-4989

### Drop off Store

\$25,000  
Manchester, MA  
성장 가능성 많은 비즈니스  
Jason Jeon 617-642-5670

### Convenience Store

\$120,000  
Worcester downtown  
Great business potential  
Won T. Ra 617-642-3156

### 울스톤 식당

건물까지 가능  
플리커, 450 capacity  
현 1.85M 매출  
S.J Park 617-304-7001

### Restaurant

\$179,000  
Nashua, NH  
잘 운영되는 Asian Restaurant  
Jason Jeon 617-642-5670

### 커머셜

**커머셜 건물 투자**  
S.J Park 617-304-7001

### 울스톤 역 앞

5,000 Sf.  
빈자리 렌트  
최고 한인 비즈니스 자리  
S.J Park 617-304-7001

### APT Rental

보스톤 아파트 전문가!  
가격, 지역, 방 갯수 등 원하시는  
조건에 맞추어 찾아 드립니다.  
David Kim 781-956-0409

최고의 실력과 탄탄한 경력을 갖춘 에이전트들이  
여러분을 위해 기다리고 있습니다.

## 지금 곧 전화하세요 !!!





글쓴이: 정철화, Ph.D.  
978-726-6979  
jungc811@hotmail.com  
Stow Acres Country Club  
58 Randall Rd. Stow, MA 01775



## 하루에 15분씩 2번



궁금한게 너무 많아서리...  
하루 15분 2번씩이 무슨 의미인가요?  
퍼팅 연습? 아니면 칩샷 연습?

지난주에 골프 스코어 카드에 적혀 있는 골프장의 난이도를 표시하는 Rating과 Slope에 대하여 문의를 했던 독자가 다시금 물어온 문자 내용이다. 카톡에 적혀 있는 Status 메시지의 글귀가 '하루 15분씩 2번' 으로 되어 있는데 그것이 무엇을 의미하는지 궁금했던 모양이다.

사실 몇년전 '하루 15분씩 2번' 에 관하여 이야기를 쓴 적이 있다. 그때 다루었던 내용은 '빈스윙을 하루에 15분씩 2번' 을 하라는 것이었다. 실제로 공을 치지 않고 빈스윙을 했을 때 보통의 골퍼들 대부분이 정상적인 범주를 벗어

벗어나지 않는 제대로 된 골프 스윙을 한다. 하지만 일단 공이 눈앞에 있으면 100에 99는 평정심을 잃게 되고 자연스러운 자신의 스윙을 하지 못하고 과도하거나 위축된 스윙을 하게 된다. 그에 따른 결과는 당연히 만족스럽지 못하게 되고 더욱 마음이 흔들리게 되어 악순환이 반복되게 된다. 이러한 실수를 줄이는 최상의 방법은 자신에게 맞는 자신의 스윙을 몸에 익히는 수밖에 없는데 이는 올바른 스윙을 반복 반복하여 몸에 익히는 것이다. 마치 운전하는 운전자가 앞에 장애물이 있어서 차를 세울 수밖에 없는 상황이 되었을 때 브레이크를 밟아야 하는 생각 이전에 이미 발이 브레이크 페달에 가있는 것과 같이 되어야 한다는 것이다. 이것을 위하여 프로 선수들도 아닌 일반 사람이 그만큼 시간과 열정을 가지고 체득의 단계까지 간다는 것은 실제로 불가능하기에 나름 생각한 것이 하루 15분의 투자라는 것이다. 하루 15분이라는 시간을 내는 것은 보통 사람들이 일상생활에서 어느 정도의 관심만 있으면 충분히 낼 수 있는 시간이기 때문이다. 한번의 15분이 어느정도 정착이 되면 그것을 2번으로 늘리는 것이다. 이곳 뉴잉글랜드 지역은 골프 시즌이 되려면 아직도 석달이라는 시간이 남아 있다. 필자의 말이 거짓말인지 참

말인지 시험을 하고픈 독자가 있다면 충분히 가치가 있는 시간 투자라 여겨진다.

세상을 바꾸는 15분이라는 프로그램이 있듯이 15분이라는 시간을 잘 활용한다면 우리네 일상 생활도 커다란 유익을 가져올 수 있다. 개인적으로 '하루 15분씩 2번' 의 개념을 여러군데 적용하여 보았다. 고질적인 허리 통증의 개선을 위하여 허리 자세의 교정 훈련에 적용함으로써 엄청난 진전을 보았고, 런닝 머신 15분 뛰면 이마에 땀방울이 흘러내리는 것을 알게 되었고, 눈에 잘 들어오지도 않지만

성경을 앞에 두고 15분간 꾸준히 앉아 있어 봄으로써 말씀의 깨달음이 무엇인지 맛볼 수 있었고, 기도 한답시고 15분간 억지로 앉아 있는 시간을 갖다 보니 하나님과의 교제가 뭉말인지도 알게 되었다.

십오분이라는 시간이 소시민으로 살아가는 우리네 일상에서 세상을 바꿀만한 커다란 비전의 시간은 아니라도 내자신의 소박한 하루의 생활은 충분히 바꿀 수 있는 소중한 시간이라는 생각을 해본다.



# HAPPY

# 해피돌상

**고품격 전통상 대여 (백일상, 돌상)**

한국보다 더 한국적인 품품한 전통상차림,  
소중한 내 아기에게 한국의 미를 보여주세요!

**저렴하고 무짐하게!**











- 품격을 더하는 화점도 현수막
- 다양한 수공예 소품들

- 엄마의 마음으로 만든 기저귀 케이크
- 국내산 용기접시와 찬기, 공기

- 화려하고 우아한 나비춧대
- 풍성한 상차림 세트

문의 [Happydolsang@gmail.com](mailto:Happydolsang@gmail.com)



에이치플러스



# 양지병원

## 고국방문 건강검진

〈세상과 환자에 희망을 주고 인간존중의 따뜻한 마음으로 치유한다(Hope • Humanity • Healing)〉는 병원이념을 그대로 옮겨 담은 힐링인테리어로 새롭게 변화된 양지병원에서 뉴스코리아와 함께 고국방문 의료서비스를 제공합니다. 새병원 완공과 함께 선진종합병원으로 새로운 도약을 준비하게 된 양지병원은 350병상 확충과 함께 최첨단 의료장비 구비와 우수전문의 대폭 보강으로 수준 높은 의료를 제공하고 있습니다.

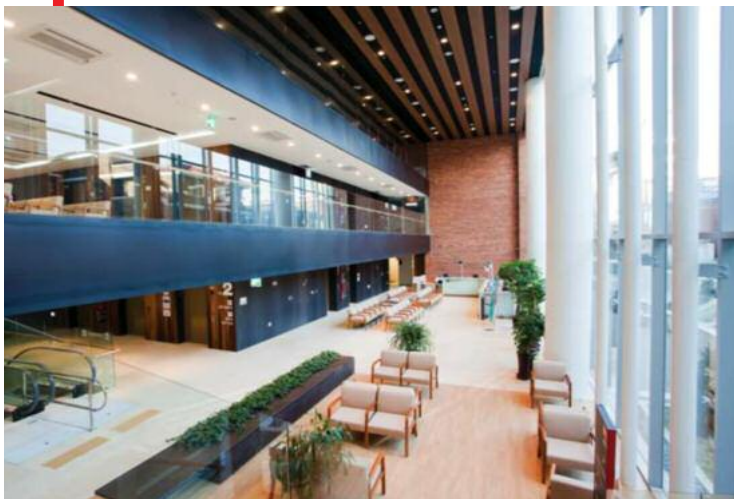

H+ 양지병원

151-852 서울시 관악구 서원동 10-715



### VIP 입원 종합검진

남: 210만원 / 여: 220만원

VIP 종합검진 기본항목	남성 추가항목	여성 추가항목
1. 이학적 검사 (신체계측, 비만도, 시력, 혈압)	1. 뇌 MRA	1. 뇌 MRA
2. 청력 검사 (순음청력 검사)	2. 뇌 MRI	2. 뇌 MRI
3. 혈액 검사 (종합혈액 검사)	3. 관상동맥 CT	3. 관상동맥 CT
4. 암표지자 검사 (간암, 대장암, 췌장암, 난소암, 전립선암)	4. 흉부 (폐) CT	4. 흉부 (폐) CT
5. 심폐기능 검사 (흉부 X-Ray, EKG, 노력성 폐활량)	5. 심장 초음파	5. 심장 초음파
6. 요 검사 10종	6. 갑상선 초음파	6. 갑상선 초음파
7. 체지방 검사	7. 경동맥 초음파	7. 경동맥 초음파
8. 부인과 검사 (자궁 경부암, 유방특수촬영)	8. 전립선 초음파	8. 부인과(자궁) 초음파
9. 소화기 검사 (위, 대장 수면 내시경)	9. 골밀도 검사	9. 유방 초음파
10. 복부 초음파 검사 (간장, 췌장, 담 질환)		10. 골밀도 검사
11. 문진 및 전문의 상담		

### 입원 종합검진

남: 60만원 / 여: 70만원

입원 종합검진 기본항목	남성 추가항목	여성 추가항목
1. 이학적 검사 (신체계측, 비만도, 시력, 혈압)	1. 흉부 (폐) CT	1. 갑상선 초음파
2. 청력 검사 (순음청력 검사)	2. 전립선 초음파	2. 부인과(자궁) 초음파
3. 혈액 검사 (종합혈액 검사)	3. 골밀도 검사	3. 유방 초음파
4. 암표지자 검사 (간암, 대장암, 췌장암, 난소암, 전립선암)		4. 골밀도 검사
5. 심폐기능 검사 (흉부 X-Ray, EKG, 노력성 폐활량)		
6. 요 검사 10종		
7. 체지방 검사		
8. 부인과 검사 (자궁 경부암, 유방특수촬영)		
9. 소화기 검사 (위, 대장 수면 내시경)		
10. 복부 초음파 검사 (간장, 췌장, 담 질환)		
11. 문진 및 전문의 상담		

### 당일 종합검진

남: 45만원 / 여: 55만원

입원 종합검진 기본항목	남성 추가항목	여성 추가항목
1. 이학적 검사 (신체계측, 비만도, 시력, 혈압)	1. 흉부 (폐) CT	1. 갑상선 초음파
2. 청력 검사 (순음청력 검사)	2. 전립선 초음파	2. 부인과(자궁) 초음파
3. 혈액 검사 (종합혈액 검사)	3. 골밀도 검사	3. 유방 초음파
4. 암표지자 검사 (간암, 대장암, 췌장암, 난소암, 전립선암)		4. 골밀도 검사
5. 심폐기능 검사 (흉부 X-Ray, EKG, 노력성 폐활량)		
6. 요 검사 10종		
7. 체지방 검사		
8. 부인과 검사 (자궁 경부암, 유방특수촬영)		
9. 소화기 검사 (위, 대장 수면 내시경)		
10. 복부 초음파 검사 (간장, 췌장, 담 질환)		
11. 문진 및 전문의 상담		

### ★ 검사시간

- 당일 종합검진: 8:30am ~ 12:30pm
- 입원 종합검진: 2:30pm ~ 12:30pm(1박 2일)-1인실 (오전 내시경 진행)
- VIP 종합검진: 10:00am ~ 12:30pm (1박 2일)-1인실 (오전 내시경 진행)

### ★ 특별혜택

- VIP 검진자: 공항 Pick up Service 진행
- VIP 및 입원 검진자: 입원 물품 세트 지원

상담 및 문의 : 보스톤코리아 617.583.2339

오늘, 다시 읽는 미국사

보스톤코리아 컬럼니스트 소피아  
us.herstory@gmail.com

칼럼과 관련하여 궁금하신 점은 WisePrep 소피아선생님 (617-600-4777, us.herstory@gmail.com)에게 문의하시기 바랍니다.

이 칼럼은 본지의 편집방향과 다를 수 있습니다

## 공화당의 역사 (6) 시오도어 루즈벨트-개혁과 제국 사이 1.

1884년 선거에서 공화당의 개혁을 요구하며 민주당 대통령 후보인 클리블랜드를 지지했던 독립파 머그웬프 (Mugwamp) 공화당원들에 대한 평가 중에 “부패와 부정으로 얼룩진 도금시대 (Gilded Age)의 도덕적 고군분투”라는 수식이 있다. 어느정도 맞는 말이다. 26대 대통령 시오도어 루즈벨트의 개혁 드라이브는 상당부분 머그웬프의 유산이었으니까.

루즈벨트는 머그웬프들이 공화당에 반란표를 던졌던 1884년 선거 이후 잠시 정치판을 떠났다가 1889년 공화당으로 복귀했다. 물론 당내 강경파들에게는 단단히 찍혀있는 상태였으나, 이 기간 루즈벨트는 대중적 인기와 신뢰를 얻기 시작한다. 뉴욕의 인사위원회에서 공직 생활을 했던 그는, 1895년에는 (민주당의) 그로버 클리블랜드 대통령에 의해 뉴욕 경찰 청장으로 임명되어 약 2년을 재임하고, 1897년 이후 뉴욕 주지사를 지내면서 뉴욕시에 만연해있던 여러 범죄 그리고 부패를 척결해나가면서 행정가로서의 탁월한 능력을 보여주었기 때문이다. 1900년 대통령 선거에서, 매킨리 대통령의 러닝메이트로 출마하여 부통령직에 오르고, 1901년 매킨리가 암살당하면서 대통령이 되었다.

어찌보면 현직대통령의 유고로 인해 푹 떨어진 것 같은 대통령직이지만, 대기업의 독점과, 노동법의 부재, 부의 편중으로 인한 계층간의 소득 격차, 급격한 도시화로 인한 각종 문제들이 만연해있던 그20세기 초반의 그 시절, 개혁을 외쳤던 그는 꼭 필요한 대통령이었을 수도 있다.

루즈벨트 대통령은 유명한 닉 네임 “테디” 외에도, 트러스트 파괴자 (Trust Buster)라고 불리기도 했는데, 그의 트러스트 해체 노력 때문이다. 트러스트란 기업의 주주들로부터

권한을 위탁받은 소수의 신탁자 (trustee)가 경영권을 지배하는 기업형태를 이야기한다. 신탁자들은 시장독점을 목적으로 서로 상호관계가 있는 기업들을 합병, 확대하는데 유리해지기 때문에, 결국 트러스트는, 경영권의 독점이 시장의 독점으로 이어지게 되는 문제를 낳는다. 최초의 트러스트는 록펠러가 설립한 스탠다드 오일 컴퍼니를 통해 오일 및 정유산업에 연루된 기업들의 종적, 횡적 합병을 통해 사실상 미국 석유산업의 90%에 대한 지배적 경영권을 획득한 후 스탠다드 오일 트러스트를 설립, 유관 기업들의 모든 주식을 지배할 수 있는 사실상의 독점 구조를 구축하였다.

19세기 말엽, 기업의 정부에 대한 태도는 한마디로 자유방임 혹은 무간섭주의 (Laissez-Faire)였으나, 트러스트의 횡포가 심각해지자, 1890년, 기업의 연합과 합병을 규제하는 셔먼 반독점법 (Sherman Antitrust Act, 1890)이 발효되었다. 그러나, 사실상 트러스트를 규제하는 데에 실효성을 거두지 못하고 있었다. 일례로 매킨리 대통령의 취임 첫해인 1897년에서 루즈벨트 대통령이 취임하는 1901년까지의 기간동안만해도 약 2000여 건 이상의 기업 합병이 벌어졌다고한다.

루즈벨트가 재임했던 20세기 초반은 다양한 개혁주의 (Progressivism)가 부상하던 시절이었다. 그리고 개혁주의 내부의 다양성에도 불구하고, 대부분의 개혁주의자들이 지녔던 한 가지 공통된 가정은 정부는 (19세기 식의 기업에 대한 탈규제, 자유방임의 태도에서 벗어나) 사회의 문제를 해결하기 위한 적극적인 위치를 점유해야한다는 것이었다. 루즈벨트 대통령 역시 “정부에는 기업들의 감시와 규제 권한이 있다”는 이유를 들어, 그리고



1890년 셔먼 반독점법을 무기로 트러스트와의 전쟁을 시작했다. 제일먼저 1901년 J.J. 힐, E.H. 해리먼, J.P. 모건이 함께 설립한 북부 증권 회사 (Northern Securities Company)에 대한 해산명령이었다. 루즈벨트는 이 회사가 사실상 변종 트러스트라고 판단을 했던 것. 소송 결과 1904년 “경쟁을 배제하는 어떤 종류의 합병/연합 (combination)도 불법이다”는 판결이 나왔다. 루즈벨트에게는 트러스트 파괴자 (Trust Buster)라는 별명이 따라다녔다.

시오도어 루즈벨트 대통령에게 유전된 머그웬프로부터의 유산은 노-사 문제에 대한 당시로서는 과격적인 태도에서도 드러난다. 1902년 전미 탄광 광부 노조가 임금인상, 노동시간 단축, 그리고 노조 인정등을 요구하며 파업에 돌입했다. 겨울을 목전에 둔 시점에서 그들의 파업은 자칫하면 연료 수급의 문제로 이어질 수도 있는 상황. 19세기까지 노동조합의 파업에 대해 정부가 개입하는 것은 파업 해산을 위한 “무력”의 개입이었다. 그러나 1902년 탄광 노조 파업의 문제에 대해 루즈벨트 대통령은 노조측을 위한 임금 인상 및 노동시간

단축, 그리고 사용자측을 위한 노조의 불인정을 대화의 채널로 이용함으로써 당시 사태를 해결한다. 이는 대통령 혹은 정부의 역할에 대한 (아마 반독점 소송에서도 드러났던) 루즈벨트의 특별한 철학을 반영하는 것이다.

루즈벨트에게 있어 대통령(정부)은 이해 당사자들의 어느 한쪽에도 기울지 않는 불편부당한 중개자의 역할을 하는 존재였던것. 이러한 입장을 스퀘어 딜 (Square Deal)이라고 부르기도 한다.

“중재자”로서의 역할을 중시하는 루즈벨트의 입장은 외교문제에서도 등장한다. 그는 1905년 포츠머스 회담을 통해 러시아와 일본간의 전쟁을 중재했고, 혹은 콜롬비아와 파나마의 분쟁에서도 (공평하진 않았지만) 라틴아메리카의 문제에 대한 권한을 확대했다. 지금까지 먼로 독트린에 대한 기본 외교 입장으로 부터의 선회이기도 했다. 20세기 초반 미국이 개혁의 시대와 동시에 제국주의의 시대에 돌입할 수 있었던 것은 마냥 신기하지만은 않은 이유다. (계속)



행복한 미소가 그리우십니까?  
1st 초이스가 고객님의 미소를 되찾아 드리겠습니다

Special!

치아교정 무료 상담  
(2.015-12-31까지)

모든 진료를 편리하게 한곳에서!

- \*치아교정
- \*소아치과
- \*사랑니발치
- \*치아미백
- \*임플란트수술
- \*악관절(TMJ)
- \*보철/비니어
- \*수면진정마취
- \*신경치료
- \*3DX-Ray(CT 스캔)



IMPLANT • BRACES • COSMETIC  
**DENTAL**  
1st.CHOICE DENTAL

한국인 직원을 찾아주세요  
**781.273.2233**  
www.1cdental.com  
**11 Cambridge St. Burlington, MA 01803**

**H**마트에서  
5분 거리



11 Cambridge St. Burlington, MA 01803

# 개인정보 유출 대란 일파만파

## 신뢰 추락한 금융권 근본대책 절실

(보스톤 = 보스톤 코리아) 오현숙 기자 = 카드 3사로부터 시작된 고객정보 유출 대란의 파장이 끝없이 번져가고 있다. 신용카드 재발급과 정보변경 요청이 쇄도하고 있고 정보유출 조회도 폭주했다. 이 와중에 2차 피해 주장 사례도 나타나고 있어 논란이 예상된다. 피해자들은 집단소송에 돌입하는 등 정보가 유출된 카드사는 물론이고 금융감독당국에 대한 국민불신도 극에 달한 형국이다.

### 카드사 1억건 이상 고객정보 유출

19일 금융권에 따르면 KB국민카드와 롯데카드, 농협카드에서 1억4000만건의 고객정보가 유출된 것으로 조사됐다.

이번 카드사 고객정보 유출 피해자에는 최수현 금융감독원장과 신재윤 금융위원장 등 사회 지도층 인사와 국회의원, 연예인 등 무려 1500여만 명에 달하는 것으로 파악됐다. 이는 전국 카드 보유자 2000만 명의 70%가 넘는 수준이다.

이 과정에서 국민은행뿐 아니라 다른 시중은행 고객 정보도 대량으로 빠져나간 것으로 나타났다. 이에 따라 은행 고객정보가 유출된 피해자는 최소 수백만 명에서 최대 1000여만 명에 달하는 것으로 추정된다.

농협카드와 연계된 농협은행, 롯데카드의 결제은행까지 고객 정보가 유출됐고 신한·하나·우리은행 등 사실상 국내 모든 은행의 고객정보가 노출돼 충격을 주고 있다.

신용등급 포함 민감한 개인정보까지 문제는 이번에 유출된 개인정보가 단순 정보가 아니라는 사실이다.

성명은 물론 휴대전화번호, 직장 전화번호, 자택 전화번호, 주민번호, 직장주소, 자택주소, 직장정보, 주거상황, 이용실적 금액, 결제계좌, 결제일, 신용한도금액, 결혼 여부, 자가용 보유 유무, 신용등급 등 최대 20여 개에 달하는 개인 신상정보가 빠져나갔다. 이 같은 개인정보는 어떠한 금융 사기도 가능한 수준이다.

국민카드, 롯데카드, 농협카드 측은 이번 개인정보 유출 사고와 관련해 사과 및 정보유출 확인 서비스 개시, 무료 결제내역 문자서비스 등을 실시하고 있다. 또 이번 정보 유출에 책임이 있는 신용정보회사인 코리아크레딧뷰로(KCB)는 정보가 유출된 고객을 대상으로 1년간 무료로 금융명의보호서비스를 제공할 예정이다.

하지만 개인정보 유출 피해자들은 분통을 터뜨리고 있다. 고작 몇 백원짜리 문자서비스를 무료로 제공하는 것이 '최상의 조치'라는 점에서 분노하고 있다. 특히 이번에 유출된 개인정보는 다양하고 민감해 이 같은 대책이 무용지물이라는 지적이다.

### 카드사 업무마비, 고객불만 가중

이번 정보유출 사태로 카드 재발급을 신청한 회원 수가 60만명을 넘었다. 탈퇴를 포함해 해지를 요청한 회원은 53만명에 달했으며 개인정보가 유출됐는지 조회한 사람은 600만명을 넘어섰다.

21일 금융감독원에 따르면 이날 정보 기준 카드 재발급을 신청한 고객은 농협카드가 30만8000명으로 가장 많았고 국민카드가 16만8000명, 롯데카드가 14만8000명으로 총 61만6800명이었다. 21일 오전에만 카드를 재발급 신청한 사람이 15만4000명에 달했다.

이날 KB국민카드, 롯데카드 홈페이지는 접속이 폭주해 마비되는 사태가 이어졌다.

또 카드를 재발급 받으려는 고객들로 인해 서울 소재 일부 은행 창구와 전업카드 센터는 모두 업무가 마비된 채 발급 업무에만 열을 올렸지만 대기번호는 200~400번에 달해 하루종일 고객 불만이 이어졌다.

카드사 상대 집단소송 이어져 카드사들의 인일한 대처 방법에 화난 고객들이 카드사들을 상대로 집단 소송 움직임을 이어가고 있다.

20일 개인정보 유출 피해자 130명이 손해 배상을 요구하는 소장 서울중앙지법에 제출했다. KB국민카드·롯데카드·NH농협카드 등 개인정보 유출 대란 3개 회사를 상대로 총 1억1000만원, 한사람 당 60만원을 요구하는 소송이다.

### 금융소비자단체는 금융감독당국을

상대로 국민검사 청구를 추진하기로 했다.

온라인도 소송행렬이 이어지고 있다. 포털사이트 다음 아고라에는 '대국민 신용정보유출 카드3사와 신용정보회사 강력처벌·불매·소송 서명운동' 청원이 올라와있으며 소송 참가자를 모집 중이다. 네이버와 등 주요 포털사이트에서도 인터넷 카페를 중심으로 집단 소송 움직임이 활발하다.

### 2차 피해 여부 검증 논란

금융당국과 금융사들이 고객정보 외부에 유출되지 않아 2차 피해 가능성이 없다고 밝힌 가운데서도 2차 피해를 입었다고 주장하는 이들이 잇따라 등장하고 있다.

카드사의 1차 정보 유출은 이미 6개월 전에 일어났기 때문에 개연성은 충분하지만 금융당국과 검찰이 모두 그 가능성을 낮게 보고 있기 때문에 2차 피해 여부 검증을 두고 적지 않은 논란이 펼쳐질 전망이다.

금융감독 당국은 불안감 해소에 진력하면서 해당 금융사 징계와 제도개선 방침을 밝혔다. 신재윤 금융위원장은 20일 "만에 하나라도 추가 유출에 따른 2차 피해가 발생하면 카드사가 무조건 배상하기로 했다"고 밝혔다. 아울러 "앞으로 유사사고가 일어난다면 최고경영자 책임을 물을 것"이라며 '징벌적 과징금' 도입 방침도 밝혔다.

정홍원 국무총리도 이날 오전 신재윤 금융위원장에게 "개인금융정보 유출과 관련 정확한 상황과 피해 등을



심재우 KB국민카드 사장, 박상훈 롯데카드 사장, 손경익 NH농협카드 분사장(오른쪽부터)이 20일 고객정보 유출 관련 공동 긴급 기자회견에 앞서 고개 숙여 사과하고 있다

국민에게 소상히 알리고 재발방지 대책을 수립하라"고 긴급히 지시했다.

### 임원진 일괄 사표

KB금융은 사태에 대한 책임을 지기 위해 모든 집행임원과 이근호 국민은행장을 포함한 KB국민카드 임원진 등이 일괄 사표를 제출했고 NH농협카드 손경익 사장이 이날 오후 자진 사퇴의사를 밝혔다.

직원이 1억건의 고객사 카드 이용자 정보를 유출한 이번 사태의 진원인 코리아크레딧뷰로(KCB) 역시 전 임원이 사표를 냈다.

KCB는 지난 2005년 19개 금융기관이 합작해 만든 회사로 주로 금융기관들의 고객 신용정보와 관련된 업무를 담당했다.

### 정부 종합대책 발표

정부는 22일 금융회사의 과도한 개인정보 보유나 공유를 금지하는 내용의 개인정보보호 종합대책을 발표했다. 유출 사고를 일으킨 KB국민카드, 롯데카드, NH농협카드에는 3개월 영업정지조치를 내렸다.

이번 대책에선 처벌 형량과 금융회사의 책임성을 크게 높였다. 우선 금융회사가 불법적으로 개인고객 정보를 유출하면 최고경영자(CEO) 해임을 권고하고 연 매출액의 1%까지 과징금을 물리기로 했다.

개인정보 보호 조치도 한층 강화됐다. 금융회사는 성명·주소 등 필수 정보와 신용등급 산정에 필요한 정보 외에는 원칙적으로 다른 정보를 수집할 수 없도록 했다. 거래가 종료된 고객 정보는 방화벽을 설치해 별도로 분리하고 영업조직의 마케팅 활용도 제한하기로 했다.

하지만 이번 대책에 대해 개인정보 유출을 사전에 예방하는 내용보다는 사후에 처벌을 강화하는 데 무게가 실렸다는 평가가 나온다. 소비자들 역시 사후약방문식 대응에 냉담한 반응이다.

땅바닥으로 추락한 신뢰를 회복하려면 금융정책 방향을 소비자보호 쪽으로 전환하는 근본 조치가 필요하다는 목소리가 높다.

hsoh@bostonkorea.com

## 전북지역 시발생 비상 발생원인 '철새다·아니다' 논란

(보스톤 = 보스톤 코리아) 오현숙 기자 = 고병원성 조류인플루엔자(AI)가 32개월 만에 국내에서 발생했다. 방역 당국과 지자체들은 확산방지를 위해 총력전을 벌이고 있다.

이번에 발생한 H5N8형 바이러스는 H5와 N8이 결합된 바이러스로 2003년 이후 발생하여 전세계적으로 수백명을 사망에 이르게 한 H5N1형 바이러스의 변종형이다.

방역당국은 지난 17일 고창 중오리농장에서 첫 AI 의심신고가 발생하자마자 AI 발생 농장 반경 500m, 3km, 10km 등 3단계 '포위망형' 방역대를 설정해 강도 높은 방역조치에 들어갔다.

발병 농장을 중심으로 포위망형 방역대를 설정해 AI 바이러스의 확



AI가 발생한 고창의 한 오리농장. 농장 내부에서 사육 중이던 오리 2만여 마리에 대한 살처분작업이 진행 중이다

산을 막겠다는 조치다.

그러나 고창에 이어 부안에서도 AI가 발생하는 등 확산 조짐을 보이자 방역당국은 '스탠드 스틸(일시 이동제한 조치)'이라는 강도 높은 조치를 취하며 AI 확산을 막기 위해 총력을 기울였다.

하지만 20일 동림저수지 가창오리떼의 폐죽음 원인이 AI로 밝혀지고 이어 22일에는 전국적으로 분포

하는 큰기러기의 사체에서도 AI바이러스가 검출되면서 방역당국은 바짝 긴장한 상태다.

농식품부는 22일 현재 동림저수지로부터 50여킬로미터 가량 떨어진 금강호에서도 가창오리 폐사체 3점을 수거해 AI 감염여부를 조사하고 있다. 만약 금강호 가창오리에서 조류 인플루엔자 감염이 확인된다면 인근 군산은 물론, 국내 최대 닭 사육지인 익산지역에 막대한 피해가 우려된다.

이런 상황에서 정부와 일부 여론은 이번 AI의 주범을 철새로 보는 분위기다. 하지만 환경단체와 동림저수지 인근 농가 농민, 조류전문가들은 이런 견해에 수긍할 수 없다는 입장이다.

이정현 전북환경연합 사무처장은 "발생 원인에 대한 규명은 곧 방역대책과 연계될 수 있다"면서 "철새를 언급하는 순간 방역은 철새도래지와 이동 경로 중심으로 마련될 수 있다. 결국, 정부 방역체계의 혼

선과 실효성이 없는 대책이 마련될 수 있다는 측면에서 철새를 주범으로 보는 것은 성급하고 위험한 결론"이라고 말했다.

이날 현재 AI에 오염된 것으로 확인된 농가는 8곳으로 늘었고 오염여부를 확인 중인 농가는 6곳이다.

지금까지 살처분 대상은 고창·부안군과 정읍시의 30개 농장에서 사육 중인 41만 마리며 농가에 지급되는 살처분 보상은 44억원에 육박한다.

금융감독원과 생·손보협회는 대출지위급 및 연체이자 면제 등 지원책을 내놨다.

금감원 관계자는 "고병원성 AI의 감염경로가 아직 밝혀지지 않은 상태이고 곧 설을 앞두고 국민들의 대규모 이동 때문에 AI의 확산이 우려되는 상황"이라며 "감독원과 양 보험협회는 피해발생시 복구 지원에 만전을 기할 것"이라고 말했다. hsoh@bostonkorea.com



휴람으로 떠나는 고국방문

# 一石二鳥

마음 속 고이 간직해 온 고국 방문의 꿈, 최상급 의료서비스도, 특별한 관광 프로그램도 휴람을 통해서라면 모두 이룰 수 있습니다.

HURAM 여행처럼 떠나는 고국방문 의료서비스



치질, 탈장  
치과질환  
안과질환

TOUR

MEDICAL TOUR

성형외과  
모발이식  
여성성형

이비인후과  
한방치료  
전문수술  
종합검진

대한민국  
의료 관광의 중심  
**HURAM**

경제적인  
비용

검증된  
의료  
서비스

최고의  
시설장비

수준 높은  
서비스

- 1 처음부터 끝까지, 휴람이 책임지겠습니다!  
상담원 전화 - 병원선별 - 예약 & 수술 - 치료 - 종료
- 2 휴람만의 고객 특별 혜택!  
고품격 의료 네트워크 서비스 '휴람'은 의료도 관광도 최상의 서비스를 제공합니다.  
휴람을 통해 의료를 시행하시면 지불한 비용의 일부분을 마일리지로 환원해 드립니다.

HURAM

모발이식

모발이식으로 잃어버린 10년을 되찾다!  
단 하루, 단 한번으로 영구적 자신감을 선사합니다.



- \* 당일 수술-당일 퇴원
- \* 두피 손상 최소화
- \* 생착률 최고
- \* 자연스러운 수술결과



휴람의 네트워크병원은 서울 강남과 압구정에 있습니다. 이메일 문의: [medical@huramkorea.com](mailto:medical@huramkorea.com)

문의: 617.583.2339

한국문의: 82.70.4141.4040



enjoy & TV

# 보스톤 앤티비

## 개국 1주년 이벤트

신규가입자에 한해 6개월 동안의 혜택

**\$24.99**

(2년 약정시, Tax 면제)

~~\$34.99~~

보스톤 앤티비 개국 1주년을 기념하여 특별 이벤트를 진행합니다. 홀드백 없이 당일 방송을 당일에 시청할 수 있는 \$34.99 프리미엄 플랜을 6개월간 \$24.99에 시청하십시오. 이벤트는 단 3개월만 진행합니다. 앤티비는 인터넷 신호를 통해 신청할 수 있는 IPTV로 셋탑 박스를 설치해 원하는 시간에 내맘대로 시청 가능합니다. 앤티비는 월 \$34.99/24.99 두가지 한국방송 시청 플랜이 있습니다.



**전 미주 최초! 방송 3사 모두  
시청 가능한 유일한 TV - 앤티비**

**[알림]**

한미 저작권보호기구에 따르면 서울지방경찰청 외사과 국제범죄수사대는 현재 ICE, 인티폴 등과 합동수사중이며, 한국 KBS, MBC, SBS방송 3사가 연방 ICE, CBP, FBI 등 미국정부와 공조한 결과 가장 가입자가 많은 클럽나라(구 콩디스크)운영자가 체포되었습니다. 불법 사이트가 난무하는 미전역에 운영자들을 공개수배중에 있으며, 앞으로 단속대상에 일반 사용자들도 확대할 방침인 것으로 알려졌습니다.

[www.enjoyandtv.com](http://www.enjoyandtv.com)

KBS1, KBS 2, MBC, SBS 인기 프로그램과 영화, 키즈, 교육, 신앙생활, 골프 등 수만여편의 콘텐츠 앤티비와 함께 다양한 재미와 유익한 정보를 무한대로 즐기세요!

\*불법 콘텐츠를 시청하는 행위는 불법행위이며, 우리 문화 잠재력을 파괴하는 매국 행위입니다.

문의 및 연락처 **보스톤코리아 TV 사업국**

☎ 617-655-9112



www.pospay24.com



POWERED BY  
**WorldPay**<sup>TM</sup>  
Authorized Representatives Agent of  
Citizen Bank, Providence, RI

# PROSPay



NO ANNUAL FEE

무료기계(2중계약 없음)  
FREE SUPPLY(종이, 잉크)

One Touch Solution POS  
24시간이내 입금

모바일페이(iPhone, Android)

사업 무담보 용자 대출

저희 **PROSPay**가 도와드리겠습니다.

Agent / 상담원 모집

TEL **617-466-2212**

TOLL FREE **888-604-2190**

150 Eastern Ave #2FL Chelsea, MA 02150

**ALDELO**  
for Restaurants



ATM





사업의 시작은

# Lee Associates

# 이경해 부동산

## 1.800.867.9000



**Broker & Realtor(1985년부터 보유) 사업 및 부동산 무료 상담**

상가건물, 콘도, 아파트건물 투자하실 분 환영  
1031 Exchange 서비스, 비즈니스 용자 알선  
미 전역 프랜차이즈 비즈니스  
항상 리스팅 60-70보유

E2 비자 사업체, 비즈니스 무료상담  
크고작은 세탁소들, 룬드로맷(Laundromat) 많은  
주유소, 식당, 편의점, 주류판매점등 다양한 사업체  
항상 원하시는 사업체를 찾아드립니다.

**Cell.....508.962.2689**  
**Tel.....781.297.5679**  
**www.leebrokers.biz**  
**Email..kayleebrokers@aol.com**

- 보스톤 북쪽 아파트(34개 유닛), 상가(14개 유닛) 건물, 모든 유닛 리스, 주차장 있음, 매매가격 \$5M
- 보스톤 대학가 근처, 세탁소+셔츠유닛, 연매상 \$180,000+\$100,000(홀세일), 60lbs 세탁기(떡아님)
- 룬드로맷 고급동네, 연매상 \$62,000, 소유자 부재, Open/Close 자동시스템 뉴햄프셔, 요구르트 아이스크림, 전국체인, 연매상 \$200,000+, 소유자 부재
- 보스톤 남쪽 피자 연매상 \$300,000 한국식당으로 전환 가능
- 보스톤 남쪽: 중식+스시 연매상 \$ 1M+ Full Liquor 면허증
- 전국 체인 델리, 고급 몰 안에 위치 연매상 \$560,000
- 보스톤 남쪽: 데어리퀸/오린지줄리어스, turnkey 경영, 연매상: \$300,000
- 식당 아침, 점심 보스톤 북쪽 주 6일 오픈 연매상 \$180,000
- 뉴튼 세탁소: 연매상: \$120,000+ 홀세일: \$100,000 오너 파이낸스(50%)
- 아침+점심(5일) 보스톤 점심만, 연매상 \$250,000 아침 첨가할 수 있음
- 동양그로서리 연매상 &800,000+부가수익, 비어+와인, 로타리 저렴한 매매가격 \$129,000

- 보스톤 북쪽 세탁소 Full Plant 연매상 \$250,000 소유자 은퇴
- 보스톤 동북쪽 세탁소 Full Plant 연매상 \$370,000 매매가 285K 소유자 은퇴
- 룬드로맷: 보스톤 연매상 \$180,000 새 장비들 (2010년)
- 드롭오프: 보스톤 북쪽 연매상 \$208,000 소유자 부재중 경영, 좋은 렌트
- 상가건물 4, 5 유닛 고급동네, 100% 수리 완료 매매가격 \$789,900
- 섬머빌 룬드로맷 연매상 \$180,000
- 세탁소 Full Plant +셔츠유닛, \$300,000 +Owner finance 가능
- 룬드로맷 +부동산, 연매상 \$230,000 소유자 부재중 경영, 카드시스템, 물값 절약가능-우물보유
- 룬드로맷: 연매상 \$60,000 캠브리지, 부수입! 무인 자동시스템 완비, 소유자 부재
- 드롭오프: 보스톤 서쪽 연매상 \$140,000 Full Plant로 할 수 있음
- 뉴튼지역 세탁소+셔츠 유닛, 내부수리 완료, 연매상 \$170,000+
- 동양식당: 연매상 \$250,000 새 시설, 학교 급매매 Any Offer 받음
- 세탁소 뉴튼지역, 연매상 \$145,000 19년 경영, 매매가격 \$139,000
- 드롭오프+룬드로맷: 연매상 \$455,000-100% 소유자부재 Working owner 매상증가 가능성



# 보스톤 교육원

## 명문 중.고.대학 진학상담및 수속

- 전문적인 맞춤형 진학상담
- 최고 에세이 편집자
- 최고 전·현직 입학 담당자 상담

## 섬머/윈터 프로그램

- 전문적인 관리및 실질적인 프로그램
- MIT/Harvard 특별 프로그램
- 다양한 주말 프로그램

## 가디언 업무

- 수시 교사 면담및 성적관리
- 아카데미 로드맵 작성및 실행
- 다양한 경시 대회준비, 섬머및 교외 활동

## 아카데미 프로그램

### SAT 1, 2 / AP 수업

- 최고 전문가들의 강의
- 단기 고득점 완성
- 실전 문제 중심 수업
- 상시 참여 및 주말 수업 가능
- 개인 및 스카이프 수업 가능

### 학업 과목 개인과외 가능

- 영어, 수학, 과학, 외국어, 역사,
- 경제, 심리학, 기타 과목들
- 개인및 스카이프 수업 가능

## 2014 주말프로그램

- SAT I Class: reading, writing 실전 문제풀이 중심 수업 상시참여가능
- SAT II Math II C, Bio, Chem class
- TOEFL, SSAT class

## 경시대회 준비

- 수학 경시 준비(AMC/AIME)
- 외국어 경시 준비 (Latin, Spanish, French)
- 과학 올림피아드 준비(생물, 물리, 화학)
- Writing/Fine Art 경시

## 2015 College Process

- 대상: 11 학년
- 모집기간: 2014년 2월 말까지

### 최근 3년 교육원생 대학입학현황

Harvard(2), MIT(4), Stanford(1), Oxford(1), Princeton(3), Dartmouth(4), Columbia(8), Cornell(4), Johns Hopkins(7), Upenn(2), NYU(10), Emory(9), Brown(3), Michigan(1), Georgetown(3), UC 계열(3) 등

Boston Education World, Inc. 보스톤 교육원  
128 Wheeler Rd. #301, Burlington, MA 01803 3  
tel. 339.234.5255~7 / fax. 339. 234. 5258  
www.bostonedu.org 문의: info@bostonedu.org  
수업문의: academicservices@bostonedu.org